

PARALIMPIADAS

ESCOLARES

2023

BOLETIM

Apoio:



Secretaria dos Direitos da Pessoa com Deficiência



MINISTÉRIO DO ESPORTE



Realização:





BOLETIM 6

ETAPA NACIONAL 2023 SÃO PAULO

Apoio:



Direitos da Pessoa com Deficiência



MINISTÉRIO DO ESPORTE



Realização:



COMITÊ PARALÍMPICO BRASILEIRO





ESTADOS PARTICIPANTES – ETAPA NACIONAL 2023

ACRE
ALAGOAS
AMAPÁ
AMAZONAS
BAHIA
CEARÁ
DISTRITO FEDERAL
ESPÍRITO SANTO
GOIÁS
MARANHÃO
MATO GROSSO
MATO GROSSO DO SUL
MINAS GERAIS
PARÁ
PARAÍBA
PARANÁ
PERNAMBUCO
PIAUÍ
RIO DE JANEIRO
RIO GRANDE DO NORTE
RIO GRANDE DO SUL
RORAIMA
SANTA CATARINA
SÃO PAULO
SERGIPE
TOCANTINS
AVULSOS

Apoio:



MINISTÉRIO DO ESPORTE



Realização:



COMITÊ PARALÍMPICO BRASILEIRO

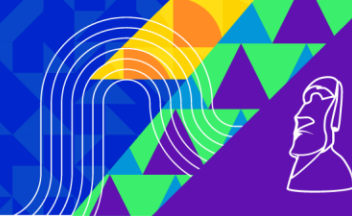

**CLASSIFICAÇÃO GERAL**

COLOCAÇÃO	ESTADO	PONTUAÇÃO
1º	SÃO PAULO	595
2º	SANTA CATARINA	341
3º	MINAS GERAIS	338
4º	RIO DE JANEIRO	265
5º	MATO GROSSO DO SUL	243
6º	GOIÁS	242
7º	PARAÍBA	217
8º	DISTRITO FEDERAL	210
9º	PARÁ	207
10º	CEARÁ	206
11º	RIO GRANDE DO SUL	178
12º	PARANÁ	144
13º	ESPÍRITO SANTO	128
14º	SERGIPE	119
15º	PERNAMBUCO	115
16º	MATO GROSSO	103
17º	TOCANTINS	97
18º	AMAZONAS	83
19º	RIO GRANDE DO NORTE	74
20º	MARANHÃO	64
21º	AMAPÁ	53
22º	BAHIA	43
23º	ALAGOAS	31
24º	ACRE	14
25º	RORAIMA	10
26º	PIAUÍ	04

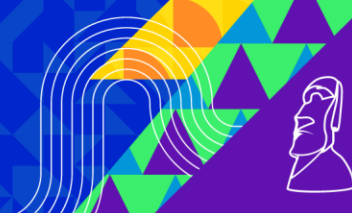

CLASSIFICAÇÃO POR MODALIDADE

ATLETISMO

Posição	Clube	Pontuação	Quantidade de atletas por classificação								Recorde	DNS
			1º	2º	3º	4º	5º	6º	7º	8º		
1º	SP	2.058,00	62	38	38	31	32	19	16	19	30	9
2º	SC	1.512,00	59	28	20	16	8	7	6	7	25	8
3º	ES	1.456,00	48	38	14	16	15	8	6	4	25	8
4º	MG	1.175,00	46	25	18	22	16	8	9	5	13	21
5º	PE	1.030,00	44	14	16	12	6	6	2	0	14	2
6º	PB	800,00	23	23	19	11	5	3	2	5	8	1
7º	PA	696,00	23	16	15	9	10	2	6	2	8	6
8º	MS	680,00	29	17	11	5	6	5	3	2	5	6
9º	TO	668,00	21	21	11	7	6	3	1	4	8	4
10º	AP	586,00	22	12	9	11	3	4	3	2	7	4
11º	PR	549,00	18	15	9	7	9	5	4	8	4	3
12º	GO	432,00	15	13	12	8	1	4	2	0	3	9
13º	RS	331,00	8	9	5	7	5	11	8	4	3	5
14º	AM	285,00	7	7	9	3	2	4	1	2	3	0
15º	MT	258,00	9	6	5	1	0	1	2	1	4	0
16º	RN	257,00	7	8	7	2	2	3	2	2	2	1
17º	DF	253,00	4	7	5	10	3	4	7	5	2	2
18º	RJ	250,00	8	6	1	4	2	5	1	0	4	0
19º	CE	214,00	9	3	5	8	0	1	2	0	1	3
20º	SE	193,00	7	5	3	3	2	2	1	0	1	0
21º	MA	142,00	7	1	3	3	3	1	2	2	1	4
22º	AC	66,00	1	0	4	2	4	0	0	0	0	0
23º	BA	62,00	1	2	3	1	1	0	1	0	0	0
24º	AL	59,00	2	0	1	1	2	2	1	0	1	1
25º	PI	26,00	2	0	1	1	1	1	2	2	1	7

BASQUETE EM CADEIRA DE RODAS

CLASSIFICAÇÃO FINAL

CLASS	EQUIPES	SIGLA / ESTADO
1º	SÃO PAULO	SP
2º	RIO GRANDE DO SUL	RS
3º	SANTA CATARINA	SC
4º	PARANÁ	PR
5º	PARAÍBA	PB



BADMINTON

CLASSIFICAÇÃO FINAL	
UF	TOTAL
DISTRITO FEDERAL	61
SÃO PAULO	56
MATO GROSSO DO SUL	42
PARÁ	42
GOIÁS	34
PERNAMBUCO	34
CEARÁ	27
RIO DE JANEIRO	21
MATO GROSSO	18
PARANÁ	17
RIO GRANDE DO SUL	13
BAHIA	12
MARANHÃO	12
TOCANTINS	11
AMAZONAS	9
ESPÍRITO SANTO	8
ALAGOAS	7
AMAPÁ	7
MINAS GERAIS	7
SANTA CATARINA	7
SERGIPE	7
PARAÍBA	4

BOCHA

CLASSIFICAÇÃO FINAL						
PONTOS GERAIS ESTADOS	A FEM	A MASC	B FEM	B MASC	TOTAL	COLOCAÇÃO
SÃO PAULO	21	17	28	17	83	1º
PARAIBA	7	33	11	19	70	2º
MINAS GERAIS	5	14	16	18	53	3º
MATO GROSSO DO SUL	0	12	15	20	47	4º
PARÁ	21	9	14	0	44	5º
SANTA CATARINA	16	11	0	16	43	6º
MARANHÃO	7	0	12	7	26	7º
GOIAS	0	10	0	14	24	8º
RIO DE JANEIRO	0	5	0	16	21	9º
DISTRITO FEDERAL	16	0	0	0	16	10º
PARANÁ	0	0	0	12	12	11º
RIO GRANDE DO NORTE	0	0	0	12	12	12º
RIO GRANDE DO SUL	0	0	12	0	12	13º
ESPIRITO SANTO	0	9	0	0	9	14º
ALAGOAS	0	7	0	0	7	15º
CEARA	0	0	0	3	3	16º



SERGIPE	0	0	0	3	3	17º
---------	---	---	---	---	---	-----

FUTEBOL DE CEGO

CLASSIFICAÇÃO FINAL

CLASS	EQUIPES	SIGLA / ESTADO	TOTAL
1º	PARAÍBA	PB	12
2º	SÃO PAULO	SP	9
3º	GOIÁS	GO	7
4º	* CEARÁ	CE	-

- ✓ A equipe do CEARÁ não compareceu com o número mínimo de jogadores do seu Estado. Em atenção ao que é disposto na alínea E, do §1º do Regulamento Específico do Futebol de Cegos e do §3º, do artigo 17, do Regulamento Geral, a equipe participou da competição sem pontuar.

FUTEBOL PC

CLASSIFICAÇÃO FINAL

1º	MATO GROSSO DO SUL
2º	SÃO PAULO
3º	MINAS GERAIS
4º	DISTRITO FEDERAL
5º	RIO DE JANEIRO
6º	SANTA CATARINA
7º	PARÁ

GOALBALL

CLASSIFICAÇÃO FINAL

COLOCAÇÃO	EQUIPE	PONTOS
1º	SÃO PAULO	19
2º	DISTRITO FEDERAL	18
3º	CEARÁ	15
4º	MINAS GERAIS	12
5º	MATO GROSSO	5
6º	PERNAMBUCO	4
7º	GOIÁS	2
8º	SANTA CATARINA	1

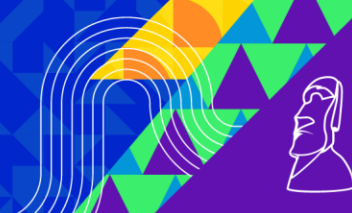

HALTEROFILISMO

CLASSIFICAÇÃO FINAL					
DELEGAÇÃO	OURO	PRATA	BRONZE	TOTAL DE PONTOS	COLOCAÇÃO
MINAS GERAIS (MG)	1		3	33	1
SÃO PAULO (SP)	1	2		30	2
RIO DE JANEIRO (RJ)	2			24	3
AMAZONAS (AM)		2		18	4
SERGIPE (SE)	1			12	5
TOCANTINS (TO)		1		9	6
RORAIMA (RR)	--	--	--	--	--
MATO GROSSO (MT)	--	--	--	--	--
ESPIRITO SANTO (ES)	--	--	--	--	--
CEARÁ (CE)	--	--	--	--	--
AMAPÁ (AP)	--	--	--	--	--
RIO GRANDE DO NORTE (RN)	--	--	--	--	--

JUDÔ

CLASSIFICAÇÃO	UF	PONTOS
Campeão	SP	107
Vice-campeão	RJ	93
3º Lugar	MS	75
4º Lugar	CE	49
5º Lugar	PA	46
6º Lugar	GO	30
7º Lugar	MG	27
8º Lugar	PB	21
9º Lugar	SC	3

NATAÇÃO

COL	ESTADO	SIGLA	TOTAL
1º	SÃO PAULO	SP	2.922,00
2º	SANTA CATARINA	SC	1.180,00
3º	RIO DE JANEIRO	RJ	746,00
4º	MINAS GERAIS	MG	590,00
5º	SERGIPE	SE	570,00
6º	RIO GRANDE DO SUL	RS	514,00
7º	PARANÁ	PR	468,00
8º	PARÁ	PA	375,00
9º	CEARÁ	CE	287,00
10º	DISTRITO FEDERAL	DF	269,00
11º	GOIÁS	GO	226,00
12º	MATO GROSSO DO SUL	MS	183,00
13º	RIO GRANDE DO NORTE	RN	160,00
14º	PARAÍBA	PB	159,00



15º	PERNAMBUCO	PE	89,00
16º	ESPÍRITO SANTO	ES	88,00
17º	AMAZONAS	AM	62,00
18º	MATO GROSSO	MT	55,00
19º	TOCANTINS	TO	53,00
20º	BAHIA	BA	36,00
21º	RORAIMA	RR	32,00
22º	ACRE	AC	25,00
23º	SECRETARIA - AMAPÁ	AP	16,00
24º	SECRETARIA - MARANHÃO	MA	5,00

TÊNIS DE CADEIRA DE RODAS

CLASSIFICAÇÃO FINAL			
CLASS	EQUIPES	SIGLA / ESTADO	TOTAL
1º	MINAS GERAIS	MG	12
2º	RIO DE JANEIRO	RJ	9
3º	SANTA CATARINA	SC	7

TÊNIS DE MESA

CLASSIFICAÇÃO FINAL			
CLASS	EQUIPES	SIGLA / ESTADO	TOTAL
1º	SÃO PAULO	SP	76
2º	MATO GROSSO DO SUL	MS	63
3º	PARÁ	PA	41
4º	SANTA CATARINA	SC	36
5º	CEARÁ	CE	33
6º	PARANÁ	PR	33
7º	DISTRITO FEDERAL	DF	30
8º	MINAS GERAIS	MG	28
9º	TOCANTINS	TO	26
10º	MATO GROSSO	MT	25
11º	RIO DE JANEIRO	RJ	24
12º	ESPÍRITO SANTO	ES	19
13º	PARAÍBA	PB	17
14º	GOIÁS	GO	15
15º	PERNAMBUCO	PE	13
16º	AMAPÁ	AP	09
17º	BAHIA	BA	04
18º	AMAZONAS	AM	03
19º	MARANHÃO	MA	03



VOLEIBOL SENTADO

CLASSIFICAÇÃO FINAL		
EQUIPES	SIGLA / ESTADO	TOTAL
SÃO PAULO	SP	13
GOIÁS	GO	10
RIO GRANDE DO SUL	RS	8
SANTA CATARINA	SC	6
ESPÍRITO SANTO	ES	5
SERGIPE	SE	4
CEARÁ	CE	3
RIO GRANDE DO NORTE	RN	2

Apoio:



Direitos da Pessoa com Deficiência



MINISTÉRIO DO ESPORTE



Realização:



COMITÊ PARALÍMPICO BRASILEIRO



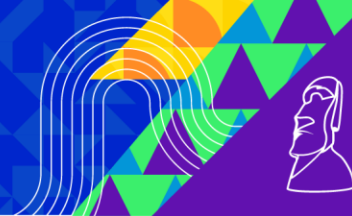

CLASSIFICAÇÃO FUNCIONAL - RELATÓRIO FINAL

Paralimpíadas Escolares - Etapa Nacional									
Resultado Final de Classificação para Atletas com Deficiência Física de Atletismo									
Versão 01									
Local: Sala de Antidoping 3º Andar - Centro de Treinamento Paralímpico Brasileiro									
27/nov/23									
Horário	Banca	Registro	Clube	Nome	Gênero	Classe de Entrada	Classe de Saída	Status	Ano de Revisão
14:00	1	050022	SÃO PAULO	EDUARDO SOARES SIQUEIRA	MASCULINO	F44/T44	T/F 44	FRD	2027
14:50	1	045922	SÃO PAULO	JOÃO GUILHERME BUZZO	MASCULINO	T72/RR2	T72/F32	FRD	2026
14:50	2	090322	SANTA CATARINA	AMANDA GRAZIELLY NUNES TORRES	FEMININO	F37/T37	T/F 37	FRD	2028
15:40	1	112821	SANTA CATARINA	STEFANI VITÓRIA MARTINS	FEMININO	F37/T37	T/F 37	FRD	2027
15:40	2	160422	PARANÁ	EDUARDO FERNANDES BARONI	MASCULINO	NOVO	NO SHOW		
16:30	1	159122	PARANÁ	VITORIA RODRIGUES MOREIRA	FEMININO	F46/T46	NO SHOW		
16:30	2	226522	MATO GROSSO	YURI ALEXANDRE BARROS DE OLIVEIRA	MASCULINO	F44/T44	T/F 44	FRD	2026
17:20	1	880318	RIO GRANDE DO SUL	ARTHUR JESUS DA SILVA VARGAS	MASCULINO	F56	F 57	CONFIRMADO	
28/nov/23									
08:00	1	136621	ESPÍRITO SANTO	ANA CLARA BRITO PAIXÃO	FEMININO	F57/T54	F56/T54	CONFIRMADO	
08:00	2	060323	ESPÍRITO SANTO	ANTÔNIO MARCOS DE JESUS RIBEIRO JÚNIOR	MASCULINO	F41	INELEGIVEL	CONFIRMADO	
08:50	1	203523	ESPÍRITO SANTO	DAVI LUIZ VIEIRA PORTO	MASCULINO	F44/T44	T/F 43	FRD	2024
08:50	2	140422	ESPÍRITO SANTO	KAYLANI ZANIBONI DOS SANTOS	FEMININO	F57	F 56	CONFIRMADO	
09:40	1	194723	ESPÍRITO SANTO	KHAWAN COSTA SOUSA	MASCULINO	F41	CNC	REVISÃO	
09:40	2	076522	ESPÍRITO SANTO	LUCAS RIBEIRO HUPP	MASCULINO	F46/T46	T/F 46	CONFIRMADO	
10:30	1	206123	ESPÍRITO SANTO	LUIZ PAULO MACHADO DA SILVA GUERRA	MASCULINO	F44/T44	T/F 44	CONFIRMADO	
10:30	2	071822	ESPÍRITO SANTO	MARIA ISABEL AUGUSTO DE MORAES	FEMININO	F40	F 40	FRD	2024
11:20	1	217623	ESPÍRITO SANTO	NAAYSON PIRES DE SOUZA	MASCULINO	F41	INELEGIVEL	CONFIRMADO	
11:20	2	218023	ESPÍRITO SANTO	ROBERT GUSTAVO RODRIGUES SOARES VIANA	MASCULINO	F40	F 40	FRD	2026
12:10	1	202223	ESPÍRITO SANTO	THAYNÁ DE CASTRO ZANOLLI	FEMININO	F54/T53	T53/F 54	FRD	2028
12:10	2	189719	ESPÍRITO SANTO	WENDERSON PEREIRA SANTOS	MASCULINO	F32	F 32	FRD	2027
14:00	1	122523	PARÁ	JOSÉ ANDRE NASCIMENTO RIBEIRO	MASCULINO	F35/T35	T/F 38	FRD	2028
14:00	2	76321	RIO DE JANEIRO	MATHEUS PASCOAL ORTIZ	MASCULINO	F56	F34	FRD	2027
14:40	1	154423	TOCANTINS	SARAH DE SOUSA LIMA	FEMININO	F37/T37	T/F 35	FRD	2026

Paralimpíadas Escolares - Etapa Nacional									
Resultado Final Classificação para Atletas com Deficiência Física de Badminton									
Versão 02									
Local: Espaço Tênis de Mesa - Centro de Treinamento Paralímpico Brasileiro									
27/nov/23									
Horário	Banca	Registro	Clube	Nome	Gênero	Classe de Entrada	Classe de Saída	Status	Ano de Revisão
14:00	2	051021	RIO DE JANEIRO	ELIAS LUIZ PEREIRA	MASCULINO	NOVO	WH2	CONFIRMADO	
14:30	1	266923	RIO DE JANEIRO	PEDRO DIOGO MACIEL	MASCULINO	NOVO	NO SHOW		
14:30	2	294623	BRASÍLIA	ANA BEATRIZ GONÇALVES DE ARAÚJO	FEMININO	NOVO	SL3	CONFIRMADO	
15:00	1	293523	BRASÍLIA	DAVID GUILHERME SOUZA LIMA	MASCULINO	NOVO	SL4	CONFIRMADO	
15:00	2	262923	GOIÁS	LARA VICTÓRIA PEREIRA DE FREITAS	FEMININO	NOVO	WH2	CONFIRMADO	
15:30	1	263123	GOIÁS	LUIZ FRANCISCO DE OLIVEIRA MATOS	FEMININO	NOVO	NO SHOW		
15:30	2	158623	GOIÁS	MARIA CLARA NERIS DAVI	FEMININO	NOVO	SH6	REVISÃO	
16:00	1	090123	SANTA CATARINA	EMILLY PEREIRA VITORINO	FEMININO	NOVO	NO SHOW		
16:00	2	275623	SANTA CATARINA	MARIA HELENA DA SILVA	FEMININO	NOVO	SL3	CONFIRMADO	
16:30	1	216623	ESPÍRITO SANTO	DANILO DUTRA TURIBIO	MASCULINO	NOVO	SL4	REVISÃO	
16:30	2	130723	MATO GROSSO	GONÇALINA DELFINO DA SILVA	FEMININO	NOVO	WH2	CONFIRMADO	
17:00	1	042222	MATO GROSSO	JAMILLY CRISTINY DIAS AGUILHERA	FEMININO	NOVO	SU5	CONFIRMADO	
17:00	2	051223	MATO GROSSO	KAIO VINICIOS RIBEIRO PEREIRA	MASCULINO	NOVO	NO SHOW		
17:30	1	280023	MATO GROSSO	VITOR HUGO SILVA DUTRA	MASCULINO	NOVO	SL4	CONFIRMADO	
17:30	2	270723	RIO GRANDE DO SUL	LUCAS ARIEL ALVES DE AVILA	MASCULINO	NOVO	SL4	CONFIRMADO	
28/nov/23									
09:00	1	259323	CEARÁ	CRISTYAN DE SOUZA DE OLIVEIRA	MASCULINO	NOVO	SU5	CONFIRMADO	
09:00	2	259223	CEARÁ	MARIA JULIA GURJÃO MACHADO	FEMININO	NOVO	SL4	CONFIRMADO	
09:30	1	259123	CEARÁ	VITORIA SAMPAIO DE LIMA	FEMININO	NOVO	NO SHOW		
09:30	2	251423	PERNAMBUCO	EMILLY VITÓRIA LOPES SALLES	FEMININO	NOVO	SL3	CONFIRMADO	
10:00	1	254423	PERNAMBUCO	MARIA EDUARDA ALMEIDA DA SILVA SANTOS	FEMININO	NOVO	SU5	CONFIRMADO	
10:00	2	246923	PERNAMBUCO	MIGUEL DIEGO BARBOSA DO NASCIMENTO	MASCULINO	NOVO	NO SHOW		
10:30	1	297323	BAHIA	MARIA RITA SILVA GOMES	FEMININO	NOVO	WH1	CONFIRMADO	
10:30	2	245723	PARAÍBA	PEDRO HENRIQUE ARAÚJO ELIAS	MASCULINO	NOVO	NE	CONFIRMADO	
11:00	1	250423	PARAÍBA	VITOR JULIO FERREIRA	MASCULINO	NOVO	SL4	CONFIRMADO	
11:00	2	201922	ALAGOAS	RAIELLY FIDELIS DA SILVA	FEMININO	NOVO	SH6	REVISÃO	
11:30	1	266423	MARANHÃO	MELISSA VITORIA SILVA LOPES	FEMININO	NOVO	SL4	CONFIRMADO	



11:30	2	052321	AMAPÁ	PEDRO YAGO CARDOSO RIBEIRO	MASCULINO	NOVO	SH6	REVISÃO
12:00	1	283523	PARÁ	KAYO MICHAEL SOUZA DIAS	MASCULINO	NOVO	SL4	CONFIRMADO
12:00	2	291222	PARÁ	ANA BEATRIZ FONSECA DOS SANTOS	FEMININO	NOVO	SL4	CONFIRMADO
12:30	1	265523	AMAZONAS	JOSIAS EMANUEL LOPES ASSIS LOPES	MASCULINO	NOVO	SU5	CONFIRMADO
12:30	2	289823	PARÁ	ANDERSON DE CARVALHO DO NASCIMENTO	MASCULINO	NOVO	SU5	CONFIRMADO
13:00	1	296523	MATO GROSSO	CALVIN VINICIUS	MASCULINO	NOVO	SL4	REVISÃO

Paralimpíadas Escolares - Etapa Nacional									
Resultado Final Classificação para Atletas com Deficiência Física de Basquete									
Versão 01									
Local: Quadra Multiuso - Centro de Treinamento Paralímpico Brasileiro									
27/nov/23									
Horário	Banca	Registro	Clube	Nome	Gênero	Classe de Entrada	Classe de Saída	Status	Ano de Revisão
14:00	1	198622	SÃO PAULO	ALESSANDRO RODRIGUES SANTOS	MASCULINO	3.5 pontos	3.5	FRD	2024
14:00	1	249823	SÃO PAULO	GABRIEL GUIMARÃES MACHADO	MASCULINO	NOVO	3.0	FRD	2024
14:00	1	079721	SÃO PAULO	MARCUS VINICIUS MUNIZ	MASCULINO	3.5 pontos	3.5	FRD	2024
14:00	1	245123	SÃO PAULO	NICOLAS BURITI DA SILVA	MASCULINO	NOVO	2.0	FRD	2024
15:00	1	268123	SANTA CATARINA	ANA JULIA ANCELMO ANDERSON	FEMININO	NOVO	NO SHOW		
15:00	1	276923	SANTA CATARINA	ARIEL BESSAS GONSALVES	MASCULINO	NOVO	4.5	CONFIRMADO	
15:00	1	112021	SANTA CATARINA	BRUNO JOSÉ DA SILVA	FEMININO	NOVO	4.0	CONFIRMADO	
15:00	1	277123	SANTA CATARINA	RAFAEL DA SILVA ALVES	MASCULINO	NOVO	4.0	FRD	2024
15:00	1	275523	SANTA CATARINA	RYAN XAVIER DOS REIS	MASCULINO	NOVO	1.0	FRD	2024
15:00	1	125721	SANTA CATARINA	WESLEY RIBEIRO VIEIRA	MASCULINO	NOVO	1.5	FRD	2024
16:00	1	268523	RIO GRANDE DO SUL	JOAO PEDRO CRISTOVAM CAMARGO	MASCULINO	NOVO	3.0	FRD	2024
28/nov/23									
09:00	1	278923	PARANÁ	ANTHONY GABRIEL DO NASCIMENTO PEIXOTO DE LIMA	MASCULINO	NOVO	1.5	FRD	2024
09:00	1	286023	PARANÁ	CASSIANO CASTRO CORDEIRO DE LIMA	MASCULINO	NOVO	1.5	FRD	2024
09:00	1	282623	PARANÁ	DANIEL HENRIQUE COELHO VERONA	MASCULINO	NOVO	2.0	FRD	2024
10:00	1	084020	PARAÍBA	ANA CECILIA MOREIRA REIS	FEMININO	NOVO	1.0	FRD	2024
10:00	1	214319	PARAÍBA	DANIEL COSTA CARVALHO MARTINS	MASCULINO	NOVO	1.5	FRD	2024
10:00	1	258223	PARAÍBA	LUCAS RAFAEL BEZERRA DA SILVA NUNES	MASCULINO	NOVO	NO SHOW		
10:00	1	105722	PARAÍBA	MANOEL ALVES DE MARIA FILHO	MASCULINO	NOVO	3.0	FRD	2024

Paralimpíadas Escolares - Etapa Nacional									
Resultado Final Classificação para Atletas com Deficiência Física de Natação									
Versão 02									
Local: Sala de Classificação da Nataçao - 2º Andar - Centro de Treinamento Paralímpico Brasileiro									
27/nov/23									
Horário	Banca	Registro	Clube	Nome	Gênero	Classe de Entrada	Classe de Saída	Status	Ano de Revisão
14:00	2	038522	SÃO PAULO	MURILO HENRIQUE MACEDO ALVES	MASCULINO	S8/SB7/SM8	S8/SB8/SM8	FRD	2025
15:00	1	220819	PARANÁ	EMANUELLE VICTORIA SÁ DE ARAUJO	FEMININO	S6/SB5/SM6	S6/SB5/SM6	FRD	2025
15:00	2	137121	ESPÍRITO SANTO	ALICE COLLI MARDEGAN	FEMININO	S6/SB5/SM6	S7/SB6/SM7	FRD	2026
16:00	1	103121	ESPÍRITO SANTO	LETICIA DE OLIVEIRA ALVES	FEMININO	S8	S8/SB7/SM8	FRD	2026
16:00	2	320122	RIO GRANDE DO SUL	MARIA EDUARDA DE MENEZES WAGNER	FEMININO	S7/SB6/SM7	S7/SB7/SM7	FRD	2027
28/nov/23									
08:00	2	075123	SANTA CATARINA	KAJUAN SILVA FREITAS	MASCULINO	S10	S10/SB9/SM10	FRD	2030
09:00	1	083223	SANTA CATARINA	LUCAS EDUARDO MAHS	MASCULINO	S10/SB9/SM10	S10/SB9/SM10	FRD	2029
09:00	2	083323	SANTA CATARINA	MATHEUS BONKOSKI RUCHINSKI	MASCULINO	S10/SB9/SM10	S9/SB9/SM9	FRD	2029
10:00	2		PARAGUAI	CRISTINA ECHEVERRIA MALDONADO	FEMININO	NOVO	S6/SB6/SM6	FRD	2030

Paralimpíadas Escolares - Etapa Nacional									
Resultado Final Classificação para Atletas com Deficiência Física de Halterofilismo									
Versão 01									
Local: Sala de Esgrima - Centro de Treinamento Paralímpico Brasileiro									
27/nov/23									
Horário	Banca	Registro	Clube	Nome	Gênero	Classe de Entrada	Classe de Saída	Status	Ano de Revisão
14:30	1	129519	SÃO PAULO	MELLISSA WARLY STRUTZ DOS SANTOS	FEMININO	NOVO	NO SHOW		
15:00	1	030719	RIO DE JANEIRO	RAFAEL JOSE ANDRADE VITORINO	MASCULINO	NOVO	ÚNICA	CONFIRMADO	
15:30	1	274923	MATO GROSSO	BRUNNA BATISTA NEVES	FEMININO	NOVO	ÚNICA	CONFIRMADO	
16:00	1	274123	ESPÍRITO SANTO	EMANOELY RIBEIRO BRITO BRITO	FEMININO	NOVO	NE	REVISÃO	
16:30	1	186317	ESPÍRITO SANTO	GUSTAVO SOARES DO NASCIMENTO	MASCULINO	NOVO	ÚNICA	CONFIRMADO	
28/nov/23									
09:00	1	283923	CEARÁ	HARLEY JOCHEN STEFFEN	MASCULINO	NOVO	ÚNICA	CONFIRMADO	
09:30	1	303223	CEARÁ	TÉRCIO LUIS MAGALHÃES MAIA	MASCULINO	NOVO	NO SHOW		



10:00	1	276523	RIO GRANDE DO NORTE	EDIVAM MARCO GALDINO DIOGO	MASCULINO	NOVO	ÚNICA	CONFIRMADO	
10:30	1	194619	TOCANTINS	ALINE JORDÂNIA DE CARVALHO SANTOS	FEMININO	NOVO	ÚNICA	CONFIRMADO	
11:00	1	861418	TOCANTINS	IRLA MARIA CORREIA MORAIS TORRES	FEMININO	NOVO	ÚNICA	CONFIRMADO	
11:30	1	022623	TOCANTINS	JHEFFERSSON HALLERRANDRO DE MACEDO DIAS	MASCULINO	NOVO	ÚNICA	CONFIRMADO	
12:00	1	023523	TOCANTINS	MARCOS RICARDO BATISTA CANTUÁRIA	MASCULINO	NOVO	ÚNICA	CONFIRMADO	
12:30	1	135722	AMAPÁ	AMANDA GUEDES DE BRITO	FEMININO	NOVO	ÚNICA	CONFIRMADO	

Resultado Final Classificação para Atletas com Deficiência Física de Tênis de Mesa Versão 02

Local: Espaço Tênis de Mesa - Centro de Treinamento Paralímpico Brasileiro

27/nov/23

Horário	Banca	Registro	Clube	Nome	Gênero	Classe de Entrada	Classe de Saída	Status	Ano de Revisão
14:00	1	273019	SÃO PAULO	DANIEL GIOVANY MARTINS DE LIMA	MASCULINO	NOVO	5	CONFIRMADO	
14:20	1	243923	SÃO PAULO	DIEGO RAFAEL DE AQUINO FARIA	MASCULINO	NOVO	8	CONFIRMADO	
14:40	1	247423	SÃO PAULO	MAYCON ASSUMPÇÃO CARVALHO	MASCULINO	NOVO	NO SHOW		
15:00	1	247223	SÃO PAULO	SABRINA OLIVEIRA ANDRADE	FEMININO	NOVO	8	CONFIRMADO	
15:20	1	262622	RIO DE JANEIRO	GABRIEL GOMES CAVALCANTE	MASCULINO	NOVO	NO SHOW		
15:40	1	169819	SANTA CATARINA	DAIANA ELENA SOUZA DA SILVA	FEMININO	NOVO	NO SHOW		
16:00	1	074523	SANTA CATARINA	FABIO ALEXANDRE BOAVENTURA	MASCULINO	NOVO	6	CONFIRMADO	
16:20	1	028923	SANTA CATARINA	GABRIEL EDUARDO STRASSBERG	MASCULINO	NOVO	5	CONFIRMADO	
16:40	1	109322	SANTA CATARINA	SANDRIEL YURI COSTA	FEMININO	NOVO	10	CONFIRMADO	
17:00	1	264823	MINAS GERAIS	CHARLES EDUARDO TEIXEIRA DOS SANTOS	MASCULINO	NOVO	4	REVISÃO	
17:20	1	274523	PARANÁ	ALLAN GABRIEL DANTAS SANTANA	MASCULINO	NOVO	7	CONFIRMADO	
17:40	1	225522	PARANÁ	ISABELLY PEREIRA DOS PASSOS	FEMININO	NOVO	10	CONFIRMADO	
18:00	1	299023	BRÁSILIA	ALLAN PINHEIRO SILVA	MASCULINO	NOVO	8	CONFIRMADO	
18:20	1	298923	BRÁSILIA	AMANDA CAMILLE PEREIRA DA TRINDADE	FEMININO	NOVO	5	REVISÃO	
28/nov/23									
08:00	1	232323	GOIÁS	ANA LAURA REGIS BARROS	FEMININO	NOVO	NE	REVISÃO	
08:20	1	269123	GOIÁS	FABIANO BARROS FERREIRA	MASCULINO	NOVO	1	CONFIRMADO	
09:00	1	207723	ESPÍRITO SANTO	ESTHER SOARES SIMÕES	FEMININO	NOVO	NO SHOW		
09:20	1	278723	ESPÍRITO SANTO	MICHEL FEHBERG HAMMER HAMMER	FEMININO	NOVO	9	CONFIRMADO	
09:40	1	151122	MATO GROSSO DO SUL	DAVI MATOS DE SOUZA OLIVEIRA	MASCULINO	NOVO	5	REVISÃO	
10:00	1	055521	MATO GROSSO DO SUL	MARIA CLARA MARQUES PERALTA	FEMININO	NOVO	6	CONFIRMADO	
10:20	1	166719	MATO GROSSO DO SUL	MAYCON DA SILVA BARROS	MASCULINO	NOVO	4	REVISÃO	
10:40	1	270523	MATO GROSSO DO SUL	RAFAEL EVARISTO BEZERRA	MASCULINO	NOVO	7	CONFIRMADO	
			MATO GROSSO DO SUL	VERÔNICA DE SOUZA RODRIGUES	FEMININO	NOVO	7	REVISÃO	
11:00	1	270123	RIO GRANDE DO SUL	ARIEL DE OLIVEIRA FERRAZ	MASCULINO	NOVO	8	CONFIRMADO	
11:20	1	275723	PERNAMBUCO	BRUNO COSTA SOARES DA SILVA	MASCULINO	NOVO	10	CONFIRMADO	
11:40	1	271023	PERNAMBUCO	CLARA VITÓRIA DE ARAÚJO FERREIRA	FEMININO	NOVO	4	CONFIRMADO	
12:00	1	209522	PERNAMBUCO	SAMIRA MARIA BATISTA DA SILVA	FEMININO	NOVO	NO SHOW		
			MATO GROSSO	ANA BEATRIZ PEREIRA ANTENOR DE MORAES	FEMININO	NOVO	5	CONFIRMADO	
				MATHEUS FELYPE RODRIGUES SILVA	MASCULINO	NOVO	9	CONFIRMADO	
13:20	1	271523	CEARÁ	SAMUEL TEIXEIRA BRITO	MASCULINO	NOVO	8	REVISÃO	
13:40	1	226622	CEARÁ	SAMYLE CORREIA SILVA	FEMININO	NOVO	10	CONFIRMADO	
14:00	1	271423	CEARÁ	TIAGO JOSE ALBUQUERQUE DE FREITAS	MASCULINO	NOVO	7	REVISÃO	
14:20	1	266223	MARANHÃO	JOÃO PEDRO RIOS DE MENDONÇA	MASCULINO	NOVO	NO SHOW		
14:40	1	101521	MARANHÃO	JOAO VITOR CARVALHO MARTINS	MASCULINO	NOVO	3	REVISÃO	
15:00	1	272823	MARANHÃO	KAYLA JAMILLY DA SILVA BARROZO	FEMININO	NOVO	NO SHOW		
15:20	1	266523	MARANHÃO	SAMUEL REGO SILVA	MASCULINO	NOVO	NO SHOW		
15:40	1	279723	RONDÔNIA	REY DAVID MENACHO GARCIA	MASCULINO	NOVO	NO SHOW		
16:00	1	147122	RORAIMA	JHONNY JESUS RIVAS ASCANIO	MASCULINO	NOVO	NO SHOW		
16:20	1	272123	AMAZONAS	CALEBE JONATHAS MARQUES PEREIRA MARQUES	MASCULINO	NOVO	NO SHOW		
17:00	1	265723	AMAZONAS	MICAELA VITORIA COSTA DA MOTA COSTA	FEMININO	NOVO	5	CONFIRMADO	
17:20	1	159423	AMAPÁ	EMANOEL FERREIRA DA SILVA	MASCULINO	NOVO	5	REVISÃO	
17:40	1	052922	AMAPÁ	LUAN CARLOS COSTA DOS SANTOS	MASCULINO	NOVO	NO SHOW		

Resultado Final de Classificação Para Atletas com Deficiência Intelectual Versão 03

Registro	Clube	Nome	Gênero	Modalidade	Classe de Entrada	Classe de Saída	Status	Ano de Revisão
259922	DF	VINICIUS LOURENÇO HONDA DE LIMA	MASCULINO	TÊNIS DE MESA	NOVO	TT11	REVISÃO	2024
194823	ES	WELDRY DE JESUS JUSTO	MASCULINO	TÊNIS DE MESA	NOVO	TT11	REVISÃO	2024
268222	GO	NEEMIAS VIEIRA	MASCULINO	TÊNIS DE MESA	NOVO	NÃO ELEGÍVEL	REVISÃO	2024
255422	MA	JHON WILLIAM OLIVEIRA SANTOS	MASCULINO	TÊNIS DE MESA	NOVO	TT11	REVISÃO	2024
268623	MA	YURI CORDEIRO DA COSTA	MASCULINO	TÊNIS DE MESA	NOVO	CNC	REVISÃO	2024
244223	MG	DAVI DOS SANTOS PINHEIRO	MASCULINO	TÊNIS DE MESA	NOVO	TT11	REVISÃO	2024
268423	MG	DAVID RIBEIRO PINTO	MASCULINO	TÊNIS DE MESA	NOVO	NÃO ELEGÍVEL	REVISÃO	2024

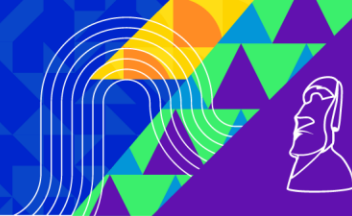

150622	MG	STHEFANI OLIVEIRA SILVA	FEMININO	TÊNIS DE MESA	NOVO	TT11	REVISÃO	2024
277223	MS	ALESSANDRO SOARES LIMA DA SILVA	MASCULINO	TÊNIS DE MESA	NOVO	TT11	REVISÃO	2024
055621	MS	ANA JULIA SIMAS SANTIAGO	FEMININO	TÊNIS DE MESA	NOVO	TT11	REVISÃO	2024
211522	MS	JOÃO PEDRO MALAVAZI IBANHES	MASCULINO	TÊNIS DE MESA	NOVO	TT11	REVISÃO	2024
299923	MT	ANA PAULA GOMES DA SILVA	FEMININO	TÊNIS DE MESA	NOVO	CNC	REVISÃO	2024
300123	MT	HENRIQUE ALECIR GOMES DA SILVA	MASCULINO	TÊNIS DE MESA	NOVO	CNC		
257819	PA	EDUARDA EMANUELLE VALADARES DE SOUZA	FEMININO	TÊNIS DE MESA	NOVO	TT11	REVISÃO	2024
214322	PA	MARCELINO SANTOS CUNHA	MASCULINO	TÊNIS DE MESA	NOVO	TT11	REVISÃO	2024
079621	PA	RAI DA COSTA NEVES	MASCULINO	TÊNIS DE MESA	NOVO	TT11	REVISÃO	2024
225722	PR	MARIA CLARA DA SILVA ESTEVÃO	FEMININO	TÊNIS DE MESA	CNC	CNC		
858418	PR	WALTER JAIR DO PRADO	MASCULINO	TÊNIS DE MESA	NOVO	TT11	REVISÃO	2024
252123	RJ	MAYKE SALES DE OLIVEIRA LIMA	MASCULINO	TÊNIS DE MESA	NOVO	CNC		
289122	RO	BERNARDO PEREIRA MOTA	MASCULINO	TÊNIS DE MESA	NOVO	CNC		
278219	RS	MAIARA ANTUNES BOHN	FEMININO	TÊNIS DE MESA	NOVO	TT11	REVISÃO	2024
269923	RS	NICOLAS DE JESUS LEITE	MASCULINO	TÊNIS DE MESA	NOVO	TT11	REVISÃO	2024
121121	RS	PIETRO GALDINO CRUZ	MASCULINO	TÊNIS DE MESA	NOVO	TT11	REVISÃO	2024
278423	SC	DAVI GABRIEL DE LEO MIRANDA	MASCULINO	TÊNIS DE MESA	NOVO	NÃO ELEGÍVEL	CONFIRMADO	
111621	SC	KAUÃ ZOMER PACHECO	MASCULINO	TÊNIS DE MESA	NOVO	TT11	REVISÃO	2024
190622	SP	HERICK HENRIQUE ARMINDO SANTIAGO	MASCULINO	TÊNIS DE MESA	NOVO	TT11	REVISÃO	2024
261919	SP	JOÃO FERNANDO DE OLIVEIRA PRADO	MASCULINO	TÊNIS DE MESA	NOVO	TT11	REVISÃO	2024
265819	SP	XAILANY DA SILVA CARDOSO	FEMININO	TÊNIS DE MESA	NOVO	TT11	REVISÃO	2024
247323	SP	XALIELLY DA SILVA CARDOSO	FEMININO	TÊNIS DE MESA	NOVO	TT11	REVISÃO	2024
268023	AM	LUIS GUILHERME CARVALHO DUARTE CARVALHO	MASCULINO	TÊNIS DE MESA	NOVO	TT11	REVISÃO	2024
269323	TO	RYAN PEREIRA ALVES NOGUEIRA	MASCULINO	TÊNIS DE MESA	NOVO	TT11	REVISÃO	2024

Paralimpíadas Escolares - Etapa Nacional									
Resultado Final de Classificação para Atletas com Deficiência Visual									
Banca	Registro	Clube	Nome	Gênero	Modalidade	Classe de Entrada	Classe de Saída	Status	Ano de Revisão
1	071821	CEARÁ	FRANCISCO ALLYSSON VERAS MENDES	MASCULINO	GOALBALL	NOVO	B3	REVISÃO	
1	256723	CEARÁ	FRANCISCO JAMILSON FERREIRA LOPES	MASCULINO	JUDÔ	NOVO	J2	REVISÃO	
1	274323	CEARÁ	JOSÉ KAIQUE LOPES DA SILVA	MASCULINO	FUTEBOL DE CEGOS	NOVO	B1	REVISÃO	
1	256823	CEARÁ	KAIO LEONARDO DA SILVA MOURA	MASCULINO	JUDÔ	NOVO	NÃO ELEGÍVEL	REVISÃO	
1	256623	CEARÁ	LARA VITÓRIA CARVALHO MOURÃO FARIAS	FEMININO	JUDÔ	NOVO	J2	REVISÃO	
1	256323	CEARÁ	MARIANA DA SILVA	FEMININO	GOALBALL	NOVO	NÃO ELEGÍVEL	REVISÃO	
1	087621	CEARÁ	RAFAEL ARAÚJO CAVALCANTE	MASCULINO	FUTEBOL DE CEGOS	NOVO	B1	REVISÃO	
1	256423	CEARÁ	RAFAEL DOS SANTOS MORAES	MASCULINO	GOALBALL	NOVO	B3	REVISÃO	
1	265223	CEARÁ	RUAN DA SILVA DA SILVA	MASCULINO	GOALBALL	NOVO	B2	REVISÃO	
1	283023	DISTRITO FEDERAL	BRUNNO DE JESUS MOREIRA	MASCULINO	GOALBALL	NOVO	NO SHOW		
1	049223	DISTRITO FEDERAL	DANIEL VIDAL COSTA MOURA	MASCULINO	JUDÔ	NOVO	NÃO ELEGÍVEL	REVISÃO	
1	049923	DISTRITO FEDERAL	RAFAEL FERREIRA DA SILVA	MASCULINO	JUDÔ	NOVO	NÃO ELEGÍVEL	REVISÃO	
1	257222	GOIÁS	ALEX SOUSA	MASCULINO	GOALBALL	NOVO	B1	REVISÃO	
1	050823	GOIÁS	ANA CLARA DE MELO DA SILVA	FEMININO	JUDÔ	NOVO	J2	REVISÃO	
1	241723	GOIÁS	ARTHUR SANTANA MELO	MASCULINO	JUDÔ	NOVO	J2	REVISÃO	
1	305923	GOIÁS	BRUNNO RAPHAEL FERNANDES LOPES	MASCULINO	GOALBALL	NOVO	B2	REVISÃO	
1	274023	GOIÁS	CAIO FELIPE LOPES	MASCULINO	FUTEBOL DE CEGOS	NOVO	B1	REVISÃO	
1	055222	GOIÁS	DAVI RIOS GARCIA	MASCULINO	JUDÔ	NOVO	J2	REVISÃO	
1	255122	GOIÁS	DHONEVER SILVA	MASCULINO	GOALBALL	NOVO			
1	323323	GOIÁS	DAVI AUGUSTO BATISTA DA SILVA	MASCULINO	FUTEBOL DE CEGOS	NOVO	B1	REVISÃO	
1	278623	GOIÁS	FRANCISCO ANTÔNIO SOARES	MASCULINO	FUTEBOL DE CEGOS	NOVO	B1	REVISÃO	
1	272222	GOIÁS	GUSTAVO VIEIRA	MASCULINO	GOALBALL	NOVO	B2	REVISÃO	
1	273723	GOIÁS	KAYQUE RODRIGUES RIBEIRO DA SILVA	MASCULINO	JUDÔ	NOVO	J1	REVISÃO	
1	245823	GOIÁS	MARCELO HENRIQUE CONCEIÇÃO DA SILVA	MASCULINO	JUDÔ	NOVO	J2	REVISÃO	
1	305723	GOIÁS	PEDRO HENRIQUE OLIVEIRA MATIAS	MASCULINO	FUTEBOL DE CEGOS	NOVO			
1	127223	MINAS GERAIS	ANA ISABELLA COURA ROCHA	FEMININO	GOALBALL	NOVO	B1	REVISÃO	
1	264223	MINAS GERAIS	ARTHUR MIGUEL FIGUEIREDO GOMES	MASCULINO	JUDÔ	NOVO	NO SHOW		
1	245323	MINAS GERAIS	EDSON OLIVEIRA DO E. S. JÚNIOR	MASCULINO	GOALBALL	NOVO	NÃO ELEGÍVEL	REVISÃO	
1	264123	MINAS GERAIS	JUAN PASSOS DA SILVA	MASCULINO	JUDÔ	NOVO	CNC	REVISÃO	
1	263823	MINAS GERAIS	LUIZ RICARDO SOUZA RIBEIRO	MASCULINO	GOALBALL	NOVO	B1	REVISÃO	

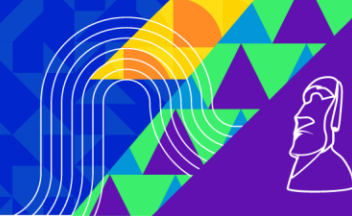

1	263923	MINAS GERAIS	MARYANA LAIS SOUZA ROCHA	FEMININO	GOALBALL	NOVO	B1	REVISÃO	
1	264023	MINAS GERAIS	SOFIA MASSI ALVES	FEMININO	GOALBALL	NOVO	B2	REVISÃO	
1	127423	MINAS GERAIS	YUDI ALESSANDRO ELOI	MASCULINO	JUDÔ	NOVO	J1	REVISÃO	
1	267823	MATO GROSSO DO SUL	CARLOS EDUARDO DE CARVALHO CAMPOS	MASCULINO	JUDÔ	NOVO	NÃO ELEGÍVEL	REVISÃO	
1	282423	MATO GROSSO	ANDRE LUIZ CHAGAS DUARTE	MASCULINO	GOALBALL	NOVO	B3	REVISÃO	
1	298523	MATO GROSSO	DHIEMERSON PEREIRA EZÍDIO	MASCULINO	GOALBALL	NOVO	B3	REVISÃO	
1	284023	PARÁ	ANDREW EDUARDO TEIXEIRA ALVES	MASCULINO	JUDÔ	NOVO	NÃO ELEGÍVEL	REVISÃO	
1	283823	PARÁ	SOFIA DE JESUS PASTANA	FEMININO	JUDÔ	NOVO	J2	REVISÃO	
1	250623	PARAÍBA	ANA CECÍLIA TAVARES DOS SANTOS	FEMININO	JUDÔ	NOVO	J1	REVISÃO	
1	250523	PARAÍBA	LEVI FEITOSA MARTINS DA SILVA	MASCULINO	JUDÔ	NOVO	NÃO ELEGÍVEL	REVISÃO	
1	100221	PARAÍBA	MARIA CLARA MORAIS DOS SANTOS	FEMININO	JUDÔ	NOVO	NO SHOW		
1	252623	PARAÍBA	RAYSSA SILVA DE ANDRADE	FEMININO	FUTEBOL DE CEGOS	NOVO	B1	REVISÃO	
1	100521	PARAÍBA	RYAN PABLO SANTOS ARRUDA	MASCULINO	FUTEBOL DE CEGOS	NOVO	B1	REVISÃO	
1	284423	PERNAMBUCO	JUSCÉLIO CLÉCIO DANIEL SOUZA	MASCULINO	GOALBALL	NOVO	B1	REVISÃO	
1	255123	PERNAMBUCO	LUAN MIGUEL NUNES PONCIANO DA SILVA	MASCULINO	GOALBALL	NOVO	B1	REVISÃO	
1	274223	PARANÁ	ALEX GUSTAVO ROCHA CAPOTE	MASCULINO	GOALBALL	NOVO	NO SHOW		
1	270223	PARANÁ	NICOLAS EDUARDO ALMEIDA DOS SANTOS CAMPOS	MASCULINO	GOALBALL	NOVO	NÃO ELEGÍVEL	REVISÃO	
1	276023	RIO DE JANEIRO	ANA CLÁUDIA DE OLIVEIRA BEZERRA	FEMININO	JUDÔ	NOVO	NO SHOW		
1	267023	RIO DE JANEIRO	DAVID LUCA ALVES ROCHA	MASCULINO	JUDÔ	NOVO	NÃO ELEGÍVEL	REVISÃO	
1	263723	RIO DE JANEIRO	ITALO SILVA FORTE FIGUEIREDO	MASCULINO	JUDÔ	NOVO	J1	REVISÃO	
1	278123	RIO DE JANEIRO	JULIA NICOLLI ARAUJO DE MOURA	FEMININO	JUDÔ	NOVO	J1	REVISÃO	
1	224022	RIO DE JANEIRO	MARIA EDUARDA BITTENCOURT NEGRILLO	FEMININO	JUDÔ	NOVO	J2	REVISÃO	
1	278223	RIO DE JANEIRO	STEFANE PEREIRA DA COSTA	FEMININO	JUDÔ	NOVO	J2	REVISÃO	
1	223822	RIO DE JANEIRO	VICTOR DA SILVA LOPES	MASCULINO	JUDÔ	NOVO	J2	REVISÃO	
1	254023	SANTA CATARINA	LYANDRA MARIA WEISS	FEMININO	JUDÔ	NOVO	J1	REVISÃO	
1	249023	SÃO PAULO	BEATRIZ DA ROCHA SILVA	FEMININO	FUTEBOL DE CEGOS	NOVO	B3	REVISÃO	
1	129022	SÃO PAULO	ISAC COSTA ALMEIDA BENEVIDES	MASCULINO	FUTEBOL DE CEGOS	NOVO	B2	REVISÃO	
1	248223	SÃO PAULO	JULIA FERREIRA DE OLIVEIRA	FEMININO	GOALBALL	NOVO	B2	REVISÃO	
1	249223	SÃO PAULO	NICOLLAS GERALDO DA SILVA	MASCULINO	FUTEBOL DE CEGOS	NOVO	B2	REVISÃO	
1	247823	SÃO PAULO	PIETTRO NUNES GIBIN	MASCULINO	JUDÔ	NOVO	J1	REVISÃO	
1	247923	SÃO PAULO	RAFAELA FERNANDES MARINGOLO	FEMININO	JUDÔ	NOVO	J2	REVISÃO	

Paralimpíadas Escolares - Etapa Nacional
Resultado Final Classificação para Atletas com Deficiência Física de Futebol PC
Versão 03

Local: Quadra Multiuso (1037) - Centro de Treinamento Paralímpico Brasileiro

27/nov/23

Horário	Banca	Registro	Clube	Nome	Gênero	Classe de Entrada	Classe de Saída	Status	Ano de Revisão
14:30	1	248423	SÃO PAULO	LUIS RICARDO PADILHA TORRES	MASCULINO	NOVO	FT1	FRD	2024
14:30	2	248523	SÃO PAULO	MARCOS VINICIUS DA COSTA PAIVA	MASCULINO	NOVO	FT2	FRD	2024
15:00	1	248823	SÃO PAULO	PEDRO FELIPE BARBOSA SANTOS	MASCULINO	NOVO	FT3	FRD	2024
15:00	2	248923	SÃO PAULO	THALLES ARTHUR EMIDIO	MASCULINO	NOVO	FT2	FRD	2024
15:30	1	248623	SÃO PAULO	KAUAN VINICIUS SOUZA SILVA	MASCULINO	NOVO	FT2	FRD	2024
15:30	2	052421	SÃO PAULO	RENAN DOS ANJOS BUENO RODRIGUES	MASCULINO	FT2	FT2	CONFIRMADO	
16:00	1	180522	SÃO PAULO	VITOR OLIVEIRA BERNARDO	MASCULINO	FT2	NO SHOW		
16:00	2	282723	DISTRITO FEDERAL	ANDRÉ ISCAVA ALMEIDA	MASCULINO	NOVO	FT2	FRD	2024
16:30	1	282823	DISTRITO FEDERAL	DAVI DE MATOS FERNANDES	MASCULINO	NOVO	FT1	CONFIRMADO	
16:30	2	282923	DISTRITO FEDERAL	GABRIEL COSTA FREIRE	MASCULINO	NOVO	FT2	FRD	2024
				28/nov/23					
09:00	1	166722	RIO DE JANEIRO	CAUÃ AQUINO DO VALE PIRES	MASCULINO	NOVO	FT3	CONFIRMADO	
09:00	2	263119	RIO DE JANEIRO	DANIEL ELAN ROSA JULIO	MASCULINO	NOVO	FT2	CONFIRMADO	
09:30	1	161922	RIO DE JANEIRO	JONATHAN DA SILVA RAMOS	MASCULINO	NOVO	FT2	FRD	2024
09:30	2	263623	RIO DE JANEIRO	FELIPE RODRIGUES MACHADO DOS SANTOS	MASCULINO	NOVO	NE	CONFIRMADO	
10:00	1	076922	MINAS GERAIS	EDRIC LUIZ MARQUES VITEBRO	MASCULINO	NOVO	FT2	CONFIRMADO	
10:00	2	070722	MINAS GERAIS	NATAN MARTINS GILBERTI NEVES	MASCULINO	NOVO	FT2	CONFIRMADO	
10:30	1	202322	MINAS GERAIS	JENNIFER KAMILLY DE ALMEIDA REVOREDO	FEMININO	FT3	FT3	CONFIRMADO	
11:00	2	213422	MINAS GERAIS	GABRIEL HENRIQUE PEREIRA SILVA	MASCULINO	FT2	NO SHOW		
11:00	1	202122	MINAS GERAIS	DIOGENES JESUS MEDINA SANCHES	MASCULINO	FT2	FT2	CONFIRMADO	

Apoia:



Direitos da Pessoa com Deficiência



MINISTÉRIO DO ESPORTE



Realização:





14:00	1	273422	SANTA CATARINA	CAUE CIESIELSKI SIMOES	MASCULINO	NOVO	NO SHOW		
14:00	2	296723	SANTA CATARINA	DANIEL GONÇALVES	MASCULINO	NOVO	NE		
14:30	1	255823	SANTA CATARINA	GUSTAVO ARIEL GRAFF	MASCULINO	NOVO	FT2	FRD	2024
14:30	2	255623	SANTA CATARINA	JOHANN UESLER TAMANINI	MASCULINO	NOVO	FT2	CONFIRMADO	
15:00	1	288019	SANTA CATARINA	PEDRO GABRIEL PEREIRA	MASCULINO	NOVO	FT2	CONFIRMADO	
15:00	2	101822	SANTA CATARINA	MARIA CLARA PEREIRA	FEMININO	FT3	FT3	CNC	
15:00	1	311923	SANTA CATARINA	RAFAEL ANTONIO ROCHA	MASCULINO	NOVO	FT2	FRD	2024
15:00	2	93922	SANTA CATARINA	FABRÍCIO BRAZ DA SILVA JÚNIOR	MASCULINO	NOVO	FT1	CONFIRMADO	
15:30	1	069921	MATO GROSSO DO SUL	KAUÃ GABRIEL MÓIA	MASCULINO	NOVO	FT2	FRD	2024
15:30	2	271923	MATO GROSSO DO SUL	MURILO GABRIEL CORONEL ROMERO	MASCULINO	NOVO	NE	CONFIRMADO	
16:00	1	277623	MATO GROSSO DO SUL	RAYENNE KAROLAYNNE GUMERCINDO FERREIRA	FEMININO	NOVO	FT2	CONFIRMADO	
16:00	2	283723	PARÁ	GABRIEL SOUSA BRAGA	MASCULINO	NOVO	FT1	CONFIRMADO	
16:30	1	164923	PARÁ	JOÃO VICTOR PINTO CUNHA	MASCULINO	NOVO	FT3	FRD	2024
16:30	2	257522	PARÁ	HENRIQUE COSTA DOS SANTOS	MASCULINO	NOVO	FT3	FRD	2024
17:00	1	273622	PARÁ	JORDANA VITORIA DOS SANTOS ALVES	FEMININO	FT3	FT3	CONFIRMADO	
17:00	2	219222	PARÁ	WILCSOON GUSTAVO ALEXANDRE COSTA	MASCULINO	NOVO	FT2	FRD	2024

Resultado Final Classificação para Atletas com Deficiência Física de Vôlei Versão 02

Local: Consultório 02 - Ala Médica - Centro de Treinamento Paralímpico Brasileiro

27/nov/23

Horário	Banca	Registro	Clube	Nome	Gênero	Classe de Entrada	Classe de Saída	Status	Ano de Revisão
14:00	1	247723	SÃO PAULO	JULIO CESAR SILVA	MASCULINO	NOVO	VS1	FRD	2028
15:00	1	211023	PARANÁ	DIOGO SIQUEIRA DE LIMA	MASCULINO	NOVO	NO SHOW		
15:00	1	259022	PARANÁ	GEOVANA CRUZ WALDMANN	FEMININO	NOVO	NO SHOW		
15:00	1	226922	PARANÁ	KAUAN DE SOUZA MONTEIRO	MASCULINO	NOVO	NO SHOW		
15:00	1	056421	PARANÁ	NICOLAS BEM HUR GONÇALVES DE ASSIS	MASCULINO	NOVO	NO SHOW		
16:00	1	292122	SANTA CATARINA	DAVID KONDRAS	MASCULINO	NOVO	VS1	FRD	2025
16:00	1	279423	SANTA CATARINA	GUILHERME DOS SANTOS BRUCH	MASCULINO	NOVO	VS1	FRD	2027
16:00	1	073723	SANTA CATARINA	LUANA MARIA PEREIRA MOTA	FEMININO	NOVO	VS1	FRD	2025
16:00	1	101522	SANTA CATARINA	MARCIO JORDÃO	MASCULINO	NOVO	VS2	FRD	2025
16:00	1	255723	SANTA CATARINA	MATEUS DEMETRIO DA ROCHA	MASCULINO	NOVO	VS1	FRD	2026
16:00	1	267522	SANTA CATARINA	VITOR HUGO ELISIO	MASCULINO	NOVO	NO SHOW		
28/nov/23									
09:00	1	037922	GOIÁS	DANYLLO SOARES BARBOSA	MASCULINO	NOVO	VS1	FRD	2026
09:00	1	281523	GOIÁS	ERICA ROCHA SILVA	FEMININO	NOVO	VS2	CONFIRMADO	
09:00	1	081623	GOIÁS	MARCIEL RODRIGUES SANTANA	MASCULINO	NOVO	VS1	FRD	2024
09:00	1	281623	GOIÁS	MATHEUS GUEDES QUINTINO	MASCULINO	NOVO	VS1	FRD	2025
09:00	1	269622	GOIÁS	MATHEUS JESUS	MASCULINO	VS2	VS1	REVISÃO	
10:00	1	274823	ESPÍRITO SANTO	ANA CLARA CONCEIÇÃO CONCEIÇÃO	FEMININO	NOVO	VS1	FRD	2028
10:00	1	181623	ESPÍRITO SANTO	BRENO APOLINARIO SILVA BARROS	MASCULINO	NOVO	VS1	REVISÃO	
10:00	1	121521	ESPÍRITO SANTO	ÉRICA GLICERIO DA SILVA	FEMININO	NOVO	VS1	FRD	2024
10:00	1	749118	ESPÍRITO SANTO	FELIPE VIDOTO PEREIRA	MASCULINO	VS1	VS1	FRD	2023
10:00	1	137021	ESPÍRITO SANTO	GUILHERME BATISTA DE MORAES	MASCULINO	VS1	VS2	FRD	2024
10:00	1	200723	ESPÍRITO SANTO	RADASSA MOREIRA RIBEIRO	FEMININO	NOVO	VS2	FRD	2025
10:00	1	076322	ESPÍRITO SANTO	TIAGO RAMOS SILVA	MASCULINO	NOVO	VS1	CONFIRMADO	
11:00	1	271623	RIO GRANDE DO SUL	ANTONIO GARDEL CHAGAS ACUNHA	MASCULINO	NOVO	VS1	FRD	2025
11:00	1	135822	RIO GRANDE DO SUL	BEATRIZ MACHADO DE ALMEIDA	FEMININO	NOVO	VS1	CONFIRMADO	
11:00	1	199422	RIO GRANDE DO SUL	LEONARDO PINTO MESKO	MASCULINO	VS1	VS1	FRD	2023
11:00	1	279419	RIO GRANDE DO SUL	MATHEUS ALAN KIST	MASCULINO	NOVO	VS1	CONFIRMADO	
11:00	1	271723	RIO GRANDE DO SUL	WILLYAN GABRIEL DE SOUZA DA SILVA	MASCULINO	NOVO	VS1	FRD	2027
13:00	1	290823	RIO GRANDE DO NORTE	ABIMAEI MARCOS MENEZES ROCHA	MASCULINO	NOVO	VS1	CONFIRMADO	
13:00	1	304423	RIO GRANDE DO NORTE	LUCAS RAFAEL OLIVEIRA ESMAL	MASCULINO	NOVO	VS1	FRD	2026
13:00	1	304623	RIO GRANDE DO NORTE	MARIA ALICIA DA SILVA MACENA	FEMININO	NOVO	NO SHOW		
13:00	1	083822	RIO GRANDE DO NORTE	MARIA CECILIA DA SILVA FERNANDES	FEMININO	NOVO	VS1	CONFIRMADO	
13:00	1	304523	RIO GRANDE DO NORTE	SEBASTIÃO ERIC ALVES DOS SANTOS	MASCULINO	NOVO	VS2	REVISÃO	
14:00	1	088821	CEARÁ	ERICK DO NASCIMENTO GOMES	MASCULINO	NOVO	VS1	CONFIRMADO	
14:00	1	092622	CEARÁ	GABRIEL BERNARDINO DE SOUSA	MASCULINO	NOVO	VS2	CONFIRMADO	
14:00	1	294523	CEARÁ	LAIS VITORIA DO NASCIMENTO	FEMININO	NOVO	VS1	FRD	2027
15:00	1	293823	SERGIPE	GABRIEL POSSIDONIO DOS SANTOS	MASCULINO	NOVO	VS1	FRD	2028
15:00	1	754518	SERGIPE	RAQUEL VITÓRIA DOS SANTOS SILVA	FEMININO	NOVO	VS1	CONFIRMADO	
15:00	1	295923	SERGIPE	VITOR EMANUEL MENEZES DOS ANJOS	MASCULINO	NOVO	VS2	FRD	2025