

PARALIMPIADAS

ESCOLARES

2023

BOLETIM

Apoio:



Secretaria dos Direitos da Pessoa com Deficiência



MINISTÉRIO DO ESPORTE



Realização:



COMITÊ PARALÍMPICO BRASILEIRO



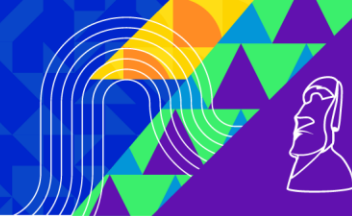

BOLETIM 2

ETAPA NACIONAL 2023 SÃO PAULO

Apoia:



Direitos da Pessoa com Deficiência



MINISTÉRIO DO ESPORTE



Realização:



COMITÊ PARALÍMPICO BRASILEIRO





MENSAGEM DO PRESIDENTE

O Movimento Paralímpico cresce a cada ano, melhorando a qualidade de vida da pessoa com deficiência, assim como assegurando o espaço social de direito.

O Comitê Paralímpico Brasileiro participa dessa ascensão implantando projetos e ações que estimulem a pessoa com deficiência a prática esportiva, sendo assim, foram criados projetos como Centros de Referência Paralímpicos, Festival Paralímpico, Camping Escolar, enfim, ações que oportunizam, preferencialmente, a crianças e jovens com deficiência a prática esportiva paralímpica.

Seria imperdoável se o CPB não reconhecesse todo o trabalho das associações e clubes, no processo de formação e fomento do esporte paralímpico. Muitos projetos implementados pelo CPB tiveram sua origem nessas instituições, que na atual conjuntura o CPB oferece um suporte na oferta desse atendimento.

Todo esse investimento, se materializa nas medalhas dos nossos atletas. Para comprovar de forma atualizada, apesar do Brasil ser o campeão das últimas edições dos Jogos Parapan-americanos, superamos em cada edição a quantidade de medalhas e mais, a renovação da nossa seleção. Em Santiago, no Chile, a delegação foi representada com atletas a partir dos quatorze anos, com resultados expressivos (recordes ParaPan americano).

Assim sendo, as Paralimpíadas Escolares, projeto piloto do CPB para o fomento da disputa esportiva paralímpica para crianças e jovens com deficiência, sendo esta a maior competição do mundo para essa faixa etária, contribui, significativamente para o processo de renovação e revelação de novos atletas paralímpicos.

Aproveitem essa oportunidade, disputando de forma sadia e justa, mostrando sua eficiência e dedicação, pois seu espaço no Movimento Paralímpico será lembrado para eternidade.

Ramon Pereira de Souza

Diretor de Desenvolvimento Esportivo do Comitê Paralímpico Brasileiro

Apoia:



Direitos da Pessoa com Deficiência



MINISTÉRIO DO ESPORTE



Realização:



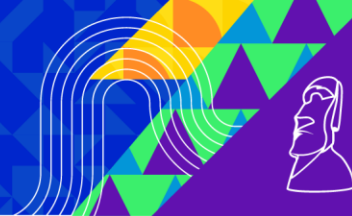

COMISSÃO EXECUTIVA

Presidente do Comitê Paralímpico Brasileiro – CPB	MIZUEL CONRADO DE OLIVEIRA
Vice-Presidente do Comitê Paralímpico Brasileiro – CPB	YOHANSSON NASCIMENTO
Diretor Geral	RAMON PEREIRA DE SOUZA
Coordenação Geral	SILVANA SOUZA
Coordenação de Classificação Funcional	JOÃO BORGES
Secretaria Geral	JOÃO BATISTA CASCAES
Gerente de Eventos Esportivos – CT	FERNANDO MUALEM COELHO
Coordenação de Operações Esportivas – CT	MÁRCIO CLEBER RUFINO MOREIRA
Coordenação Médica	CAROLINA PEGION
Coordenação de Transporte	HUMBERTO PEREIRA
Coordenação de Voluntários	FILIFE BARBOZA
Coordenação de Hospedagem	MARINEZ LEMOS COSTA
Coordenação de Marketing	JÉSSICA NEVES DE LIMA
Coordenação de Comunicação	FRANCINE ARAÚJO
Coordenação da Modalidade de Atletismo	KLEBER CARDONA
Coordenação da Modalidade de Basquete em Cadeira de Rodas	ANTONIO CARLOS FERRAZ MAGALHÃES
Coordenação da Modalidade de Bocha	ALLAN DOS SANTOS BRAGA
Coordenação da Modalidade de Futebol de Cego	MARCELO OTTOLINE
Coordenação da Modalidade de Futebol de PC	PAULO ALBERTO DE VEIGA CABRAL
Coordenação da Modalidade de Goalball	ALTEMIR TRAPP
Coordenação da Modalidade de Halterofilismo	HAROLDO SAKAMOTO
Coordenação da Modalidade de Judô	TIBÉRIO MARIBONDO DO NASCIMENTO
Coordenação da Modalidade de Natação	BRUNA BREDARIOL
Coordenação da Modalidade de Tênis em Cadeira de Rodas	LÁZARO HERCULANO FERREIRA
Coordenação da Modalidade de Tênis de Mesa	ANDRÉ LUIS CRUZ SILVA
Coordenação da Modalidade de Badminton	VICTOR LEE
Coordenação da Modalidade de Voleibol Sentado	PAULO ROGÉRIO DA FONTE DE MEDEIROS RIJO

Apoio:



Direitos da Pessoa com Deficiência



MINISTÉRIO DO ESPORTE



Realização:



COMITÊ PARALÍMPICO BRASILEIRO



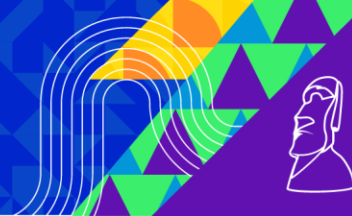

ESTADOS PARTICIPANTES – ETAPA NACIONAL 2023

ACRE
ALAGOAS
AMAPÁ
AMAZONAS
BAHIA
CEARÁ
DISTRITO FEDERAL
ESPÍRITO SANTO
GOIÁS
MARANHÃO
MATO GROSSO
MATO GROSSO DO SUL
MINAS GERAIS
PARÁ
PARAÍBA
PARANÁ
PERNAMBUCO
PIAUÍ
RIO DE JANEIRO
RIO GRANDE DO NORTE
RIO GRANDE DO SUL
RONDÔNIA
RORAIMA
SANTA CATARINA
SÃO PAULO
SERGIPE
TOCANTINS

Apoio:



Realização:



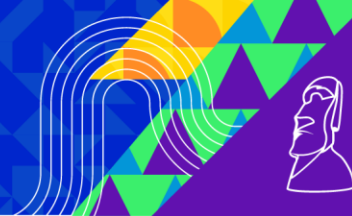

PROGRAMAÇÃO OFICIAL 2023 – SÃO PAULO/SP

EVENTOS	29/nov QUA	30/nov QUI	01/dez SEX	02/dez SAB
CHEGADA CHEFES DELEGAÇÕES				
CHEGADA DAS DELEGAÇÕES				
CLASSIFICAÇÃO FUNCIONAL				
CONGRESSO TÉCNICO				
CERIMÔNIA DE ABERTURA				
ATLETISMO	M/T	M/T	M	
BASQUETE EM CADEIRA DE RODAS	M/T	M/T	M/T	
BOCHA	M/T	M/T	M/T	
FUTEBOL DE 5	M/T	M/T	M/T	
FUTEBOL DE PC	M/T	M/T	M/T	
GOALBALL	M/T	M/T	M/T	
HALTEROFILISMO	M/T	M/T	M	
JUDÔ	M	M	M	
NATAÇÃO	M/T	M/T	M	
PARABADMINTON	M/T	M/T	M/T	
TÊNIS EM CADEIRA DE RODAS	M/T	M/T	M	
TÊNIS DE MESA	M/T	M/T	M	
VOLEIBOL SENTADO	M/T	M/T	M/T	
CERIMÔNIA DE ENCERRAMENTO			N	
SAÍDA DAS DELEGAÇÕES				M/T

Apoia:



Direitos da Pessoa com Deficiência



MINISTÉRIO DO ESPORTE



Realização:



COMITÊ PARALÍMPICO BRASILEIRO



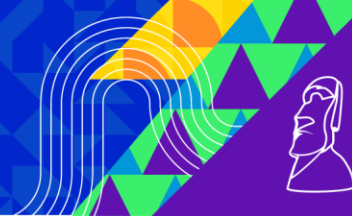

LOCAIS DE COMPETIÇÃO, ABERTURA E ENCERRAMENTO

MODALIDADE	LOCAL	ENDEREÇO
ATLETISMO	CENTRO DE TREINAMENTO PARALÍMPICO – CPB PISTA DE ATLETISMO – 4º Andar	RODOVIA DOS IMIGRANTES – KM 11,5 – S/Nº VILA GUARANI – SÃO PAULO/SP
BASQUETE EM CADEIRA DE RODAS	CENTRO DE TREINAMENTO PARALÍMPICO – CPB QUADRA DE BASQUETE – Andar Térreo (0)	RODOVIA DOS IMIGRANTES – KM 11,5 – S/Nº VILA GUARANI – SÃO PAULO/SP
BOCHA	CENTRO DE TREINAMENTO PARALÍMPICO – CPB ARENA MULTIUSO – Andar Térreo (0)	RODOVIA DOS IMIGRANTES – KM 11,5 – S/Nº VILA GUARANI – SÃO PAULO/SP
FUTEBOL DE CEGO	CENTRO DE TREINAMENTO PARALÍMPICO – CPB CAMPO FUTEBOL INDOOR – 1º Andar	RODOVIA DOS IMIGRANTES – KM 11,5 – S/Nº VILA GUARANI – SÃO PAULO/SP
FUTEBOL DE PC	CENTRO DE TREINAMENTO PARALÍMPICO – CPB CAMPO FUTEBOL OUTDOOR – 3º Andar	RODOVIA DOS IMIGRANTES – KM 11,5 – S/Nº VILA GUARANI – SÃO PAULO/SP
GOALBALL	CENTRO DE TREINAMENTO PARALÍMPICO – CPB ARENA DO GOALBALL – 1º Andar	RODOVIA DOS IMIGRANTES – KM 11,5 – S/Nº VILA GUARANI – SÃO PAULO/SP
HALTEROFILISMO	CENTRO DE TREINAMENTO PARALÍMPICO – CPB ARENA DA ESGRIMA – 1º Andar	RODOVIA DOS IMIGRANTES – KM 11,5 – S/Nº VILA GUARANI – SÃO PAULO/SP
JUDÔ	CENTRO DE TREINAMENTO PARALÍMPICO – CPB DOJO – 1º Andar	RODOVIA DOS IMIGRANTES – KM 11,5 – S/Nº VILA GUARANI – SÃO PAULO/SP
NATAÇÃO	CENTRO DE TREINAMENTO PARALÍMPICO – CPB PISCINA – 2º Andar	RODOVIA DOS IMIGRANTES – KM 11,5 – S/Nº VILA GUARANI – SÃO PAULO/SP
PARABADMINTON	CENTRO DE TREINAMENTO PARALÍMPICO – CPB QUADRA DE RUGBY – Andar Térreo (0)	RODOVIA DOS IMIGRANTES – KM 11,5 – S/Nº VILA GUARANI – SÃO PAULO/SP
TÊNIS DE MESA	CENTRO DE TREINAMENTO PARALÍMPICO – CPB ARENA DO TM – 1º Andar	RODOVIA DOS IMIGRANTES – KM 11,5 – S/Nº VILA GUARANI – SÃO PAULO/SP
TÊNIS EM CADEIRA DE RODAS	CENTRO DE TREINAMENTO PARALÍMPICO – CPB QUADRAS TÊNIS EXTERNAS – 2º Andar	RODOVIA DOS IMIGRANTES – KM 11,5 – S/Nº VILA GUARANI – SÃO PAULO/SP
VOLEIBOL SENTADO	CENTRO DE TREINAMENTO PARALÍMPICO – CPB QUADRA DE VOLEIBOL – Andar Térreo (0)	RODOVIA DOS IMIGRANTES – KM 11,5 – S/Nº VILA GUARANI – SÃO PAULO/SP
CLASSIFICAÇÃO OFTALMOLÓGICA	CENTRO DE TREINAMENTO PARALÍMPICO – CPB ALA MÉDICA	RODOVIA DOS IMIGRANTES – KM 11,5 – S/Nº VILA GUARANI – SÃO PAULO/SP
ABERTURA	AUDITORIO PARIS	RODOVIA DOS IMIGRANTES – KM 11,5 – S/Nº VILA GUARANI – SÃO PAULO/SP
ENCERRAMENTO	CENTRO DE TREINAMENTO PARALÍMPICO – CPB QUADRA MULTIÚSO	RODOVIA DOS IMIGRANTES – KM 11,5 – S/Nº VILA GUARANI – SÃO PAULO/SP

COMUNICADO

LINK DAS PUBLICAÇÕES DOS BOLETINS DAS PARALIMPIADAS ESCOLARES 2023 NO SITE DO CPB:

<https://cpb.org.br/noticias/confira-todos-os-boletins-da-etapa-nacional-das-paralimpiadas-escolares/>

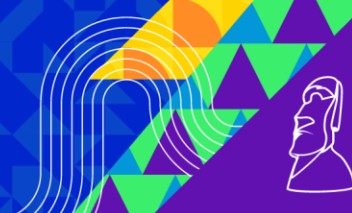

RESULTADO DA CLASSIFICAÇÃO

Paralimpíadas Escolares - Etapa Nacional									
Resultado de Classificação para Atletas com Deficiência Física de Atletismo									
Versão 01									
Local: Sala de Antidoping 3º Andar- Centro de Treinamento Paralímpico Brasileiro									
27/nov/23									
Horário	Banca	Registro	Clube	Nome	Gênero	Classe de Entrada	Classe de Saída	Status	Ano de Revisão
14:00	1	050022	SÃO PAULO	EDUARDO SOARES SIQUEIRA	MASCULINO	F44/T44	T/F 44	FRD	2027
14:50	1	045922	SÃO PAULO	JOÃO GUILHERME BUZZO	MASCULINO	T72/RR2	T72/F32	FRD	2026
14:50	2	090322	SANTA CATARINA	AMANDA GRAZIELLY NUNES TORRES	FEMININO	F37/T37	T/F 37	FRD	2028
15:40	1	112821	SANTA CATARINA	STEFANI VITÓRIA MARTINS	FEMININO	F37/T37	T/F 37	FRD	2027
15:40	2	160422	PARANÁ	EDUARDO FERNANDES BARONI	MASCULINO	NOVO	NO SHOW		
16:30	1	159122	PARANÁ	VITORIA RODRIGUES MOREIRA	FEMININO	F46/T46	NO SHOW		
16:30	2	226522	MATO GROSSO	YURI ALEXANDRE BARROS DE OLIVEIRA	MASCULINO	F44/T44	T/F 44	FRD	2026
17:20	1	880318	RIO GRANDE DO SUL	ARTHUR JESUS DA SILVA VARGAS	MASCULINO	F56	F 57	CONFIRMADO	
28/nov/23									
08:00	1	136621	ESPÍRITO SANTO	ANA CLARA BRITO PAIXÃO	FEMININO	F57/T54	F56/T54	CONFIRMADO	
08:00	2	060323	ESPÍRITO SANTO	ANTÔNIO MARCOS DE JESUS RIBEIRO JÚNIOR	MASCULINO	F41	INELEGIVEL	CONFIRMADO	
08:50	1	203523	ESPÍRITO SANTO	DAVI LUIZ VIEIRA PORTO	MASCULINO	F44/T44	T/F 43	FRD	2024
08:50	2	140422	ESPÍRITO SANTO	KAYLANI ZANIBONI DOS SANTOS	FEMININO	F57	F 56	CONFIRMADO	
09:40	1	194723	ESPÍRITO SANTO	KHAWAN COSTA SOUSA	MASCULINO	F41	CNC	REVISÃO	
09:40	2	076522	ESPÍRITO SANTO	LUCAS RIBEIRO HUPP	MASCULINO	F46/T46	T/F 46	CONFIRMADO	
10:30	1	206123	ESPÍRITO SANTO	LUIZ PAULO MACHADO DA SILVA GUERRA	MASCULINO	F44/T44	T/F 44	CONFIRMADO	
10:30	2	071822	ESPÍRITO SANTO	MARIA ISABEL AUGUSTO DE MORAES	FEMININO	F40	F 40	FRD	2024
11:20	1	217623	ESPÍRITO SANTO	NAAYSON PIRES DE SOUZA	MASCULINO	F41	INELEGIVEL	CONFIRMADO	
11:20	2	218023	ESPÍRITO SANTO	ROBERT GUSTAVO RODRIGUES SOARES VIANA	MASCULINO	F40	F 40	FRD	2026
12:10	1	202223	ESPÍRITO SANTO	THAYNÁ DE CASTRO ZANOLLI	FEMININO	F54/T53	T53/F 54	FRD	2028
12:10	2	189719	ESPÍRITO SANTO	WENDERSON PEREIRA SANTOS	MASCULINO	F32	F 32	FRD	2027
14:00	1	122523	PARÁ	JOSÉ ANDRE NASCIMENTO RIBEIRO	MASCULINO	F35/T35	T/F 38	OA	
14:00	2	76321	RIO DE JANEIRO	MATHEUS PASCOAL ORTIZ	MASCULINO	F56	F34	FRD	2027
14:40	1	154423	TOCANTINS	SARAH DE SOUSA LIMA	FEMININO	F37/T37	T/F 35	FRD	2026

Paralimpíadas Escolares - Etapa Nacional									
Resultado de Classificação para Atletas com Deficiência Física de Basquete									
Versão 01									
Local: Quadra Multiuso - Centro de Treinamento Paralímpico Brasileiro									
27/nov/23									
Horário	Banca	Registro	Clube	Nome	Gênero	Classe de Entrada	Classe de Saída	Status	Ano de Revisão
14:00	1	198622	SÃO PAULO	ALESSANDRO RODRIGUES SANTOS	MASCULINO	3.5 pontos	3.5	OA	
14:00	1	249823	SÃO PAULO	GABRIEL GUIMARÃES MACHADO	MASCULINO	NOVO	3.0	OA	
14:00	1	079721	SÃO PAULO	MARCUS VINICIUS MUNIZ	MASCULINO	3.5 pontos	3.5	OA	
14:00	1	245123	SÃO PAULO	NICOLAS BURITI DA SILVA	MASCULINO	NOVO	2.0	OA	
15:00	1	268123	SANTA CATARINA	ANA JULIA ANCELMO ANDERSON	FEMININO	NOVO	NO SHOW		
15:00	1	276923	SANTA CATARINA	ARIEL BESSAS GONSALVES	MASCULINO	NOVO	4.5	OA	
15:00	1	112021	SANTA CATARINA	BRUNO JOSÉ DA SILVA	FEMININO	NOVO	4.0	OA	
15:00	1	277123	SANTA CATARINA	RAFAEL DA SILVA ALVES	MASCULINO	NOVO	4.0	OA	
15:00	1	275523	SANTA CATARINA	RYAN XAVIER DOS REIS	MASCULINO	NOVO	1.0	OA	
15:00	1	125721	SANTA CATARINA	WESLEY RIBEIRO VIEIRA	MASCULINO	NOVO	1.5	OA	
16:00	1	268523	RIO GRANDE DO SUL	JOAO PEDRO CRISTOVAM CAMARGO	MASCULINO	NOVO	3.0	OA	
28/nov/23									
09:00	1	278923	PARANÁ	ANTHONY GABRIEL DO NASCIMENTO PEIXOTO DE LIMA	MASCULINO	NOVO	2.0	OA	
09:00	1	286023	PARANÁ	CASSIANO CASTRO CORDEIRO DE LIMA	MASCULINO	NOVO	CNC		
09:00	1	282623	PARANÁ	DANIEL HENRIQUE COELHO VERONA	MASCULINO	NOVO	2.5	OA	
10:00	1	084020	PARAÍBA	ANA CECILIA MOREIRA REIS	FEMININO	NOVO	1.0	OA	
10:00	1	214319	PARAÍBA	DANIEL COSTA CARVALHO MARTINS	MASCULINO	NOVO	1.5	OA	
10:00	1	258223	PARAÍBA	LUCAS RAFAEL BEZERRA DA SILVA NUNES	MASCULINO	NOVO	NO SHOW		
10:00	1	105722	PARAÍBA	MANOEL ALVES DE MARIA FILHO	MASCULINO	NOVO	3.0	OA	

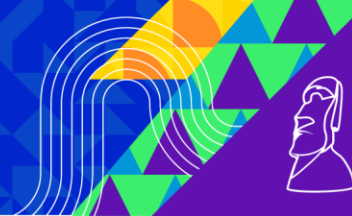

Paralimpíadas Escolares - Etapa Nacional
Resultado de Classificação Para Atletas com Deficiência Intelectual

Versão 03								
Registro	Clube	Nome	Gênero	Modalidade	Classe de Entrada	Classe de Saída	Status	Ano de Revisão
259922	DF	VINICIUS LOURENÇO HONDA DE LIMA	MASCULINO	TÊNIS DE MESA	NOVO	TT11	REVISÃO	2024
194823	ES	WELDRY DE JESUS JUSTO	MASCULINO	TÊNIS DE MESA	NOVO	TT11	REVISÃO	2024
268222	GO	NEEMIAS VIEIRA	MASCULINO	TÊNIS DE MESA	NOVO	NÃO ELEGÍVEL	REVISÃO	2024
255422	MA	JHON WILLIAM OLIVEIRA SANTOS	MASCULINO	TÊNIS DE MESA	NOVO	TT11	REVISÃO	2024
268623	MA	YURI CORDEIRO DA COSTA	MASCULINO	TÊNIS DE MESA	NOVO	CNC	REVISÃO	2024
244223	MG	DAVI DOS SANTOS PINHEIRO	MASCULINO	TÊNIS DE MESA	NOVO	TT11	REVISÃO	2024
268423	MG	DAVID RIBEIRO PINTO	MASCULINO	TÊNIS DE MESA	NOVO	NÃO ELEGÍVEL	REVISÃO	2024
150622	MG	STHEFANI OLIVEIRA SILVA	FEMININO	TÊNIS DE MESA	NOVO	TT11	REVISÃO	2024
277223	MS	ALESSANDRO SOARES LIMA DA SILVA	MASCULINO	TÊNIS DE MESA	NOVO	TT11	REVISÃO	2024
055621	MS	ANA JULIA SIMAS SANTIAGO	FEMININO	TÊNIS DE MESA	NOVO	TT11	REVISÃO	2024
211522	MS	JOÃO PEDRO MALAVAZI IBANHES	MASCULINO	TÊNIS DE MESA	NOVO	TT11	REVISÃO	2024
299923	MT	ANA PAULA GOMES DA SILVA	FEMININO	TÊNIS DE MESA	NOVO	CNC	REVISÃO	2024
300123	MT	HENRIQUE ALECIR GOMES DA SILVA	MASCULINO	TÊNIS DE MESA	NOVO	CNC		
257819	PA	EDUARDA EMANUELLE VALADARES DE SOUZA	FEMININO	TÊNIS DE MESA	NOVO	TT11	REVISÃO	2024
214322	PA	MARCELINO SANTOS CUNHA	MASCULINO	TÊNIS DE MESA	NOVO	TT11	REVISÃO	2024
079621	PA	RAI DA COSTA NEVES	MASCULINO	TÊNIS DE MESA	NOVO	TT11	REVISÃO	2024
225722	PR	MARIA CLARA DA SILVA ESTEVÃO	FEMININO	TÊNIS DE MESA	CNC	CNC		
858418	PR	WALTER JAIR DO PRADO	MASCULINO	TÊNIS DE MESA	NOVO	TT11	REVISÃO	2024
252123	RJ	MAYKE SALES DE OLIVEIRA LIMA	MASCULINO	TÊNIS DE MESA	NOVO	CNC		
289122	RO	BERNARDO PEREIRA MOTA	MASCULINO	TÊNIS DE MESA	NOVO	CNC		
278219	RS	MAIARA ANTUNES BOHN	FEMININO	TÊNIS DE MESA	NOVO	TT11	REVISÃO	2024
269923	RS	NICOLAS DE JESUS LEITE	MASCULINO	TÊNIS DE MESA	NOVO	TT11	REVISÃO	2024
121121	RS	PIETRO GALDINO CRUZ	MASCULINO	TÊNIS DE MESA	NOVO	TT11	REVISÃO	2024
278423	SC	DAVI GABRIEL DE LEO MIRANDA	MASCULINO	TÊNIS DE MESA	NOVO	NÃO ELEGÍVEL	CONFIRMADO	
111621	SC	KAUÃ ZOMER PACHECO	MASCULINO	TÊNIS DE MESA	NOVO	TT11	REVISÃO	2024
190622	SP	HERICK HENRIQUE ARMINDO SANTIAGO	MASCULINO	TÊNIS DE MESA	NOVO	TT11	REVISÃO	2024
261919	SP	JOÃO FERNANDO DE OLIVEIRA PRADO	MASCULINO	TÊNIS DE MESA	NOVO	TT11	REVISÃO	2024

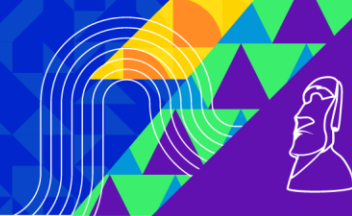

265819	SP	XAILANY DA SILVA CARDOSO	FEMININO	TÊNIS DE MESA	NOVO	TT11	REVISÃO	2024
247323	SP	XALIELLY DA SILVA CARDOSO	FEMININO	TÊNIS DE MESA	NOVO	TT11	REVISÃO	2024
268023	AM	LUIS GUILHERME CARVALHO DUARTE CARVALHO	MASCULINO	TÊNIS DE MESA	NOVO	TT11	REVISÃO	2024
269323	TO	RYAN PEREIRA ALVES NOGUEIRA	MASCULINO	TÊNIS DE MESA	NOVO	TT11	REVISÃO	2024

Paralimpíadas Escolares - Etapa Nacional
Resultado de Classificação para Atletas com Deficiência Física de Halterofilismo
Versão 01

Local: Sala de Esgrima - Centro de Treinamento Paralímpico Brasileiro

27/nov/23

Horário	Banca	Registro	Clube	Nome	Gênero	Classe de Entrada	Classe de Saída	Status	Ano de Revisão
14:30	1	129519	SÃO PAULO	MELLISSA WARLY STRUTZ DOS SANTOS	FEMININO	NOVO	NO SHOW		
15:00	1	030719	RIO DE JANEIRO	RAFAEL JOSE ANDRADE VITORINO	MASCULINO	NOVO	ÚNICA	CONFIRMADO	
15:30	1	274923	MATO GROSSO	BRUNNA BATISTA NEVES	FEMININO	NOVO	ÚNICA	CONFIRMADO	
16:00	1	274123	ESPÍRITO SANTO	EMANOELY RIBEIRO BRITO BRITO	FEMININO	NOVO	NE	REVISÃO	
16:30	1	186317	ESPÍRITO SANTO	GUSTAVO SOARES DO NASCIMENTO	MASCULINO	NOVO	ÚNICA	CONFIRMADO	
28/nov/23									
09:00	1	283923	CEARÁ	HARLEY JOCHEN STEFFEN	MASCULINO	NOVO	ÚNICA	CONFIRMADO	
09:30	1	303223	CEARÁ	TÉRCIO LUIS MAGALHÃES MAIA	MASCULINO	NOVO	NO SHOW		
10:00	1	276523	RIO GRANDE DO NORTE	EDIVAM MARCO GALDINO DIOGO	MASCULINO	NOVO	ÚNICA	CONFIRMADO	
10:30	1	194619	TOCANTINS	ALINE JORDÂNIA DE CARVALHO SANTOS	FEMININO	NOVO	ÚNICA	CONFIRMADO	
11:00	1	861418	TOCANTINS	IRLA MARIA CORREIA MORAIS TORRES	FEMININO	NOVO	ÚNICA	CONFIRMADO	
11:30	1	022623	TOCANTINS	JHEFFERSSON HALLERRANDRO DE MACEDO DIAS	MASCULINO	NOVO	ÚNICA	CONFIRMADO	
12:00	1	023523	TOCANTINS	MARCOS RICARDO BATISTA CANTUÁRIA	MASCULINO	NOVO	ÚNICA	CONFIRMADO	
12:30	1	135722	AMAPÁ	AMANDA GUEDES DE BRITO	FEMININO	NOVO	ÚNICA	CONFIRMADO	

Paralimpíadas Escolares - Etapa Nacional
Resultado de Classificação para Atletas com Deficiência Física de Nataçã
Versão 02

Local: Sala de Classificação da Nataçã - 2º Andar - Centro de Treinamento Paralímpico Brasileiro

27/nov/23

Horário	Banca	Registro	Clube	Nome	Gênero	Classe de Entrada	Classe de Saída	Status	Ano de Revisão
14:00	2	038522	SÃO PAULO	MURILO HENRIQUE MACEDO ALVES	MASCULINO	S8/SB7/SM8	S8/SB8/SM8	OA	2025
15:00	1	220819	PARANÁ	EMANUELLE VICTORIA SÁ DE ARAUJO	FEMININO	S6/SB5/SM6	S6/SB5/SM6	RFD	2025
15:00	2	137121	ESPÍRITO SANTO	ALICE COLLI MARDEGAN	FEMININO	S6/SB5/SM6	S7/SB6/SM7	OA	
16:00	1	103121	ESPÍRITO SANTO	LETICIA DE OLIVEIRA ALVES	FEMININO	S8	S8/SB7/SM8	RFD	2026
16:00	2	320122	RIO GRANDE DO SUL	MARIA EDUARDA DE MENEZES WAGNER	FEMININO	S7/SB6/SM7	S7/SB7/SM7	OA	
28/nov/23									
08:00	2	075123	SANTA CATARINA	KAUAN SILVA FREITAS	MASCULINO	S10	S10/SB9/SM10	RFD	2030
09:00	1	083223	SANTA CATARINA	LUCAS EDUARDO MAHS	MASCULINO	S10/SB9/SM10	S10/SB9/SM10	RFD	2029
09:00	2	083323	SANTA CATARINA	MATHEUS BONKOSKI RUCHINSKI	MASCULINO	S10/SB9/SM10	S9/SB9SM9	RFD	2029
10:00	2		PARAGUAI	CRISTINA ECHEVERRIA MALDONADO	FEMININO	NOVO	S6/SB6/SM6	RFD	2030

Paralimpíadas Escolares - Etapa Nacional
Resultado de Classificação para Atletas com Deficiência Física de Badminton
Versão 02

Local: Espaço Tênis de Mesa - Centro de Treinamento Paralímpico Brasileiro

27/nov/23

Horário	Banca	Registro	Clube	Nome	Gênero	Classe de Entrada	Classe de Saída	Status	Ano de Revisão
14:00	2	051021	RIO DE JANEIRO	ELIAS LUIZ PEREIRA	MASCULINO	NOVO	WH2	OA	
14:30	1	266923	RIO DE JANEIRO	PEDRO DIOGO MACIEL	MASCULINO	NOVO	NO SHOW		
14:30	2	294623	BRASÍLIA	ANA BEATRIZ GONÇALVES DE ARAÚJO	FEMININO	NOVO	SL3	OA	
15:00	1	293523	BRASÍLIA	DAVID GUILHERME SOUZA LIMA	MASCULINO	NOVO	SL4	OA	
15:00	2	262923	GOIÁS	LARA VICTÓRIA PEREIRA DE FREITAS	FEMININO	NOVO	WH2	OA	
15:30	1	263123	GOIÁS	LUIS FRANCISCO DE OLIVEIRA MATOS	FEMININO	NOVO	NO SHOW		
15:30	2	158623	GOIÁS	MARIA CLARA NERIS DAVI	FEMININO	NOVO	SH6	OA	



16:00	1	090123	SANTA CATARINA	EMILLY PEREIRA VITORINO	FEMININO	NOVO	NO SHOW		
16:00	2	275623	SANTA CATARINA	MARIA HELENA DA SILVA	FEMININO	NOVO	SL3	OA	
16:30	1	216623	ESPÍRITO SANTO	DANILO DUTRA TURIBIO	MASCULINO	NOVO	SL4	OA	
16:30	2	130723	MATO GROSSO	GONÇALINA DELFINO DA SILVA	FEMININO	NOVO	WH2	OA	
17:00	1	042222	MATO GROSSO	JAMILLY CRISTTINY DIAS AGUILHERA	FEMININO	NOVO	SU5	OA	
17:00	2	051223	MATO GROSSO	KAIO VINICIOS RIBEIRO PEREIRA	MASCULINO	NOVO	NO SHOW		
17:30	1	280023	MATO GROSSO	VITOR HUGO SILVA DUTRA	MASCULINO	NOVO	SL4	OA	
17:30	2	270723	RIO GRANDE DO SUL	LUCAS ARIEL ALVES DE AVILA	MASCULINO	NOVO	SL4	OA	
28/nov/23									
09:00	1	259323	CEARÁ	CRISTYAN DE SOUZA DE OLIVEIRA	MASCULINO	NOVO	SU5	OA	
09:00	2	259223	CEARÁ	MARIA JULIA GURJÃO MACHADO	FEMININO	NOVO	SL4	OA	
09:30	1	259123	CEARÁ	VITORIA SAMPAIO DE LIMA	FEMININO	NOVO	NO SHOW		
09:30	2	251423	PERNAMBUCO	EMILLY VITÓRIA LOPES SALLES	FEMININO	NOVO	SL3	OA	
10:00	1	254423	PERNAMBUCO	MARIA EDUARDA ALMEIDA DA SILVA SANTOS	FEMININO	NOVO	SU5	OA	
10:00	2	246923	PERNAMBUCO	MIGUEL DIEGO BARBOSA DO NASCIMENTO	MASCULINO	NOVO	NO SHOW		
10:30	1	297323	BAHIA	MARIA RITA SILVA GOMES	FEMININO	NOVO	WH1	OA	
10:30	2	245723	PARAÍBA	PEDRO HENRIQUE ARAÚJO ELIAS	MASCULINO	NOVO	NE		
11:00	1	250423	PARAÍBA	VITOR JULIO FERREIRA	MASCULINO	NOVO	SL4	OA	
11:00	2	201922	ALAGOAS	RAIELLE FIDELES DA SILVA	FEMININO	NOVO	SH6	OA	
11:30	1	266423	MARANHÃO	MELISSA VITORIA SILVA LOPES	FEMININO	NOVO	SL4	OA	
11:30	2	052321	AMAPÁ	PEDRO YAGO CARDOSO RIBEIRO	MASCULINO	NOVO	SH6	OA	
12:00	1	283523	PARÁ	KAYO MICHAEL SOUZA DIAS	MASCULINO	NOVO	SL4	OA	
12:00	2	291222	PARÁ	ANA BEATRIZ FONSECA DOS SANTOS	FEMININO	NOVO	SL4	OA	
12:30	1	265523	AMAZONAS	JOSIAS EMANUEL LOPES ASSIS LOPES	MASCULINO	NOVO	SU5	OA	
12:30	2	289823	PARÁ	ANDERSON DE CARVALHO DO NASCIMENTO	MASCULINO	NOVO	SU5	OA	

Paralimpíadas Escolares - Etapa Nacional
Resultado de Classificação para Atletas com Deficiência Física de Tênis de Mesa
Versão 02

Local: Espaço Tênis de Mesa - Centro de Treinamento Paralímpico Brasileiro

27/nov/23

Horário	Banca	Registro	Clube	Nome	Gênero	Classe de Entrada	Classe de Saída	Status	Ano de Revisão
14:00	1	273019	SÃO PAULO	DANIEL GIOVANY MARTINS DE LIMA	MASCULINO	NOVO	5	REVISÃO	
14:20	1	243923	SÃO PAULO	DIEGO RAFAEL DE AQUINO FARIA	MASCULINO	NOVO	8	REVISÃO	
14:40	1	247423	SÃO PAULO	MAYCON ASSUMPTÃO CARVALHO	MASCULINO	NOVO	NO SHOW		
15:00	1	247223	SÃO PAULO	SABRINA OLIVEIRA ANDRADE	FEMININO	NOVO	8	CONFIRMADO	
15:20	1	262622	RIO DE JANEIRO	GABRIEL GOMES CAVALCANTE	MASCULINO	NOVO	NO SHOW		
15:40	1	169819	SANTA CATARINA	DAIANA ELENA SOUZA DA SILVA	FEMININO	NOVO	NO SHOW		
16:00	1	074523	SANTA CATARINA	FABIO ALEXANDRE BOAVENTURA	MASCULINO	NOVO	7	REVISÃO	
16:20	1	028923	SANTA CATARINA	GABRIEL EDUARDO STRASSBERG	MASCULINO	NOVO	5	REVISÃO	
16:40	1	109322	SANTA CATARINA	SANDRIEL YURI COSTA	FEMININO	NOVO	10	REVISÃO	
17:00	1	264823	MINAS GERAIS	CHARLES EDUARDO TEIXEIRA DOS SANTOS	MASCULINO	NOVO	5	REVISÃO	
17:20	1	274523	PARANÁ	ALLAN GABRIEL DANTAS SANTANA	MASCULINO	NOVO	7	REVISÃO	
17:40	1	225522	PARANÁ	ISABELLY PEREIRA DOS PASSOS	FEMININO	NOVO	10	REVISÃO	
18:00	1	299023	BRASÍLIA	ALLAN PINHEIRO SILVA	MASCULINO	NOVO	8	REVISÃO	
18:20	1	298923	BRASÍLIA	AMANDA CAMILLE PEREIRA DA TRINDADE	FEMININO	NOVO	5	REVISÃO	
28/nov/23									
08:00	1	232323	GOIÁS	ANA LAURA REGIS BARROS	FEMININO	NOVO	NE		
08:20	1	269123	GOIÁS	FABIANO BARROS FERREIRA	MASCULINO	NOVO	1	REVISÃO	
09:00	1	207723	ESPÍRITO SANTO	ESTHER SOARES SIMÕES	FEMININO	NOVO	NO SHOW		
09:20	1	278723	ESPÍRITO SANTO	MICHELI FEHBERG HAMMER HAMMER	FEMININO	NOVO	9	REVISÃO	
09:40	1	151122	MATO GROSSO DO SUL	DAVI MATOS DE SOUZA OLIVEIRA	MASCULINO	NOVO	5	REVISÃO	
10:00	1	055521	MATO GROSSO DO SUL	MARIA CLARA MARQUES PERALTA	FEMININO	NOVO	6	REVISÃO	
10:20	1	166719	MATO GROSSO DO SUL	MAYCON DA SILVA BARROS	MASCULINO	NOVO	5	REVISÃO	
10:40	1	270523	MATO GROSSO DO SUL	RAFAEL EVARISTO BEZERRA	MASCULINO	NOVO	8	REVISÃO	
			MATO GROSSO DO SUL	VERÔNICA DE SOUZA RODRIGUES	FEMININO	NOVO	7	REVISÃO	
11:00	1	270123	RIO GRANDE DO SUL	ARIEL DE OLIVEIRA FERRAZ	MASCULINO	NOVO	8	REVISÃO	
11:20	1	275723	PERNAMBUCO	BRUNO COSTA SOARES DA SILVA	MASCULINO	NOVO	10	REVISÃO	
11:40	1	271023	PERNAMBUCO	CLARA VITÓRIA DE ARAÚJO FERREIRA	FEMININO	NOVO	4	REVISÃO	
12:00	1	209522	PERNAMBUCO	SAMIRA MARIA BATISTA DA SILVA	FEMININO	NOVO	NO SHOW		
			MATO GROSSO	ANA BEATRIZ PEREIRA ANTENOR DE MORAES	FEMININO	NOVO	5	REVISÃO	
				MATHEUS FELYPE RODRIGUES SILVA	MASCULINO	NOVO	9	REVISÃO	
13:20	1	271523	CEARÁ	SAMUEL TEIXEIRA BRITO	MASCULINO	NOVO	8	REVISÃO	
13:40	1	226622	CEARÁ	SAMYLE CORREIA SILVA	FEMININO	NOVO	10	REVISÃO	

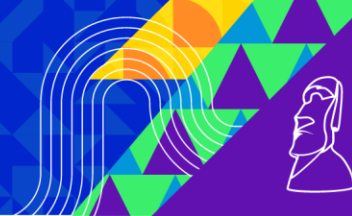

14:00	1	271423	CEARÁ	TIAGO JOSE ALBUQUERQUE DE FREITAS	MASCULINO	NOVO	8	REVISÃO	
14:20	1	266223	MARANHÃO	JOÃO PEDRO RIOS DE MENDONÇA	MASCULINO	NOVO	NO SHOW		
14:40	1	101521	MARANHÃO	JOAO VITOR CARVALHO MARTINS	MASCULINO	NOVO	4	REVISÃO	
15:00	1	272823	MARANHÃO	KAYLA JAMILLY DA SILVA BARROZO	FEMININO	NOVO	NO SHOW		
15:20	1	266523	MARANHÃO	SAMUEL REGO SILVA	MASCULINO	NOVO	NO SHOW		
15:40	1	279723	RONDÔNIA	REY DAVID MENACHO GARCIA	MASCULINO	NOVO	NO SHOW		
16:00	1	147122	RORAIMA	JHONNY JESUS RIVAS ASCANIO	MASCULINO	NOVO	NO SHOW		
16:20	1	272123	AMAZONAS	CALEBE JONATHAS MARQUES PEREIRA MARQUES	MASCULINO	NOVO	NO SHOW		
17:00	1	265723	AMAZONAS	MICAELA VITORIA COSTA DA MOTA COSTA	FEMININO	NOVO	5	REVISÃO	
17:20	1	159423	AMAPÁ	EMANOEL FERREIRA DA SILVA	MASCULINO	NOVO	5	REVISÃO	
17:40	1	052922	AMAPÁ	LUAN CARLOS COSTA DOS SANTOS	MASCULINO	NOVO	NO SHOW		

Paralimpíadas Escolares - Etapa Nacional									
Resultado de Classificação para Atletas com Deficiência Física de Vôlei									
Versão 02									
Local: Consultório 02 - Ala Médica - Centro de Treinamento Paralímpico Brasileiro									
27/nov/23									
Horário	Banca	Registro	Clube	Nome	Gênero	Classe de Entrada	Classe de Saída	Status	Ano de Revisão
14:00	1	247723	SÃO PAULO	JULIO CESAR SILVA	MASCULINO	NOVO	VS1	FRD	2028
15:00	1	211023	PARANÁ	DIOGO SIQUEIRA DE LIMA	MASCULINO	NOVO	NO SHOW		
15:00	1	259022	PARANÁ	GEOVANA CRUZ WALDMANN	FEMININO	NOVO	NO SHOW		
15:00	1	226922	PARANÁ	KAUAN DE SOUZA MONTEIRO	MASCULINO	NOVO	NO SHOW		
15:00	1	056421	PARANÁ	NICOLAS BEM HUR GONÇALVES DE ASSIS	MASCULINO	NOVO	NO SHOW		
16:00	1	292122	SANTA CATARINA	DAVID KONDRAS	MASCULINO	NOVO	VS1	FRD	2025
16:00	1	279423	SANTA CATARINA	GUILHERME DOS SANTOS BRUCH	MASCULINO	NOVO	VS1	FRD	2027
16:00	1	073723	SANTA CATARINA	LUANA MARIA PEREIRA MOTA	FEMININO	NOVO	VS1	FRD	2025
16:00	1	101522	SANTA CATARINA	MARCIO JORDÃO	MASCULINO	NOVO	VS2	FRD	2025
16:00	1	255723	SANTA CATARINA	MATEUS DEMETRIO DA ROCHA	MASCULINO	NOVO	VS1	FRD	2026
16:00	1	267522	SANTA CATARINA	VITOR HUGO ELISIO	MASCULINO	NOVO	NO SHOW		
28/nov/23									
09:00	1	037922	GOIÁS	DANYLLO SOARES BARBOSA	MASCULINO	NOVO	VS1	FRD	2026
09:00	1	281523	GOIÁS	ERICA ROCHA SILVA	FEMININO	NOVO	VS2	CONFIRMADO	
09:00	1	081623	GOIÁS	MARCIEL RODRIGUES SANTANA	MASCULINO	NOVO	VS1	FRD	2024
09:00	1	281623	GOIÁS	MATHEUS GUEDES QUINTINO	MASCULINO	NOVO	VS1	FRD	2025
09:00	1	269622	GOIÁS	MATHEUS JESUS	MASCULINO	VS2	VS1	REVISÃO	
10:00	1	274823	ESPÍRITO SANTO	ANA CLARA CONCEIÇÃO CONCEIÇÃO	FEMININO	NOVO	VS1	FRD	2028
10:00	1	181623	ESPÍRITO SANTO	BRENO APOLINARIO SILVA BARROS	MASCULINO	NOVO	VS1	REVISÃO	
10:00	1	121521	ESPÍRITO SANTO	ÉRICA GLICERIO DA SILVA	FEMININO	NOVO	VS1	FRD	2024
10:00	1	749118	ESPÍRITO SANTO	FELIPE VIDOTO PEREIRA	MASCULINO	VS1	VS1	FRD	2023
10:00	1	137021	ESPÍRITO SANTO	GUILHERME BATISTA DE MORAES	MASCULINO	VS1	VS2	FRD	2024
10:00	1	200723	ESPÍRITO SANTO	RADASSA MOREIRA RIBEIRO	FEMININO	NOVO	VS2	FRD	2025
10:00	1	076322	ESPÍRITO SANTO	TIAGO RAMOS SILVA	MASCULINO	NOVO	VS1	CONFIRMADO	
11:00	1	271623	RIO GRANDE DO SUL	ANTONIO GARDEL CHAGAS ACUNHA	MASCULINO	NOVO	VS1	FRD	2025
11:00	1	135822	RIO GRANDE DO SUL	BEATRIZ MACHADO DE ALMEIDA	FEMININO	NOVO	VS1	CONFIRMADO	
11:00	1	199422	RIO GRANDE DO SUL	LEONARDO PINTO MESKO	MASCULINO	VS1	VS1	FRD	2023
11:00	1	279419	RIO GRANDE DO SUL	MATHEUS ALAN KIST	MASCULINO	NOVO	VS1	CONFIRMADO	
11:00	1	271723	RIO GRANDE DO SUL	WILLYAN GABRIEL DE SOUZA DA SILVA	MASCULINO	NOVO	VS1	FRD	2027
13:00	1	290823	RIO GRANDE DO NORTE	ABIMAEI MARCOS MENEZES ROCHA	MASCULINO	NOVO	VS1	CONFIRMADO	
13:00	1	304423	RIO GRANDE DO NORTE	LUCAS RAFAEL OLIVEIRA ESMAEL	MASCULINO	NOVO	VS1	FRD	2026
13:00	1	304623	RIO GRANDE DO NORTE	MARIA ALICIA DA SILVA MACENA	FEMININO	NOVO	NO SHOW		
13:00	1	083822	RIO GRANDE DO NORTE	MARIA CECILIA DA SILVA FERNANDES	FEMININO	NOVO	VS1	CONFIRMADO	
13:00	1	304523	RIO GRANDE DO NORTE	SEBASTIÃO ERIC ALVES DOS SANTOS	MASCULINO	NOVO	VS2	REVISÃO	
14:00	1	088821	CEARÁ	ERICK DO NASCIMNETO GOMES	MASCULINO	NOVO	VS1	CONFIRMADO	
14:00	1	092622	CEARÁ	GABRIEL BERNARDINO DE SOUSA	MASCULINO	NOVO	VS2	CONFIRMADO	
14:00	1	294523	CEARÁ	LAIS VITORIA DO NASCIMENTO	FEMININO	NOVO	VS1	FRD	2027
15:00	1	293823	SERGIPE	GABRIEL POSSIDONIO DOS SANTOS	MASCULINO	NOVO	VS1	FRD	2028
15:00	1	754518	SERGIPE	RAQUEL VITÓRIA DOS SANTOS SILVA	FEMININO	NOVO	VS1	CONFIRMADO	
15:00	1	295923	SERGIPE	VITOR EMANUEL MENEZES DOS ANJOS	MASCULINO	NOVO	VS2	FRD	2025

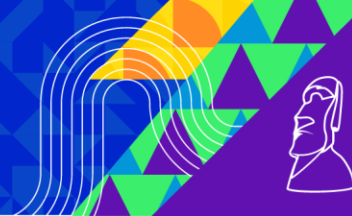

Paralimpíadas Escolares - Etapa Nacional

Resultado de Classificação para Atletas com Deficiência Física de Futebol PC

Versão 03

Local: Quadra Multiuso (1037) - Centro de Treinamento Paralímpico Brasileiro

27/nov/23

Horário	Banca	Registro	Clube	Nome	Gênero	Classe de Entrada	Classe de Saída	Status	Ano de Revisão
14:30	1	248423	SÃO PAULO	LUIS RICARDO PADILHA TORRES	MASCULINO	NOVO	FT1	OA	
14:30	2	248523	SÃO PAULO	MARCOS VINICIUS DA COSTA PAIVA	MASCULINO	NOVO	FT2	OA	
15:00	1	248823	SÃO PAULO	PEDRO FELIPE BARBOSA SANTOS	MASCULINO	NOVO	FT3	OA	
15:00	2	248923	SÃO PAULO	THALLES ARTHUR EMIDIO	MASCULINO	NOVO	FT2	OA	
15:30	1	248623	SÃO PAULO	KAUAN VINICIUS SOUZA SILVA	MASCULINO	NOVO	FT2	OA	
15:30	2	052421	SÃO PAULO	RENAN DOS ANJOS BUENO RODRIGUES	MASCULINO	FT2	FT2	OA	
16:00	1	180522	SÃO PAULO	VITOR OLIVEIRA BERNARDO	MASCULINO	FT2	NO SHOW		
16:00	2	282723	DISTRITO FEDERAL	ANDRÉ ISCAVA ALMEIDA	MASCULINO	NOVO	FT2	OA	
16:30	1	282823	DISTRITO FEDERAL	DAVI DE MATOS FERNANDES	MASCULINO	NOVO	FT1	OA	
16:30	2	282923	DISTRITO FEDERAL	GABRIEL COSTA FREIRE	MASCULINO	NOVO	FT2	OA	
28/nov/23									
09:00	1	166722	RIO DE JANEIRO	CAUÃ AQUINO DO VALE PIRES	MASCULINO	NOVO	FT3	OA	
09:00	2	263119	RIO DE JANEIRO	DANIEL ELAN ROSA JULIO	MASCULINO	NOVO	FT2	OA	
09:30	1	161922	RIO DE JANEIRO	JONATHAN DA SILVA RAMOS	MASCULINO	NOVO	FT2	OA	
09:30	2	263623	RIO DE JANEIRO	FELIPE RODRIGUES MACHADO DOS SANTOS	MASCULINO	NOVO	NE		
10:00	1	076922	MINAS GERAIS	EDRIC LUIZ MARQUES VITEBRO	MASCULINO	NOVO	FT2	OA	
10:00	2	070722	MINAS GERAIS	NATAN MARTINS GILBERTI NEVES	MASCULINO	NOVO	FT2	OA	
10:30	1	202322	MINAS GERAIS	JENNIFER KAMILLY DE ALMEIDA REVOREDO	FEMININO	FT3	FT3	OA	
11:00	2	213422	MINAS GERAIS	GABRIEL HENRIQUE PEREIRA SILVA	MASCULINO	FT2	NO SHOW		
11:00	1	202122	MINAS GERAIS	DIOGENES JESUS MEDINA SANCHES	MASCULINO	FT2	FT2	OA	
14:00	1	273422	SANTA CATARINA	CAUE CIESIELSKI SIMOES	MASCULINO	NOVO	NO SHOW		
14:00	2	296723	SANTA CATARINA	DANIEL GONÇALVES	MASCULINO	NOVO	NE		
14:30	1	255823	SANTA CATARINA	GUSTAVO ARIEL GRAFF	MASCULINO	NOVO	FT2	OA	
14:30	2	255623	SANTA CATARINA	JOHANN UESLER TAMANINI	MASCULINO	NOVO	FT2	OA	
15:00	1	288019	SANTA CATARINA	PEDRO GABRIEL PEREIRA	MASCULINO	NOVO	FT2	OA	
15:00	2	101822	SANTA CATARINA	MARIA CLARA PEREIRA	FEMININO	FT3	FT3	OA	
15:00	1	311923	SANTA CATARINA	RAFAEL ANTONIO ROCHA	MASCULINO	NOVO	FT2	OA	
15:00	2	93922	SANTA CATARINA	FABRÍCIO BRAZ DA SILVA JÚNIOR	MASCULINO	NOVO	FT1	OA	
15:30	1	069921	MATO GROSSO DO SUL	KAUÃ GABRIEL MÓIA	MASCULINO	NOVO	FT2	OA	
15:30	2	271923	MATO GROSSO DO SUL	MURILO GABRIEL CORONEL ROMERO	MASCULINO	NOVO	NE		
16:00	1	277623	MATO GROSSO DO SUL	RAYENNE KAROLAYNNE GUMERCINDO FERREIRA	FEMININO	NOVO	FT2	OA	
16:00	2	283723	PARÁ	GABRIEL SOUSA BRAGA	MASCULINO	NOVO	FT1	OA	
16:30	1	164923	PARÁ	JOÃO VICTOR PINTO CUNHA	MASCULINO	NOVO	FT3	OA	
16:30	2	257522	PARÁ	HENRIQUE COSTA DOS SANTOS	MASCULINO	NOVO	FT3	OA	
17:00	1	273622	PARÁ	JORDANA VITORIA DOS SANTOS ALVES	FEMININO	FT3	FT3	OA	
17:00	2	219222	PARÁ	WILCSO GUSTAVO ALEXANDRE COSTA	MASCULINO	NOVO	FT2	OA	

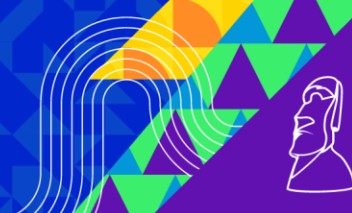

TRANSPORTE

DIA: 29/11/2023 – QUARTA-FEIRA

NOME	MODALIDADE	HORA	SAÍDA	DESTINO	TRANSPORTE
VOLUNTÁRIOS	BABY BARIONI	06:00	BABY BARIONI	CPB	ÔNIBUS EXECUTIVO 3
DELEGAÇÕES	AL, CE, ES, GO, MG, PR, RJ, RN, RO, SE, SP	06:00	HOLIDAY IN	CPB	13 ÔNIBUS SPTRANS
DELEGAÇÕES	AL, CE, ES, GO, MG, PR, RJ, RN, RO, SE, SP	08:00	HOLIDAY IN	CPB	13 ÔNIBUS SPTRANS
CLASSIFICADORES E DELEGAÇÃO	MT E CLASSIFICADOR	06:00	CONFORT NOVA PAULISTA	CPB	ÔNIBUS EXECUTIVO 1 E ÔNIBUS EXECUTIVO 2
CLASSIFICADORES E DELEGAÇÃO	MT E CLASSIFICADOR	08:00	CONFORT NOVA PAULISTA	CPB	ÔNIBUS EXECUTIVO 1 E ÔNIBUS EXECUTIVO 2
DELEGAÇÕES	PE, RS, PB	06:00	CONFORT E QUALITY SÃO CAETANO	CPB	ÔNIBUS EXECUTIVO 4, EXECUTIVO 5, ADAPTADO 1 E ADAPTADO 2
DELEGAÇÕES	PE, RS, PB	08:00	CONFORT E QUALITY SÃO CAETANO	CPB	ÔNIBUS EXECUTIVO 4, EXECUTIVO 5, ADAPTADO 1 E ADAPTADO 2
DELEGAÇÕES	BA, MA, MS, TO	06:00	NOVOTEL CENTER NORTE	CPB	03 ÔNIBUS SPTRANS
DELEGAÇÕES	BA, MA, MS, TO	08:00	NOVOTEL CENTER NORTE	CPB	03 ÔNIBUS SPTRANS
DELEGAÇÕES	PA E DF	06:00	INTERCITY ANHEMBI	CPB	03 ÔNIBUS SPTRANS
DELEGAÇÕES	PA E DF	08:00	INTERCITY ANHEMBI	CPB	03 ÔNIBUS SPTRANS
DELEGAÇÕES	AC, AM, PI, SC	06:00	NOVOTEL JARAGUÁ	CPB	03 ÔNIBUS SPTRANS
DELEGAÇÕES	AC, AM, PI, SC	08:00	NOVOTEL JARAGUÁ	CPB	03 ÔNIBUS SPTRANS
DELEGAÇÕES	AP	06:00	INTERCITY IBIRAPUERA	CPB	01 ÔNIBUS SPTRANS
DELEGAÇÕES	AP	08:00	INTERCITY IBIRAPUERA	CPB	01 ÔNIBUS SPTRANS
ARBITRAGEM		06:00	GO IN SANTO ANDRÉ	CPB	VAN ADAPTADA 5 E VAN ADAPTADA 6
DELEGAÇÕES	AL, CE, ES, GO, MG, PR, RJ, RN, RO, SE, SP	14:00	CPB	HOLIDAY IN	13 ÔNIBUS SPTRANS
DELEGAÇÕES	PE, RS, PB	14:00	CPB	CONFORT E QUALITY SÃO CAETANO	ÔNIBUS EXECUTIVO 4, EXECUTIVO 5, ADAPTADO 1 E ADAPTADO 2
DELEGAÇÕES	BA, MA, MS, TO	14:00	CPB	NOVOTEL CENTER NORTE	03 ÔNIBUS SPTRANS
DELEGAÇÕES	PA E DF	14:00	CPB	INTERCITY ANHEMBI	03 ÔNIBUS SPTRANS
DELEGAÇÕES	AC, AM, PI, SC	14:00	CPB	NOVOTEL JARAGUÁ	03 ÔNIBUS SPTRANS
DELEGAÇÕES	AP	14:00	CPB	INTERCITY IBIRAPUERA	01 ÔNIBUS SPTRANS
CLASSIFICADORES E DELEGAÇÃO	MT E CLASSIFICADOR	14:00	CPB	CONFORT NOVA PAULISTA	ÔNIBUS EXECUTIVO 1 E ÔNIBUS EXECUTIVO 2
ARBITRAGEM		14:00	CPB	GO IN SANTO ANDRÉ	VAN ADAPTADA 5 E VAN ADAPTADA 6
DELEGAÇÕES	AL, CE, ES, GO, MG, PR, RJ, RN, RO, SE, SP	16:00	CPB	HOLIDAY IN	13 ÔNIBUS SPTRANS
DELEGAÇÕES	PE, RS, PB	16:00	CPB	CONFORT E QUALITY SÃO CAETANO	ÔNIBUS EXECUTIVO 4, EXECUTIVO 5, ADAPTADO 1 E ADAPTADO 2
DELEGAÇÕES	BA, MA, MS, TO	16:00	CPB	NOVOTEL CENTER NORTE	03 ÔNIBUS SPTRANS
DELEGAÇÕES	PA E DF	16:00	CPB	INTERCITY ANHEMBI	03 ÔNIBUS SPTRANS
DELEGAÇÕES	AC, AM, PI, SC	16:00	CPB	NOVOTEL JARAGUÁ	03 ÔNIBUS SPTRANS
DELEGAÇÕES	AP	16:00	CPB	INTERCITY IBIRAPUERA	01 ÔNIBUS SPTRANS
CLASSIFICADORES E DELEGAÇÃO	MT E CLASSIFICADOR	16:00	CPB	CONFORT NOVA PAULISTA	ÔNIBUS EXECUTIVO 1 E ÔNIBUS EXECUTIVO 2
ARBITRAGEM		16:00	CPB	GO IN SANTO ANDRÉ	VAN ADAPTADA 5 E VAN ADAPTADA 6
DELEGAÇÕES	AL, CE, ES, GO, MG, PR, RJ, RN, RO, SE, SP	18:00	CPB	HOLIDAY IN	13 ÔNIBUS SPTRANS
DELEGAÇÕES	PE, RS, PB	18:00	CPB	CONFORT E QUALITY SÃO CAETANO	ÔNIBUS EXECUTIVO 4, EXECUTIVO 5, ADAPTADO 1 E ADAPTADO 2
DELEGAÇÕES	BA, MA, MS, TO	18:00	CPB	NOVOTEL CENTER NORTE	03 ÔNIBUS SPTRANS
DELEGAÇÕES	PA E DF	18:00	CPB	INTERCITY ANHEMBI	03 ÔNIBUS SPTRANS
DELEGAÇÕES	AC, AM, PI, SC	18:00	CPB	NOVOTEL JARAGUÁ	03 ÔNIBUS SPTRANS
DELEGAÇÕES	AP	18:00	CPB	INTERCITY IBIRAPUERA	01 ÔNIBUS SPTRANS
VOLUNTÁRIOS	BABY BARIONI	18:00	CPB	BABY BARIONI	ÔNIBUS EXECUTIVO 3
ARBITRAGEM		18:00	CPB	GO IN SANTO ANDRÉ	VAN ADAPTADA 5 E VAN ADAPTADA 6
CLASSIFICADORES E DELEGAÇÃO	MT E CLASSIFICADORES	19:00	CPB	CONFORT NOVA PAULISTA	ÔNIBUS EXECUTIVO 1 E ÔNIBUS EXECUTIVO 2

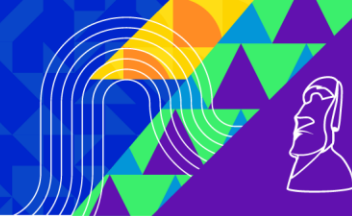

ALIMENTAÇÃO

HOTEL	CAFÉ DA MANHÃ (27/11 e 28/11)	CAFÉ DA MANHÃ (29/11 e 01/12)	ALMOÇO (27/11 e 28/11)	ALMOÇO (29/11 e 01/12)	JANTAR (27/11 a 01/12)
RESIDENCIAL – CT CPB	06h30 – 09h00	05h30 – 09h00	11h30 – 15h00	11h00 - 15h00	18h30 – 21h00
GO IN SANTO ANDRÉ	06h30 – 10h00	05h30 – 10:30	12h00 – 15h00	#	19h00 – 22h00
HOTEL INTERCITY IBIRAPUERA	06h30 – 10h00	05h30 – 10:30	12h00 – 15h00	#	19h00 – 22h00
NOVO CENTER NORTE	06h30 – 10h00	05h30 – 10:30	12h00 – 15h00	#	19h00 – 22h00
NOVO HOTEL JARAGUÁ	06h30 – 10h00	05h30 – 10:30	12h00 – 15h00	#	19h00 – 22h00
INTERCIT ANHEMBI	06h30 – 10h00	05h30 – 10:30	12h00 – 15h00	#	19h00 – 22h00
QUALITY SÃO CAETANO	06h30 – 10h00	05h30 – 10:30	12h00 – 15h00	#	19h00 – 22h00
HOLLIDAY INN	06h30 – 10h00	05h30 – 10:30	12h00 – 15h00	#	19h00 – 22h00
CONFORT SÃO CAETANO	06h30 – 10h00	05h30 – 10:30	12h00 – 15h00	#	19h00 – 22h00
CONFORT NOVA PAULISTA	06h30 – 10h00	05h30 – 10:30	12h00 – 15h00	#	19h00 – 22h00

BANNER COM OS HORÁRIOS DE ALMOÇO DAS DELEGAÇÕES NOS DIAS 29 E 30 DE NOVEMBRO, COMO TAMBÉM NO DIA 01 DE DEZEMBRO NO RESTAURANTE DO CENTRO DE REFERÊNCIA DURANTE OS DIAS DE COMPETIÇÃO.

PARALMPIADAS ESCOLARES 2023

HORÁRIO DE ALMOÇO

[@ocpboficial](#)
[@cpboficial](#)
[comitê parolimpico brasileiro](#)

11h às 11h40

- ★ AMAZONAS
- ★ DISTRITO FEDERAL
- ★ ESPÍRITO SANTO
- ★ GOIÁS
- ★ MATO GROSSO DO SUL
- ★ RIO DE JANEIRO

11h40 às 12h20

- ★ PIAUÍ
- ★ AMAPÁ
- ★ RIO GRANDE DO SUL
- ★ RONDÔNIA
- ★ RORAIMA
- ★ SANTA CATARINA
- ★ SERGIPE
- ★ TOCANTINS

12h20 às 13h

- ★ SÃO PAULO
- ★ PERNAMBUCO
- ★ RIO GRANDE DO NORTE
- ★ PARÁ

13h às 13h40

- ★ ACRE
- ★ ALAGOAS
- ★ BAHIA
- ★ CEARÁ
- ★ MARANHÃO
- ★ MATO GROSSO
- ★ MINAS GERAIS
- ★ PARAÍBA
- ★ PARANÁ
- ★ PARAGUAI

Apoio:

Realização:



PROGRAMA HORÁRIO

ATLETISMO – 29/11/2023 (QUARTA-FEIRA)

HORÁRIO	PROVA	CLASSE	GÊNERO	CAT.
09:00	1.500M	T20 SÉRIE 1	M	SUB18
09:00	1.500M	T20 SÉRIE 2	M	SUB18
09:00	1.500M	T46	M	SUB18
09:00	A. DE PESO	F34	M	SUB14
09:00	A. DE PESO	F33	M	SUB16
09:00	A. DE PESO	F34	M	SUB16
09:00	L. DE DARDO	F37	M	SUB18
09:00	L. DE DARDO	F35	M	SUB16
09:00	L. DE DARDO	F34	M	SUB16
09:00	L. DE DARDO	F33	M	SUB18
09:00	L. DE DISCO	F37	M	SUB16
09:00	L. DE DISCO	F37	M	SUB18
09:00	S. DISTÂNCIA	T20	M	SUB16
09:10	1.500M	T20 SÉRIE 3	M	SUB18
09:10	1.500M	T11	M	SUB18
09:10	1.500M	T12	M	SUB18
09:10	1.500M	T37	M	SUB18
09:10	1.500M	T38	M	SUB18
09:20	1.500M	T11	F	SUB18
09:20	1.500M	T13	F	SUB18
09:20	1.500M	T20	F	SUB18
09:20	1.500M	T46	F	SUB18
09:30	1.500M	T34	M	SUB18
09:30	1.500M	T54	M	SUB18
09:40	100M	T37 SÉRIE 1	M	SUB18
09:45	100M	T37 SÉRIE 2	M	SUB18
09:50	100M	T35 SÉRIE 1	M	SUB18
09:50	100M	T47 SÉRIE 1	M	SUB18
09:55	100M	T35 SÉRIE 2	M	SUB18
09:55	A. DE PESO	F56	M	SUB16
10:00	100M	T47 SÉRIE 2	M	SUB18
10:00	L. DE DARDO	F34	M	SUB18
10:00	L. DE DARDO	F55	M	SUB16

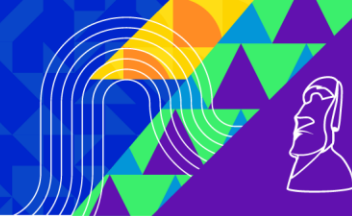

10:00	L. DE DARDO	F55	M	SUB18
10:00	L. DE DISCO	F55	F	SUB16
10:00	L. DE DISCO	F56	F	SUB16
10:00	L. DE DISCO	F57	F	SUB16
10:05	100M	T13 SÉRIE 1	M	SUB18
10:05	100M	T21 SÉRIE 1	M	SUB18
10:05	L. DE DARDO	F37	M	SUB16
10:05	L. DE DARDO	F46	M	SUB16
10:05	L. DE DARDO	F46	M	SUB18
10:10	100M	T13 SÉRIE 2	M	SUB18
10:10	100M	T64	M	SUB18
10:15	100M	T21 SÉRIE 2	M	SUB18
10:20	100M	T11 SÉRIE 1	M	SUB18
10:25	100M	T11 SÉRIE 2	M	SUB18
10:30	100M	T36	M	SUB18
10:30	100M	T42	M	SUB18
10:30	L. DE DISCO	F35	M	SUB16
10:30	L. DE DISCO	F35	M	SUB18
10:30	L. DE DISCO	F11	M	SUB18
10:35	100M	T38	M	SUB18
10:35	100M	T43	M	SUB18
10:40	100M	T12	M	SUB18
10:40	100M	T44	M	SUB18
10:45	100M	T33	M	SUB18
10:45	100M	T34	M	SUB18
10:45	100M	T53	M	SUB18
10:45	100M	T54	M	SUB18
10:45	A. DE PESO	F33	M	SUB18
10:50	100M	RR2	M	SUB14
10:50	100M	RR2	M	SUB18
10:50	100M	RR3	M	SUB18
10:55	100M	T21 SÉRIE 2	F	SUB18
11:00	100M	T21 SÉRIE 1	F	SUB18
11:00	100M	T11 SÉRIE 2	F	SUB18
11:00	L. DE DARDO	F56	M	SUB16
11:00	L. DE DISCO	F33	F	SUB18
11:00	S. DISTÂNCIA	T21	M	SUB16
11:05	100M	T37	F	SUB18
11:10	100M	T11 SÉRIE 1	F	SUB18
11:10	100M	T12	F	SUB18
11:15	100M	T35	F	SUB18



11:15	100M	T47	F	SUB18
11:20	100M	T13	F	SUB18
11:20	100M	T36	F	SUB18
11:25	100M	T32	F	SUB18
11:25	100M	T54	F	SUB18
11:30	100M	RR2	F	SUB18
11:30	100M	RR3	F	SUB18
11:30	A. DE PESO	F33	M	SUB14
11:30	A. DE PESO	F55	M	SUB14
11:40	1.000M	T11	F	SUB16
11:40	1.000M	T20	F	SUB16
11:40	1.000M	T37	F	SUB16
11:50	1.000M	T11	M	SUB16
11:50	1.000M	T13	M	SUB16
11:50	1.000M	T37	M	SUB16
11:50	1.000M	T44	M	SUB16
11:50	1.000M	T46	M	SUB16
11:50	1.000M	T64	M	SUB16
12:00	1.000M	T20 SÉRIE 1	M	SUB16
12:00	1.000M	T20 SÉRIE 2	M	SUB16
12:00	A. DE PESO	F20	M	SUB14
12:00	S. DISTÂNCIA	T37	M	SUB14
12:00	S. DISTÂNCIA	T20	F	SUB14
12:10	1.000M	T20 SÉRIE 3	M	SUB16
12:20	1.000M	T54	M	SUB16
15:00	60M	T37 SÉRIE 1	M	
15:00	60M	T21 SÉRIE 1	M	
15:00	A. DE PESO	F56	M	
15:00	A. DE PESO	F40	M	
15:00	A. DE PESO	F41	M	
15:00	A. DE PESO	F55	M	
15:00	A. DE PESO	F56	M	
15:00	A. DE PESO	F13	M	
15:00	A. DE PESO	F21	M	
15:00	A. DE PESO	F13	M	
15:00	A. DE PESO	F43	M	
15:00	A. DE PESO	F46	M	
15:00	A. DE PESO	F43	M	
15:00	A. DE PESO	F46	M	
15:00	L. DE DISCO	F13	M	

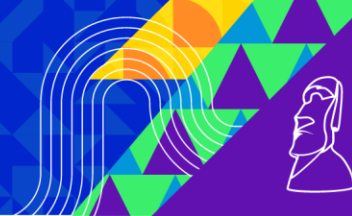

15:00	L. DE DISCO	F12	M	
15:00	L. DE DISCO	F13	M	
15:00	L. DE DISCO	F40	M	
15:00	L. DE DISCO	F40	M	
15:00	L. DE DISCO	F41	M	
15:00	L. DE PELOTA	F34	F	
15:00	L. DE PELOTA	F53	F	
15:00	L. DE PELOTA	F54	F	
15:00	L. DE PELOTA	F55	F	
15:00	L. DE PELOTA	F56	F	
15:00	L. DE PELOTA	F57	F	
15:00	S. DISTÂNCIA	T47	M	
15:00	S. DISTÂNCIA	T44	M	
15:00	S. DISTÂNCIA	T35	M	
15:05	60M	T37 SÉRIE 2	M	
15:10	60M	T37 SÉRIE 3	M	
15:15	60M	T35 SÉRIE 1	M	
15:15	60M	T47 SÉRIE 1	M	
15:20	60M	T35 SÉRIE 2	M	
15:25	60M	T21 SÉRIE 2	M	
15:25	A. DE PESO	F55	M	
15:25	A. DE PESO	F57	M	
15:30	60M	T47 SÉRIE 2	M	
15:30	A. DE PESO	F44	M	
15:30	A. DE PESO	F46	M	SUB16
15:35	60M	T42	M	SUB14
15:35	60M	T44	M	SUB14
15:40	60M	T11 SÉRIE 1	M	SUB14
15:40	60M	T12 SÉRIE 1	M	SUB14
15:45	60M	T11 SÉRIE 2	M	SUB14
15:50	60M	T12 SÉRIE 2	M	SUB14
16:00	60M	T13	M	SUB14
16:00	60M	T36	M	SUB14
16:00	60M	T38	M	SUB14
16:00	60M	T43	M	SUB14
16:00	A. DE PESO	F20	M	SUB18
16:00	A. DE PESO	F57	M	SUB14
16:00	A. DE PESO	F52	M	SUB16
16:00	L. DE DISCO	F35	F	SUB18
16:00	L. DE DISCO	F44	M	SUB16
16:00	L. DE DISCO	F42	M	SUB18

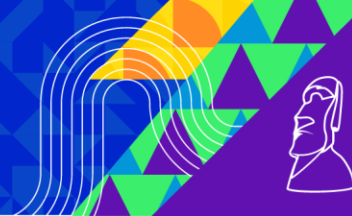

16:00	L. DE DISCO	F43	M	SUB18
16:00	L. DE DISCO	F46	M	SUB18
16:00	S. DISTÂNCIA	T12	M	SUB14
16:00	S. DISTÂNCIA	T11	M	SUB16
16:00	S. DISTÂNCIA	T13	M	SUB16
16:00	S. DISTÂNCIA	T11	M	SUB18
16:00	S. DISTÂNCIA	T12	M	SUB18
16:03	60M	T64	M	SUB14
16:05	60M	T34	M	SUB14
16:10	60M	T54 SÉRIE 1	M	SUB14
16:10	A. DE PESO	F53	M	SUB16
16:10	A. DE PESO	F54	M	SUB16
16:15	60M	T54 SÉRIE 2	M	SUB14
16:20	60M	T31	M	SUB14
16:20	60M	T37 SÉRIE 1	F	SUB14
16:20	60M	T47 SÉRIE 1	F	SUB14
16:20	60M	T35 SÉRIE 1	F	SUB14
16:25	60M	T33	M	SUB14
16:30	60M	T37 SÉRIE 2	F	SUB14
16:30	60M	T47 SÉRIE 2	F	SUB14
16:30	A. DE PESO	F32	M	SUB18
16:30	A. DE PESO	F53	M	SUB18
16:30	A. DE PESO	F57	M	SUB18
16:35	60M	T35 SÉRIE 2	F	SUB14
16:40	60M	T11 SÉRIE 1	F	SUB14
16:45	60M	T11 SÉRIE 2	F	SUB14
16:50	60M	T21	F	SUB14
16:50	60M	T13	F	SUB14
16:50	L. DE DARDO	F33	M	SUB16
16:50	L. DE DARDO	F56	M	SUB18
16:55	60M	T36	F	SUB14
16:55	60M	T44	F	SUB14
17:00	60M	T12	F	SUB14
17:00	60M	T38	F	SUB14
17:00	60M	T63	F	SUB14
17:00	A. DE PESO	F20	M	SUB16
17:00	S. DISTÂNCIA	T37	M	SUB18
17:00	S. DISTÂNCIA	T47	M	SUB18
17:00	S. DISTÂNCIA	T35	M	SUB18
17:05	60M	T54	F	SUB14
17:10	60M	T33	F	SUB14

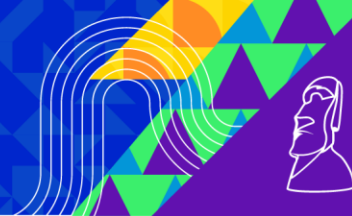

17:10	60M	T34	F	SUB14
17:10	60M	T53	F	SUB14
17:10	L. DE DARDO	F54	M	SUB16
17:10	L. DE DARDO	F57	M	SUB16
17:10	L. DE DARDO	F53	M	SUB18
17:10	L. DE DARDO	F57	M	SUB18
17:20	200M	RR2	M	SUB14
17:20	200M	RR2	M	SUB18
17:20	200M	RR1	M	SUB18
17:20	200M	RR3	M	SUB18
17:20	S. DISTÂNCIA	T47	F	SUB14
17:20	S. DISTÂNCIA	T21	F	SUB14
17:20	S. DISTÂNCIA	T21	F	SUB18
17:20	S. DISTÂNCIA	T35	F	SUB14
17:20	S. DISTÂNCIA	T37	F	SUB14
17:30	200M	RR3	F	SUB18
17:30	L. DE DARDO	F33	F	SUB16
17:30	L. DE DARDO	F57	F	SUB16
17:50	L. DE DARDO	F55	F	SUB16
17:50	L. DE DARDO	F56	F	SUB16
17:50	L. DE DARDO	F33	F	SUB18
17:50	L. DE DARDO	F56	F	SUB18

ANEXO 1 – BALIZAMENTO ATLETISMO

BASQUETE EM CADEIRA DE RODAS – 29/11/2023 (QUARTA-FEIRA)

HORA	JG	FASE	EQUIPE		EQUIPE
09:00	1	CLASSIFICATÓRIA	PARAÍBA (PB)	X	SÃO PAULO (SP)
10:00	2	CLASSIFICATÓRIA	PARANÁ (PR)	X	RIO GRANDE DO SUL (RS)
14:30	3	CLASSIFICATÓRIA	SANTA CATARINA (SC)	X	PARAÍBA (PB)
15:30	4	CLASSIFICATÓRIA	SÃO PAULO (SP)	X	PARANÁ (PR)
16:30	5	CLASSIFICATÓRIA	RIO GRANDE DO SUL (RS)	X	SANTA CATARINA (SC)

BADMINTON – 29/11/2023 (QUARTA-FEIRA)

Horário	Evento	Atleta	UF	Set	Parciais	x	Parciais	Set	Atleta	UF
09:00	SM SU5	Anderson De Carvalho Do Nascimento	PA			x			Bruno Medeiros Lovera	MS
09:00	SM SU5	Josias Emanuel Lopes Assis Lopes	AM			x			Cristyan De Souza De Oliveira	CE
09:00	SM WH2	Elias Luiz Pereira	RJ			x			Luis Felipe Maia De Freitas	DF
09:00	SM WH2	João Gabriel Santos Lucena	CE			x			Arthur Terencio Dias	SP

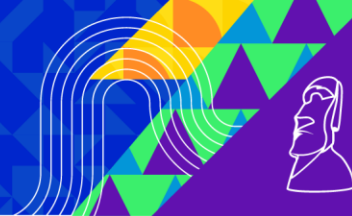

09:30	SM SI - Grupo A	Carlos Eduardo Alves Da Silva	PE		x		Kauan Barbosa Inacio	ES
09:30	SM SI - Grupo B	Kalebe Correa Martins	PA		x		Samuel De Lacerda Santos	TO
09:30	SM SI - Grupo C	Heverton Gabriel Spindola Viana	MS		x		Manoel Ribeiro De Araújo	MS
09:30	SM SL4 - Grupo A	Kayo Michael Souza Dias	PA		x		Lucas Ariel Alves De Avila	RS
10:00	SM SL4 - Grupo B	Vitor Hugo Silva Dutra	MT		x		Danilo Dutra Turibio	ES
10:00	SM SL4 - Grupo B	Kaique Rocha Vilhagra	MS		x		Vitor Julio Ferreira	PB
10:00	SF SI - Grupo B	Pamela Regina Guerli Ribeiro	PR		x		Maisa Leão Felix	SP
10:00	SF SI - Grupo A	Yzarrara Da Silva Dantas	MS		x		Wanessa Pereira De Souza	PA
10:30	SF SL4 - Grupo A	Melissa Vitoria Silva Lopes	MA		x		Ana Beatriz Fonseca Dos Santos	PA
10:30	SF SL4 - Grupo B	Maria Julia Gurjão Machado	CE		x		Evelyn Andrade Dantas	DF
10:30	SF SU5 - Grupo A	Maria Eduarda Almeida Da Silva Santos	PE		x		Maria Isabel Nunes Duarte	RJ
10:30	SF SU5 - Grupo B	Maria Fernanda Macegoso De Souza	SP		x		Maria Helena Da Silva	SC
14:30	SF WH2 - Grupo A	Maria Rita Silva Gomes	BA		x		Lara Victória Pereira De Freitas	GO
14:30	SF WH2 - Grupo B	Maiara Almeida Da Silva De Oliveira	DF		x		Gonçalina Delfino Da Silva	MT
14:30	SM SU5	Josias Emanuel Lopes Assis Lopes	AM		x		Bruno Medeiros Lovera	MS
14:30	SM SU5	Pedro Henrique Santos Das Neves	SE		x		Anderson De Carvalho Do Nascimento	PA
15:00	SM WH2	João Gabriel Santos Lucena	CE		x		Victor Rocha Amorim	GO
15:00	SM SH6	Matheus Augusto Almeida Q. Soares	SP		x		Carlos Wendel Queiroz De Oliveira	CE
15:00	SM SL3	Roderick Jesus Licon Querales	RR		x		Murilo Antonio Dos Santos Silva	SP
15:00	SM WH2	Luis Felipe Maia De Freitas	DF		x		Arthur Terencio Dias	SP
15:30	SF SH6	Raielly Fideles Da Silva	AL		x		Maria Clara Neris Davi	GO
15:30	SF SH6	Gleicielly Quaresma Rodrigues	PA		x		Ágata Lopes Da Silva	GO
15:30	SM SI - Grupo A	Micael Samuel Da Roza Izidoro	RS		x		Carlos Eduardo Alves Da Silva	PR
15:30	SF SL3	Kauana Michelson Beckensmp	PR		x		Ana Beatrici Gonçalves De Araújo	DF
16:00	SM SU5	Pedro Henrique Santos Das Neves	SE		x		Cristyan De Souza De Oliveira	CE
16:00	SF WH2 - Grupo A	Jhennyffer Victoria Ferreira Rocha S. Leão	PE		x		Maria Rita Silva Gomes	BA
16:00	SF WH2 - Grupo B	Luiza De Oliveira Araujo	SP		x		Maiara Almeida Da Silva De Oliveira	DF
16:00	SM SU5	Anderson De Carvalho Do Nascimento	PA		x		Josias Emanuel Lopes Assis Lopes	AM
16:30	SM WH2	Victor Rocha Amorim	GO		x		Elias Luiz Pereira	RJ
16:30	SM SI - Grupo B	Carlos Eduardo Da Silva Pereira	PE		x		Kalebe Correa Martins	PA
16:30	SM SI - Grupo C	Wanderllan Magalhães Ribeiro	MG		x		Heverton Gabriel Spindola Viana	MS
16:30	SF SI - Grupo A	Ruthy De Souza Uchôa	TO		x		Yzarrara Da Silva Dantas	MS
17:00	SF SI - Grupo B	Bianca Fritch Da Silva	RS		x		Pamela Regina Guerli Ribeiro	PR
17:00	SM SL4 - Grupo A	David Guilherme Souza Lima	DF		x		Kayo Michael Souza Dias	PA
17:00	SM SL4 - Grupo B	Kaique Rocha Vilhagra	MS		x		Vitor Hugo Silva Dutra	MT
17:00	SM SL4 - Grupo B	Danilo Dutra Turibio	ES		x		Vitor Julio Ferreira	PB

BOCHA – 29/11/2023 (QUARTA-FEIRA)

Hora	Quadra	Cat	Classe	Atleta	x	Atleta	Fase
09h	1	A	BC2	A-1201 (MA) MAIRES VICTORIA CASTRO LEMOS	x	A-1206 (SP) BEATRIZ VITORIA BATISTA LUIZ	Pools
	2	A	BC2	A-1202 (MG) RAYCA SOARES GONTIJO PINHEIRO	x	A-1205 (SC) NICOLE MELOTTI	Pools
	3	B	BC2	B-1201 (MA) PAMELA RAKELLY RIBEIRO DA SILVA	x	B-1202 (MG) ANNE WINONA LOUZADA	Pools
	4	B	BC2	B-1204 (PA) PAMELA VITÓRIA MELO PEREIRA	x	B-1205 (RS) BRUNA MENEGAT DONDE	Pools
	5	A	BC2	A-2201 (MG) ISAQUE SANTOS PADUÁ	x	A-2202 (PB) ISAQUE DOS SANTOS SILVA	Pools
	6	A	BC2	A-2204 (SC) ARTHUR DA SILVA SCHREIBER	x	A-2205 (SP) RENAN BASTOS DE MORAIS MOREIRA	Pools
	7	B	BC2	B-2201 (MA) GABRIEL SANTOS AMORIM	x	B-2202 (MS) HENDRYUS KLEBER SOARES GALVÃO	Pools
	8	B	BC2	B-2203 (MS) KAUÊ APARECIDO MORAES BRITO	x	B-2204 (PB) ALEHANDRO DA SILVA MONTEIRO	Pools

Hora	Quadra	Cat	Classe	Atleta	x	Atleta	Fase
10h	1				x		
	2				x		
	3				x		
	4	A	BC1	A-1102 (MS) EMANUELLE MARESSA SOARES PEREIRA	x	A-1103 (PB) LORRANNY VITORIA V. FERNANDES	Pools
	5	B	BC1	B-1101 (MA) HELLEN VITORIA LACERDA CLIMACO	x	B-1103 (PB) MARIA VITÓRIA SOARES DA SILVA	Pools



6	B	BC1	B-1102	(MS) EMILY BONFIM CAMARGO	x	B-1104	(RO) GABRIELLY ALVES DO NASCIMENTO	Pools
7	A	BC4	A-2401	(ES) ISAQUE BENFICA GUIMARÃES	x	A-2402	(MG) ELCY FERREIRA FONSECA	Pools
8	A	BC4	A-2403	(PB) JOSÉ NALDYKLEITON DA SILVA SOUZA	x	A-2404	(RO) DANIEL TOLEDO PAZ	Pools

Hora	Quadra	Cat	Classe	Atleta	x	Atleta	Fase
11h	1	B	BC3	B-1301 (MG) ESTHER GUILHERME RODRIGUES	x	B-1305 (SP) LUIZA VITORIA ALVES DA SILVA	Pools
	2	B	BC3	B-1302 (MS) YASMINE GABRIELLY DUTRA SILVA	x	B-1304 (PB) HELOISA RAMOS DE LIMA	Pools
	3	B	BC3	B-2301 (CE) ENRICO GOMES PAIVA	x	B-2302 (MG) JOÃO VICTOR REIS TAVARES	Pools
	4	B	BC3	B-2303 (MS) CÉLIO ROBERTO DOS SANTOS JÚNIOR	x	B-2304 (PB) ÍTALO GABRIEL DA SILVA CABRAL	Pools
	5	B	BC1	B-2101 (GO) GUILHERME APARECIDO NUNES MACHADO	x	B-2103 (PB) PEDRO GABRIEL DA SILVA	Pools
	6	B	BC1	B-2102 (GO) LUCAS GABRIEL MARTINS DENDENA	x	B-2105 (SC) EMANOEL CARLOS DOS SANTOS	Pools
	7	A	BC3	A-2301 (AL) JULIO CESAR SANTOS PRADO	x	A-2302 (GO) FELIPE SILVA SAMPAIO	Pools
	8	A	BC3	A-2303 (MS) RODRIGO SILVA BACARO	x	A-2304 (PA) MIKAEL REBOUÇAS MONTEIRO	Pools

Hora	Quadra	Cat	Classe	Atleta	x	Atleta	Fase
12h30	1	A	BC2	A-1203 (PA) JAMILLY DEOLINDO DA SILVA	x	A-1201 (MA) MAIRES VICTORIA CASTRO LEMOS	Pools
	2	A	BC2	A-1202 (MG) RAYCA SOARES GONTIJO PINHEIRO	x	A-1205 (SC) NICOLE MELOTTI	Pools
	3	A	BC4	A-1401 (DF) LUANNA ROSA TRÓCCOLI OLIVEIRA B. DE SOUZA	x	A-1402 (PB) BIANCA YASMIM C. TEIXEIRA	Pools
	4	A	BC2	A-2201 (MG) ISAQUE SANTOS PADUÁ	x	A-2203 (RO) KALLEB WELINGTON O. POLICARPO	Pools
	5	A	BC2	A-2202 (PB) ISAQUE DOS SANTOS SILVA	x	A-2204 (SC) ARTHUR DA SILVA SCHREIBER	Pools
	6	B	BC4	B-1401 (RN) ALYCE VITÓRIA SILVA CAVALCANTE	x	B-2406 (SP) LUIS HENRIQUE SANTIAGO DA SILVA	Pools
	7	B	BC4	B-2401 (MG) ALLAN CARLOS DE PAIVA FERREIRA	x	B-2405 (SC) HIUDY KAUE DE SOUSA BARROS	Pools
	8				x		Pools

Hora	Quadra	Cat	Classe	Atleta	x	Atleta	Fase
15h	1				x		Pools
	2				x		Pools
	3				x		Pools
	4	B	BC1	B-2104 (RJ) ARTHUR JOAQUIM PEREIRA DE OLIVEIRA	x	B-2103 (PB) PEDRO GABRIEL DA SILVA	Pools
	5	B	BC1	B-2105 (SC) EMANOEL CARLOS DOS SANTOS	x	B-2106 (SE) SERGIO CAUÃ FIGUEIRÔA MOTA	Pools
	6	B	BC2	B-1202 (MG) ANNE WINONA LOUZADA	x	B-1203 (MS) ANA BEATRIZ V. DA SILVA MONTEIRO	Pools
	7	B	BC2	B-1205 (RS) BRUNA MENEGAT DONDE	x	B-1206 (SP) MIKAELI VITÓRIA CRISTOFORI	Pools
	8	A	BC1	A-2101 (GO) PAULO HENRIQUE OLIVEIRA	x	A-2102 (PB) JOÃO VITOR OLIVEIRA DA SILVA	Pools

Hora	Quadra	Cat	Classe	Atleta	x	Atleta	Fase
16h	1	B	BC1	B-1105 (RS) VIVIANE CASTILHO MACHADO	x	B-1102 (MS) EMILY BONFIM CAMARGO	Pools
	2	B	BC1	B-1106 (SP) FABRICIA MONTEIRO DE OLIVEIRA	x	B-1101 (MA) HELLEN VITORIA LACERDA CLIMACO	Pools
	3	A	BC4	A-2405 (SP) LUCAS RODRIGUES TIMOTEO	x	A-2401 (ES) ISAQUE BENFICA GUIMARÃES	Pools
	4	A	BC4	A-2402 (MG) ELCY FERREIRA FONSECA	x	A-2404 (RO) DANIEL TOLEDO PAZ	Pools
	5	B	BC2	B-2205 (RJ) SAMUEL DE SOUZA DA SILVA	x	B-2201 (MA) GABRIEL SANTOS AMORIM	Pools
	6	B	BC2	B-2206 (SP) MURILO RIBEIRO JUNQUEIRA	x	B-2203 (MS) KAUÊ APARECIDO MORAES BRITO	Pools
	7	A	BC3	A-1301 (DF) MARIANY SILVA LIMA	x	A-1302 (PA) KAUANY VITORIA RABELO FREITAS	Pools
	8				x		Pools

Hora	Quadra	Cat	Classe	Atleta	x	Atleta	Fase
17h30	1	B	BC3	B-1303 (PA) MARIA SOFIA DOS SANTOS BILINO	x	B-1301 (MG) ESTHER GUILHERME RODRIGUES	Pools
	2	B	BC3	B-1304 (PB) HELOISA RAMOS DE LIMA	x	B-1306 (SP) NATAXA APARECIDA DE ANDRADE	Pools
	3	A	BC3	A-2305 (RJ) DANIEL PIMENTEL RODRIGUES	x	A-2301 (AL) JULIO CESAR SANTOS PRADO	Pools
	4	A	BC3	A-2306 (SC) KLEBER LUIZ DOS SANTOS JUNIOR	x	A-2302 (GO) FELIPE SILVA SAMPAIO	Pools
	5	B	BC3	B-2301 (CE) ENRICO GOMES PAIVA	x	B-2305 (PR) LUAN GABRIEL REGA RODRIGUES	Pools
	6	B	BC3	B-2303 (MS) CÉLIO ROBERTO DOS SANTOS JÚNIOR	x	B-2306 (SP) JOAO MARCELO LIMA DOS SANTOS	Pools
	7	B	BC4	B-2402 (PB) ICARO ARAÚJO BARBOSA	x	B-2406 (SP) LUIS HENRIQUE SANTIAGO DA SILVA	Pools
	8	B	BC4	B-2403 (RN) JOSE ANTONIO DO NASCIMENTO SANTOS	x	B-2405 (SC) HIUDY KAUE DE SOUSA BARROS	Pools



FUTEBOL DE CEGO – 29/11/2023 (QUARTA-FEIRA)

CHAVE ÚNICA

* CEARÁ
GOIÁS
PARAÍBA
SÃO PAULO

1ª RODADA

Jogo 1	10hs	GOIÁS		x		SÃO PAULO
Jogo 2	11hs	* CEARÁ		x		PARAÍBA

2ª RODADA

Jogo 3	17hs	GOIÁS		x		PARAÍBA
--------	------	-------	--	---	--	---------

FUTEBOL PC – 29/11/2023 (QUARTA-FEIRA)

JOGO	HORA	ESTADO			ESTADO
1	9h	DISTRITO FEDERAL		x	SANTA CATARINA
2	10h	MATO GROSSO DO SUL		x	PARÁ
3	11h	MINAS GERAIS		x	RIO DE JANEIRO
4	16h	SANTA CATARINA		x	SÃO PAULO
5	17h	RIO DE JANEIRO		x	PARÁ

GOALBALL – 29/11/2023 (QUARTA-FEIRA)

COMPOSIÇÃO DOS GRUPOS - GOALBALL

MASCULINO - GRUPO A

SÃO PAULO
DISTRITO FEDERAL
GOIÁS
CEARÁ

MASCULINO - GRUPO B

PERNAMBUCO
MINAS GERAIS
MATO GROSSO
SANTA CATARINA

FEMININO - CHAVE ÚNICA

SÃO PAULO
DISTRITO FEDERAL



CEARÁ
MINAS GERAIS

Jogo	Naípe	Hora	ESTADO			ESTADO		Chave
01	MAS	09:00	SÃO PAULO		X	DISTRITO FEDERAL	A	
02	MAS	09:40	GOIÁS		X	CEARÁ	A	
03	MAS	10:20	PERNAMBUCO		X	MINAS GERAIS	B	
04	MAS	11:00	MATO GROSSO		X	SANTA CATARINA	B	
INTERVALO PARA O ALMOÇO								
05	FEM	14:30	SÃO PAULO		X	MINAS GERAIS	ÚNICA	
06	FEM	15:10	DISTRITO FEDERAL		X	CEARÁ	ÚNICA	
07	MAS	15:50	SÃO PAULO		X	GOIÁS	A	
08	MAS	16:30	DISTRITO FEDERAL		X	CEARÁ	A	
09	MAS	17:10	PERNAMBUCO		X	MATO GROSSO	B	
10	MAS	17:50	MINAS GERAIS		X	SANTA CATARINA	B	

HALTEROFILISMO – 29/11/2023 (QUARTA-FEIRA)

Dia 28/11/2023	Congresso Técnico	16h00	Modalidade On-line
Dia 29/11/2023	Dia de competição	14h30	Prévia de Horários
Dia 30/11/2023	Dia de competição	14h30	Prévia de Horários
Dia 01/12/2023	Dia de competição	14h30	Prévia de Horários
Dia 29/11/2023	Workshop	15h30	Prévia de Horários
Dia 01/12/2023	Cerimônia de Premiação	15h30	Prévia de Horários

Dia 29/11/2023		Competição			Dia 29/11/2023		Local de competição		Início	10h00
Checagem dos equipamentos	Gênero	Categorias	Número de atletas	Divisão de grupos	Pesagem dia 29/11/2023		Competição			
					Início	Término	Início	Término		
9h30	Feminino leve	-41kg; -45kg; -50kg	5	A	9h30	10h30	14h30	15h00		
9h30	Masculino médio	-65kg; -72kg; -80kg; -88kg	5	A	9h30	10h30	15h00	15h20		
		TOTAL	10							

JUDÔ – 29/11/2023 (QUARTA-FEIRA)

HORA	PROGRAMA
08h30	AQUECIMENTO NA ÁREA DE COMPETIÇÃO
09h00	INÍCIO DAS LUTAS: CATEGORIAS B (SUB 15) E C (SUB 18)

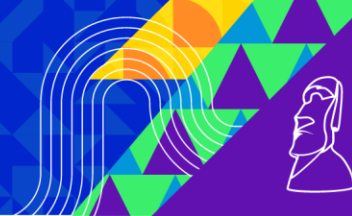

NATAÇÃO – 29/11/2023 (QUARTA-FEIRA)

ETAPA 1 – MANHÃ				
Aquecimento: 08h00				
Provas: 09h00				
NÚMERO	PROVA	CATEGORIA	CLASSES	GÊNERO
1	100m costas	A	S1-S14/S21	Feminino
2	100m costas	A	S1-S14/S21	Masculino
3	100m costas	B	S6-S14/S21	Feminino
4	100m costas	B	S6-S14/S21	Masculino
5	100m costas	C	S6-S14/S21	Feminino
6	100m costas	C	S6-S14/S21	Masculino
7	150m medley	B	SM1-SM4	Feminino
8	150m medley	B	SM1-SM4	Masculino
9	150m medley	C	SM1-SM4	Feminino
10	150m medley	C	SM1-SM4	Masculino

10h30 - PREMIAÇÕES PROVAS MANHÃ

14h00 – PREMIAÇÕES PROVAS MANHÃ				
ETAPA 2 – QUARTA (29/11) – TARDE				
Aquecimento: 14h30				
Provas: 15h30				
NÚMERO	PROVA	CATEGORIA	CLASSES	GÊNERO
11	100m peito	B	SB4-SB14/SB21	Feminino
12	100m peito	B	SB4-SB14/SB21	Masculino
13	100m peito	C	SB4-SB14/SB21	Feminino
14	100m peito	C	SB4-SB14/SB21	Masculino
15	50m costas	A	S1-S14/S21	Feminino
16	50m costas	A	S1-S14/S21	Masculino
17	50m costas	B	S1-S5	Feminino
18	50m costas	B	S1-S5	Masculino
19	50m costas	C	S1-S5	Feminino
20	50m costas	C	S1-S5	Masculino
21	4x50 Livre Misto	B	40 pontos	Misto

17h30 - PREMIAÇÕES PROVAS TARDE

ANEXO 2 – BALIZAMENTO NATAÇÃO

TÊNIS DE CADEIRA DE RODAS – 29/11/2023 (QUARTA-FEIRA)

HORAS	CATEGORIA	CONFRONTOS		RESULTADO
08:00	Masculino B	Luiz Augusto M. Calixto (MG)	x Eduardo Vitor S. de Jesus (MT)	
08:00	Masculino B	Paulo Henrique C. Junior (SC)	x Cauã Gabriel J. de Souza (MG)	
09:00	Masculino A	Marcos Marçal Jardim (RJ)	x Pedro Henrique A. dos Santos (RJ)	
09:00	Feminino B	Kauany Alves Duarte (AP)	x Maria Eduarda Tres (SC)	
14:00	Masculino B	Eduardo Vitor S. de Jesus (MT)	x Davi D. de Souza (SC)	
14:00	Masculino B	Cauã Gabriel J. de Souza (MG)	x Gabriel S. da Cruz (RJ)	

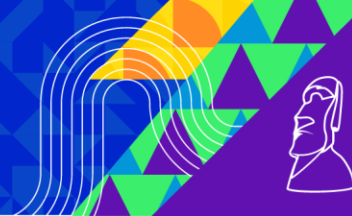

TÊNIS DE MESA – 29/11/2023 (QUARTA-FEIRA)

PROGRAMAÇÃO E COMPETIÇÃO - APÓS CONGRESSO TÉCNICO (29/11)

VOLEIBOL SENTADO – 29/11/2023 (QUARTA-FEIRA)

CHAVE A	CHAVE B
SÃO PAULO	SERGIPE
GOIÁS	SANTA CATARINA
ESPÍRITO SANTO	CEARÁ
RIO GRANDE DO NORTE	RIO GRANDE DO SUL

Jogo	Fase	Hora	Estado	x	Estado	Chave	Parcial
1	Chave B	09:00	SERGIPE	x	RIO GRANDE DO SUL	B	
2	Chave B	09:30	SANTA CATARINA	x	CEARÁ	B	
3	Chave A	10:00	GOIÁS	x	ESPÍRITO SANTO	A	
4	Chave A	10:30	SÃO PAULO	x	RIO GRANDE DO NORTE	A	

Jogo	Fase	Hora	Estado	X	Estado	Chave	Parcial
5	Chave B	15:00	RIO GRANDE DO SUL	X	SANTA CATARINA	B	
6	Chave B	15:30	SERGIPE	X	CEARÁ	B	
7	Chave A	16:00	SÃO PAULO	X	ESPÍRITO SANTO	A	
8	Chave A	16:30	RIO GRANDE DO NORTE	X	GOIÁS	A	



ANEXO 1

BALIZAMENTO ATLETISMO

Apoio:



MINISTÉRIO DO ESPORTE



Realização:



COMITÊ PARALÍMPICO BRASILEIRO



PARALIMPÍADAS ESCOLARES 2023



Apoia:



Realização:





PARALIMPÍADAS ESCOLARES - FASE

CTPB

ATLETISMO

28 de nov. de 2023 20:14

Lista Inicial - Etapa: 1 - 29/11/2023

1.500M - SÉRIE 1 - T20 - MASCULINO - 09:00 (1172) - SUB18

Nº	Nome	Dt. Nasc	Classe	Clube	Raia
757	CARLOS ALEXANDRE PRADO	20/10/2007	T20	SP	1
770	DJALMA VITOR SOUZA SANTOS	12/06/2007	T20	SP	2
744	ALEXSANDER BRENO DOS SANTOS	06/02/2006	T20	SP	3
184	SAMUEL CAETANO GONÇALVES	09/10/2007	T20	ES	4

1.500M - SÉRIE 2 - T20 - MASCULINO - 09:00 (1172) - SUB18

Nº	Nome	Dt. Nasc	Classe	Clube	Raia
464	OTÁVIO CAIO DE OLIVEIRA SILVA	01/01/2007	T20	PB	5
640	HENRI DOS SANTOS SEVERO	17/04/2006	T20	RS	6
251	DAVI FILEMON DA SILVA SANTOS	25/08/2006	T20	MG	7
520	DANILO JOSÉ DOS SANTOS	13/05/2007	T20	PI	8
224	ANDRE DA SILVA GRANJEIRA JUNIRO	16/12/2007	T20	MA	9
229	JOÃO GUILHERME SANTOS ALVES	23/10/2006	T20	MA	10
230	JOAO PEDRO PEREIRA MELO	14/03/2006	T20	MA	11
374	SILVIO DANIEL MARTINEZ MACIEL	18/08/2006	T20	MS	12
341	DYMIERIK DURAN GAUTO	06/02/2006	T20	MS	13
156	LUCAS MORAES RODRIGUES	04/09/2007	T20	ES	14
171	NICOLAS FORTUNATO OLIVEIRA	03/03/2007	T20	ES	15
764	DANIEL FERNANDES DOS SANTOS DE SOUZA	20/12/2007	T20	SP	16

1.500M - T46 - MASCULINO - 09:00 (1176) - SUB18

Nº	Nome	Dt. Nasc	Classe	Clube	Raia
221	WESLEY SOUZA SANTOS	20/04/2007	T46	GO	17

A. DE PESO - F34 - MASCULINO - 09:00 (929) - SUB14

Nº	Nome	Dt. Nasc	Classe	Clube	Raia
647	MATEUS AUGUSTO FUHR	04/07/2011	F34	RS	1
650	MIGUEL GIOVANI FUHR	04/07/2011	F34	RS	2
286	LUIZ OTÁVIO DE ALMEIDA	23/05/2011	F34	MG	3
34	ELIELSON GUIDO LOBATO SARAIVA	11/04/2010	F34	AP	4
825	LUCAS JORVINO SILVA	16/12/2012	F34	SP	5
624	JORGE ALEJANDRO ALVAREZ TORTOLEDO	09/03/2010	F34	RR	6
739	JOÃO FELIPE SANTOS DA SILVA AMARANTE	22/02/2012	F34	SE	7

A. DE PESO - F33 - MASCULINO - 09:00 (928) - SUB16

Nº	Nome	Dt. Nasc	Classe	Clube	Raia
439	DONNIE YEN PEREIRA DE LIMA	22/01/2008	F33	PB	1
273	JOÃO PAULO EVANGELISTA CANDIDO	31/01/2008	F33	MG	2
722	RAFAEL CESAR CONCATTO	27/02/2009	F33	SC	3
388	RUAN GABRIEL MAGALHAES FERNANDES	14/01/2009	F33	MT	4

A. DE PESO - F34 - MASCULINO - 09:00 (929) - SUB16

Nº	Nome	Dt. Nasc	Classe	Clube	Raia
486	JOÃO VITOR SABINO GOUVEIA	10/02/2009	F34	PE	1
482	GABRIEL KABBAZ MACIEL	10/08/2008	F34	PE	2
72	LUIZ OTÁVIO DA SILVA	09/09/2009	F34	CE	3
161	MARCOS FERNANDO FERREIRA NUNES	05/05/2008	F34	ES	4

L. DE DARDO - F37 - MASCULINO - 09:00 (953) - SUB18

Nº	Nome	Dt. Nasc	Classe	Clube	Raia
589	JOÃO VITOR COSTA DE ARAUJO	05/11/2006	F37	RN	1
532	ANDRÉ LUIZ PIRES MATHIAS	26/02/2006	F37	PR	2
641	HENRIQUE VIEIRA MENDES	27/06/2007	F37	RS	3
605	KAUAN GOMES BATISTA	22/07/2006	F37	AVULSO	4
219	RODRIGO GOMES DE MELO	06/09/2006	F37	GO	5
287	LUIZ PAULO FERNANDES	23/06/2006	F37	MG	6
674	DERYCK DA SILVA GALINARI	24/02/2007	F37	SC	7
359	LEANDRO DOURADO LOPES	12/09/2007	F37	MS	8
837	MIGUEL TEIXEIRA DE SÁ NETO	24/08/2006	F37	SP	9

L. DE DARDO - F35 - MASCULINO - 09:00 (951) - SUB16

Nº	Nome	Dt. Nasc	Classe	Clube	Raia
498	LUIZ ADRIANO PEREIRA DA SILVA	18/10/2009	F35	PE	1
18	MANASSÉS CRUZ MOURA DIS SANTOS SANTOS	28/11/2008	F35	AM	2
733	YKARO JOSIEL ALVES FARIAS	13/08/2008	F35	SC	3
627	MYGUEL DE OLIVEIRA RAMOS	18/11/2008	F35	RR	4
343	ELIAN FERNANDES ROMEIRO	27/11/2008	F35	MS	5
780	FELIPE DUMONT MAKMUD	20/03/2009	F35	SP	6
419	LUAN EWERTON DOS SANTOS CARDOSO	09/04/2008	F35	PA	7

L. DE DARDO - F34 - MASCULINO - 09:00 (1244) - SUB16

Nº	Nome	Dt. Nasc	Classe	Clube	Raia
----	------	----------	--------	-------	------



PARALIMPÍADAS ESCOLARES - FASE

CTPB

ATLETISMO

28 de nov. de 2023 20:14

486	JOÃO VITOR SABINO GOUVEIA	10/02/2009	F34	PE	1	487	JOSÉ ALEXANDRE COSTA SILVA	10/07/2009	T20	PE	1
482	GABRIEL KABBAZ MACIEL	10/08/2008	F34	PE	2	497	LUCAS GABRIEL BARBOSA DA SILVA	23/06/2009	T20	PE	2
72	LUIZ OTÁVIO DA SILVA	09/09/2009	F34	CE	3	499	MARCELO HENRIQUE DE MELO MAGALHÃES	29/01/2008	T20	PE	3
161	MARCOS FERNANDO FERREIRA NUNES	05/05/2008	F34	ES	4	433	ADONIAS BRUNO ANDRADE DE GALVÃO	20/02/2009	T20	PB	4
L. DE DARDO - F33 - MASCULINO - 09:00 (1322) - SUB18						64	CAUÃ FERREIRA DA SILVA	22/03/2009	T20	CE	6
Nº	Nome	Dt. Nasc	Classe	Clube	Raia	20	RICHARD MIGUEL COSTA CAMPOS	18/06/2009	T20	AM	7
63	CARLOS HENRIQUE LIMA CARVALHO	24/06/2006	F33	CE	1	14	JOÃO GABRIEL SENA DE ALMEIDA	20/02/2008	T20	AM	8
861	THIAGO DE CAMPOS MONTEIRO	11/01/2007	F33	SP	2	536	DAIR URIAS JUNIOR	28/08/2009	T20	PR	9
192	YURI MIGUEL MUNIZ ALMEIDA	05/07/2006	F33	ES	3	540	ERINALDO GOMES DE MOURA	22/07/2008	T20	PR	10
172	PABLO DOS SANTOS DE LIRA	14/03/2007	F33	ES	4	539	ERIK HENRIQUE RAFAEL DOS SANTOS	01/07/2008	T20	PR	11
7	REROLD LEANDRO DA SILVA	30/04/2006	F33	AL	5	557	RAI ANTONIO DE OLIVEIRA PEREIRA	19/02/2008	T20	PR	12
L. DE DISCO - F37 - MASCULINO - 09:00 (808) - SUB16						902	RENAN FERNANDES COSTA	23/06/2008	T20	TO	13
Nº	Nome	Dt. Nasc	Classe	Clube	Raia	635	ERICK HENRIQUE DA ROSA DA SILVA	09/06/2009	T20	RS	14
598	VICTOR GABRIEL DE SOUZA SILVA	15/01/2008	F37	RN	1	654	THIAGO SOARES DOS SANTOS E SANTOS	03/04/2009	T20	RS	15
269	JOÃO GUILHERME NERI ALVES	03/04/2008	F37	MG	2	721	PIETRO MACHADO	22/06/2008	T20	SC	16
600	ARTHUR MARQUES FERNANDES	11/08/2008	F37	AVULSO	3	201	GABRIEL SÁ VIEIRA	18/07/2008	T20	GO	17
314	SAMUEL OLIVEIRA DOS SANTOS	21/09/2009	F37	MG	4	623	DHENISSON LEÓNIDAS ANDRADE LEMOS	15/01/2008	T20	RR	18
690	JOÃO VICTOR NUNES TELLES	09/12/2008	F37	SC	5	295	MIGUEL ADOLFO FERREIRA FONSECA	06/06/2008	T20	MG	19
90	JOÃO MONTEIRO FURTADO	28/03/2009	F37	DF	6	250	CHARLES DOS SANTOS EVANGELISTA	12/08/2008	T20	MG	20
777	FABRICIO KLEIN RIBEIRO	04/09/2009	F37	SP	7	245	ANDERSON GABRIEL DE SÁ	01/08/2008	T20	MG	21
146	KAWAN CRYSTIAN BROZEGHINI DA CRUZ	06/09/2009	F37	ES	8	298	MIGUEL FIGUEIREDO SILVA	11/01/2008	T20	MG	22
86	FABIANO FRANCISCO DE SOUSA DIAS	27/01/2009	F37	DF	9	182	RICARDO BRANDÃO COSTA	04/08/2008	T20	ES	23
L. DE DISCO - F37 - MASCULINO - 09:00 (808) - SUB18						185	SERGIO GABRIEL MAIA SOUZA	03/09/2008	T20	ES	24
Nº	Nome	Dt. Nasc	Classe	Clube	Raia	133	GUILHERME SOARES DOS SANTOS	11/02/2008	T20	ES	25
589	JOÃO VITOR COSTA DE ARAUJO	05/11/2006	F37	RN	1	144	KAUÃ NEVES RIBEIRO	05/06/2009	T20	ES	26
532	ANDRÉ LUIZ PIRES MATHIAS	26/02/2006	F37	PR	2	518	ANTONIO MARCOS DOS SANTOS RODRIGUES	12/10/2009	T20	PI	27
324	WALISSON SOARES FERNANDES	20/09/2006	F37	MG	3	517	ANTONIO CARLOS DA SILVA SANTOS	27/02/2009	T20	PI	28
649	MATHEUS RUSCHEL GABARDO	29/06/2007	F37	RS	4	527	OTÁVIO SANTOS FREITAS	20/02/2009	T20	PI	29
219	RODRIGO GOMES DE MELO	06/09/2006	F37	GO	5	521	DAVI ALVES DE OLIVEIRA	11/04/2008	T20	PI	30
287	LUIZ PAULO FERNANDES	23/06/2006	F37	MG	6	149	KEVIN BARROS ASSUNÇÃO	13/04/2008	T20	ES	31
674	DERYCK DA SILVA GALINARI	24/02/2007	F37	SC	7	700	KAUÃ FLAUSINO ANTONIO	14/06/2009	T20	SC	32
359	LEANDRO DOURADO LOPES	12/09/2007	F37	MS	8	714	MAXSUEL LAMEGO ANTERO	07/02/2009	T20	SC	33
837	MIGUEL TEIXEIRA DE SÁ NETO	24/08/2006	F37	SP	9	679	GABRIEL GILEARD DE SOUZA	27/12/2008	T20	SC	34
S. DISTÂNCIA - T20 - MASCULINO - 09:00 (1010) - SUB16											
Nº	Nome	Dt. Nasc	Classe	Clube	Raia						



PARALIMPÍADAS ESCOLARES - FASE

CTPB

ATLETISMO

28 de nov. de 2023 20:14

702	KEVIN MEDEIROS CANDIDO	09/09/2008	T20	SC	35	1.500M - T12 - MASCULINO - 09:10 (1170) - SUB18					
346	GEORGE HENRIQUE GONÇALVES CAMPOS SANTOS	04/05/2009	T20	MS	36	Nº	Nome	Dt. Nasc	Classe	Clube	Raia
355	KAIO ALBERT VARGAS LOPES	30/08/2008	T20	MS	37	24	WESLEY EMERSON CARVALHO DE OLIVEIRA	16/07/2006	T12	AM	2
331	ANTONIO JUNIOR VALDEZ PEREIRA	19/08/2008	T20	MS	38	19	MARCOS FABIANO LOPES BIAZZE	09/01/2007	T12	AM	3
361	LUCAS DA CRUZ ANTONIO	08/03/2008	T20	MS	39	1.500M - T37 - MASCULINO - 09:10 (1174) - SUB18					
345	GABRIEL FERREIRA DOS SANTOS	22/01/2008	T20	MS	40	Nº	Nome	Dt. Nasc	Classe	Clube	Raia
189	WENDER MACHADO ROCHA	21/03/2009	T20	ES	41	678	FELIPE VAZ SOARES DE LIMA	11/01/2006	T37	SC	16
858	SAMUEL MARTINS LIRA	23/09/2009	T20	SP	42	1.500M - T38 - MASCULINO - 09:10 (1175) - SUB18					
782	FLAVIO FRANCISCO DA SILVA FILHO	13/08/2009	T20	SP	43	Nº	Nome	Dt. Nasc	Classe	Clube	Raia
814	JOSÉ ROBERTO RODRIGUES	06/05/2009	T20	SP	44	655	VINÍCIUS BORGES MARTINS	25/07/2006	T38	RS	17
762	CESAR AUGUSTO CORRÊA	04/12/2008	T20	SP	45	362	LUÍS ANGELO PAES MARQUESAN	16/06/2007	T38	MS	18
802	ISAQUE DOS SANTOS LIGEIRO	10/06/2008	T20	SP	46	1.500M - T11 - FEMININO - 09:20 (1512) - SUB18					
839	MURILO LEÃO LIMA	07/03/2008	T20	SP	47	Nº	Nome	Dt. Nasc	Classe	Clube	Raia
125	FRANCISCO FELIPE LAURINDO	16/01/2008	T20	ES	48	217	RAFAELA SOUZA BORGES	27/04/2007	T11	GO	1
152	LEONARDO WETLER MARCHEZINI	09/05/2008	T20	ES	49	1.500M - T13 - FEMININO - 09:20 (1196) - SUB18					
429	TASSIO YAN CARDOSO DOS SANTOS	25/03/2009	T20	PA	50	Nº	Nome	Dt. Nasc	Classe	Clube	Raia
392	ADILSON PEREIRA DA SILVA	12/04/2008	T20	PA	51	450	JOELIA DOS REIS BARROS	07/07/2007	T13	PB	2
1.500M - SÉRIE 3 - T20 - MASCULINO - 09:10 (1172) - SUB18						1.500M - T20 - FEMININO - 09:20 (1197) - SUB18					
Nº	Nome	Dt. Nasc	Classe	Clube	Raia	Nº	Nome	Dt. Nasc	Classe	Clube	Raia
84	CLEITON ROGÉRIO DOS SANTOS PEREIRA JUNIOR	20/05/2006	T20	DF	4	473	ALANNY STHEFANY SANTOS DA SILVA	27/04/2006	T20	PE	3
892	IURE LIMA PAIVA	03/09/2006	T20	TO	5	905	VITÓRIA ARAÚJO SANTOS	15/11/2006	T20	TO	4
288	LUKA TONY GREGÓRIO DE JESUS	02/03/2007	T20	MG	6	736	GRAZIELE APARECIDA FREIRE DOS SANTOS	18/01/2006	T20	SE	5
315	SEBASTIÃO AUGUSTO LEAL BORGES	23/03/2006	T20	MG	7	232	LUCIANE LOPES ALMEIDA	12/04/2007	T20	MA	6
188	WENDEL SABINO XAVIER	31/01/2006	T20	ES	8	819	KEMILLY EDUARDA DIAS GONÇALVES	04/05/2007	T20	SP	7
130	GIOVANNY LUIZ DORTI MILAGRE	20/04/2006	T20	ES	9	747	ANA BEATRIZ CANDIAL	29/06/2006	T20	SP	8
320	TULIO BERNAARDO COSTA SILVA	11/01/2007	T20	MG	10	1.500M - T46 - FEMININO - 09:20 (1533) - SUB18					
529	ALEX FELIX DE SOUZA	11/09/2006	T20	PR	11	Nº	Nome	Dt. Nasc	Classe	Clube	Raia
726	SAMUEL HUMBERTO SILVA	28/06/2006	T20	SC	12	457	MARIA ALYCE MEDEIROS DE LUCENA	02/08/2006	T46	PB	9
322	VINICIUS SOARES NOGUEIRA	01/01/2007	T20	MG	13	1.500M - T34 - MASCULINO - 09:30 (1515) - SUB18					
74	PAULO VICTOR HOLANDA DE OLIVEIRA	02/12/2006	T20	CE	14	Nº	Nome	Dt. Nasc	Classe	Clube	Raia
380	FRANCISCO SAMUEL CORRÊA DA COSTA SILVA	10/04/2006	T20	MT	15	597	THALES MATHEUS FERREIRA DOS SANTOS	27/02/2007	T34	RN	1
1.500M - T11 - MASCULINO - 09:10 (1169) - SUB18						743	PABLO GABRIEL ATANÁZIO DE VASCONCELOS	23/07/2006	T34	SE	2
Nº	Nome	Dt. Nasc	Classe	Clube	Raia	1.500M - T54 - MASCULINO - 09:30 (1178) - SUB18					
397	ANTONIO IZAQUE DO CARMO MARTINS	16/08/2007	T11	PA	1	Nº	Nome	Dt. Nasc	Classe	Clube	Raia



PARALIMPÍADAS ESCOLARES - FASE

CTPB

ATLETISMO

28 de nov. de 2023 20:14

16	KAUA BARBOSA DE SOUZA SOUZA	23/02/2006	T54	AM	3	613	PEDRO CALEBE SANTOS PEREIRA	20/10/2006	T35	AVULSO	5
100M - SÉRIE 1 - T37 - MASCULINO - 09:40 (852) - SUB18						490	JOSÉ VICTOR DE SOUZA BEZERRA	11/04/2006	T35	PE	6
Nº	Nome	Dt. Nasc	Classe	Clube	Raia	2	GABRIEL IGOR DE SOUZA	11/03/2006	T35	AC	7
826	LUIZ HENRIQUE NASCIMENTO CASTILHO	10/08/2006	T37	SP	2	535	CELSO HENRIQUE FERNANDES ALVES	22/02/2007	T35	PR	8
639	GIOVANI OLIVEIRA DA SILVA	23/12/2007	T37	RS	3	A. DE PESO - F56 - MASCULINO - 09:55 (934) - SUB16					
678	FELIPE VAZ SOARES DE LIMA	11/01/2006	T37	SC	4	Nº	Nome	Dt. Nasc	Classe	Clube	Raia
649	MATHEUS RUSCHEL GABARDO	29/06/2007	T37	RS	5	479	ERIK VICTOR DA SILVA COSTA	19/02/2009	F56	PE	1
605	KAUAN GOMES BATISTA	22/07/2006	T37	AVULSO	6	75	PEDRO PAULO DE OLIVEIRA LIMA	28/01/2008	F56	CE	2
709	LUIZ HENRIQUE FAGANELLO CRAVO	03/06/2006	T37	SC	7	85	DIOGO OLIVEIRA SOUZA	11/11/2008	F56	DF	3
359	LEANDRO DOURADO LOPES	12/09/2007	T37	MS	8	134	ISAAC BIANCHINI RANGEL	18/12/2008	F56	ES	4
100M - SÉRIE 2 - T37 - MASCULINO - 09:45 (852) - SUB18						360	LEO VITOR MORALES REGINALDO	17/08/2009	F56	MS	5
Nº	Nome	Dt. Nasc	Classe	Clube	Raia	363	LUIS ANTONIO DE OLIVEIRA ROCHA	04/03/2009	F56	MS	6
641	HENRIQUE VIEIRA MENDES	27/06/2007	T37	RS	1	35	ERICK COSTA TEIXEIRA	12/04/2008	F56	AP	7
274	JOÃO PEDRO TOMAZ SIQUEIRA DE OLIVEIRA	12/01/2006	T37	MG	2	806	JOAO MATHEUS MÁXIMO DA SILVA MEDEIROS	20/04/2009	F56	SP	8
773	EDYLCAS MIRANDA BUENO	15/02/2007	T37	SP	3	6	JOÃO VINÍCIUS DOS SANTOS PAULINO TENÓRIO	24/01/2008	F56	AL	9
5	EDUARDO EFRAIM DE ARAUJO AUDÁLIO	22/06/2006	T37	AL	5	100M - SÉRIE 2 - T47 - MASCULINO - 10:00 (856) - SUB18					
554	MATEUS JOSÉ PAIXÃO DE SOUZA	27/04/2007	T37	PR	6	Nº	Nome	Dt. Nasc	Classe	Clube	Raia
881	DANILO KUNUM DIAS APINAJÉ	12/10/2007	T37	TO	7	437	CHARLYS MELO DE MEDEIROS	06/04/2006	T46	PB	1
324	WALISSON SOARES FERNANDES	20/09/2006	T37	MG	8	758	CARLOS HENRIQUE SILVA	05/04/2006	T46	SP	2
100M - SÉRIE 1 - T35 - MASCULINO - 09:50 (850) - SUB18						476	CARLOS EDUARDO BARBOSA CAMPOS	03/02/2007	T47	PE	3
Nº	Nome	Dt. Nasc	Classe	Clube	Raia	890	HENTONY SANTOS CARVALHO	31/08/2007	T47	TO	4
852	RICHARD GUSTAVO MENDES LOPES	13/02/2007	T35	SP	3	215	PEDRO HENRIQUE COELHO LIMA	27/12/2006	T47	GO	5
586	GABRIEL CORIOLANO VASCONCELOS GERMANO	20/03/2006	T35	RN	4	572	GABRIEL DOS SANTOS COSTA	06/06/2006	T46	RJ	6
828	MARCOS VINICIUS NUNES DOS SANTOS	28/05/2006	T35	SP	5	759	CARLOS JUNIOR ALVES DA SILVA	25/09/2006	T47	SP	7
167	MATHEUS DE ALMEIDA BRAGA DA SILVA	19/07/2006	T35	ES	6	10	ADRIANO MOURA DA SILVA MOURA	04/07/2006	T47	AM	8
100M - SÉRIE 1 - T47 - MASCULINO - 09:50 (856) - SUB18						L. DE DARDO - F34 - MASCULINO - 10:00 (1244) - SUB18					
Nº	Nome	Dt. Nasc	Classe	Clube	Raia	Nº	Nome	Dt. Nasc	Classe	Clube	Raia
311	RYAN DA SILVA BONACINI	09/06/2007	T47	MG	7	489	JOSÉ EDINALDO ALVES FIGUEIREDO	23/10/2007	F34	PE	1
100M - SÉRIE 2 - T35 - MASCULINO - 09:55 (850) - SUB18						454	KAUÁ DAVID PONTES DA SILVA	09/10/2007	F34	PB	2
Nº	Nome	Dt. Nasc	Classe	Clube	Raia	642	JOÃO PAULO CAMARGO	23/01/2007	F34	RS	3
779	FELIPE ARAUJO COSTA	27/09/2007	T35	SP	1	799	ISAAC SANTOS CARVALHO	01/11/2006	F34	SP	3
375	VINÍCIUS HENRIQUE DOS SANTOS	27/03/2007	T35	MS	2	126	GABRIEL COSTA DA SILVA	14/06/2006	F34	ES	4
732	WILLIAN WOLLSTEIN	07/04/2007	T35	SC	3	223	ALEXANDRE NAVA DOS SANTOS	29/11/2007	F34	MA	5
832	MATHEUS DA SILVA FERREIRA	03/05/2006	T35	SP	4	47	LUIZ FELIPE SANTANA DA SILVA	23/05/2007	F34	AP	6



PARALIMPÍADAS ESCOLARES - FASE

ATLETISMO

CTPB

28 de nov. de 2023 20:14

54	RYAN CAMPOS SARAIVA	18/11/2006	F34	AP	7	L. DE DARDO - F37 - MASCULINO - 10:05 (953) - SUB16					
39	ISAIAS MATEUS VALLES DA SILVA	16/05/2006	F34	AP	8	Nº	Nome	Dt. Nasc	Classe	Clube	Raia
L. DE DARDO - F55 - MASCULINO - 10:00 (1241) - SUB16						598	VICTOR GABRIEL DE SOUZA SILVA	15/01/2008	F37	RN	1
Nº	Nome	Dt. Nasc	Classe	Clube	Raia	600	ARTHUR MARQUES FERNANDES	11/08/2008	F37	AVULSO	2
66	ESTEVÃO NASCIMENTO MARTINS	22/12/2008	F55	CE	1	690	JOÃO VICTOR NUNES TELLES	09/12/2008	F37	SC	3
68	FRANCISCO KAUAN SOUSA DOS SANTOS	01/09/2008	F55	CE	2	90	JOÃO MONTEIRO FURTADO	28/03/2009	F37	DF	4
285	LUCAS DANIEL GUERRA DOS SANTOS	29/09/2008	F55	MG	3	41	JOSE CARLOS PICAÑO CORREIA	06/06/2009	F37	AP	5
857	SAMUEL JAIME IZIDIO QUITINO	17/11/2008	F55	SP	4	146	KAWAN CRYSTIAN BROZEGHINI DA CRUZ	06/09/2009	F37	ES	6
L. DE DARDO - F55 - MASCULINO - 10:00 (1241) - SUB18						86	FABIANO FRANCISCO DE SOUSA DIAS	27/01/2009	F37	DF	7
Nº	Nome	Dt. Nasc	Classe	Clube	Raia	L. DE DARDO - F46 - MASCULINO - 10:05 (958) - SUB16					
455	LUCAS GABRIEL DA SILVA	07/11/2007	F55	PB	1	Nº	Nome	Dt. Nasc	Classe	Clube	Raia
797	IGOR HENRIQUE ANDRADE SILVA	25/10/2007	F55	SP	2	478	ELIEL NATÁ DE OLIVEIRA MENEZES	02/06/2008	F46	PE	1
121	DAVID HENRIK MORAIS VIEIRA	27/09/2006	F55	ES	4	441	FELIPE DE AMORIM SANTOS	20/03/2008	F46	PB	2
L. DE DISCO - F55 - FEMININO - 10:00 (924) - SUB16						738	JOAO EMANOEL SILVA SANTOS	29/03/2008	F46	SE	3
Nº	Nome	Dt. Nasc	Classe	Clube	Raia	168	MATHEUS GOMES MONTEIRO	31/08/2009	F46	ES	4
512	SARA VITÓRIA MARIA DOS SANTOS	30/06/2009	F55	PE	1	753	AXEL HENRIQUE TRISTÃO DOS SANTOS	07/04/2008	F46	SP	5
L. DE DISCO - F56 - FEMININO - 10:00 (925) - SUB16						158	LUCAS RIBEIRO HUPP	02/04/2008	F46	ES	6
Nº	Nome	Dt. Nasc	Classe	Clube	Raia	L. DE DARDO - F46 - MASCULINO - 10:05 (958) - SUB18					
332	BRENDA LAILA MEIRA DOS SANTOS	08/02/2009	F56	MS	1	Nº	Nome	Dt. Nasc	Classe	Clube	Raia
107	ANA CLARA BRITO PAIXÃO	24/04/2008	F56	ES	1	437	CHARLYS MELO DE MEDEIROS	06/04/2006	F46	PB	1
147	KAYLANI ZANIBONI DOS SANTOS	13/06/2009	F56	ES	2	221	WESLEY SOUZA SANTOS	20/04/2007	F46	GO	2
371	SABRINA CRISTALDO SARMENTO	31/01/2009	F56	MS	2	409	IGOR DE OLIVEIRA CONCEIÇÃO	17/02/2006	F46	PA	3
L. DE DISCO - F57 - FEMININO - 10:00 (926) - SUB16						100M - SÉRIE 2 - T13 - MASCULINO - 10:10 (847) - SUB18					
Nº	Nome	Dt. Nasc	Classe	Clube	Raia	Nº	Nome	Dt. Nasc	Classe	Clube	Raia
28	ANA PAULA DE JESUS MOURA DO CARMO	02/05/2009	F57	AP	3	813	JOSE CARLOS DE MELO FARIAS	08/03/2007	T13	SP	3
100M - SÉRIE 1 - T13 - MASCULINO - 10:05 (847) - SUB18						83	CHRISTOPHER JESUS ATANAZIO ALVES	15/03/2007	T13	DF	4
Nº	Nome	Dt. Nasc	Classe	Clube	Raia	695	JONATHAN ANTUNES	20/10/2007	T13	SC	5
91	JOSEPHER JESUS ATANAZIO ALVES	15/03/2007	T13	DF	3	415	KALEL SOUSA LIMA	11/12/2006	T13	PA	6
579	VITOR DANIEL DA SILVA GERMANO	25/12/2006	T13	RJ	4	546	JUAN PABLO DA SILVA	07/06/2006	T13	PR	7
100M - SÉRIE 1 - T21 - MASCULINO - 10:05 (2805) - SUB18						3	JOÃO GOMES MAGALHÃES JUNIOR	22/07/2007	T13	AC	8
Nº	Nome	Dt. Nasc	Classe	Clube	Raia	100M - T64 - MASCULINO - 10:10 (1746) - SUB18					
533	ANDREY CORDEIRO LOPES	09/04/2007	T21	PR	5	Nº	Nome	Dt. Nasc	Classe	Clube	Raia
859	SAMUEL RIBEIRO DE CASTRO	04/05/2006	T21	SP	6	484	HELENILDO VINICIUS OLIVEIRA DE MELO	24/03/2006	T64	PE	2



PARALIMPÍADAS ESCOLARES - FASE

CTPB

ATLETISMO

28 de nov. de 2023 20:14

100M - SÉRIE 2 - T21 - MASCULINO - 10:15 (2805) - SUB18

Nº	Nome	Dt. Nasc	Classe	Clube	Raia
760	CAUAN DAVI PEREIRA BOTAZINI	17/07/2006	T21	SP	2
651	MURILLO VAZ MEDEIROS	12/04/2006	T21	RS	3
693	JOÃO VITOR LAGUNA MARCELINO	25/06/2006	T21	SC	4
203	GUSTAVO HENRIQUE DA SILVA OLIVEIRA	06/04/2007	T21	GO	5
116	CARLOS EDUARDO DE OLIVEIRA ALVES	06/04/2006	T21	ES	6
778	FELIPE ALVES DA SILVA	03/03/2007	T21	SP	7
793	GUILHERME SANTOS FERNANDES	22/09/2006	T21	SP	8

L. DE DISCO - F35 - MASCULINO - 10:30 (806) - SUB16

Nº	Nome	Dt. Nasc	Classe	Clube	Raia
18	MANASSÉS CRUZ MOURA DIS SANTOS SANTOS	28/11/2008	F35	AM	1
733	YKARO JOSIEL ALVES FARIAS	13/08/2008	F35	SC	2
318	THIAGO AUGUSTO MARÇAL BISPO	28/12/2009	F35	MG	3
343	ELIAN FERNANDES ROMEIRO	27/11/2008	F35	MS	4
627	MYGUEL DE OLIVEIRA RAMOS	18/11/2008	F35	RR	5
419	LUAN EWERTON DOS SANTOS CARDOSO	09/04/2008	F35	PA	6
595	PEDRO HENRIQUE FERNANDES FERREIRA	08/05/2008	F35	RN	7

100M - SÉRIE 1 - T11 - MASCULINO - 10:20 (845) - SUB18

Nº	Nome	Dt. Nasc	Classe	Clube	Raia
618	VITOR COSTA PISKOR	09/05/2006	T11	AVULSO	1
199	FELIPE SANTANA DO PRADO	20/05/2006	T11	GO	3
847	PAULO VICTOR DA SILVA	02/02/2007	T11	SP	5
397	ANTONIO IZAQUE DO CARMO MARTINS	16/08/2007	T11	PA	7

L. DE DISCO - F35 - MASCULINO - 10:30 (806) - SUB18

Nº	Nome	Dt. Nasc	Classe	Clube	Raia
490	JOSÉ VICTOR DE SOUZA BEZERRA	11/04/2006	F35	PE	1
620	WELLINGTON ANDRADE DIOLINDO	09/09/2007	F35	AVULSO	2
686	IAGO GONÇALVES LOPES	23/05/2006	F35	SC	3
828	MARCOS VINICIUS NUNES DOS SANTOS	28/05/2006	F35	SP	4
167	MATHEUS DE ALMEIDA BRAGA DA SILVA	19/07/2006	F35	ES	5

100M - SÉRIE 2 - T11 - MASCULINO - 10:25 (845) - SUB18

Nº	Nome	Dt. Nasc	Classe	Clube	Raia
808	JOÃO PEDRO DANTAS SANTOS	25/06/2007	T11	SP	1
406	GUSTAVO DA SILVA DE OLIVEIRA	06/02/2006	T11	PA	3
176	PEDRO JUNIOR CASSILHAS GOMES	17/04/2006	T11	ES	5
306	RAFAEL HENRIQUE PEREIRA FERNANDES	09/12/2007	T11	MG	7

L. DE DISCO - F11 - MASCULINO - 10:30 (803) - SUB18

Nº	Nome	Dt. Nasc	Classe	Clube	Raia
405	GABRIEL VICTOR GOMES FIGUEIRÓ	05/03/2007	F11	PA	1

100M - T36 - MASCULINO - 10:30 (851) - SUB18

Nº	Nome	Dt. Nasc	Classe	Clube	Raia
323	VITOR HUGO DUARTE DE ALMEIDA	07/09/2007	T36	MG	3
766	DAVI DA SILVA ZIMBICKI	24/09/2006	T36	SP	4
344	FELIPE DA SILVA SANTOS	22/07/2007	T36	MS	5
248	CAIO MELGAÇO TAVARES	19/04/2007	T36	MG	6
420	LUAN LINCON PINHEIRO SOUZA	29/03/2006	T36	PA	7
398	CARLOS CAUÃ GONÇALVES SERRÃO	11/03/2006	T36	PA	8

100M - T38 - MASCULINO - 10:35 (853) - SUB18

Nº	Nome	Dt. Nasc	Classe	Clube	Raia
708	LUIS FERNANDO DA SILVA	27/04/2007	T38	SC	3
362	LUÍS ANGELO PAES MARQUESAN	16/06/2007	T38	MS	4
655	VINÍCIUS BORGES MARTINS	25/07/2006	T38	RS	5
157	LUCAS OTACÍLIO FERREIRA DOS SANTOS	03/05/2006	T38	ES	6
413	JOSÉ ANDRE NASCIMENTO RIBEIRO	30/11/2007	T38	PA	7

100M - T42 - MASCULINO - 10:30 (854) - SUB18

Nº	Nome	Dt. Nasc	Classe	Clube	Raia
769	DERYK DE PAIVA NEVES	13/10/2006	T42	SP	1
179	RAFAEL DA SILVA VIEIRA	27/03/2006	T42	ES	2

100M - T43 - MASCULINO - 10:35 (1346) - SUB18

Nº	Nome	Dt. Nasc	Classe	Clube	Raia
662	ANDREI VENTURA FERREIRA	26/02/2006	T43	SC	1
453	JOSE MARIANO DE SALES SILVA	01/06/2006	T43	PB	2
225	ANTONIO CARLOS MOARES CARVALHO	11/06/2006	T43	MA	8

100M - T12 - MASCULINO - 10:40 (846) - SUB18

Nº	Nome	Dt. Nasc	Classe	Clube	Raia
590	KAUE ERIK SOUZA CAMARA	12/12/2006	T12	RN	1



PARALIMPÍADAS ESCOLARES - FASE

ATLETISMO

CTPB

28 de nov. de 2023 20:14

24	WESLEY EMERSON CARVALHO DE OLIVEIRA	16/07/2006	T12	AM	3	100M - RR2 - MASCULINO - 10:50 (2579) - SUB14					
688	ISMAEL ISAC GALDINO MIRANDA	11/12/2006	T12	SC	5	Nº	Nome	Dt. Nasc	Classe	Clube	Raia
389	THALLYSON ENRICK NUNES DE OLIVEIRA	06/02/2006	T12	MT	7	827	MARCO ANTONIO TARDELLI DA SILVA	18/01/2010	RR2	SP	4
						805	JOÃO GUILHERME BUZZO	18/06/2011	RR2	SP	6
100M - T44 - MASCULINO - 10:40 (855) - SUB18						100M - RR2 - MASCULINO - 10:50 (2579) - SUB18					
Nº	Nome	Dt. Nasc	Classe	Clube	Raia	Nº	Nome	Dt. Nasc	Classe	Clube	Raia
609	LORHAN DA SILVA CHAMORRO	13/06/2006	T44	AVULSO	3	442	GABRIEL DANTAS SOARES	23/08/2006	RR2	PB	3
391	YURI ALEXANDRE BARROS DE OLIVEIRA	07/05/2007	T44	MT	6	867	VINICIUS MARQUES KRIEGER QUINTINO	26/08/2006	RR2	SP	5
100M - T33 - MASCULINO - 10:45 (1538) - SUB18						100M - RR3 - MASCULINO - 10:50 (2580) - SUB18					
Nº	Nome	Dt. Nasc	Classe	Clube	Raia	Nº	Nome	Dt. Nasc	Classe	Clube	Raia
853	RIKELLY FÉLIX DE MELO	09/09/2007	T33	SP	4	865	TIAGO CUNHA PAIXÃO	20/04/2006	RR3	SP	7
100M - T34 - MASCULINO - 10:45 (849) - SUB18						100M - SÉRIE 2 - T21 - FEMININO - 10:55 (2806) - SUB18					
Nº	Nome	Dt. Nasc	Classe	Clube	Raia	Nº	Nome	Dt. Nasc	Classe	Clube	Raia
223	ALEXANDRE NAVA DOS SANTOS	29/11/2007	T34	MA	3	821	LARA DEGASPERI SANTA BARBARA	15/09/2007	T21	SP	1
743	PABLO GABRIEL ATANÁZIO DE VASCONCELOS	23/07/2006	T34	SE	5	94	LUIZA RIBEIRO DOS SANTOS CORREA	21/11/2006	T21	DF	2
799	ISAAC SANTOS CARVALHO	01/11/2006	T34	SP	6	317	THALITA PINHEIRO RODRIGUES	24/10/2006	T21	MG	3
597	THALES MATHEUS FERREIRA DOS SANTOS	27/02/2007	T34	RN	7	643	JULIA BRANDÃO DE LIMA	03/04/2007	T21	RS	4
100M - T53 - MASCULINO - 10:45 (859) - SUB18						100M - SÉRIE 1 - T21 - FEMININO - 11:00 (2806) - SUB18					
Nº	Nome	Dt. Nasc	Classe	Clube	Raia	Nº	Nome	Dt. Nasc	Classe	Clube	Raia
455	LUCAS GABRIEL DA SILVA	07/11/2007	T53	PB	8	880	CLARA LPOES DE ABREU	05/01/2007	T21	TO	5
100M - T54 - MASCULINO - 10:45 (860) - SUB18						100M - SÉRIE 2 - T11 - FEMININO - 11:00 (861) - SUB18					
Nº	Nome	Dt. Nasc	Classe	Clube	Raia	Nº	Nome	Dt. Nasc	Classe	Clube	Raia
16	KAUA BARBOSA DE SOUZA SOUZA	23/02/2006	T54	AM	1	549	KAUANY ANZOLIN	01/02/2007	T21	PR	6
664	ARTHUR CAUE TEIXEIRA CAMARGOS	01/04/2007	T54	SC	2	218	RAYSSA MEIRELES DA SILVA	17/08/2007	T21	GO	7
A. DE PESO - F33 - MASCULINO - 10:45 (928) - SUB18						100M - SÉRIE 1 - T21 - FEMININO - 11:00 (2806) - SUB18					
Nº	Nome	Dt. Nasc	Classe	Clube	Raia	Nº	Nome	Dt. Nasc	Classe	Clube	Raia
63	CARLOS HENRIQUE LIMA CARVALHO	24/06/2006	F33	CE	1	259	FERNANDA DE SOUZA RAMOS	04/12/2007	T21	MG	8
254	EDUARDO MONTEIRO ARAÚJO	20/07/2007	F33	MG	2	100M - SÉRIE 2 - T11 - FEMININO - 11:00 (861) - SUB18					
853	RIKELLY FÉLIX DE MELO	09/09/2007	F33	SP	3	Nº	Nome	Dt. Nasc	Classe	Clube	Raia
861	THIAGO DE CAMPOS MONTEIRO	11/01/2007	F33	SP	4	850	RAILANE DE SOUSA CESAR	04/08/2006	T11	SP	1
192	YURI MIGUEL MUNIZ ALMEIDA	05/07/2006	F33	ES	5	256	EMANUELLI APARECIDA CARVALHO ROBERTO	20/03/2007	T11	MG	3
172	PABLO DOS SANTOS DE LIRA	14/03/2007	F33	ES	6	399	CINTHYA LARISSA RABELO DA SILVA	02/09/2006	T11	PA	5
7	REROLD LEANDRO DA SILVA	30/04/2006	F33	AL	7	L. DE DARDO - F56 - MASCULINO - 11:00 (1212) - SUB16					
384	MARCOS VINICIUS CARDOSO DE ABREU	11/07/2007	F33	MT	8	Nº	Nome	Dt. Nasc	Classe	Clube	Raia
						479	ERIK VICTOR DA SILVA COSTA	19/02/2009	F56	PE	1
						85	DIOGO OLIVEIRA SOUZA	11/11/2008	F56	DF	2



PARALIMPÍADAS ESCOLARES - FASE

CTPB

ATLETISMO

28 de nov. de 2023 20:14

134	ISAAC BIANCHINI RANGEL	18/12/2008	F56	ES	3	658	AMANDA GRAZIELLY NUNES TORRES	10/03/2007	T37	SC	8
360	LEO VITOR MORALES REGINALDO	17/08/2009	F56	MS	4	100M - SÉRIE 1 - T11 - FEMININO - 11:10 (861) - SUB18					
363	LUIS ANTONIO DE OLIVEIRA ROCHA	04/03/2009	F56	MS	5	Nº	Nome	Dt. Nasc	Classe	Clube	Raia
35	ERICK COSTA TEIXEIRA	12/04/2008	F56	AP	6	711	MARCELLI VITÓRIA TOMAZI	22/09/2007	T11	SC	1
806	JOAO MATHEUS MÁXIMO DA SILVA MEDEIROS	20/04/2009	F56	SP	7	217	RAFAELA SOUZA BORGES	27/04/2007	T11	GO	3
844	OLIVER DA SILVA LIMA	22/05/2008	F56	SP	8	100M - T12 - FEMININO - 11:10 (862) - SUB18					
6	JOÃO VINÍCIUS DOS SANTOS PAULINO TENÓRIO	24/01/2008	F56	AL	9	Nº	Nome	Dt. Nasc	Classe	Clube	Raia
L. DE DISCO - F33 - FEMININO - 11:00 (1680) - SUB18						607	KIHARA LOHANE GUIMARÃES CAMPOS	15/12/2006	T12	AVULSO	5
Nº	Nome	Dt. Nasc	Classe	Clube	Raia	422	MARIA ELIZA DE SOUZA NEVES	16/01/2006	T12	PA	7
233	MARIA LUIZA MAGALHÃES PIRES	13/10/2007	F33	MA	1	100M - T35 - FEMININO - 11:15 (866) - SUB18					
S. DISTÂNCIA - T21 - MASCULINO - 11:00 (2810) - SUB16						Nº	Nome	Dt. Nasc	Classe	Clube	Raia
Nº	Nome	Dt. Nasc	Classe	Clube	Raia	386	MARIA VITORIA RODRIGUES FERREIRA	13/12/2007	T35	MT	3
504	MIGUEL DOS SANTOS DE SOUZA	04/11/2008	T21	PE	1	566	VITÓRIA MARTINS SILVEIRA	16/11/2006	T35	PR	4
541	FLAVIO MATEUS GUILOSKI	14/07/2009	T21	PR	2	226	CAROLINE OLIVEIRA NOGUEIRA MARTINS	30/08/2006	T35	MA	5
534	BRYAN FERNANDES QUIRINO CRUZ	12/06/2009	T21	PR	3	851	REBECA OLIVEIRA SOARES	15/11/2006	T35	SP	6
648	MATEUS COITINHO PAZ	16/05/2008	T21	RS	4	100M - T47 - FEMININO - 11:15 (871) - SUB18					
206	LUAN CANDIDO FERREIRA CAMARGO	18/07/2008	T21	GO	5	Nº	Nome	Dt. Nasc	Classe	Clube	Raia
665	AYRIS HEUNATAN RIBEIRO PEREIRA	08/04/2009	T21	SC	6	457	MARIA ALYCE MEDEIROS DE LUCENA	02/08/2006	T46	PB	2
227	DANIEL DE OLIVEIRA	06/01/2008	T21	MA	7	42	JULIANE CRISTINA GOMES SAMPAIO	17/01/2006	T47	AP	7
333	BRENO CRUZ DE CAMARGO	26/01/2009	T21	MS	8	804	IZABELLA MINEIRA ANTUNES DA SILVA	29/12/2007	T47	SP	8
823	LUCAS DOS SANTOS LARA CAMPOS	09/09/2009	T21	SP	9	100M - T13 - FEMININO - 11:20 (863) - SUB18					
845	OTÁVIO AUGUSTO MIAN GOMES	11/03/2009	T21	SP	10	Nº	Nome	Dt. Nasc	Classe	Clube	Raia
811	JORGE RODRIGUES RAFAEL	16/02/2009	T21	SP	11	450	JOELIA DOS REIS BARROS	07/07/2007	T13	PB	4
838	MURILLO OLIVEIRA DA SILVA	02/08/2008	T21	SP	12	684	HELENA DA SILVA ISAAC	13/06/2007	T13	SC	5
848	RAFAEL ALVES SILVA	21/04/2008	T21	SP	13	100M - T36 - FEMININO - 11:20 (867) - SUB18					
100M - T37 - FEMININO - 11:05 (868) - SUB18						Nº	Nome	Dt. Nasc	Classe	Clube	Raia
Nº	Nome	Dt. Nasc	Classe	Clube	Raia	898	MARIA DE LURDES COELHO MORAIS	23/10/2006	T36	TO	3
831	MARIANA GARCIA PRUDENCIO	19/10/2007	T37	SP	1	402	EMILY CASTELO DOS REIS	29/12/2006	T36	PA	6
864	THUANY APARECIDA NEVES DE OLIVEIRA	29/11/2007	T37	SP	2	100M - T32 - FEMININO - 11:25 (1542) - SUB18					
908	YASMIM ALVES LIMA	17/11/2007	T37	TO	3	Nº	Nome	Dt. Nasc	Classe	Clube	Raia
530	ANA CAROLINA BATISTA DE SOUZA	19/07/2006	T37	PR	4	115	BRENDA SOUZA TEIXEIRA	27/11/2007	T32	ES	5
602	JACIARA REBECA MENDES DA SILVA	10/05/2007	T37	AVULSO	5	100M - T54 - FEMININO - 11:25 (874) - SUB18					
434	ANNA VITORIA FELIX DA SILVA	03/08/2006	T37	PB	6	Nº	Nome	Dt. Nasc	Classe	Clube	Raia
614	REBECA NUNES DA SILVA	30/11/2006	T37	AVULSO	7	364	MAISA FERREIRA DOS SANTOS	20/09/2006	T54	MS	3



PARALIMPÍADAS ESCOLARES - FASE

CTPB

ATLETISMO

28 de nov. de 2023 20:14

349	IZABELA BEZERRA BRAGA	04/04/2006	T54	MS	6	796	IASMIM VITORIA DE AMORIM ALVES PIVELLO	07/07/2009	T20	SP	11
100M - RR2 - FEMININO - 11:30 (2582) - SUB18						817	KAUANY VICTÓRIA MARTINS DA SILVEIRA	12/03/2009	T20	SP	12
Nº	Nome	Dt. Nasc	Classe	Clube	Raia	173	PÂMELA CRISTINA DORTI MILAGRE	29/03/2009	T20	ES	13
400	EMANUELLY DO SOCORRO BRAGA SOTO	22/12/2006	RR2	PA	4	1.000M - T37 - FEMININO - 11:40 (2119) - SUB16					
100M - RR3 - FEMININO - 11:30 (2583) - SUB18						Nº	Nome	Dt. Nasc	Classe	Clube	Raia
Nº	Nome	Dt. Nasc	Classe	Clube	Raia	51	RAYSSA GABRIELLA DE JESUS FIGUEIREDO	07/11/2008	T37	AP	14
668	BRENDA BENSBERG SANCHES	25/09/2006	RR3	SC	3	1.000M - T11 - MASCULINO - 11:50 (2081) - SUB16					
A. DE PESO - F33 - MASCULINO - 11:30 (928) - SUB14						Nº	Nome	Dt. Nasc	Classe	Clube	Raia
Nº	Nome	Dt. Nasc	Classe	Clube	Raia	475	BRAYAND VICKTOR DE SOUZA LIMA	09/01/2008	T11	PE	1
571	FELIPE DE ALMEIDA VINHAES	15/10/2010	F33	RJ	1	452	JOSÉ MARCOS MARTINS DOS SANTOS	12/03/2009	T11	PB	2
120	DAVI ZANIBONI DE AZEVEDO LISBOA	07/08/2012	F33	ES	2	21	SAMUEL GUEDES LIMA GUEDES	02/08/2008	T11	AM	3
159	LUCAS ZANIBONI DE AZEVEDO LISBOA	07/08/2012	F33	ES	3	866	VICTOR FAUSTINO BELARMINO DA SILVA	13/01/2009	T11	SP	4
767	DAVI VITOR ABREU ANDRADE	12/03/2012	F33	SP	4	1.000M - T13 - MASCULINO - 11:50 (2083) - SUB16					
A. DE PESO - F55 - MASCULINO - 11:30 (933) - SUB14						Nº	Nome	Dt. Nasc	Classe	Clube	Raia
Nº	Nome	Dt. Nasc	Classe	Clube	Raia	17	LUDMARLON ROCHA DE SOUZA ROCHA DE SOUZA	07/09/2009	T13	AM	5
200	FRANCISCO GRABOSKI	13/06/2010	F55	GO	1	296	MIGUEL AMARO RODRIGUES	25/02/2008	T13	MG	6
271	JOÃO LUCAS CARVALHO MARTINS	13/11/2011	F55	MG	2	791	GUILHERME FERREIRA NUNES	04/06/2008	T13	SP	7
128	GABRIEL ROCHA DA SILVA	22/12/2011	F55	ES	3	1.000M - T37 - MASCULINO - 11:50 (2091) - SUB16					
48	MARCUS BOAZ SERRAO DE SOUSA	26/10/2011	F55	AP	4	Nº	Nome	Dt. Nasc	Classe	Clube	Raia
53	ROGÉRIO NASCIMENTO DE JESUS	20/07/2010	F55	AP	5	593	MATEUS NOBREGA DE FIGUEIREDO	25/08/2008	T37	RN	8
1.000M - T11 - FEMININO - 11:40 (2109) - SUB16						98	SAMUEL FELIPE DA SILVA AMORIM	15/12/2009	T37	DF	9
Nº	Nome	Dt. Nasc	Classe	Clube	Raia	1.000M - T44 - MASCULINO - 11:50 (2097) - SUB16					
480	ESTHEFANY ALICE DA SILVA ANDRADE	03/08/2008	T11	PE	1	Nº	Nome	Dt. Nasc	Classe	Clube	Raia
396	ANGELINA JAMILY BRAGA OLIVEIRA	16/11/2008	T11	PA	2	448	ISMAEL ANIZIO BATISTA DA SILVA	28/04/2008	T44	PB	10
1.000M - T20 - FEMININO - 11:40 (2112) - SUB16						160	LUIZ PAULO MACHADO DA SILVA GUERRA	16/04/2009	T44	ES	11
Nº	Nome	Dt. Nasc	Classe	Clube	Raia	1.000M - T46 - MASCULINO - 11:50 (2099) - SUB16					
594	MIRELA LUZ CALDAS DANTAS	10/10/2008	T20	RN	3	Nº	Nome	Dt. Nasc	Classe	Clube	Raia
558	RENATA FARIAS BONIFACIO	22/10/2008	T20	PR	4	478	ELIEL NATÁ DE OLIVEIRA MENEZES	02/06/2008	T46	PE	12
553	MARIELY CRISTINA DIAS	18/02/2008	T20	PR	5	143	KALEB RIBEIRO RODRIGUES	14/08/2008	T46	ES	13
894	JESIONITA DIAS PEREIRA APINAGÉ	08/03/2008	T20	TO	6	168	MATHEUS GOMES MONTEIRO	31/08/2009	T46	ES	14
93	JULIANA GOMES FERREIRA	27/02/2008	T20	DF	7	1.000M - T64 - MASCULINO - 11:50 (2108) - SUB16					
239	SARAH MARILIA BEZERRA QUEROZ	20/12/2008	T20	MA	8	Nº	Nome	Dt. Nasc	Classe	Clube	Raia
237	NATHALIA VICTORIA COSTA DE MESQUITA	18/05/2008	T20	MA	9	208	LUIZ OTÁVIO PEREIRA DE LIMA	06/09/2008	T64	GO	15
666	BEATRIZ MARIA DA SILVA	13/03/2008	T20	SC	10						



PARALIMPÍADAS ESCOLARES - FASE

CTPB

ATLETISMO

28 de nov. de 2023 20:14

1.000M - SÉRIE 1 - T20 - MASCULINO - 12:00 (2084) - SUB16						Nº	Nome	Dt. Nasc	Classe	Clube	Raia	Nº	Nome	Dt. Nasc	Classe	Clube	Raia
361	LUCAS DA CRUZ ANTONIO	08/03/2008	T20	MS	1	528	PEDRO LUCAS DA SILVA BISPO	22/12/2010	F20	PI	12	524	IGOR JOSE LIMA LIRA	30/01/2010	F20	PI	13
858	SAMUEL MARTINS LIRA	23/09/2009	T20	SP	2	723	RAFAEL OLIVIO ROBERTI	28/07/2010	F20	SC	14	685	IAGO BECKER DOS SANTOS	03/02/2010	F20	SC	15
802	ISAUQUE DOS SANTOS LIGEIRO	10/06/2008	T20	SP	3	117	CAUAN LEONIDIA DOS SANTOS	23/03/2010	F20	ES	16	340	DIOGO PEREIRA SILVA	10/10/2010	F20	MS	17
839	MURILO LEÃO LIMA	07/03/2008	T20	SP	4	370	ROGER XAVIER RODRIGUES	25/07/2010	F20	MS	18	96	OCTÁVIO AUGUSTO DA SILVA RAMOS	30/12/2012	F20	DF	19
125	FRANCISCO FELIPE LAURINDO	16/01/2008	T20	ES	5	45	LUCAS TAVARES COSTA	14/11/2011	F20	AP	20	37	GABRIEL DAMASCENO DA COSTA	06/02/2010	F20	AP	21
392	ADILSON PEREIRA DA SILVA	12/04/2008	T20	PA	6	7	MIGUEL FIGUEIREDO SILVA	11/01/2008	T20	MG	7	803	IVAN DA SILVA LIRA	20/01/2011	F20	SP	22
1.000M - SÉRIE 2 - T20 - MASCULINO - 12:00 (2084) - SUB16						8	KLEBERSON MARTINS E SILVA	27/01/2008	T20	ES	8	801	ISAÍAS DOS SANTOS LIGEIRO	11/05/2010	F20	SP	23
298	MIGUEL FIGUEIREDO SILVA	11/01/2008	T20	MG	7	9	SERGIO GABRIEL MAIA SOUZA	03/09/2008	T20	ES	9	786	GABRIEL MORENO	12/04/2010	F20	SP	24
151	KLEBERSON MARTINS E SILVA	27/01/2008	T20	ES	8	10	ALEXANDRE PEREIRA BERNARDO	31/12/2008	T20	DF	10	794	GUSTAVO WILLIAN RODRIGUES DA SILVA	18/02/2010	F20	SP	25
185	SERGIO GABRIEL MAIA SOUZA	03/09/2008	T20	ES	9	11	WISLEY PEDRO	27/02/2008	T20	DF	11	427	RONALDY TORRES DE SOUZA	19/11/2010	F20	PA	26
79	ALEXANDRE PEREIRA BERNARDO	31/12/2008	T20	DF	10	12	KAUÃ FLAUSINO ANTONIO	14/06/2009	T20	SC	12	S. DISTÂNCIA - T37 - MASCULINO - 12:00 (1012) - SUB14					
100	WISLEY PEDRO	27/02/2008	T20	DF	11	13	MAXSUEL LAMEGO ANTERO	07/02/2009	T20	SC	13	Nº	Nome	Dt. Nasc	Classe	Clube	Raia
700	KAUÃ FLAUSINO ANTONIO	14/06/2009	T20	SC	12	14	GABRIEL GILEARD DE SOUZA	27/12/2008	T20	SC	14	505	NICOLAS DE FRANÇA MARQUES	26/10/2011	T37	PE	1
714	MAXSUEL LAMEGO ANTERO	07/02/2009	T20	SC	13	15	RENAN TIBES FIGENIO MARTINS DE OLIVEIRA	01/07/2008	T20	SC	15	491	KAUÃ VINICIUS SANTANA PONCIANO LINS	09/12/2010	T37	PE	2
679	GABRIEL GILEARD DE SOUZA	27/12/2008	T20	SC	14	16	MISAEEL BASTOS LEAL	29/12/2009	T20	MS	16	606	KAWAN JOSE DE GODOI SOUZA	17/09/2010	T37	AVULSO	3
725	RENAN TIBES FIGENIO MARTINS DE OLIVEIRA	01/07/2008	T20	SC	15	17	KAIO ALBERT VARGAS LOPES	30/08/2008	T20	MS	17	198	BRUNO HENRIQUE ALVES DOS SANTOS	14/03/2010	T37	GO	4
368	MISAEEL BASTOS LEAL	29/12/2009	T20	MS	16	18	ANTONIO JUNIOR VALDEZ PEREIRA	19/08/2008	T20	MS	18	255	EMANUEL SANTOS AREDA	27/04/2010	T37	MG	5
355	KAIO ALBERT VARGAS LOPES	30/08/2008	T20	MS	17	A. DE PESO - F20 - MASCULINO - 12:00 (1225) - SUB14						681	GUILHERME BEPPLER GERMANO	03/08/2012	T37	SC	6
331	ANTONIO JUNIOR VALDEZ PEREIRA	19/08/2008	T20	MS	18	Nº	Nome	Dt. Nasc	Classe	Clube	Raia	673	DANIEL DA SILVA FLOR	05/04/2012	T37	SC	7
A. DE PESO - F20 - MASCULINO - 12:00 (1225) - SUB14						1	JOSÉ CESAR DA SILVA SANTOS CARVALHO	14/11/2011	F20	PE	1	691	JOÃO VITHOR DIAMANTINA VIEIRA	15/01/2010	T37	SC	8
488	JOSÉ CESAR DA SILVA SANTOS CARVALHO	14/11/2011	F20	PE	1	2	VITOR EMANUEL SOUZA VIANA	11/03/2011	F20	PE	2	353	JOÃO OTÁVIO ESPÓSITO BELINI	10/02/2010	T37	MS	9
515	VITOR EMANUEL SOUZA VIANA	11/03/2011	F20	PE	2	3	WILLYAN SILVA OLIVEIRA	26/11/2010	F20	RN	3	768	DAVID DUARTE ROCHA	14/08/2012	T37	SP	10
599	WILLYAN SILVA OLIVEIRA	26/11/2010	F20	RN	3	4	YTALO RODRIGUES DE MOURA	13/12/2010	F20	CE	4	425	PEDRO HENRIQUE CARVALHO SOUZA	24/04/2011	T37	PA	11
78	YTALO RODRIGUES DE MOURA	13/12/2010	F20	CE	4	5	KAYQUE DE OLIVEIRA	12/01/2010	F20	PR	5	393	ADRIEL JUAN AMARAL MORAES	31/12/2010	T37	PA	12
550	KAYQUE DE OLIVEIRA	12/01/2010	F20	PR	5	6	BRENNO CAMPELO GLÓRIA	13/02/2010	F20	TO	6	S. DISTÂNCIA - T20 - FEMININO - 12:00 (1146) - SUB14					
879	BRENNO CAMPELO GLÓRIA	13/02/2010	F20	TO	6	7	KAUAM PEREIRA DO AMARANTE	26/03/2010	F20	RS	7	Nº	Nome	Dt. Nasc	Classe	Clube	Raia
644	KAUAM PEREIRA DO AMARANTE	26/03/2010	F20	RS	7	8	ABNER EMANUEL RODRIGUES DE CARVALHO	05/06/2012	F20	MG	8	460	MAYARA CAMILLY ARAÚJO DA SILVA	07/02/2011	T20	PB	1
243	ABNER EMANUEL RODRIGUES DE CARVALHO	05/06/2012	F20	MG	8	9	JOÃO KEWERTON FURTADO VALADARES	22/12/2010	F20	MG	9	575	MANUELA DE ALMEIDA ASSIS	03/06/2012	T20	RJ	3
270	JOÃO KEWERTON FURTADO VALADARES	22/12/2010	F20	MG	9	10	JOÃO LUIZ ANDRADE SANTOS	25/05/2010	F20	MG	10	561	STÉFANY OLIVEIRA DA SILVA	26/01/2010	T20	PR	4
272	JOÃO LUIZ ANDRADE SANTOS	25/05/2010	F20	MG	10	11	HIAGO LINO BRAGA	19/02/2010	F20	MG	11						
263	HIAGO LINO BRAGA	19/02/2010	F20	MG	11												



PARALIMPÍADAS ESCOLARES - FASE

CTPB

ATLETISMO

28 de nov. de 2023 20:14

877	ANA CAROLINE ALVES PINTO	18/01/2011	T20	TO	5	14	JOÃO GABRIEL SENA DE ALMEIDA	20/02/2008	T20	AM	4
907	VITÓRIA CASTRO COSTA	05/12/2010	T20	TO	6	536	DAIR URIAS JUNIOR	28/08/2009	T20	PR	5
283	KIARA SOUZA LIMA	07/10/2010	T20	MG	7	551	MAILON HENRIQUE VIEIRA MACHADO	29/05/2009	T20	PR	6
628	ANA KAROLINI DA ROSA DA SILVA	15/03/2012	T20	RS	8	540	ERINALDO GOMES DE MOURA	22/07/2008	T20	PR	7
652	NATHALY LISBOA DE FREITAS	12/02/2011	T20	RS	9	539	ERIK HENRIQUE RAFAEL DOS SANTOS	01/07/2008	T20	PR	8
281	KETLEEN MADEIRA VIEGA	12/08/2010	T20	MG	10	557	RAI ANTONIO DE OLIVEIRA PEREIRA	19/02/2008	T20	PR	9
194	ANA CLARA CAMPOS DA SILVA	14/03/2012	T20	GO	11	654	THIAGO SOARES DOS SANTOS E SANTOS	03/04/2009	T20	RS	10
265	ISABELA ESTEFANNY FERREIRA BATISTA	10/01/2011	T20	MG	12	250	CHARLES DOS SANTOS EVANGELISTA	12/08/2008	T20	MG	11
252	DÉBORA BATISTA DA SILVA SANTOS	23/04/2010	T20	MG	13	245	ANDERSON GABRIEL DE SÁ	01/08/2008	T20	MG	12
110	ANA ELIZIA GERALDINO DOS SANTOS	28/03/2011	T20	ES	14	1.000M - T54 - MASCULINO - 12:20 (2104) - SUB16					
137	ISLAYNE SARMENTO DE JESUS	30/07/2010	T20	ES	15	Nº	Nome	Dt. Nasc	Classe	Clube	Raia
231	KELCIANE MUNIZ DOS SANTOS	09/04/2010	T20	MA	16	376	WELLINGTON KAUÃ SILVA OLIVEIRA	30/10/2009	T54	MS	1
241	THAYLA SOFHYA DOS ANJOS FONTES	14/01/2011	T20	MA	17	771	EDUARDO BENTO DE MORAES DA SILVA	20/04/2008	T54	SP	2
235	NAELLY CRISTINI DA CONCEIÇÃO SILVA	28/01/2011	T20	MA	18						
162	MARIA EDUARDA NASCIMENTO LOPES SILVA	31/12/2010	T20	ES	19						
713	MARIA HANRIANE SANTOS	01/12/2011	T20	SC	20						
657	ALICE ALVES DO NASCIMENTO	17/09/2010	T20	SC	21						
659	ANA BEATRIZ CAMPOS DE CAMPOS	22/07/2010	T20	SC	22						
358	LAUANNY MARTINS DA SILVA	27/12/2011	T20	MS	23						
366	MARIA JULIA BENTO SOARES DE SOUZA	26/01/2011	T20	MS	24						
820	KIMBERLY VITORIA SANTANA MACHADO	23/10/2012	T20	SP	25						
833	MELISSA FERREIRA GUILHERME	08/04/2011	T20	SP	26						
798	INGRITE THAUANE SOARES ALMEIDA	15/12/2010	T20	SP	27						
843	NICOLE RIBEIRO DE ARRUDA TEODORO	25/10/2010	T20	SP	28						
142	KAILANE SOARES MATIAS	25/01/2011	T20	ES	29						
621	ANANDA VITÓRIA COSTA SILVA	29/06/2011	T20	RR	30						
122	EMILLY CAETANO ALMEIDA	25/02/2010	T20	ES	31						
401	EMELLY DA SILVA MAIA	19/07/2010	T20	PA	32						

1.000M - SÉRIE 3 - T20 - MASCULINO - 12:10 (2084) - SUB16

Nº	Nome	Dt. Nasc	Classe	Clube	Raia
487	JOSÉ ALEXANDRE COSTA SILVA	10/07/2009	T20	PE	1
497	LUCAS GABRIEL BARBOSA DA SILVA	23/06/2009	T20	PE	2
433	ADONIAS BRUNO ANDRADE DE GALVÃO	20/02/2009	T20	PB	3



PARALIMPÍADAS ESCOLARES - FASE

CTPB

ATLETISMO

28 de nov. de 2023 20:14

Lista Inicial - Etapa: 2 - 29/11/2023

60M - SÉRIE 1 - T37 - MASCULINO - 15:00 (1803) - SUB14

Nº	Nome	Dt. Nasc	Classe	Clube	Raia
141	JUAN ROMECI CÂNDIDO PERUSSE	06/12/2011	T37	ES	1
768	DAVID DUARTE ROCHA	14/08/2012	T37	SP	2
393	ADRIEL JUAN AMARAL MORAES	31/12/2010	T37	PA	4
425	PEDRO HENRIQUE CARVALHO SOUZA	24/04/2011	T37	PA	7
789	GUILHERME ALEXANDRE MENEZES	21/10/2011	T37	SP	8

60M - SÉRIE 1 - T21 - MASCULINO - 15:00 (2819) - SUB14

Nº	Nome	Dt. Nasc	Classe	Clube	Raia
784	GABRIEL EUFRASIO CORREA NETO	17/02/2011	T21	SP	3
809	JOÃO PEDRO MOMPEAN DIAS DE OLIVEIRA	11/08/2010	T21	SP	5
815	JUAN MACHADO GANDRA	29/10/2011	T21	SP	6

A. DE PESO - F56 - MASCULINO - 15:00 (934) - SUB14

Nº	Nome	Dt. Nasc	Classe	Clube	Raia
267	ISAQUE OLIVEIRA DOS SANTOS	01/09/2011	F56	MG	1
32	DAVI FARIAS DA SILVA	10/04/2010	F56	AP	2
868	VINICIUS PEREIRA COSTA	26/04/2010	F56	SP	3

A. DE PESO - F40 - MASCULINO - 15:00 (1400) - SUB16

Nº	Nome	Dt. Nasc	Classe	Clube	Raia
67	FRANCISCO CAIO FREITAS CAMELO	27/12/2009	F40	CE	1
29	ANDREO CLEYTON SANTOS MONTEIRO	03/04/2009	F40	AP	2
50	PEDRO CESAR FURTADO DE OLIVEIRA	21/07/2008	F40	AP	3
846	PAULO MIGUEL XAVIER DE LIMA	11/05/2009	F40	SP	4

A. DE PESO - F41 - MASCULINO - 15:00 (1401) - SUB18

Nº	Nome	Dt. Nasc	Classe	Clube	Raia
677	EDUARDO LUFT	13/04/2006	F41	SC	1

A. DE PESO - F55 - MASCULINO - 15:00 (933) - SUB18

Nº	Nome	Dt. Nasc	Classe	Clube	Raia
455	LUCAS GABRIEL DA SILVA	07/11/2007	F55	PB	1
797	IGOR HENRIQUE ANDRADE SILVA	25/10/2007	F55	SP	2
121	DAVID HENRIK MORAIS VIEIRA	27/09/2006	F55	ES	3

A. DE PESO - F56 - MASCULINO - 15:00 (934) - SUB18

Nº	Nome	Dt. Nasc	Classe	Clube	Raia
----	------	----------	--------	-------	------

508	PETRUS SAUL DA COSTA LIMA	24/08/2007	F56	PE	1
745	ALLYSON VICTOR PINHEIRO LIMA SOUZA	27/09/2006	F56	SP	4

A. DE PESO - F13 - MASCULINO - 15:00 (1567) - SUB14

Nº	Nome	Dt. Nasc	Classe	Clube	Raia
824	LUCAS HIDEKI YOKATA DE OLIVEIRA	17/11/2011	F13	SP	1
835	MIGUEL DIAS CICERO	29/12/2010	F13	SP	2

A. DE PESO - F21 - MASCULINO - 15:00 (2798) - SUB14

Nº	Nome	Dt. Nasc	Classe	Clube	Raia
559	RUAN VINICIUS DA SILVA RODRIGUES	19/02/2011	F21	PR	1
784	GABRIEL EUFRASIO CORREA NETO	17/02/2011	F21	SP	2
565	VITOR GABRIEL NOGUEIRA DA SILVA	28/05/2010	F21	PR	3

A. DE PESO - F13 - MASCULINO - 15:00 (1567) - SUB18

Nº	Nome	Dt. Nasc	Classe	Clube	Raia
900	PEDRO HENRIQUE SARGES GUIMARÃES	02/02/2007	F13	TO	1
680	GLAISSON HENRIQUE PEDROSO CAMPOS	29/07/2007	F13	SC	2
415	KALEL SOUSA LIMA	11/12/2006	F13	PA	3

A. DE PESO - F43 - MASCULINO - 15:00 (1568) - SUB14

Nº	Nome	Dt. Nasc	Classe	Clube	Raia
451	JOSÉ LEONEL CANDIDO DE LIMA	19/04/2010	F43	PB	1
145	KAUAN LIMA DA CRUZ	15/06/2010	F43	ES	2
118	DAVI LUIZ VIEIRA PORTO	12/11/2011	F43	ES	4

A. DE PESO - F46 - MASCULINO - 15:00 (1236) - SUB14

Nº	Nome	Dt. Nasc	Classe	Clube	Raia
438	DANIEL JUNIOR SILVA BARBOSA	26/02/2010	F46	PB	1
321	VICTOR CEZAR FONSECA CORREIA	25/11/2010	F46	MG	2
234	MARLON SILVA BARROSO LUSTOSA	07/10/2012	F46	MA	3

A. DE PESO - F43 - MASCULINO - 15:00 (1568) - SUB18

Nº	Nome	Dt. Nasc	Classe	Clube	Raia
513	SEBASTIÃO MONTEIRO DA SILVA	20/01/2007	F43	PE	1
483	GABRIEL SILVA LUNA	13/02/2006	F43	PE	2
22	SAMUEL MIRANDA MARTINS MIRANDA	19/11/2006	F43	AM	3

A. DE PESO - F46 - MASCULINO - 15:00 (1236) - SUB18

Nº	Nome	Dt. Nasc	Classe	Clube	Raia
758	CARLOS HENRIQUE SILVA	05/04/2006	F46	SP	1



PARALIMPÍADAS ESCOLARES - FASE

ATLETISMO

CTPB

28 de nov. de 2023 20:14

409	IGOR DE OLIVEIRA CONCEIÇÃO	17/02/2006	F46	PA	2						
L. DE DISCO - F13 - MASCULINO - 15:00 (805) - SUB16						L. DE PELOTA - F54 - FEMININO - 15:00 (1960) - SUB14					
Nº	Nome	Dt. Nasc	Classe	Clube	Raia	Nº	Nome	Dt. Nasc	Classe	Clube	Raia
139	JOÃO LUCAS SOUZA DA SILVA	26/06/2008	F13	ES	1	140	JOYCE ESTER SOPELETTO SANTIAGO	26/07/2011	F54	ES	1
L. DE DISCO - F12 - MASCULINO - 15:00 (804) - SUB18						L. DE PELOTA - F55 - FEMININO - 15:00 (1961) - SUB14					
Nº	Nome	Dt. Nasc	Classe	Clube	Raia	Nº	Nome	Dt. Nasc	Classe	Clube	Raia
19	MARCOS FABIANO LOPES BIAZZE	09/01/2007	F12	AM	1	749	ANA LUIZA GOMES DE PAULA	28/04/2010	F55	SP	1
342	EDINIEL BRITES NUNES	22/07/2007	F12	MS	2	108	ANA CLARA RODRIGUES DE SOUZA	19/04/2011	F55	ES	2
426	PEDRO HENRIQUE CORREA	28/06/2007	F12	PA	3	626	MARIA CECÍLIA IZÍDIO DA SILVA	05/06/2012	F55	RR	3
L. DE DISCO - F13 - MASCULINO - 15:00 (805) - SUB18						L. DE PELOTA - F56 - FEMININO - 15:00 (1962) - SUB14					
Nº	Nome	Dt. Nasc	Classe	Clube	Raia	Nº	Nome	Dt. Nasc	Classe	Clube	Raia
900	PEDRO HENRIQUE SARGES GUIMARÃES	02/02/2007	F13	TO	1	855	ROWENA VITORIA GABRIEL PIMENTA	18/02/2012	F56	SP	1
680	GLAISSON HENRIQUE PEDROSO CAMPOS	29/07/2007	F13	SC	2	L. DE PELOTA - F57 - FEMININO - 15:00 (1963) - SUB14					
L. DE DISCO - F40 - MASCULINO - 15:00 (810) - SUB16						Nº	Nome	Dt. Nasc	Classe	Clube	Raia
Nº	Nome	Dt. Nasc	Classe	Clube	Raia	516	VIVIANE PEREIRA DA SILVA ARAÚJO	09/07/2010	F57	PE	1
67	FRANCISCO CAIO FREITAS CAMELO	27/12/2009	F40	CE	1	761	CECILIA DOS SANTOS OLIVEIRA	04/07/2011	F57	SP	2
29	ANDREO CLEYTON SANTOS MONTEIRO	03/04/2009	F40	AP	2	S. DISTÂNCIA - T47 - MASCULINO - 15:00 (1016) - SUB14					
50	PEDRO CESAR FURTADO DE OLIVEIRA	21/07/2008	F40	AP	3	Nº	Nome	Dt. Nasc	Classe	Clube	Raia
846	PAULO MIGUEL XAVIER DE LIMA	11/05/2009	F40	SP	4	485	JOÃO PEDRO GOMES E MOURA	24/07/2010	T46	PE	1
L. DE DISCO - F40 - MASCULINO - 15:00 (810) - SUB18						470	RYAN ARCANJO DA SILVA ROULIM	19/11/2012	T47	PB	2
Nº	Nome	Dt. Nasc	Classe	Clube	Raia	438	DANIEL JUNIOR SILVA BARBOSA	26/02/2010	T46	PB	3
36	FLAVIO YURI CARDOSO RIBEIRO	05/01/2007	F40	AP	1	492	KAYKE BRUNO LIRA MODESTO	08/03/2010	T46	PE	4
L. DE DISCO - F41 - MASCULINO - 15:00 (811) - SUB18						301	PEDRO CAETANO FIGUEIREDO BARBOSA	22/01/2012	T47	MG	5
Nº	Nome	Dt. Nasc	Classe	Clube	Raia	234	MARLON SILVA BARROSO LUSTOSA	07/10/2012	T46	MA	6
677	EDUARDO LUFT	13/04/2006	F41	SC	1	303	PEDRO HENRIQUE GOMES CARVALHO	04/09/2011	T46	MG	7
L. DE PELOTA - F34 - FEMININO - 15:00 (1944) - SUB14						776	ENZO GABRIEL POLIATO	22/12/2011	T46	SP	8
Nº	Nome	Dt. Nasc	Classe	Clube	Raia	S. DISTÂNCIA - T44 - MASCULINO - 15:00 (1015) - SUB14					
511	REBEKA VITÓRIA DA SILVA CICERO	13/06/2011	F34	PE	1	Nº	Nome	Dt. Nasc	Classe	Clube	Raia
611	MIKAELY DE SOUZA SANTOS	22/12/2010	F34	AVULSO	2	443	GABRIEL LUCAS GALDINO SANTOS	29/10/2010	T44	PB	1
31	AYLLA VITORIA MENEZES DE LIMA	11/03/2011	F34	AP	3	462	MAYCON ARAÚJO	20/06/2010	T44	PB	2
L. DE PELOTA - F53 - FEMININO - 15:00 (1959) - SUB14						76	RENNAN SOUSA CARNEIRO	13/05/2010	T44	CE	3
Nº	Nome	Dt. Nasc	Classe	Clube	Raia	23	WELLINGTON CARLOS BARBOSA SOUZA BARBOSA	25/03/2011	T44	AM	4
154	LUARA VITÓRIA GOMES SOUZA	23/07/2010	F53	ES	1	177	PEDRO RAMPINELI ESTOCO	23/06/2010	T44	ES	5
						S. DISTÂNCIA - T35 - MASCULINO - 15:00 (1570) - SUB16					
						Nº	Nome	Dt. Nasc	Classe	Clube	Raia



PARALIMPÍADAS ESCOLARES - FASE

ATLETISMO

CTPB

28 de nov. de 2023 20:14

275	JOÃO VITOR OLIVEIRA DA SILVA	19/03/2009	T35	MG	1	776	ENZO GABRIEL POLIATO	22/12/2011	T46	SP	8
636	ERIK ROSA DE OLIVEIRA	01/12/2009	T35	RS	2	60M - SÉRIE 2 - T35 - MASCULINO - 15:20 (1801) - SUB14					
733	YKARO JOSIEL ALVES FARIAS	13/08/2008	T35	SC	3	Nº	Nome	Dt. Nasc	Classe	Clube	Raia
792	GUILHERME MORAIS DO NASCIMENTO	31/10/2009	T35	SP	4	102	YARLE FELIX DA SILVA	27/05/2011	T35	DF	1
421	LUIS FERNANDO PEREIRA MORAES	21/04/2008	T35	PA	5	352	JOÃO MANOEL MORAES RAMOS	29/10/2010	T35	MS	2
60M - SÉRIE 2 - T37 - MASCULINO - 15:05 (1803) - SUB14						507	PEDRO DE CASTRO LIRA ALMEIDA MELO	17/05/2011	T35	PE	3
Nº	Nome	Dt. Nasc	Classe	Clube	Raia	874	ALDAIRES FILHO SOUSA BORGES	06/10/2012	T35	TO	4
765	DANILO JATISKOSKI TEIXEIRA	20/08/2012	T37	SP	1	580	VITOR GABRIEL NUNES COSTA	07/05/2010	T35	RJ	5
92	JOSUÉ CARVALHO VIANA	04/01/2011	T37	DF	2	4	VITOR HUGO SOUZA DE OLIVEIRA	16/01/2011	T35	AC	6
255	EMANUEL SANTOS AREDA	27/04/2010	T37	MG	3	883	EDIVAN SOUSA PINHEIRO	11/07/2012	T35	TO	7
707	LUCAS MATHEUS KOCH ESTEVÃO	13/05/2010	T37	SC	4	632	DERYCK GABRIEL TRINDADE DA SILVA	23/07/2012	T35	RS	8
681	GUILHERME BEPLER GERMANO	03/08/2012	T37	SC	5	60M - SÉRIE 2 - T21 - MASCULINO - 15:25 (2819) - SUB14					
673	DANIEL DA SILVA FLOR	05/04/2012	T37	SC	6	Nº	Nome	Dt. Nasc	Classe	Clube	Raia
353	JOÃO OTÁVIO ESPÓSITO BELINI	10/02/2010	T37	MS	7	752	ARTHUR NERES DA SILVA	02/02/2012	T21	SP	1
87	FELIPE SILVA CASTRO	25/11/2010	T37	DF	8	583	ARIOSTON DE BRITO CHAGAS FILHO	25/02/2010	T21	RN	2
60M - SÉRIE 3 - T37 - MASCULINO - 15:10 (1803) - SUB14						297	MIGUEL BENAIA JULIO MORAIS	01/06/2012	T21	MG	3
Nº	Nome	Dt. Nasc	Classe	Clube	Raia	897	MARCOS PAULO MARTINS CARVALHO RIBEIRO	21/03/2012	T21	TO	4
302	PEDRO HENRIQUE DE OLIVEIRA	05/08/2012	T37	MG	1	631	DAVI HENRIQUE FEIL	29/04/2011	T21	RS	5
198	BRUNO HENRIQUE ALVES DOS SANTOS	14/03/2010	T37	GO	2	559	RUAN VINICIUS DA SILVA RODRIGUES	19/02/2011	T21	PR	6
873	ABNER RIBEIRO ANDRADE	22/03/2011	T37	TO	3	101	YAN KHALIL DE OLIVEIRA MARQUES	30/03/2011	T21	DF	7
491	KAUÁ VINICIUS SANTANA PONCIANO LINS	09/12/2010	T37	PE	4	279	KAUAN RIQUELME SOARES MACHADO	14/10/2010	T21	MG	8
889	HEITOR SANTANA DE SÁ	01/11/2012	T37	TO	5	A. DE PESO - F55 - MASCULINO - 15:25 (933) - SUB16					
505	NICOLAS DE FRANÇA MARQUES	26/10/2011	T37	PE	6	Nº	Nome	Dt. Nasc	Classe	Clube	Raia
653	TAYLLAN ANTONIO OLIVEIRA	25/04/2011	T37	RS	7	66	ESTEVÃO NASCIMENTO MARTINS	22/12/2008	F55	CE	1
606	KAWAN JOSE DE GODOI SOUZA	17/09/2010	T37	AVULSO	8	68	FRANCISCO KAUAN SOUSA DOS SANTOS	01/09/2008	F55	CE	2
60M - SÉRIE 1 - T35 - MASCULINO - 15:15 (1801) - SUB14						285	LUCAS DANIEL GUERRA DOS SANTOS	29/09/2008	F55	MG	3
Nº	Nome	Dt. Nasc	Classe	Clube	Raia	857	SAMUEL JAIME IZIDIO QUITINO	17/11/2008	F55	SP	4
783	GABRIEL APARECIDO VIDICA DE CAMARGO	19/04/2010	T35	SP	3	A. DE PESO - F57 - MASCULINO - 15:25 (935) - SUB16					
834	MIGUEL DA SILVA DOS SANTOS	08/11/2011	T35	SP	4	Nº	Nome	Dt. Nasc	Classe	Clube	Raia
97	RYAN DEYVITH PEREIRA SOARES	30/03/2012	T35	DF	5	300	PATRICK CAUÁ FERREIRA CRUZ	21/08/2008	F57	MG	1
8	SAMUEL REGINALDO COSTA SANTOS	14/09/2011	T35	AL	6	304	PEDRO HENRIQUE SOUSA SANTOS	04/10/2008	F57	MG	2
60M - SÉRIE 1 - T47 - MASCULINO - 15:15 (1812) - SUB14						319	TIAGO TOMÉ DE OLIVEIRA	26/01/2009	F57	MG	3
Nº	Nome	Dt. Nasc	Classe	Clube	Raia	60M - SÉRIE 2 - T47 - MASCULINO - 15:30 (1812) - SUB14					
492	KAYKE BRUNO LIRA MODESTO	08/03/2010	T46	PE	7	Nº	Nome	Dt. Nasc	Classe	Clube	Raia



PARALIMPÍADAS ESCOLARES - FASE

ATLETISMO

CTPB

28 de nov. de 2023 20:14

234	MARLON SILVA BARROSO LUSTOSA	07/10/2012	T46	MA	2						
321	VICTOR CEZAR FONSECA CORREIA	25/11/2010	T46	MG	3						
630	AVNER COUTO DA SILVA	11/05/2010	T47	RS	4						
444	GUSTAVO DOS SANTOS ADELINO	27/02/2012	T46	PB	5						
470	RYAN ARCANJO DA SILVA ROULIM	19/11/2012	T47	PB	6						
301	PEDRO CAETANO FIGUEIREDO BARBOSA	22/01/2012	T47	MG	7						
303	PEDRO HENRIQUE GOMES CARVALHO	04/09/2011	T46	MG	8						
A. DE PESO - F44 - MASCULINO - 15:30 (1402) - SUB14						60M - SÉRIE 1 - T12 - MASCULINO - 15:40 (1794) - SUB14					
Nº	Nome	Dt. Nasc	Classe	Clube	Raia	Nº	Nome	Dt. Nasc	Classe	Clube	Raia
177	PEDRO RAMPINELI ESTOCO	23/06/2010	F44	ES	1	350	JEAN CARLOS DE JESUS DA COSTA ROCHA	23/11/2011	T12	MS	5
787	GABRIEL SOUZA VAMPRE	24/01/2012	F44	SP	2	456	LUCAS SILVA MOURA	02/09/2010	T12	PB	7
854	RODRIGO NUNES FERREIRA	24/09/2011	F44	SP	3	60M - SÉRIE 2 - T11 - MASCULINO - 15:45 (1793) - SUB14					
A. DE PESO - F46 - MASCULINO - 15:30 (1236) - SUB16						60M - SÉRIE 2 - T12 - MASCULINO - 15:50 (1794) - SUB14					
Nº	Nome	Dt. Nasc	Classe	Clube	Raia	Nº	Nome	Dt. Nasc	Classe	Clube	Raia
441	FELIPE DE AMORIM SANTOS	20/03/2008	F46	PB	1	207	LUCAS DE SOUZA SOBRINHO	15/10/2010	T11	GO	3
738	JOAO EMANOEL SILVA SANTOS	29/03/2008	F46	SE	2	258	ERICK EMMANUEL CANDIDO	28/06/2011	T11	MG	5
753	AXEL HENRIQUE TRISTÃO DOS SANTOS	07/04/2008	F46	SP	3	57	DAVY DE JESUS SANTOS	02/04/2012	T11	BA	7
158	LUCAS RIBEIRO HUPP	02/04/2008	F46	ES	4	60M - T13 - MASCULINO - 16:00 (1795) - SUB14					
60M - T42 - MASCULINO - 15:35 (1807) - SUB14						60M - T13 - MASCULINO - 16:00 (1795) - SUB14					
Nº	Nome	Dt. Nasc	Classe	Clube	Raia	Nº	Nome	Dt. Nasc	Classe	Clube	Raia
870	YAGO FERNANDO DOS SANTOS RODRIGUES	09/02/2012	T42	SP	5	481	FERNANDO ÍCARO DA SILVA RIBEIRO	16/07/2011	T13	PE	3
60M - T44 - MASCULINO - 15:35 (1809) - SUB14						60M - T13 - MASCULINO - 16:00 (1802) - SUB14					
Nº	Nome	Dt. Nasc	Classe	Clube	Raia	Nº	Nome	Dt. Nasc	Classe	Clube	Raia
76	RENNAN SOUSA CARNEIRO	13/05/2010	T44	CE	1	119	DAVI SOARES COSTA	19/03/2010	T36	ES	4
443	GABRIEL LUCAS GALDINO SANTOS	29/10/2010	T44	PB	2	113	ARTHUR FORNACIARI PAGANINI	04/03/2011	T36	ES	5
462	MAYCON ARAÚJO	20/06/2010	T44	PB	3	810	JOÃO VITOR MARCONDES DE SOUZA	19/02/2010	T36	SP	6
854	RODRIGO NUNES FERREIRA	24/09/2011	T44	SP	4	60M - T38 - MASCULINO - 16:00 (1804) - SUB14					
787	GABRIEL SOUZA VAMPRE	24/01/2012	T44	SP	6	60M - T38 - MASCULINO - 16:00 (1804) - SUB14					
772	EDUARDO SOARES SIQUEIRA	17/09/2011	T44	SP	7	Nº	Nome	Dt. Nasc	Classe	Clube	Raia
23	WELLINGTON CARLOS BARBOSA SOUZA BARBOSA	25/03/2011	T44	AM	8	62	CARLOS EDUARDO PEREIRA DA SILVA	11/01/2010	T38	CE	5
60M - SÉRIE 1 - T11 - MASCULINO - 15:40 (1793) - SUB14						60M - T43 - MASCULINO - 16:00 (1808) - SUB14					
Nº	Nome	Dt. Nasc	Classe	Clube	Raia	Nº	Nome	Dt. Nasc	Classe	Clube	Raia
337	CARLOS EDUARDO ARAUJO DOS SANTOS	31/01/2011	T11	MS	1	145	KAUAN LIMA DA CRUZ	15/06/2010	T43	ES	3
424	MATHEUS CAUAN COSTA ALVES	08/08/2012	T11	PA	3	451	JOSÉ LEONEL CANDIDO DE LIMA	19/04/2010	T43	PB	5



PARALIMPÍADAS ESCOLARES - FASE

CTPB

ATLETISMO

28 de nov. de 2023 20:14

A. DE PESO - F20 - MASCULINO - 16:00 (1225) - SUB18

Nº	Nome	Dt. Nasc	Classe	Clube	Raia
463	ORYVANN KAUE S DE S GALDINO	13/11/2007	F20	PB	1
466	PEDRO HENRIQUE ANDRADE DA SILVA	28/06/2006	F20	PB	2
69	GABRYEL MESSI SOUSA RODRIGUES	26/09/2007	F20	CE	3
9	ADISON VITOR BRAGA DOS SANTOS	24/07/2007	F20	AM	4
15	JOÃO MATEUS SANTOS MENEZES	07/11/2006	F20	AM	5
562	TALISSON JÚLIO DA CONCEIÇÃO	27/04/2006	F20	PR	6
892	IURE LIMA PAIVA	03/09/2006	F20	TO	7
603	JOÃO MARCOS FERNANDES DA SILVA KELER	24/11/2006	F20	AVULSO	8
58	FELIPE SANTOS DA CRUZ	20/01/2006	F20	BA	9
313	SAMUEL HENRIQUE SANTOS RIBEIRO	28/10/2006	F20	MG	10
251	DAVI FILEMON DA SILVA SANTOS	25/08/2006	F20	MG	11
249	CAUÃ HONORATO MACHADO	16/05/2006	F20	MG	12
153	LUAN JOSÉ DA SILVA CORREIA	17/04/2006	F20	ES	13
522	ERIC MURILO DA CRUZ SILVA	11/10/2006	F20	PI	14
523	ÉRICO WESLEY CARVALHO CUNHA	22/06/2006	F20	PI	15
715	MICHAEL VILLALBA PEREIRA MELO	04/11/2007	F20	SC	16
240	THALLYSSON VITOR DA SILVA ALENCAR	30/12/2007	F20	MA	17
191	WILLYADSON SANTOS ROMERO	16/04/2007	F20	ES	18
682	GUSTAVO RIBEIRO TOBIAS	30/09/2007	F20	SC	19
696	JOSUÉ DIAMANTINA ALVES	01/08/2007	F20	SC	20
357	KHAYKY CALDERONI BRITO	13/08/2007	F20	MS	21
367	MAXUEL SANTOS BATISTA	26/09/2006	F20	MS	22
334	BRENO VINICIUS DINIZ PRADO	05/03/2006	F20	MS	23
341	DYMIERIK DURAN GAUTO	06/02/2006	F20	MS	24
175	PATRICK MARQUES DE OLIVEIRA	06/01/2007	F20	ES	25
757	CARLOS ALEXANDRE PRADO	20/10/2007	F20	SP	26
763	DANIEL DOS SANTOS MOTA	04/12/2006	F20	SP	27
863	THIAGO LOPES MOURA DE CARVALHO	09/09/2006	F20	SP	28
869	WESLEY NATÁ FRANCO MARCKE	11/07/2006	F20	SP	29
130	GIOVANNY LUIZ DORTI MILAGRE	20/04/2006	F20	ES	30
347	HERYK HENRIQUE DA SILVA BARBOSA	17/01/2006	F20	MS	31
416	KARLOS FRANCISCO FARIAS DE MORAES	22/11/2007	F20	PA	32

A. DE PESO - F57 - MASCULINO - 16:00 (935) - SUB14

Nº	Nome	Dt. Nasc	Classe	Clube	Raia
65	DAVI FAUSTINO MARTINS	27/10/2010	F57	CE	1

A. DE PESO - F52 - MASCULINO - 16:00 (930) - SUB16

Nº	Nome	Dt. Nasc	Classe	Clube	Raia
293	MATHEUS HENRIQUE DO NASCIMENTO OLIVEIRA	02/11/2009	F52	MG	1

L. DE DISCO - F35 - FEMININO - 16:00 (912) - SUB18

Nº	Nome	Dt. Nasc	Classe	Clube	Raia
566	VITÓRIA MARTINS SILVEIRA	16/11/2006	F35	PR	1
851	REBECA OLIVEIRA SOARES	15/11/2006	F35	SP	2

L. DE DISCO - F44 - MASCULINO - 16:00 (813) - SUB16

Nº	Nome	Dt. Nasc	Classe	Clube	Raia
494	KEYRYSSON KAUÃ DE SOUZA NUNES	14/04/2009	F44	PE	1
160	LUIZ PAULO MACHADO DA SILVA GUERRA	16/04/2009	F44	ES	2

L. DE DISCO - F42 - MASCULINO - 16:00 (812) - SUB18

Nº	Nome	Dt. Nasc	Classe	Clube	Raia
875	ALEXANDRE DA SILVA SANTOS	23/05/2007	F42	TO	1
179	RAFAEL DA SILVA VIEIRA	27/03/2006	F42	ES	2
769	DERYK DE PAIVA NEVES	13/10/2006	F42	SP	3

L. DE DISCO - F43 - MASCULINO - 16:00 (1326) - SUB18

Nº	Nome	Dt. Nasc	Classe	Clube	Raia
513	SEBASTIÃO MONTEIRO DA SILVA	20/01/2007	F43	PE	1
483	GABRIEL SILVA LUNA	13/02/2006	F43	PE	2
22	SAMUEL MIRANDA MARTINS MIRANDA	19/11/2006	F43	AM	3

L. DE DISCO - F46 - MASCULINO - 16:00 (814) - SUB18

Nº	Nome	Dt. Nasc	Classe	Clube	Raia
758	CARLOS HENRIQUE SILVA	05/04/2006	F46	SP	1

S. DISTÂNCIA - T12 - MASCULINO - 16:00 (1008) - SUB14

Nº	Nome	Dt. Nasc	Classe	Clube	Raia
716	MIGUEL SANTOS DA SILVA	29/05/2010	T12	SC	1
350	JEAN CARLOS DE JESUS DA COSTA ROCHA	23/11/2011	T12	MS	2

S. DISTÂNCIA - T11 - MASCULINO - 16:00 (1007) - SUB16

Nº	Nome	Dt. Nasc	Classe	Clube	Raia
706	LUCAS EDUARDO DA SILVA GALUPO	19/12/2008	T11	SC	1



PARALIMPÍADAS ESCOLARES - FASE

ATLETISMO

CTPB

28 de nov. de 2023 20:14

407	HENRY SALES ROCHA	29/08/2008	T11	PA	2	588	JOÃO GABRIEL DE CASTRO SULPINO	16/01/2011	T54	RN	4
412	JEFERSON VILENA DOS SANTOS	25/02/2008	T11	PA	3	788	GEOVANNE AMORIM FARIAS	28/01/2010	T54	SP	5
S. DISTÂNCIA - T13 - MASCULINO - 16:00 (1009) - SUB16						A. DE PESO - F53 - MASCULINO - 16:10 (931) - SUB16					
Nº	Nome	Dt. Nasc	Classe	Clube	Raia	Nº	Nome	Dt. Nasc	Classe	Clube	Raia
61	RIQUELME ARAÚJO ALVES DOS SANTOS	26/07/2008	T13	BA	1	89	GABRIEL SANTOS DA SILVA	03/08/2008	F53	DF	1
335	BRUNO ALVES DA SILVA	28/12/2009	T13	MS	2	A. DE PESO - F54 - MASCULINO - 16:10 (932) - SUB16					
378	CLARISSON BRENO DE LIMA	22/03/2008	T13	MT	3	Nº	Nome	Dt. Nasc	Classe	Clube	Raia
411	JEFERSON COSTA DE FREITAS	12/10/2008	T13	PA	4	510	RAICK DA SILVA LACERDA	11/03/2009	F54	PE	1
S. DISTÂNCIA - T11 - MASCULINO - 16:00 (1007) - SUB18						60M - SÉRIE 2 - T54 - MASCULINO - 16:15 (1816) - SUB14					
Nº	Nome	Dt. Nasc	Classe	Clube	Raia	Nº	Nome	Dt. Nasc	Classe	Clube	Raia
618	VITOR COSTA PISKOR	09/05/2006	T11	AVULSO	1	868	VINICIUS PEREIRA COSTA	26/04/2010	T54	SP	2
808	JOÃO PEDRO DANTAS SANTOS	25/06/2007	T11	SP	2	383	JOÃO MARCOS DA SILVA CAMPOS	10/04/2012	T54	MT	4
847	PAULO VICTOR DA SILVA	02/02/2007	T11	SP	3	200	FRANCISCO GRABOSKI	13/06/2010	T54	GO	5
406	GUSTAVO DA SILVA DE OLIVEIRA	06/02/2006	T11	PA	4	271	JOÃO LUCAS CARVALHO MARTINS	13/11/2011	T54	MG	6
S. DISTÂNCIA - T12 - MASCULINO - 16:00 (1008) - SUB18						60M - SÉRIE 1 - T37 - FEMININO - 16:20 (1831) - SUB14					
Nº	Nome	Dt. Nasc	Classe	Clube	Raia	Nº	Nome	Dt. Nasc	Classe	Clube	Raia
465	PEDRO ENRIQUE CÂNDIDO GOMES	06/04/2006	T12	PB	1	128	GABRIEL ROCHA DA SILVA	22/12/2011	T54	ES	7
590	KAUE ERIK SOUZA CAMARA	12/12/2006	T12	RN	2	785	GABRIEL HENRIQUE MARTINS DE OLIVEIRA	14/08/2012	T54	SP	8
389	THALLYSON ENRICK NUNES DE OLIVEIRA	06/02/2006	T12	MT	8	60M - T31 - MASCULINO - 16:20 (1797) - SUB14					
60M - T64 - MASCULINO - 16:03 (1820) - SUB14						60M - SÉRIE 1 - T47 - FEMININO - 16:20 (1840) - SUB14					
Nº	Nome	Dt. Nasc	Classe	Clube	Raia	Nº	Nome	Dt. Nasc	Classe	Clube	Raia
727	SAMUEL MURILO MOREIRA	29/09/2012	T64	SC	3	81	ANA JÚLIA TEIXEIRA ALVES	16/06/2012	T37	DF	3
849	RAFAEL MOREIRA BRUSTELLI	13/04/2012	T64	SP	4	103	YUKARI KAMILLY CLEMENTE MORI	21/01/2012	T37	DF	4
60M - T34 - MASCULINO - 16:05 (1800) - SUB14						60M - SÉRIE 1 - T35 - FEMININO - 16:20 (1829) - SUB14					
Nº	Nome	Dt. Nasc	Classe	Clube	Raia	Nº	Nome	Dt. Nasc	Classe	Clube	Raia
739	JOÃO FELIPE SANTOS DA SILVA AMARANTE	22/02/2012	T34	SE	2	871	YASMIN LORRANE CARVALHO LEITE	03/05/2011	T37	SP	6
286	LUIZ OTÁVIO DE ALMEIDA	23/05/2011	T34	MG	3	60M - SÉRIE 1 - T47 - FEMININO - 16:20 (1840) - SUB14					
647	MATEUS AUGUSTO FUHR	04/07/2011	T34	RS	4	Nº	Nome	Dt. Nasc	Classe	Clube	Raia
650	MIGUEL GIOVANI FUHR	04/07/2011	T34	RS	5	667	BIANCA GABRIELLE GARCIA FERREIRA	03/03/2010	T46	SC	3
120	DAVI ZANIBONI DE AZEVEDO LISBOA	07/08/2012	T34	ES	6	428	SARA DA COSTA BORGES	14/04/2011	T46	PA	4
34	ELIELSON GUIDO LOBATO SARAIVA	11/04/2010	T34	AP	7	737	JESSICA OLIVEIRA DANTAS	19/09/2012	T47	SE	6
624	JORGE ALEJANDRO ALVAREZ TORTOLEDO	09/03/2010	T34	RR	8	60M - SÉRIE 1 - T35 - FEMININO - 16:20 (1829) - SUB14					
60M - SÉRIE 1 - T54 - MASCULINO - 16:10 (1816) - SUB14						60M - SÉRIE 1 - T35 - FEMININO - 16:20 (1829) - SUB14					
Nº	Nome	Dt. Nasc	Classe	Clube	Raia	Nº	Nome	Dt. Nasc	Classe	Clube	Raia
						903	SARAH DE SOUSA LIMA	21/05/2010	T35	TO	3
						410	JAQUELINE CANTÃO SOUZA	07/09/2011	T35	PA	4
						80	ANA BEATRIZ NUNES DE SOUZA	24/03/2011	T35	DF	5



PARALIMPÍADAS ESCOLARES - FASE
CTPB

ATLETISMO
28 de nov. de 2023 20:14

60M - T33 - MASCULINO - 16:25 (1799) - SUB14						60M - SÉRIE 2 - T35 - FEMININO - 16:35 (1829) - SUB14					
Nº	Nome	Dt. Nasc	Classe	Clube	Raia	Nº	Nome	Dt. Nasc	Classe	Clube	Raia
812	JOSE AMADEU DE OLIVEIRA MORAES	18/09/2011	T33	SP	3	746	AMANDA LUIZZI ALMEIDA MARIANO	02/06/2011	T35	SP	1
159	LUCAS ZANIBONI DE AZEVEDO LISBOA	07/08/2012	T33	ES	4	829	MARIA VITÓRIA FERNANDES GUIMARÃES DA SILVA	12/07/2011	T35	SP	2
767	DAVI VITOR ABREU ANDRADE	12/03/2012	T33	SP	6	634	ELOYSA CRISTINA FERNANDES	03/11/2011	T35	RS	3
60M - SÉRIE 2 - T37 - FEMININO - 16:30 (1831) - SUB14						60M - SÉRIE 1 - T11 - FEMININO - 16:40 (1821) - SUB14					
Nº	Nome	Dt. Nasc	Classe	Clube	Raia	Nº	Nome	Dt. Nasc	Classe	Clube	Raia
637	ESTEFANY SEMLER DA SILVA	29/08/2012	T37	RS	1	196	ANNA JULIA RODRIGUES DE SOUZA	04/03/2011	T11	GO	1
547	KAMILLY VARELA FARIAS PACHICO	07/09/2011	T37	PR	3	675	EDIELI DA SILVA DEMETRIO	18/04/2011	T11	SC	3
582	ANA LIVIA DOMINGOS BORGES DA SILVA	12/10/2011	T37	RN	4	26	AGATHA DOS SANTOS ARAUJO	01/02/2011	T11	AP	5
592	MARIA ISADORA DA COSTA MELO	05/11/2012	T37	RN	5	430	THAISSA MANUELE DA COSTA FONSECA	02/06/2011	T11	PA	7
468	REBECA CÉSAR BORGES	02/06/2011	T37	PB	6	60M - SÉRIE 2 - T11 - FEMININO - 16:45 (1821) - SUB14					
564	VICENZA MILLEO BINI	08/04/2011	T37	PR	7	Nº	Nome	Dt. Nasc	Classe	Clube	Raia
882	DEIZA FRANÇA DO NASCIMENTO	17/11/2011	T37	TO	8	458	MARIA HELOISE DIAS BARBOSA	19/09/2010	T11	PB	1
60M - SÉRIE 2 - T47 - FEMININO - 16:30 (1840) - SUB14						578	SOPHIA FREITAS DE OLIVEIRA SILVA	23/04/2012	T11	RJ	3
Nº	Nome	Dt. Nasc	Classe	Clube	Raia	266	ISADORA VITÓRIA SEBASTIANA ROSA FERREIRA	20/03/2011	T11	MG	5
734	YORRANY EMANUELLY JESUITA	13/09/2010	T46	SC	1	290	MARIA EDUARDA DO CARMO DE SOUZA	18/04/2011	T11	MG	7
710	MAINDRA TREVISAN RIBEIRO MARCELINE DOS SANTOS	01/03/2011	T46	SC	2	60M - T21 - FEMININO - 16:50 (2820) - SUB14					
292	MARIA LUIZA BATISTA GUIMARÃES	28/12/2012	T47	MG	3	Nº	Nome	Dt. Nasc	Classe	Clube	Raia
543	HELENA BOER	03/06/2011	T46	PR	4	670	CAMILE BARBIERI	01/09/2012	T21	SC	2
495	LARYSSA VITÓRIA LIMA DA SILVA	11/07/2010	T47	PE	5	840	MYLLENE APARECIDA SILVA SAMPAIO LOPES	12/08/2011	T21	SP	3
503	MAYSA VITÓRIA DA SILVA	25/03/2011	T46	PE	6	289	MARIA EDUARDA ALMEIDA FERNANDES	15/05/2010	T21	MG	5
174	PATRÍCIA DOS REIS SILVA	11/06/2011	T46	ES	7	830	MARIA VITORIA SANTOS BARRETO	09/07/2011	T21	SP	6
699	KAROLINY JELLER	24/06/2012	T46	SC	8	756	BEATRIZ PAIVA VERCELLI	10/03/2011	T21	SP	7
A. DE PESO - F32 - MASCULINO - 16:30 (927) - SUB18						719	NICOLY FERNANDA DA SILVA MESSIAS	24/10/2011	T21	SC	8
Nº	Nome	Dt. Nasc	Classe	Clube	Raia	60M - T13 - FEMININO - 16:50 (1823) - SUB14					
876	ALEXSANDRO PEREIRA LIMA	18/07/2007	F32	TO	1	Nº	Nome	Dt. Nasc	Classe	Clube	Raia
190	WENDERSON PEREIRA SANTOS	06/05/2007	F32	ES	2	264	HIAGO SILVA PEREIRA	28/07/2006	F57	MG	1
A. DE PESO - F53 - MASCULINO - 16:30 (931) - SUB18											
Nº	Nome	Dt. Nasc	Classe	Clube	Raia						
718	NÍCOLAS HENRIQUE MANOEL	16/07/2006	F53	SC	1						
A. DE PESO - F57 - MASCULINO - 16:30 (935) - SUB18											
Nº	Nome	Dt. Nasc	Classe	Clube	Raia						
264	HIAGO SILVA PEREIRA	28/07/2006	F57	MG	1						



PARALIMPÍADAS ESCOLARES - FASE

ATLETISMO

CTPB

28 de nov. de 2023 20:14

377	ANA CLARA LIMA SIQUEIRA	04/04/2012	T13	MT	4	499	MARCELO HENRIQUE DE MELO MAGALHÃES	29/01/2008	F20	PE	1
L. DE DARDO - F33 - MASCULINO - 16:50 (1322) - SUB16						596	PEDRO HENRIQUE PEREIRA DOS SANTOS	28/03/2008	F20	RN	2
Nº	Nome	Dt. Nasc	Classe	Clube	Raia	64	CAUÃ FERREIRA DA SILVA	22/03/2009	F20	CE	4
439	DONNIE YEN PEREIRA DE LIMA	22/01/2008	F33	PB	1	20	RICHARD MIGUEL COSTA CAMPOS	18/06/2009	F20	AM	5
273	JOÃO PAULO EVANGELISTA CANDIDO	31/01/2008	F33	MG	2	551	MAILON HENRIQUE VIEIRA MACHADO	29/05/2009	F20	PR	6
722	RAFAEL CESAR CONCATTO	27/02/2009	F33	SC	3	902	RENAN FERNANDES COSTA	23/06/2008	F20	TO	7
L. DE DARDO - F56 - MASCULINO - 16:50 (1212) - SUB18						635	ERICK HENRIQUE DA ROSA DA SILVA	09/06/2009	F20	RS	8
Nº	Nome	Dt. Nasc	Classe	Clube	Raia	214	PEDRO DE PAIVA MILITAO SIQUEIRA	23/04/2008	F20	GO	9
508	PETRUS SAUL DA COSTA LIMA	24/08/2007	F56	PE	1	623	DHENISSON LEÓNIDAS ANDRADE LEMOS	15/01/2008	F20	RR	10
745	ALLYSON VICTOR PINHEIRO LIMA SOUZA	27/09/2006	F56	SP	3	295	MIGUEL ADOLFO FERREIRA FONSECA	06/06/2008	F20	MG	11
60M - T36 - FEMININO - 16:55 (1830) - SUB14						151	KLEBERSON MARTINS E SILVA	27/01/2008	F20	ES	12
Nº	Nome	Dt. Nasc	Classe	Clube	Raia	182	RICARDO BRANDÃO COSTA	04/08/2008	F20	ES	13
619	VITÓRYA WELLEN SILVA XAVIER	27/06/2010	T36	AVULSO	3	133	GUILHERME SOARES DOS SANTOS	11/02/2008	F20	ES	14
886	EVELLY VITÓRIA RIBEIRO	23/06/2011	T36	TO	4	144	KAUÃ NEVES RIBEIRO	05/06/2009	F20	ES	15
195	ANA LUIZA SOARES LOPES	20/11/2012	T36	GO	5	518	ANTONIO MARCOS DOS SANTOS RODRIGUES	12/10/2009	F20	PI	16
584	EMANUELLE VICTORIA DUARTE DA SILVA	02/08/2010	T36	RN	6	517	ANTONIO CARLOS DA SILVA SANTOS	27/02/2009	F20	PI	17
60M - T44 - FEMININO - 16:55 (1837) - SUB14						521	DAVI ALVES DE OLIVEIRA	11/04/2008	F20	PI	18
Nº	Nome	Dt. Nasc	Classe	Clube	Raia	721	PIETRO MACHADO	22/06/2008	F20	SC	19
884	EDIVANEIDE SILVA DOS SANTOS	30/12/2010	T44	TO	1	149	KEVIN BARROS ASSUNÇÃO	13/04/2008	F20	ES	20
703	LARA MARRY FERNANDES FELISBERTO	20/11/2010	T44	SC	2	527	OTÁVIO SANTOS FREITAS	20/02/2009	F20	PI	21
27	ANA JÚLIA LIMA DA SILVA	29/11/2011	T44	AP	7	702	KEVIN MEDEIROS CANDIDO	09/09/2008	F20	SC	22
577	RYANA CORRÊA DA SILVA	26/02/2011	T44	RJ	8	725	RENAN TIBES FIGENIO MARTINS DE OLIVEIRA	01/07/2008	F20	SC	23
60M - T12 - FEMININO - 17:00 (1822) - SUB14						368	MISAEL BASTOS LEAL	29/12/2009	F20	MS	24
Nº	Nome	Dt. Nasc	Classe	Clube	Raia	346	GEORGE HENRIQUE GONÇALVES CAMPOS SANTOS	04/05/2009	F20	MS	25
570	CAMILLY VICTÓRIA LIRA SOUZA	06/02/2010	T12	RJ	1	189	WENDER MACHADO ROCHA	21/03/2009	F20	ES	26
204	JHENNIFER ALVES SILVA	30/12/2011	T12	GO	3	782	FLAVIO FRANCISCO DA SILVA FILHO	13/08/2009	F20	SP	27
60M - T38 - FEMININO - 17:00 (1832) - SUB14						814	JOSÉ ROBERTO RODRIGUES	06/05/2009	F20	SP	28
Nº	Nome	Dt. Nasc	Classe	Clube	Raia	762	CESAR AUGUSTO CORRÊA	04/12/2008	F20	SP	29
633	EDUARDA SCHUCK STEFFEN	05/06/2011	T38	RS	6	152	LEONARDO WETLER MARCHEZINI	09/05/2008	F20	ES	30
60M - T63 - FEMININO - 17:00 (1847) - SUB14						345	GABRIEL FERREIRA DOS SANTOS	22/01/2008	F20	MS	31
Nº	Nome	Dt. Nasc	Classe	Clube	Raia	429	TASSIO YAN CARDOSO DOS SANTOS	25/03/2009	F20	PA	32
284	LETICIA DAVINY SOUZA DO CARMO	13/05/2011	T63	MG	5						
A. DE PESO - F20 - MASCULINO - 17:00 (1225) - SUB16						S. DISTÂNCIA - T37 - MASCULINO - 17:00 (1012) - SUB18					
Nº	Nome	Dt. Nasc	Classe	Clube	Raia	Nº	Nome	Dt. Nasc	Classe	Clube	Raia



PARALIMPÍADAS ESCOLARES - FASE

CTPB

ATLETISMO

28 de nov. de 2023 20:14

554	MATEUS JOSÉ PAIXÃO DE SOUZA	27/04/2007	T37	PR	2	60M - T33 - FEMININO - 17:10 (1827) - SUB14					
274	JOÃO PEDRO TOMAZ SIQUEIRA DE OLIVEIRA	12/01/2006	T37	MG	3	Nº	Nome	Dt. Nasc	Classe	Clube	Raia
649	MATHEUS RUSCHEL GABARDO	29/06/2007	T37	RS	4	751	ANNA BEATRIZ MORAES CONCEIÇÃO	31/08/2011	T33	SP	3
639	GIOVANI OLIVEIRA DA SILVA	23/12/2007	T37	RS	5	625	KAMILA EVILY BRITO DA SILVA	26/11/2010	T33	RR	4
605	KAUAN GOMES BATISTA	22/07/2006	T37	AVULSO	6	60M - T34 - FEMININO - 17:10 (1828) - SUB14					
773	EDYLCAS MIRANDA BUENO	15/02/2007	T37	SP	7	Nº	Nome	Dt. Nasc	Classe	Clube	Raia
826	LUIZ HENRIQUE NASCIMENTO CASTILHO	10/08/2006	T37	SP	8	31	AYLLA VITORIA MENEZES DE LIMA	11/03/2011	T34	AP	5
5	EDUARDO EFRAIM DE ARAUJO AUDALIO	22/06/2006	T37	AL	9	611	MIKAELY DE SOUZA SANTOS	22/12/2010	T34	AVULSO	6
S. DISTÂNCIA - T47 - MASCULINO - 17:00 (1016) - SUB18						60M - T53 - FEMININO - 17:10 (1843) - SUB14					
Nº	Nome	Dt. Nasc	Classe	Clube	Raia	Nº	Nome	Dt. Nasc	Classe	Clube	Raia
476	CARLOS EDUARDO BARBOSA CAMPOS	03/02/2007	T47	PE	1	154	LUARA VITÓRIA GOMES SOUZA	23/07/2010	T53	ES	2
10	ADRIANO MOURA DA SILVA MOURA	04/07/2006	T47	AM	2	140	JOYCE ESTER SOPELETTO SANTIAGO	26/07/2011	T53	ES	7
572	GABRIEL DOS SANTOS COSTA	06/06/2006	T46	RJ	3	186	THAYNÁ DE CASTRO ZANOLLI	06/11/2011	T53	ES	8
890	HENTONY SANTOS CARVALHO	31/08/2007	T47	TO	4	L. DE DARDO - F54 - MASCULINO - 17:10 (1209) - SUB16					
215	PEDRO HENRIQUE COELHO LIMA	27/12/2006	T47	GO	5	Nº	Nome	Dt. Nasc	Classe	Clube	Raia
759	CARLOS JUNIOR ALVES DA SILVA	25/09/2006	T47	SP	6	510	RAICK DA SILVA LACERDA	11/03/2009	F54	PE	1
409	IGOR DE OLIVEIRA CONCEIÇÃO	17/02/2006	T46	PA	7	L. DE DARDO - F57 - MASCULINO - 17:10 (1231) - SUB16					
S. DISTÂNCIA - T35 - MASCULINO - 17:00 (1570) - SUB18						Nº	Nome	Dt. Nasc	Classe	Clube	Raia
Nº	Nome	Dt. Nasc	Classe	Clube	Raia	300	PATRICK CAUÁ FERREIRA CRUZ	21/08/2008	F57	MG	1
586	GABRIEL CORIOLANO VASCONCELOS GERMANO	20/03/2006	T35	RN	1	304	PEDRO HENRIQUE SOUSA SANTOS	04/10/2008	F57	MG	2
535	CELSON HENRIQUE FERNANDES ALVES	22/02/2007	T35	PR	1	319	TIAGO TOMÉ DE OLIVEIRA	26/01/2009	F57	MG	3
620	WELLINGTON ANDRADE DIOLINDO	09/09/2007	T35	AVULSO	2	L. DE DARDO - F53 - MASCULINO - 17:10 (1408) - SUB18					
732	WILLIAN WOLLSTEIN	07/04/2007	T35	SC	3	Nº	Nome	Dt. Nasc	Classe	Clube	Raia
375	VINÍCIUS HENRIQUE DOS SANTOS	27/03/2007	T35	MS	4	718	NÍCOLAS HENRIQUE MANOEL	16/07/2006	F53	SC	1
779	FELIPE ARAUJO COSTA	27/09/2007	T35	SP	5	L. DE DARDO - F57 - MASCULINO - 17:10 (1231) - SUB18					
60M - T54 - FEMININO - 17:05 (1844) - SUB14						Nº	Nome	Dt. Nasc	Classe	Clube	Raia
Nº	Nome	Dt. Nasc	Classe	Clube	Raia	264	HIAGO SILVA PEREIRA	28/07/2006	F57	MG	1
626	MARIA CECÍLIA IZÍDIO DA SILVA	05/06/2012	T54	RR	2	629	ARTHUR JESUS DA SILVA VARGAS	03/01/2006	F57	RS	2
855	ROWENA VITORIA GABRIEL PIMENTA	18/02/2012	T54	SP	3	200M - RR2 - MASCULINO - 17:20 (2584) - SUB14					
748	ANA CLARA COELHO MACIEL	30/05/2011	T54	SP	4	Nº	Nome	Dt. Nasc	Classe	Clube	Raia
761	CECILIA DOS SANTOS OLIVEIRA	04/07/2011	T54	SP	5	805	JOÃO GUILHERME BUZZO	18/06/2011	RR2	SP	3
816	KAUANY ESTRELA VELOZO DE CAMARGO	28/06/2010	T54	SP	6	827	MARCO ANTONIO TARDELLI DA SILVA	18/01/2010	RR2	SP	5
749	ANA LUIZA GOMES DE PAULA	28/04/2010	T54	SP	7	200M - RR2 - MASCULINO - 17:20 (2584) - SUB18					
108	ANA CLARA RODRIGUES DE SOUZA	19/04/2011	T54	ES	8	Nº	Nome	Dt. Nasc	Classe	Clube	Raia



PARALIMPÍADAS ESCOLARES - FASE

ATLETISMO

CTPB

28 de nov. de 2023 20:14

867	VINICIUS MARQUES KRIEGER QUINTINO	26/08/2006	RR2	SP	6	821	LARA DEGASPERI SANTA BARBARA	15/09/2007	T21	SP	6
442	GABRIEL DANTAS SOARES	23/08/2006	RR2	PB	7	S. DISTÂNCIA - T35 - FEMININO - 17:20 (1571) - SUB14					
200M - RR1 - MASCULINO - 17:20 (2589) - SUB18						Nº	Nome	Dt. Nasc	Classe	Clube	Raia
Nº	Nome	Dt. Nasc	Classe	Clube	Raia	638	GEORGEA COELI ANTUNES	03/12/2010	T35	RS	1
254	EDUARDO MONTEIRO ARAÚJO	20/07/2007	RR1	MG	4	310	REGINA MARIA PINTO DA SILVA	23/02/2010	T35	MG	2
200M - RR3 - MASCULINO - 17:20 (2585) - SUB18						829	MARIA VITÓRIA FERNANDES GUIMARÃES DA SILVA	12/07/2011	T35	SP	3
Nº	Nome	Dt. Nasc	Classe	Clube	Raia	903	SARAH DE SOUSA LIMA	21/05/2010	T35	TO	3
865	TIAGO CUNHA PAIXÃO	20/04/2006	RR3	SP	2	410	JAQUELINE CANTÃO SOUZA	07/09/2011	T35	PA	4
531	ANDRE LUIZ NEUMANN	14/09/2006	RR3	PR	8	S. DISTÂNCIA - T37 - FEMININO - 17:20 (1147) - SUB14					
S. DISTÂNCIA - T47 - FEMININO - 17:20 (1151) - SUB14						Nº	Nome	Dt. Nasc	Classe	Clube	Raia
Nº	Nome	Dt. Nasc	Classe	Clube	Raia	582	ANA LIVIA DOMINGOS BORGES DA SILVA	12/10/2011	T37	RN	1
503	MAYSA VITÓRIA DA SILVA	25/03/2011	T46	PE	1	564	VICCENZA MILLEO BINI	08/04/2011	T37	PR	2
495	LARYSSA VITÓRIA LIMA DA SILVA	11/07/2010	T47	PE	2	742	MARIA VITÓRIA SANTOS MACHADO	20/01/2010	T37	SE	4
737	JÉSSICA OLIVEIRA DANTAS	19/09/2012	T47	SE	3	200M - RR3 - FEMININO - 17:30 (2587) - SUB18					
292	MARIA LUIZA BATISTA GUIMARÃES	28/12/2012	T47	MG	4	Nº	Nome	Dt. Nasc	Classe	Clube	Raia
109	ANA ELIZA MOREIRA BITTENCOURT	31/01/2012	T47	ES	5	668	BRENDA BENSBERG SANCHES	25/09/2006	RR3	SC	6
710	MAINDRA TREVISAN RIBEIRO MARCELINE DOS SANTOS	01/03/2011	T46	SC	6	L. DE DARDO - F33 - FEMININO - 17:30 (1560) - SUB16					
699	KAROLINY JELLER	24/06/2012	T46	SC	7	Nº	Nome	Dt. Nasc	Classe	Clube	Raia
667	BIANCA GABRIELLE GARCIA FERREIRA	03/03/2010	T46	SC	8	509	RAFAELY KAYLANE ALMEIDA DE LIMA	01/06/2009	F33	PE	1
S. DISTÂNCIA - T21 - FEMININO - 17:20 (2813) - SUB14						893	JAKELINE PEREIRA SILVEIRA	21/11/2009	F33	TO	2
Nº	Nome	Dt. Nasc	Classe	Clube	Raia	205	LEONY MUNIZ DA CONCEIÇÃO ROCHA	04/03/2009	F33	GO	3
610	LUIZA GOMES SMANIOTTO	09/03/2010	T21	AVULSO	1	307	RAFAELA MOREIRA DE CASTRO	16/04/2008	F33	MG	4
277	JULIA EMANUELLY DE JESUS DA SILVA	16/10/2010	T21	MG	2	L. DE DARDO - F57 - FEMININO - 17:30 (1100) - SUB16					
670	CAMILE BARBIERI	01/09/2012	T21	SC	3	Nº	Nome	Dt. Nasc	Classe	Clube	Raia
719	NICOLY FERNANDA DA SILVA MESSIAS	24/10/2011	T21	SC	4	28	ANA PAULA DE JESUS MOURA DO CARMO	02/05/2009	F57	AP	3
840	MYLLENE APARECIDA SILVA SAMPAIO LOPES	12/08/2011	T21	SP	5	L. DE DARDO - F55 - FEMININO - 17:50 (1098) - SUB16					
830	MARIA VITORIA SANTOS BARRETO	09/07/2011	T21	SP	6	Nº	Nome	Dt. Nasc	Classe	Clube	Raia
S. DISTÂNCIA - T21 - FEMININO - 17:20 (2813) - SUB18						512	SARA VITÓRIA MARIA DOS SANTOS	30/06/2009	F55	PE	1
Nº	Nome	Dt. Nasc	Classe	Clube	Raia	L. DE DARDO - F56 - FEMININO - 17:50 (1099) - SUB16					
549	KAUANY ANZOLIN	01/02/2007	T21	PR	1	Nº	Nome	Dt. Nasc	Classe	Clube	Raia
880	CLARA LPOES DE ABREU	05/01/2007	T21	TO	2	107	ANA CLARA BRITO PAIXÃO	24/04/2008	F56	ES	1
643	JULIA BRANDÃO DE LIMA	03/04/2007	T21	RS	3	332	BRENDA LAILA MEIRA DOS SANTOS	08/02/2009	F56	MS	1
218	RAYSSA MEIRELES DA SILVA	17/08/2007	T21	GO	4	371	SABRINA CRISTALDO SARMENTO	31/01/2009	F56	MS	2
178	QUEZIA PONTARA DA COSTA	29/08/2006	T21	ES	5	147	KAYLANI ZANIBONI DOS SANTOS	13/06/2009	F56	ES	2



PARALIMPÍADAS ESCOLARES - FASE
CTPB

ATLETISMO
28 de nov. de 2023 20:14

L. DE DARDO - F33 - FEMININO - 17:50 (1560) - SUB18

Nº	Nome	Dt. Nasc	Classe	Clube	Raia
233	MARIA LUIZA MAGALHÃES PIRES	13/10/2007	F33	MA	1

L. DE DARDO - F56 - FEMININO - 17:50 (1099) - SUB18

Nº	Nome	Dt. Nasc	Classe	Clube	Raia
278	KASSIA APARECIDA PIRES DE SOUZA	23/01/2007	F56	MG	1
349	IZABELA BEZERRA BRAGA	04/04/2006	F56	MS	2



PARALIMPÍADAS ESCOLARES - FASE

CTPB

ATLETISMO

28 de nov. de 2023 20:14

Lista Inicial - Etapa: 3 - 30/11/2023

75M - SÉRIE 1 - T47 - MASCULINO - 09:00 (1988) - SUB16

Nº	Nome	Dt. Nasc	Classe	Clube	Raia
403	ENDERSON DO ROSARIO SOUSA	03/10/2009	T47	PA	2
148	KAYLLAN DE SOUZA SILVA	20/06/2009	T46	ES	3
348	IRYEL RYCKELVY DA CRUZ SILVA OLIVEIRA	03/09/2008	T47	MS	4
294	MATHEUS HENRIQUE FERREIRA PEGO	27/01/2009	T46	MG	5
261	GABRIEL HENRIQUE VIEIRA ANDRADE	10/12/2008	T47	MG	6
781	FELIPE YUKIO FERNANDES FUGITA	28/06/2009	T47	SP	7
753	AXEL HENRIQUE TRISTÃO DOS SANTOS	07/04/2008	T46	SP	8

A. DE PESO - F21 - MASCULINO - 09:00 (2798) - SUB16

Nº	Nome	Dt. Nasc	Classe	Clube	Raia
504	MIGUEL DOS SANTOS DE SOUZA	04/11/2008	F21	PE	1
534	BRYAN FERNANDES QUIRINO CRUZ	12/06/2009	F21	PR	2
206	LUAN CANDIDO FERREIRA CAMARGO	18/07/2008	F21	GO	3
312	SAMUEL ARAUJO LEMOS OLIVEIRA	18/03/2009	F21	MG	4
247	CAIO DOS SANTOS CUNHA	07/12/2008	F21	MG	5
665	AYRIS HEUNATAN RIBEIRO PEREIRA	08/04/2009	F21	SC	6
381	HECTOR OLIVEIRA DE SANTANA	21/03/2009	F21	MT	7
692	JOÃO VITOR FERNANDES	08/06/2009	F21	SC	8
333	BRENO CRUZ DE CAMARGO	26/01/2009	F21	MS	9
336	CAIO KEN ITI OSSHIRO KURATA	03/10/2008	F21	MS	10
823	LUCAS DOS SANTOS LARA CAMPOS	09/09/2009	F21	SP	11
811	JORGE RODRIGUES RAFAEL	16/02/2009	F21	SP	12
838	MURILLO OLIVEIRA DA SILVA	02/08/2008	F21	SP	13
848	RAFAEL ALVES SILVA	21/04/2008	F21	SP	14

A. DE PESO - F34 - MASCULINO - 09:00 (929) - SUB18

Nº	Nome	Dt. Nasc	Classe	Clube	Raia
489	JOSÉ EDINALDO ALVES FIGUEIREDO	23/10/2007	F34	PE	1
454	KAUÁ DAVID PONTES DA SILVA	09/10/2007	F34	PB	2
576	MATHEUS PASCOAL ORTIZ	26/03/2006	F34	RJ	2
642	JOÃO PAULO CAMARGO	23/01/2007	F34	RS	3
126	GABRIEL COSTA DA SILVA	14/06/2006	F34	ES	4
223	ALEXANDRE NAVA DOS SANTOS	29/11/2007	F34	MA	5

47	LUIZ FELIPE SANTANA DA SILVA	23/05/2007	F34	AP	6
54	RYAN CAMPOS SARAIVA	18/11/2006	F34	AP	7
39	ISAIAS MATEUS VALLES DA SILVA	16/05/2006	F34	AP	8

L. DE DARDO - F64 - MASCULINO - 09:00 (1708) - SUB18

Nº	Nome	Dt. Nasc	Classe	Clube	Raia
484	HELENILDO VINICIUS OLIVEIRA DE MELO	24/03/2006	F64	PE	1

L. DE DARDO - F13 - MASCULINO - 09:00 (950) - SUB16

Nº	Nome	Dt. Nasc	Classe	Clube	Raia
895	JOÃO PEDRO GOMES CAVALCANTE	21/08/2008	F13	TO	1
365	MARCELUS ANDRADE DAS CHAGAS	04/03/2009	F13	MS	2
139	JOÃO LUCAS SOUZA DA SILVA	26/06/2008	F13	ES	3

L. DE DARDO - F13 - MASCULINO - 09:00 (950) - SUB18

Nº	Nome	Dt. Nasc	Classe	Clube	Raia
546	JUAN PABLO DA SILVA	07/06/2006	F13	PR	1
900	PEDRO HENRIQUE SARGES GUIMARÃES	02/02/2007	F13	TO	2
680	GLAISSON HENRIQUE PEDROSO CAMPOS	29/07/2007	F13	SC	3
813	JOSE CARLOS DE MELO FARIAS	08/03/2007	F13	SP	4

L. DE DARDO - F11 - MASCULINO - 09:00 (948) - SUB16

Nº	Nome	Dt. Nasc	Classe	Clube	Raia
77	VINICIUS LESSA DE ALMEIDA MENDES	01/12/2008	F11	CE	1
683	GUSTAVO TANCREDO PAVAN	13/11/2009	F11	SC	2

L. DE DARDO - F12 - MASCULINO - 09:00 (949) - SUB16

Nº	Nome	Dt. Nasc	Classe	Clube	Raia
211	MATHEUS HENRIQUE DOS SANTOS DONATO	05/04/2008	F12	GO	1

L. DE DARDO - F11 - MASCULINO - 09:00 (948) - SUB18

Nº	Nome	Dt. Nasc	Classe	Clube	Raia
176	PEDRO JUNIOR CASSILHAS GOMES	17/04/2006	F11	ES	1
405	GABRIEL VICTOR GOMES FIGUEIRÓ	05/03/2007	F11	PA	2

L. DE DARDO - F12 - MASCULINO - 09:00 (949) - SUB18

Nº	Nome	Dt. Nasc	Classe	Clube	Raia
465	PEDRO ENRIQUE CÂNDIDO GOMES	06/04/2006	F12	PB	1
688	ISMAEL ISAC GALDINO MIRANDA	11/12/2006	F12	SC	2
342	EDINIEL BRITES NUNES	22/07/2007	F12	MS	3
426	PEDRO HENRIQUE CORREA	28/06/2007	F12	PA	4



PARALIMPÍADAS ESCOLARES - FASE

CTPB

ATLETISMO

28 de nov. de 2023 20:14

389	THALLYSON ENRICK NUNES DE OLIVEIRA	06/02/2006	F12	MT	5	249	CAUÃ HONORATO MACHADO	16/05/2006	T20	MG	20
L. DE DISCO - F36 - MASCULINO - 09:00 (807) - SUB16						153	LUAN JOSÉ DA SILVA CORREIA	17/04/2006	T20	ES	21
Nº	Nome	Dt. Nasc	Classe	Clube	Raia	520	DANILO JOSÉ DOS SANTOS	13/05/2007	T20	PI	22
356	KAUÃ FELIPE MAURO FERREIRA	29/11/2009	F36	MS	1	522	ERIC MURILO DA CRUZ SILVA	11/10/2006	T20	PI	23
L. DE DISCO - F38 - MASCULINO - 09:00 (809) - SUB16						523	ÉRICO WESLEY CARVALHO CUNHA	22/06/2006	T20	PI	24
Nº	Nome	Dt. Nasc	Classe	Clube	Raia	715	MICHAEL VILLALBA PEREIRA MELO	04/11/2007	T20	SC	25
601	CAMILO LUIZ DA SILVA NETO	01/10/2008	F38	AVULSO	1	240	THALLYSSON VITOR DA SILVA ALENCAR	30/12/2007	T20	MA	26
L. DE DISCO - F36 - MASCULINO - 09:00 (807) - SUB18						191	WILLYADSON SANTOS ROMERO	16/04/2007	T20	ES	27
Nº	Nome	Dt. Nasc	Classe	Clube	Raia	224	ANDRE DA SILVA GRANJEIRA JUNIRO	16/12/2007	T20	MA	28
344	FELIPE DA SILVA SANTOS	22/07/2007	F36	MS	1	229	JOÃO GUILHERME SANTOS ALVES	23/10/2006	T20	MA	29
127	GABRIEL REIS BAIOTTO	28/05/2007	F36	ES	2	230	JOAO PEDRO PEREIRA MELO	14/03/2006	T20	MA	30
852	RICHARD GUSTAVO MENDES LOPES	13/02/2007	F36	SP	3	682	GUSTAVO RIBEIRO TOBIAS	30/09/2007	T20	SC	31
L. DE DISCO - F38 - MASCULINO - 09:00 (809) - SUB18						696	JOSUÉ DIAMANTINA ALVES	01/08/2007	T20	SC	32
Nº	Nome	Dt. Nasc	Classe	Clube	Raia	726	SAMUEL HUMBERTO SILVA	28/06/2006	T20	SC	33
339	DAVID MORALES ROMERO	12/10/2006	F38	MS	1	357	KHAYKY CALDERONI BRITO	13/08/2007	T20	MS	34
S. DISTÂNCIA - T20 - MASCULINO - 09:00 (1010) - SUB18						367	MAXUEL SANTOS BATISTA	26/09/2006	T20	MS	35
Nº	Nome	Dt. Nasc	Classe	Clube	Raia	334	BRENO VINICIUS DINIZ PRADO	05/03/2006	T20	MS	36
463	ORYVANN KAUE S DE S GALDINO	13/11/2007	T20	PB	1	347	HERYK HENRIQUE DA SILVA BARBOSA	17/01/2006	T20	MS	37
464	OTÁVIO CAIO DE OLIVEIRA SILVA	01/01/2007	T20	PB	2	175	PATRICK MARQUES DE OLIVEIRA	06/01/2007	T20	ES	38
466	PEDRO HENRIQUE ANDRADE DA SILVA	28/06/2006	T20	PB	3	156	LUCAS MORAES RODRIGUES	04/09/2007	T20	ES	39
69	GABRYEL MESSI SOUSA RODRIGUES	26/09/2007	T20	CE	6	171	NICOLAS FORTUNATO OLIVEIRA	03/03/2007	T20	ES	40
74	PAULO VICTOR HOLANDA DE OLIVEIRA	02/12/2006	T20	CE	7	764	DANIEL FERNANDES DOS SANTOS DE SOUZA	20/12/2007	T20	SP	41
9	ADISON VITOR BRAGA DOS SANTOS	24/07/2007	T20	AM	8	757	CARLOS ALEXANDRE PRADO	20/10/2007	T20	SP	42
15	JOÃO MATEUS SANTOS MENEZES	07/11/2006	T20	AM	9	770	DJALMA VITOR SOUZA SANTOS	12/06/2007	T20	SP	43
529	ALEX FELIX DE SOUZA	11/09/2006	T20	PR	10	763	DANIEL DOS SANTOS MOTA	04/12/2006	T20	SP	44
562	TALISSON JÚLIO DA CONCEIÇÃO	27/04/2006	T20	PR	11	863	THIAGO LOPES MOURA DE CARVALHO	09/09/2006	T20	SP	45
315	SEBASTIÃO AUGUSTO LEAL BORGES	23/03/2006	T20	MG	12	869	WESLEY NATÁ FRANCO MARCKE	11/07/2006	T20	SP	46
260	FILIPE HENRIQUE MARTINS SILVA	11/06/2007	T20	MG	13	744	ALEXSANDER BRENO DOS SANTOS	06/02/2006	T20	SP	47
640	HENRI DOS SANTOS SEVERO	17/04/2006	T20	RS	14	184	SAMUEL CAETANO GONÇALVES	09/10/2007	T20	ES	48
603	JOÃO MARCOS FERNANDES DA SILVA KELER	24/11/2006	T20	AVULSO	15	188	WENDEL SABINO XAVIER	31/01/2006	T20	ES	49
58	FELIPE SANTOS DA CRUZ	20/01/2006	T20	BA	16	380	FRANCISCO SAMUEL CORRÊA DA COSTA SILVA	10/04/2006	T20	MT	50
288	LUKA TONY GREGÓRIO DE JESUS	02/03/2007	T20	MG	17	416	KARLOS FRANCISCO FARIAS DE MORAES	22/11/2007	T20	PA	51
75M - SÉRIE 2 - T47 - MASCULINO - 09:05 (1988) - SUB16						Nº	Nome	Dt. Nasc	Classe	Clube	Raia
320	TULIO BERNAARDO COSTA SILVA	11/01/2007	T20	MG	18						
322	VINICIUS SOARES NOGUEIRA	01/01/2007	T20	MG	19						



PARALIMPÍADAS ESCOLARES - FASE

ATLETISMO

CTPB

28 de nov. de 2023 20:14

60	LEANDRO GALVAO CASTRO	29/04/2009	T47	BA	1	777	FABRICIO KLEIN RIBEIRO	04/09/2009	T37	SP	7
604	JORGE LUIZ DE SOUZA JERÔNIMO VIEIRA	21/01/2009	T47	AVULSO	2	656	ALAN DAVYD OLIVEIRA BRITO	16/07/2009	T37	SC	8
441	FELIPE DE AMORIM SANTOS	20/03/2008	T46	PB	3	75M - SÉRIE 1 - T35 - MASCULINO - 09:20 (1977) - SUB16					
11	ALEX ANDREY DS OLIVEIRA KALIL KALIL	02/10/2009	T47	AM	4	Nº	Nome	Dt. Nasc	Classe	Clube	Raia
574	KAIQUE MARTINS SOUZA MACHADO	01/12/2008	T46	RJ	5	792	GUILHERME MORAIS DO NASCIMENTO	31/10/2009	T35	SP	3
573	IGOR PORTO VIEIRA	08/09/2008	T47	RJ	6	780	FELIPE DUMONT MAKMUD	20/03/2009	T35	SP	5
537	EDUARDO ALLAN MORAES DOS SANTOS	26/08/2008	T47	PR	7	421	LUIS FERNANDO PEREIRA MORAES	21/04/2008	T35	PA	6
885	EMERSON DE OLIVEIRA LIMA	08/11/2009	T46	TO	8	75M - SÉRIE 2 - T37 - MASCULINO - 09:25 (1979) - SUB16					
75M - SÉRIE 1 - T21 - MASCULINO - 09:10 (2823) - SUB16						Nº	Nome	Dt. Nasc	Classe	Clube	Raia
Nº	Nome	Dt. Nasc	Classe	Clube	Raia	98	SAMUEL FELIPE DA SILVA AMORIM	15/12/2009	T37	DF	1
845	OTÁVIO AUGUSTO MIAN GOMES	11/03/2009	T21	SP	1	646	LUAN CARLOS TORRES FELTRIN	01/07/2008	T37	RS	2
823	LUCAS DOS SANTOS LARA CAMPOS	09/09/2009	T21	SP	2	542	GABRIEL DA SILVA	01/10/2008	T37	PR	3
336	CAIO KEN ITI OSSHIRO KURATA	03/10/2008	T21	MS	5	436	ATILA WILLIAN ARAÚJO DA COSTA	29/04/2008	T37	PB	4
333	BRENO CRUZ DE CAMARGO	26/01/2009	T21	MS	6	446	HAYNNER PHILIPPE VASCONCELOS PORTO	21/11/2008	T37	PB	5
692	JOÃO VITOR FERNANDES	08/06/2009	T21	SC	7	593	MATEUS NOBREGA DE FIGUEIREDO	25/08/2008	T37	RN	6
381	HECTOR OLIVEIRA DE SANTANA	21/03/2009	T21	MT	8	901	RAMON GONÇALVES DA SILVA	15/06/2009	T37	TO	7
75M - SÉRIE 1 - T13 - MASCULINO - 09:10 (1971) - SUB16						269	JOÃO GUILHERME NERI ALVES	03/04/2008	T37	MG	8
Nº	Nome	Dt. Nasc	Classe	Clube	Raia	75M - SÉRIE 2 - T35 - MASCULINO - 09:30 (1977) - SUB16					
17	LUDMARLON ROCHA DE SOUZA ROCHA DE SOUZA	07/09/2009	T13	AM	3	Nº	Nome	Dt. Nasc	Classe	Clube	Raia
411	JEFERSON COSTA DE FREITAS	12/10/2008	T13	PA	4	25	ADRIAN FERNANDES MENDES	24/06/2009	T35	AP	1
75M - SÉRIE 2 - T21 - MASCULINO - 09:15 (2823) - SUB16						88	GABRIEL HENRIQUE DE MELO MARQUES	22/04/2009	T35	DF	2
Nº	Nome	Dt. Nasc	Classe	Clube	Raia	275	JOÃO VITOR OLIVEIRA DA SILVA	19/03/2009	T35	MG	3
227	DANIEL DE OLIVEIRA	06/01/2008	T21	MA	1	636	ERIK ROSA DE OLIVEIRA	01/12/2009	T35	RS	4
665	AYRIS HEUNATAN RIBEIRO PEREIRA	08/04/2009	T21	SC	2	595	PEDRO HENRIQUE FERNANDES FERREIRA	08/05/2008	T35	RN	5
206	LUAN CANDIDO FERREIRA CAMARGO	18/07/2008	T21	GO	3	498	LUIZ ADRIANO PEREIRA DA SILVA	18/10/2009	T35	PE	6
534	BRYAN FERNANDES QUIRINO CRUZ	12/06/2009	T21	PR	4	318	THIAGO AUGUSTO MARÇAL BISPO	28/12/2009	T35	MG	7
648	MATEUS COITINHO PAZ	16/05/2008	T21	RS	5	343	ELIAN FERNANDES ROMEIRO	27/11/2008	T35	MS	8
541	FLAVIO MATEUS GUILOSKI	14/07/2009	T21	PR	6	75M - SÉRIE 2 - T13 - MASCULINO - 09:35 (1971) - SUB16					
312	SAMUEL ARAUJO LEMOS OLIVEIRA	18/03/2009	T21	MG	7	Nº	Nome	Dt. Nasc	Classe	Clube	Raia
247	CAIO DOS SANTOS CUNHA	07/12/2008	T21	MG	8	378	CLARISSON BRENO DE LIMA	22/03/2008	T13	MT	2
75M - SÉRIE 1 - T37 - MASCULINO - 09:20 (1979) - SUB16						895	JOÃO PEDRO GOMES CAVALCANTE	21/08/2008	T13	TO	3
Nº	Nome	Dt. Nasc	Classe	Clube	Raia	61	RIQUELME ARAÚJO ALVES DOS SANTOS	26/07/2008	T13	BA	4
622	CARLOS GABRIEL DE SOUSA RAMOS	13/07/2008	T37	RR	2	335	BRUNO ALVES DA SILVA	28/12/2009	T13	MS	5
862	THIAGO FELICIANO CABRAL DA SILVA	12/02/2009	T37	SP	4	296	MIGUEL AMARO RODRIGUES	25/02/2008	T13	MG	6



PARALIMPÍADAS ESCOLARES - FASE
CTPB

ATLETISMO
28 de nov. de 2023 20:14

Nº	Nome	Dt. Nasc	Classe	Clube	Raia	Nº	Nome	Dt. Nasc	Classe	Clube	Raia
75M - T43 - MASCULINO - 09:55 (1984) - SUB16						282	KETLYN JULIA DE OLIVEIRA SILVA	07/03/2009	T11	MG	3
75M - T44 - MASCULINO - 09:55 (1985) - SUB16						729	SUELEN DE AGUIAR	30/04/2008	T11	SC	5
694	JOÃO VÍTOR MOREIRA DOS SANTOS	04/11/2008	T43	SC	3	329	ANA LAURA NIEDACK	04/07/2008	T11	MS	7
75M - T64 - MASCULINO - 09:55 (1996) - SUB16						75M - T35 - FEMININO - 10:15 (2005) - SUB16					
75M - T52 - MASCULINO - 10:00 (1990) - SUB16						75M - T37 - FEMININO - 10:20 (2007) - SUB16					
75M - T54 - MASCULINO - 10:00 (1992) - SUB16						75M - T43 - FEMININO - 10:20 (2012) - SUB16					
75M - SÉRIE 1 - T11 - FEMININO - 10:05 (1997) - SUB16						75M - T44 - FEMININO - 10:20 (2013) - SUB16					
75M - T13 - FEMININO - 10:05 (1999) - SUB16						L. DE DISCO - F37 - FEMININO - 10:20 (914) - SUB16					
75M - SÉRIE 2 - T11 - FEMININO - 10:10 (1997) - SUB16						L. DE PELOTA - F33 - FEMININO - 10:20 (1943) - SUB14					



PARALIMPÍADAS ESCOLARES - FASE

ATLETISMO

CTPB

28 de nov. de 2023 20:14

280	KEMILY VITÓRIA DA SILVA SANTOS	04/09/2010	F33	MG	1	431	VITÓRIA SOUZA FRANCO	24/04/2006	F37	PA	6
751	ANNA BEATRIZ MORAES CONCEIÇÃO	31/08/2011	F33	SP	2	L. DE DISCO - F41 - FEMININO - 10:25 (917) - SUB18					
625	KAMILA EVILY BRITO DA SILVA	26/11/2010	F33	RR	3	Nº	Nome	Dt. Nasc	Classe	Clube	Raia
75M - T47 - FEMININO - 10:25 (2016) - SUB16						698	JÚLIA ALVES MACHADO	29/05/2007	F41	SC	1
Nº	Nome	Dt. Nasc	Classe	Clube	Raia	L. DE DISCO - F42 - FEMININO - 10:25 (918) - SUB18					
73	MARIA VITÓRIA CELESTINO DA SILVA	19/11/2008	T47	CE	3	Nº	Nome	Dt. Nasc	Classe	Clube	Raia
822	LARISSA SALLUM OLIVEIRA	15/01/2009	T46	SP	4	514	TEREZA GABRIELLE MENESES BARBOSA	13/03/2007	F42	PE	1
262	GEOVANNA FELICIANO VITTI	16/07/2009	T47	MG	5	L. DE DISCO - F43 - FEMININO - 10:25 (1352) - SUB18					
585	ESTER BARBOSA DA COSTA	01/01/2008	T47	RN	6	Nº	Nome	Dt. Nasc	Classe	Clube	Raia
800	ISADORA LOHANY DIAS DA ROSA	07/01/2008	T46	SP	7	105	AMANDA CARDOSO VIANA	24/04/2006	F43	ES	1
75M - T33 - FEMININO - 10:25 (2003) - SUB16						L. DE DISCO - F44 - FEMININO - 10:25 (919) - SUB18					
Nº	Nome	Dt. Nasc	Classe	Clube	Raia	Nº	Nome	Dt. Nasc	Classe	Clube	Raia
307	RAFAELA MOREIRA DE CASTRO	16/04/2008	T33	MG	3	129	GABRIELA GRIGOLETO	27/10/2006	F44	ES	1
75M - T34 - FEMININO - 10:25 (2004) - SUB16						75M - T12 - FEMININO - 10:30 (1998) - SUB16					
Nº	Nome	Dt. Nasc	Classe	Clube	Raia	Nº	Nome	Dt. Nasc	Classe	Clube	Raia
472	YASMIM GABRIELLY SANTOS MARTINS	14/12/2009	T34	PB	4	435	ANNE LUIZE BATISTA SOUZA	29/04/2009	T12	PB	1
75M - T54 - FEMININO - 10:25 (2020) - SUB16						471	YASMIM ALVES DA CUNHA	07/05/2008	T12	PB	3
Nº	Nome	Dt. Nasc	Classe	Clube	Raia	569	ANTÔNIA CAVALCANTI DOS SANTOS	22/07/2009	T12	RJ	5
724	RAFAELA KROL CARRARO	12/07/2009	T54	SC	3	202	GIOVANNA RICASTRE SANTOS	13/07/2008	T12	GO	7
332	BRENDA LAILA MEIRA DOS SANTOS	08/02/2009	T54	MS	4	75M - T38 - FEMININO - 10:32 (2008) - SUB16					
720	OLGA BENÁRIO SOUZA DA SILVA	29/09/2008	T54	SC	5	Nº	Nome	Dt. Nasc	Classe	Clube	Raia
L. DE DISCO - F36 - FEMININO - 10:25 (913) - SUB18						106	AMANDA DOS SANTOS SOUZA	23/01/2008	T38	ES	6
Nº	Nome	Dt. Nasc	Classe	Clube	Raia	75M - T36 - FEMININO - 10:35 (2006) - SUB16					
400	EMANUELLY DO SOCORRO BRAGA SOTO	22/12/2006	F36	PA	1	Nº	Nome	Dt. Nasc	Classe	Clube	Raia
L. DE DISCO - F44 - FEMININO - 10:25 (919) - SUB16						394	ANA PAULA PEDROSA GARCIA GALVÃO	02/01/2008	T36	PA	5
Nº	Nome	Dt. Nasc	Classe	Clube	Raia	717	NAIARA RODRIGUES DA SILVA	23/09/2009	T36	SC	6
164	MARIA FERNANDA QUEIROZ E SOUZA FAGUNDES FERREIRA	02/06/2009	F44	ES	1	712	MARIA EDUARDA BUSANELLO	31/03/2008	T36	SC	7
L. DE DISCO - F37 - FEMININO - 10:25 (914) - SUB18						754	BEATRIZ MARTINES PESTANA	03/03/2009	T36	SP	8
Nº	Nome	Dt. Nasc	Classe	Clube	Raia	75M - T21 - FEMININO - 10:35 (2824) - SUB16					
434	ANNA VITORIA FELIX DA SILVA	03/08/2006	F37	PB	1	Nº	Nome	Dt. Nasc	Classe	Clube	Raia
581	YASMIN GONÇALO FERREIRA DE SOUZA	27/08/2007	F37	RJ	2	210	MARIA CLARA SANTOS ROSSI	15/07/2008	T21	GO	3
530	ANA CAROLINA BATISTA DE SOUZA	19/07/2006	F37	PR	3	697	JULIA ADRIANO	26/08/2008	T21	SC	4
299	NAYANA GUALBERTO DE FREITAS	18/09/2006	F37	MG	4	400M - SÉRIE 1 - T20 - MASCULINO - 10:38 (1182) - SUB18					
390	VITÓRIA CRISTINA JORGE GONÇALVES	21/07/2006	F37	MT	5	Nº	Nome	Dt. Nasc	Classe	Clube	Raia



PARALIMPÍADAS ESCOLARES - FASE

CTPB

ATLETISMO

28 de nov. de 2023 20:14

260	FILIPE HENRIQUE MARTINS SILVA	11/06/2007	T20	MG	2	474	ANA PATRICIA JOVINA DO NASCIMENTO	26/06/2012	F41	PE	1
763	DANIEL DOS SANTOS MOTA	04/12/2006	T20	SP	3	L. DE PELOTA - F12 - FEMININO - 10:40 (1938) - SUB14					
869	WESLEY NATÁ FRANCO MARCKE	11/07/2006	T20	SP	4	Nº	Nome	Dt. Nasc	Classe	Clube	Raia
184	SAMUEL CAETANO GONÇALVES	09/10/2007	T20	ES	5	570	CAMILLY VICTÓRIA LIRA SOUZA	06/02/2010	F12	RJ	1
744	ALEXSANDER BRENO DOS SANTOS	06/02/2006	T20	SP	6	204	JHENNIFER ALVES SILVA	30/12/2011	F12	GO	2
380	FRANCISCO SAMUEL CORRÊA DA COSTA SILVA	10/04/2006	T20	MT	7	L. DE PELOTA - F36 - FEMININO - 10:40 (1946) - SUB14					
416	KARLOS FRANCISCO FARIAS DE MORAES	22/11/2007	T20	PA	8	Nº	Nome	Dt. Nasc	Classe	Clube	Raia
A. DE PESO - F21 - MASCULINO - 10:40 (2798) - SUB18						584	EMANUELLE VICTORIA DUARTE DA SILVA	02/08/2010	F36	RN	1
Nº	Nome	Dt. Nasc	Classe	Clube	Raia	886	EVELLY VITÓRIA RIBEIRO	23/06/2011	F36	TO	2
538	EDUARDO FERNANDES BARONI	17/03/2006	F21	PR	1	619	VITÓRYA WELLEN SILVA XAVIER	27/06/2010	F36	AVULSO	3
651	MURILLO VAZ MEDEIROS	12/04/2006	F21	RS	3	195	ANA LUIZA SOARES LOPES	20/11/2012	F36	GO	4
203	GUSTAVO HENRIQUE DA SILVA OLIVEIRA	06/04/2007	F21	GO	4	L. DE PELOTA - F38 - FEMININO - 10:40 (1948) - SUB14					
56	DANIEL DE JESUS RIOS RIOS	08/12/2007	F21	BA	5	Nº	Nome	Dt. Nasc	Classe	Clube	Raia
116	CARLOS EDUARDO DE OLIVEIRA ALVES	06/04/2006	F21	ES	6	633	EDUARDA SCHUCK STEFFEN	05/06/2011	F38	RS	1
663	ANTHONY FRANÇA DE ALMEIDA	20/12/2006	F21	SC	7	L. DE PELOTA - F44 - FEMININO - 10:40 (1953) - SUB14					
155	LUCAS GABRIEL FURTADO LOUREIRO	09/06/2006	F21	ES	8	Nº	Nome	Dt. Nasc	Classe	Clube	Raia
793	GUILHERME SANTOS FERNANDES	22/09/2006	F21	SP	9	27	ANA JÚLIA LIMA DA SILVA	29/11/2011	F44	AP	1
760	CAUAN DAVI PEREIRA BOTAZINI	17/07/2006	F21	SP	10	387	RAFAELA NANTES DA SILVA VIOLA	04/01/2010	F44	MT	2
859	SAMUEL RIBEIRO DE CASTRO	04/05/2006	F21	SP	11	L. DE PELOTA - F46 - FEMININO - 10:40 (1955) - SUB14					
418	LEDSON DOS SANTOS SILVA	22/02/2006	F21	PA	12	Nº	Nome	Dt. Nasc	Classe	Clube	Raia
L. DE PELOTA - F21 - FEMININO - 10:40 (2803) - SUB14						174	PATRÍCIA DOS REIS SILVA	11/06/2011	F46	ES	1
Nº	Nome	Dt. Nasc	Classe	Clube	Raia	734	YORRANY EMANUELLY JESUITA	13/09/2010	F46	SC	2
289	MARIA EDUARDA ALMEIDA FERNANDES	15/05/2010	F21	MG	1	109	ANA ELIZA MOREIRA BITTENCOURT	31/01/2012	F46	ES	3
840	MYLLENE APARECIDA SILVA SAMPAIO LOPES	12/08/2011	F21	SP	2	L. DE PELOTA - F63 - FEMININO - 10:40 (1967) - SUB14					
756	BEATRIZ PAIVA VERCELLI	10/03/2011	F21	SP	3	Nº	Nome	Dt. Nasc	Classe	Clube	Raia
277	JULIA EMANUELLY DE JESUS DA SILVA	16/10/2010	F21	MG	4	284	LETICIA DAVINY SOUZA DO CARMO	13/05/2011	F63	MG	1
L. DE PELOTA - F40 - FEMININO - 10:40 (1949) - SUB14						400M - SÉRIE 2 - T20 - MASCULINO - 10:42 (1182) - SUB18					
Nº	Nome	Dt. Nasc	Classe	Clube	Raia	Nº	Nome	Dt. Nasc	Classe	Clube	Raia
165	MARIA ISABEL AUGUSTO DE MORAES	23/04/2011	F40	ES	1	770	DJALMA VITOR SOUZA SANTOS	12/06/2007	T20	SP	1
351	JÉSSICA VITÓRIA SAMUDIO DOS SANTOS	08/04/2011	F40	MS	2	764	DANIEL FERNANDES DOS SANTOS DE SOUZA	20/12/2007	T20	SP	2
187	WANNIE DE SOUZA FERREIRA	19/04/2010	F40	ES	3	175	PATRICK MARQUES DE OLIVEIRA	06/01/2007	T20	ES	3
L. DE PELOTA - F41 - FEMININO - 10:40 (1950) - SUB14						347	HERYK HENRIQUE DA SILVA BARBOSA	17/01/2006	T20	MS	4
Nº	Nome	Dt. Nasc	Classe	Clube	Raia	334	BRENO VINICIUS DINIZ PRADO	05/03/2006	T20	MS	5
						341	DYMIERIK DURAN GAUTO	06/02/2006	T20	MS	6



PARALIMPÍADAS ESCOLARES - FASE

CTPB

ATLETISMO

28 de nov. de 2023 20:14

156	LUCAS MORAES RODRIGUES	04/09/2007	T20	ES	7	173	PÂMELA CRISTINA DORTI MILAGRE	29/03/2009	T20	ES	21
171	NICOLAS FORTUNATO OLIVEIRA	03/03/2007	T20	ES	8	417	LANNA CIBELLY VERAS SOUZA	18/01/2009	T20	PA	22
						594	MIRELA LUZ CALDAS DANTAS	10/10/2008	T20	RN	23
400M - SÉRIE 3 - T20 - MASCULINO - 10:49 (1182) - SUB18						400M - SÉRIE 4 - T20 - MASCULINO - 10:56 (1182) - SUB18					
Nº	Nome	Dt. Nasc	Classe	Clube	Raia	Nº	Nome	Dt. Nasc	Classe	Clube	Raia
374	SILVIO DANIEL MARTINEZ MACIEL	18/08/2006	T20	MS	1	715	MICHAEL VILLALBA PEREIRA MELO	04/11/2007	T20	SC	1
367	MAXUEL SANTOS BATISTA	26/09/2006	T20	MS	2	523	ÉRICO WESLEY CARVALHO CUNHA	22/06/2006	T20	PI	2
230	JOAO PEDRO PEREIRA MELO	14/03/2006	T20	MA	3	320	TULIO BERNAARDO COSTA SILVA	11/01/2007	T20	MG	3
224	ANDRE DA SILVA GRANJEIRA JUNIRO	16/12/2007	T20	MA	4	251	DAVI FILEMON DA SILVA SANTOS	25/08/2006	T20	MG	4
240	THALLYSSON VITOR DA SILVA ALENCAR	30/12/2007	T20	MA	5	322	VINICIUS SOARES NOGUEIRA	01/01/2007	T20	MG	5
191	WILLYADSON SANTOS ROMERO	16/04/2007	T20	ES	6	288	LUKA TONY GREGÓRIO DE JESUS	02/03/2007	T20	MG	6
682	GUSTAVO RIBEIRO TOBIAS	30/09/2007	T20	SC	7	520	DANILO JOSÉ DOS SANTOS	13/05/2007	T20	PI	7
357	KHAYKY CALDERONI BRITO	13/08/2007	T20	MS	8	522	ERIC MURILO DA CRUZ SILVA	11/10/2006	T20	PI	8
S. DISTÂNCIA - T20 - FEMININO - 10:55 (1146) - SUB16						S. DISTÂNCIA - T21 - MASCULINO - 11:00 (2810) - SUB14					
Nº	Nome	Dt. Nasc	Classe	Clube	Raia	Nº	Nome	Dt. Nasc	Classe	Clube	Raia
461	MAYARA VITÓRIA PEREIRA NUNES	18/02/2008	T20	PB	1	583	ARIOSTON DE BRITO CHAGAS FILHO	25/02/2010	T21	RN	1
563	THAYNA ALVES BARBOSA	24/12/2008	T20	PR	2	897	MARCOS PAULO MARTINS CARVALHO RIBEIRO	21/03/2012	T21	TO	2
558	RENATA FARIAS BONIFACIO	22/10/2008	T20	PR	3	297	MIGUEL BENAIA JULIO MORAIS	01/06/2012	T21	MG	3
553	MARIELY CRISTINA DIAS	18/02/2008	T20	PR	4	101	YAN KHALIL DE OLIVEIRA MARQUES	30/03/2011	T21	DF	4
878	ANA CLARA CARDOSO RODRIGUES	24/10/2009	T20	TO	5	279	KAUAN RIQUELME SOARES MACHADO	14/10/2010	T21	MG	5
212	MICHELLY DA SILVA FREIRE	25/06/2009	T20	GO	6	752	ARTHUR NERES DA SILVA	02/02/2012	T21	SP	6
519	CAUANE SAMIRES DE SOUSA	02/12/2009	T20	PI	7	815	JUAN MACHADO GANDRA	29/10/2011	T21	SP	7
93	JULIANA GOMES FERREIRA	27/02/2008	T20	DF	8	790	GUILHERME DE CAMPOS RONCHESELE	13/02/2011	T21	SP	8
169	MAYSA CALDONHO PAGANINI	31/07/2009	T20	ES	9	856	SAMMUEL DE MOURA BIBIANO	08/12/2010	T21	SP	9
239	SARAH MARILIA BEZERRA QUEROZ	20/12/2008	T20	MA	10	809	JOÃO PEDRO MOMPEAN DIAS DE OLIVEIRA	11/08/2010	T21	SP	10
237	NATHALIA VICTORIA COSTA DE MESQUITA	18/05/2008	T20	MA	11	565	VITOR GABRIEL NOGUEIRA DA SILVA	28/05/2010	T21	PR	11
666	BEATRIZ MARIA DA SILVA	13/03/2008	T20	SC	12	S. DISTÂNCIA - T47 - MASCULINO - 11:00 (1016) - SUB16					
689	IZABELA SCHMIDT	12/03/2008	T20	SC	13	Nº	Nome	Dt. Nasc	Classe	Clube	Raia
338	DANIELE DA SILVA SANTOS	21/10/2008	T20	MS	14	11	ALEX ANDREY DS OLIVEIRA KALIL KALIL	02/10/2009	T47	AM	1
123	EMILLY SOUSA SANTOS GONÇALVES	25/03/2008	T20	ES	15	573	IGOR PORTO VIEIRA	08/09/2008	T47	RJ	2
52	REBECA SAMPAIO ROCHA	07/03/2008	T20	AP	16	537	EDUARDO ALLAN MORAES DOS SANTOS	26/08/2008	T47	PR	3
795	IARA TALICIA ALVES DOS SANTOS URIAS	12/12/2009	T20	SP	17	885	EMERSON DE OLIVEIRA LIMA	08/11/2009	T46	TO	4
796	IASMIM VITORIA DE AMORIM ALVES PIVELO	07/07/2009	T20	SP	18	604	JORGE LUIZ DE SOUZA JERÔNIMO VIEIRA	21/01/2009	T47	AVULSO	5
817	KAUANY VICTÓRIA MARTINS DA SILVEIRA	12/03/2009	T20	SP	19	60	LEANDRO GALVAO CASTRO	29/04/2009	T47	BA	6
750	ANDRESSA VITORIA HENRIQUE DA SILVA	21/01/2008	T20	SP	20						



PARALIMPÍADAS ESCOLARES - FASE

ATLETISMO

CTPB

28 de nov. de 2023 20:14

261	GABRIEL HENRIQUE VIEIRA ANDRADE	10/12/2008	T47	MG	7	727	SAMUEL MURILO MOREIRA	29/09/2012	F64	SC	2
148	KAYLLAN DE SOUZA SILVA	20/06/2009	T46	ES	8	849	RAFAEL MOREIRA BRUSTELLI	13/04/2012	F64	SP	3
348	IRYEL RYCKELVY DA CRUZ SILVA OLIVEIRA	03/09/2008	T47	MS	9	L. DE PELOTA - F36 - MASCULINO - 11:10 (1914) - SUB14					
168	MATHEUS GOMES MONTEIRO	31/08/2009	T46	ES	10	Nº	Nome	Dt. Nasc	Classe	Clube	Raia
294	MATHEUS HENRIQUE FERREIRA PEGO	27/01/2009	T46	MG	11	113	ARTHUR FORNACIARI PAGANINI	04/03/2011	F36	ES	1
781	FELIPE YUKIO FERNANDES FUGITA	28/06/2009	T47	SP	12	119	DAVI SOARES COSTA	19/03/2010	F36	ES	2
403	ENDERSON DO ROSARIO SOUSA	03/10/2009	T47	PA	13	810	JOÃO VITOR MARCONDES DE SOUZA	19/02/2010	F36	SP	3
400M - SÉRIE 5 - T20 - MASCULINO - 11:03 (1182) - SUB18						L. DE PELOTA - F38 - MASCULINO - 11:10 (1916) - SUB14					
Nº	Nome	Dt. Nasc	Classe	Clube	Raia	Nº	Nome	Dt. Nasc	Classe	Clube	Raia
640	HENRI DOS SANTOS SEVERO	17/04/2006	T20	RS	1	704	LAURI VERÍSSIMO DOS SANTOS	09/04/2010	F38	SC	1
9	ADISON VITOR BRAGA DOS SANTOS	24/07/2007	T20	AM	2	L. DE PELOTA - F43 - MASCULINO - 11:10 (1920) - SUB14					
466	PEDRO HENRIQUE ANDRADE DA SILVA	28/06/2006	T20	PB	3	Nº	Nome	Dt. Nasc	Classe	Clube	Raia
463	ORYVANN KAUE S DE S GALDINO	13/11/2007	T20	PB	4	451	JOSÉ LEONEL CANDIDO DE LIMA	19/04/2010	F43	PB	1
74	PAULO VICTOR HOLANDA DE OLIVEIRA	02/12/2006	T20	CE	5	118	DAVI LUIZ VIEIRA PORTO	12/11/2011	F43	ES	5
464	OTÁVIO CAIO DE OLIVEIRA SILVA	01/01/2007	T20	PB	6	400M - SÉRIE 7 - T20 - MASCULINO - 11:17 (1182) - SUB18					
400M - SÉRIE 6 - T20 - MASCULINO - 11:10 (1182) - SUB18						Nº	Nome	Dt. Nasc	Classe	Clube	Raia
Nº	Nome	Dt. Nasc	Classe	Clube	Raia	603	JOÃO MARCOS FERNANDES DA SILVA KELER	24/11/2006	T20	AVULSO	1
153	LUAN JOSÉ DA SILVA CORREIA	17/04/2006	T20	ES	1	696	JOSUÉ DIAMANTINA ALVES	01/08/2007	T20	SC	2
229	JOÃO GUILHERME SANTOS ALVES	23/10/2006	T20	MA	2	529	ALEX FELIX DE SOUZA	11/09/2006	T20	PR	3
726	SAMUEL HUMBERTO SILVA	28/06/2006	T20	SC	3	188	WENDEL SABINO XAVIER	31/01/2006	T20	ES	4
15	JOÃO MATEUS SANTOS MENEZES	07/11/2006	T20	AM	4	84	CLEITON ROGERIO DOS SANTOS PEREIRA JUNIOR	20/05/2006	T20	DF	5
130	GIOVANNY LUIZ DORTI MILAGRE	20/04/2006	T20	ES	5	892	IURE LIMA PAIVA	03/09/2006	T20	TO	6
69	GABRYEL MESSI SOUSA RODRIGUES	26/09/2007	T20	CE	6	315	SEBASTIÃO AUGUSTO LEAL BORGES	23/03/2006	T20	MG	7
863	THIAGO LOPES MOURA DE CARVALHO	09/09/2006	T20	SP	7	562	TALISSON JULIO DA CONCEIÇÃO	27/04/2006	T20	PR	8
58	FELIPE SANTOS DA CRUZ	20/01/2006	T20	BA	8	L. DE DARDO - F35 - MASCULINO - 11:20 (951) - SUB18					
L. DE PELOTA - F44 - MASCULINO - 11:10 (1921) - SUB14						Nº	Nome	Dt. Nasc	Classe	Clube	Raia
Nº	Nome	Dt. Nasc	Classe	Clube	Raia	490	JOSÉ VICTOR DE SOUZA BEZERRA	11/04/2006	F35	PE	1
177	PEDRO RAMPINELI ESTOCO	23/06/2010	F44	ES	1	2	GABRIEL IGOR DE SOUZA	11/03/2006	F35	AC	2
787	GABRIEL SOUZA VAMPRE	24/01/2012	F44	SP	2	620	WELLINGTON ANDRADE DIOLINDO	09/09/2007	F35	AVULSO	3
854	RODRIGO NUNES FERREIRA	24/09/2011	F44	SP	3	613	PEDRO CALEBE SANTOS PEREIRA	20/10/2006	F35	AVULSO	4
772	EDUARDO SOARES SIQUEIRA	17/09/2011	F44	SP	4	686	IAGO GONÇALVES LOPES	23/05/2006	F35	SC	5
L. DE PELOTA - F64 - MASCULINO - 11:10 (1936) - SUB14						L. DE DARDO - F36 - MASCULINO - 11:20 (952) - SUB18					
Nº	Nome	Dt. Nasc	Classe	Clube	Raia	Nº	Nome	Dt. Nasc	Classe	Clube	Raia
467	PEDRO HENRIQUE SILVA LIMA	30/04/2010	F64	PB	1	248	CAIO MELGAÇO TAVARES	19/04/2007	F36	MG	1



PARALIMPÍADAS ESCOLARES - FASE

ATLETISMO

CTPB

28 de nov. de 2023 20:14

127	GABRIEL REIS BAIOTTO	28/05/2007	F36	ES	2	554	MATEUS JOSÉ PAIXÃO DE SOUZA	27/04/2007	F37	PR	2
852	RICHARD GUSTAVO MENDES LOPES	13/02/2007	F36	SP	3	532	ANDRÉ LUIZ PIRES MATHIAS	26/02/2006	F37	PR	3
398	CARLOS CAUÃ GONÇALVES SERRÃO	11/03/2006	F36	PA	4	881	DANILO KUNUM DIAS APINAJÉ	12/10/2007	F37	TO	4
						641	HENRIQUE VIEIRA MENDES	27/06/2007	F37	RS	5
L. DE DARDO - F40 - MASCULINO - 11:20 (955) - SUB16						639	GIOVANI OLIVEIRA DA SILVA	23/12/2007	F37	RS	6
Nº	Nome	Dt. Nasc	Classe	Clube	Raia	219	RODRIGO GOMES DE MELO	06/09/2006	F37	GO	7
67	FRANCISCO CAIO FREITAS CAMELO	27/12/2009	F40	CE	1	287	LUIZ PAULO FERNANDES	23/06/2006	F37	MG	8
29	ANDREO CLEYTON SANTOS MONTEIRO	03/04/2009	F40	AP	2	674	DERYCK DA SILVA GALINARI	24/02/2007	F37	SC	9
50	PEDRO CESAR FURTADO DE OLIVEIRA	21/07/2008	F40	AP	3	837	MIGUEL TEIXEIRA DE SÁ NETO	24/08/2006	F37	SP	10
846	PAULO MIGUEL XAVIER DE LIMA	11/05/2009	F40	SP	4						
L. DE DARDO - F40 - MASCULINO - 11:20 (955) - SUB18						A. DE PESO - F37 - MASCULINO - 11:25 (1217) - SUB14					
Nº	Nome	Dt. Nasc	Classe	Clube	Raia	Nº	Nome	Dt. Nasc	Classe	Clube	Raia
36	FLAVIO YURI CARDOSO RIBEIRO	05/01/2007	F40	AP	1	308	RAPHAEL ASSIS LEITE DE CASTRO	22/06/2010	F37	MG	1
L. DE DARDO - F41 - MASCULINO - 11:20 (1353) - SUB18						213	MIGUEL RICKELMY CHAVES DE CARVALHO	27/02/2010	F37	GO	2
Nº	Nome	Dt. Nasc	Classe	Clube	Raia	302	PEDRO HENRIQUE DE OLIVEIRA	05/08/2012	F37	MG	3
677	EDUARDO LUFT	13/04/2006	F41	SC	1	669	BRYAN MORO	15/08/2010	F37	SC	4
400M - SÉRIE 1 - T21 - MASCULINO - 11:24 (2816) - SUB18						691	JOÃO VITHOR DIAMANTINA VIEIRA	15/01/2010	F37	SC	5
Nº	Nome	Dt. Nasc	Classe	Clube	Raia	789	GUILHERME ALEXANDRE MENEZES	21/10/2011	F37	SP	6
778	FELIPE ALVES DA SILVA	03/03/2007	T21	SP	3	889	HEITOR SANTANA DE SA	01/11/2012	F37	TO	7
155	LUCAS GABRIEL FURTADO LOUREIRO	09/06/2006	T21	ES	4	425	PEDRO HENRIQUE CARVALHO SOUZA	24/04/2011	F37	PA	8
760	CAUAN DAVI PEREIRA BOTAZINI	17/07/2006	T21	SP	5	400M - T37 - MASCULINO - 11:31 (1185) - SUB18					
418	LEDSON DOS SANTOS SILVA	22/02/2006	T21	PA	6	Nº	Nome	Dt. Nasc	Classe	Clube	Raia
400M - SÉRIE 2 - T21 - MASCULINO - 11:24 (2816) - SUB18						826	LUIZ HENRIQUE NASCIMENTO CASTILHO	10/08/2006	T37	SP	1
Nº	Nome	Dt. Nasc	Classe	Clube	Raia	773	EDYLUCCAS MIRANDA BUENO	15/02/2007	T37	SP	2
693	JOÃO VITOR LAGUNA MARCELINO	25/06/2006	T21	SC	1	274	JOÃO PEDRO TOMAZ SIQUEIRA DE OLIVEIRA	12/01/2006	T37	MG	3
663	ANTHONY FRANÇA DE ALMEIDA	20/12/2006	T21	SC	2	881	DANILO KUNUM DIAS APINAJÉ	12/10/2007	T37	TO	4
538	EDUARDO FERNANDES BARONI	17/03/2006	T21	PR	3	324	WALISSON SOARES FERNANDES	20/09/2006	T37	MG	6
533	ANDREY CORDEIRO LOPES	09/04/2007	T21	PR	4	678	FELIPE VAZ SOARES DE LIMA	11/01/2006	T37	SC	7
859	SAMUEL RIBEIRO DE CASTRO	04/05/2006	T21	SP	5	709	LUIZ HENRIQUE FAGANELLO CRAVO	03/06/2006	T37	SC	8
545	JOÃO VITOR FERNANDES	19/08/2006	T21	PR	6	400M - T47 - MASCULINO - 11:38 (1188) - SUB18					
651	MURILLO VAZ MEDEIROS	12/04/2006	T21	RS	7	Nº	Nome	Dt. Nasc	Classe	Clube	Raia
56	DANIEL DE JESUS RIOS RIOS	08/12/2007	T21	BA	8	890	HENTONY SANTOS CARVALHO	31/08/2007	T47	TO	3
A. DE PESO - F37 - MASCULINO - 11:25 (1217) - SUB18						215	PEDRO HENRIQUE COELHO LIMA	27/12/2006	T47	GO	4
Nº	Nome	Dt. Nasc	Classe	Clube	Raia	10	ADRIANO MOURA DA SILVA MOURA	04/07/2006	T47	AM	5
589	JOÃO VITOR COSTA DE ARAUJO	05/11/2006	F37	RN	1	476	CARLOS EDUARDO BARBOSA CAMPOS	03/02/2007	T47	PE	6



PARALIMPÍADAS ESCOLARES - FASE

CTPB

ATLETISMO

28 de nov. de 2023 20:14

311	RYAN DA SILVA BONACINI	09/06/2007	T47	MG	7	221	WESLEY SOUZA SANTOS	20/04/2007	T46	GO	7
759	CARLOS JUNIOR ALVES DA SILVA	25/09/2006	T47	SP	8	437	CHARLYS MELO DE MEDEIROS	06/04/2006	T46	PB	8
400M - SÉRIE 1 - T11 - MASCULINO - 11:45 (1179) - SUB18						400M - T38 - MASCULINO - 12:17 (1186) - SUB18					
Nº	Nome	Dt. Nasc	Classe	Clube	Raia	Nº	Nome	Dt. Nasc	Classe	Clube	Raia
397	ANTONIO IZAQUE DO CARMO MARTINS	16/08/2007	T11	PA	1	362	LUÍS ANGELO PAES MARQUESAN	16/06/2007	T38	MS	3
406	GUSTAVO DA SILVA DE OLIVEIRA	06/02/2006	T11	PA	3	157	LUCAS OTACÍLIO FERREIRA DOS SANTOS	03/05/2006	T38	ES	4
400M - T13 - MASCULINO - 11:45 (1181) - SUB18						400M - T43 - MASCULINO - 12:17 (1374) - SUB18					
Nº	Nome	Dt. Nasc	Classe	Clube	Raia	Nº	Nome	Dt. Nasc	Classe	Clube	Raia
91	JOSEPHER JESUS ATANAZIO ALVES	15/03/2007	T13	DF	5	339	DAVID MORALES ROMERO	12/10/2006	T38	MS	6
83	CHRISTOPHER JESUS ATANAZIO ALVES	15/03/2007	T13	DF	6	413	JOSÉ ANDRE NASCIMENTO RIBEIRO	30/11/2007	T38	PA	7
3	JOÃO GOMES MAGALHÃES JUNIOR	22/07/2007	T13	AC	7	400M - T12 - MASCULINO - 12:24 (1180) - SUB18					
579	VITOR DANIEL DA SILVA GERMANO	25/12/2006	T13	RJ	8	Nº	Nome	Dt. Nasc	Classe	Clube	Raia
400M - SÉRIE 2 - T11 - MASCULINO - 11:52 (1179) - SUB18						400M - RR2 - MASCULINO - 12:31 (2785) - SUB14					
Nº	Nome	Dt. Nasc	Classe	Clube	Raia	Nº	Nome	Dt. Nasc	Classe	Clube	Raia
808	JOÃO PEDRO DANTAS SANTOS	25/06/2007	T11	SP	1	225	ANTONIO CARLOS MOARES CARVALHO	11/06/2006	T43	MA	3
306	RAFAEL HENRIQUE PEREIRA FERNANDES	09/12/2007	T11	MG	3	904	VALTEMIR ALMEIDA VITOR	10/05/2007	T43	TO	4
199	FELIPE SANTANA DO PRADO	20/05/2006	T11	GO	5	453	JOSE MARIANO DE SALES SILVA	01/06/2006	T43	PB	5
847	PAULO VICTOR DA SILVA	02/02/2007	T11	SP	7	662	ANDREI VENTURA FERREIRA	26/02/2006	T43	SC	6
400M - T35 - MASCULINO - 12:01 (1183) - SUB18						400M - RR1 - MASCULINO - 12:31 (2784) - SUB18					
Nº	Nome	Dt. Nasc	Classe	Clube	Raia	Nº	Nome	Dt. Nasc	Classe	Clube	Raia
832	MATHEUS DA SILVA FERREIRA	03/05/2006	T35	SP	3	590	KAUE ERIK SOUZA CAMARA	12/12/2006	T12	RN	1
2	GABRIEL IGOR DE SOUZA	11/03/2006	T35	AC	4	24	WESLEY EMERSON CARVALHO DE OLIVEIRA	16/07/2006	T12	AM	3
375	VINÍCIUS HENRIQUE DOS SANTOS	27/03/2007	T35	MS	5	688	ISMAEL ISAC GALDINO MIRANDA	11/12/2006	T12	SC	5
535	CELSO HENRIQUE FERNANDES ALVES	22/02/2007	T35	PR	6	400M - RR2 - MASCULINO - 12:31 (2785) - SUB18					
586	GABRIEL CORIOLANO VASCONCELOS GERMANO	20/03/2006	T35	RN	8	Nº	Nome	Dt. Nasc	Classe	Clube	Raia
400M - T36 - MASCULINO - 12:08 (1184) - SUB18						400M - RR3 - MASCULINO - 12:31 (2786) - SUB18					
Nº	Nome	Dt. Nasc	Classe	Clube	Raia	Nº	Nome	Dt. Nasc	Classe	Clube	Raia
309	RAUL TEIXEIRA MENDES	28/02/2007	T36	MG	3	254	EDUARDO MONTEIRO ARAÚJO	20/07/2007	RR1	MG	6
323	VITOR HUGO DUARTE DE ALMEIDA	07/09/2007	T36	MG	4	400M - RR2 - MASCULINO - 12:31 (2785) - SUB18					
766	DAVI DA SILVA ZIMBICKI	24/09/2006	T36	SP	5	Nº	Nome	Dt. Nasc	Classe	Clube	Raia
420	LUAN LINCON PINHEIRO SOUZA	29/03/2006	T36	PA	6	867	VINICIUS MARQUES KRIEGER QUINTINO	26/08/2006	RR2	SP	5
400M - T46 - MASCULINO - 12:08 (1376) - SUB18						400M - RR3 - MASCULINO - 12:31 (2786) - SUB18					
Nº	Nome	Dt. Nasc	Classe	Clube	Raia	Nº	Nome	Dt. Nasc	Classe	Clube	Raia
572	GABRIEL DOS SANTOS COSTA	06/06/2006	T46	RJ	2	442	GABRIEL DANTAS SOARES	23/08/2006	RR2	PB	7
						531	ANDRE LUIZ NEUMANN	14/09/2006	RR3	PR	8



PARALIMPÍADAS ESCOLARES - FASE
CTPB

ATLETISMO
28 de nov. de 2023 20:14

400M - T34 - MASCULINO - 12:38 (1547) - SUB18

Nº	Nome	Dt. Nasc	Classe	Clube	Raia
597	THALES MATHEUS FERREIRA DOS SANTOS	27/02/2007	T34	RN	3
743	PABLO GABRIEL ATANÁZIO DE VASCONCELOS	23/07/2006	T34	SE	4

400M - T54 - MASCULINO - 12:38 (1191) - SUB18

Nº	Nome	Dt. Nasc	Classe	Clube	Raia
16	KAUA BARBOSA DE SOUZA SOUZA	23/02/2006	T54	AM	5
664	ARTHUR CAUE TEIXEIRA CAMARGOS	01/04/2007	T54	SC	6



PARALIMPÍADAS ESCOLARES - FASE

CTPB

ATLETISMO

28 de nov. de 2023 20:14

Lista Inicial - Etapa: 4 - 30/11/2023

800M - SÉRIE 1 - T20 - MASCULINO - 15:00 (1577) - SUB14					
Nº	Nome	Dt. Nasc	Classe	Clube	Raia
786	GABRIEL MORENO	12/04/2010	T20	SP	3
132	GUILHERME RODRIGUES FERREIRA	16/02/2010	T20	ES	4
836	MIGUEL OLIVEIRA BARRACHI MUNIZ	07/01/2010	T20	SP	5
801	ISAÍAS DOS SANTOS LIGEIRO	11/05/2010	T20	SP	6

800M - SÉRIE 2 - T20 - MASCULINO - 15:00 (1577) - SUB14					
Nº	Nome	Dt. Nasc	Classe	Clube	Raia
180	RAMON NUNES DA PENHA	31/01/2012	T20	ES	1
37	GABRIEL DAMASCENO DA COSTA	06/02/2010	T20	AP	2
242	YANN EMANUEL SANTOS SANTOS	27/01/2010	T20	MA	3
354	JOÃO PEDRO FIRMINO DE JESUS	01/06/2010	T20	MS	4
326	ALEXSANDER DO CARMO CLEMENTE DA SILVA	13/05/2010	T20	MS	5
373	SAYMONN ISAEEL LIMA DA SILVA	24/02/2011	T20	MS	6
114	BERNARDO DUTRA DE SÁ STEFFEN	04/02/2011	T20	ES	7
45	LUCAS TAVARES COSTA	14/11/2011	T20	AP	8

A. DE PESO - F13 - MASCULINO - 15:00 (1567) - SUB16					
Nº	Nome	Dt. Nasc	Classe	Clube	Raia
895	JOÃO PEDRO GOMES CAVALCANTE	21/08/2008	F13	TO	1
61	RIQUELME ARAÚJO ALVES DOS SANTOS	26/07/2008	F13	BA	2
139	JOÃO LUCAS SOUZA DA SILVA	26/06/2008	F13	ES	3
791	GUILHERME FERREIRA NUNES	04/06/2008	F13	SP	4
818	KAYCK HENRIQUE SILVA DE OLIVEIRA	23/01/2008	F13	SP	5
378	CLARISSON BRENO DE LIMA	22/03/2008	F13	MT	6
411	JEFERSON COSTA DE FREITAS	12/10/2008	F13	PA	7

A. DE PESO - F35 - MASCULINO - 15:00 (1208) - SUB18					
Nº	Nome	Dt. Nasc	Classe	Clube	Raia
613	PEDRO CALEBE SANTOS PEREIRA	20/10/2006	F35	AVULSO	1
686	IAGO GONÇALVES LOPES	23/05/2006	F35	SC	2
779	FELIPE ARAUJO COSTA	27/09/2007	F35	SP	3
828	MARCOS VINICIUS NUNES DOS SANTOS	28/05/2006	F35	SP	4
832	MATHEUS DA SILVA FERREIRA	03/05/2006	F35	SP	5
167	MATHEUS DE ALMEIDA BRAGA DA SILVA	19/07/2006	F35	ES	6

A. DE PESO - F11 - MASCULINO - 15:00 (1226) - SUB14					
Nº	Nome	Dt. Nasc	Classe	Clube	Raia
258	ERICK EMMANUEL CANDIDO	28/06/2011	F11	MG	1
337	CARLOS EDUARDO ARAUJO DOS SANTOS	31/01/2011	F11	MS	2

A. DE PESO - F12 - MASCULINO - 15:00 (1252) - SUB14					
Nº	Nome	Dt. Nasc	Classe	Clube	Raia
891	HUMBERTO GABRIEL SOUSA NUNES	17/09/2010	F12	TO	1

A. DE PESO - F12 - MASCULINO - 15:00 (1252) - SUB16					
Nº	Nome	Dt. Nasc	Classe	Clube	Raia
211	MATHEUS HENRIQUE DOS SANTOS DONATO	05/04/2008	F12	GO	1

A. DE PESO - F12 - MASCULINO - 15:00 (1252) - SUB18					
Nº	Nome	Dt. Nasc	Classe	Clube	Raia
465	PEDRO ENRIQUE CÂNDIDO GOMES	06/04/2006	F12	PB	1
19	MARCOS FABIANO LOPES BIAZZE	09/01/2007	F12	AM	2
342	EDINIEL BRITES NUNES	22/07/2007	F12	MS	3
426	PEDRO HENRIQUE CORREA	28/06/2007	F12	PA	4

L. DE DISCO - F11 - FEMININO - 15:00 (908) - SUB16					
Nº	Nome	Dt. Nasc	Classe	Clube	Raia
395	ANA PAULA SANTA BRÍGIDA NAVEGANTES	26/04/2009	F11	PA	1

L. DE DISCO - F12 - FEMININO - 15:00 (909) - SUB16					
Nº	Nome	Dt. Nasc	Classe	Clube	Raia
645	LAURA BRIZOLA HERT	18/07/2009	F12	RS	1

L. DE DISCO - F11 - FEMININO - 15:00 (908) - SUB18					
Nº	Nome	Dt. Nasc	Classe	Clube	Raia
711	MARCELLI VITÓRIA TOMAZI	22/09/2007	F11	SC	1

L. DE DISCO - F12 - FEMININO - 15:00 (909) - SUB18					
Nº	Nome	Dt. Nasc	Classe	Clube	Raia
422	MARIA ELIZA DE SOUZA NEVES	16/01/2006	F12	PA	1

L. DE DISCO - F33 - FEMININO - 15:00 (1680) - SUB16					
Nº	Nome	Dt. Nasc	Classe	Clube	Raia
509	RAFAELY KAYLANE ALMEIDA DE LIMA	01/06/2009	F33	PE	1
893	JAKELINE PEREIRA SILVEIRA	21/11/2009	F33	TO	2
205	LEONY MUNIZ DA CONCEIÇÃO ROCHA	04/03/2009	F33	GO	3



PARALIMPÍADAS ESCOLARES - FASE

CTPB

ATLETISMO

28 de nov. de 2023 20:14

L. DE DISCO - F34 - FEMININO - 15:00 (911) - SUB16						577	RYANA CORRÊA DA SILVA	26/02/2011	T44	RJ	1
Nº	Nome	Dt. Nasc	Classe	Clube	Raia	884	EDIVANEIDE SILVA DOS SANTOS	30/12/2010	T44	TO	2
13	DEBORA VITORIA SOUZA DA SILVA	27/09/2008	F34	AM	1	703	LARA MARRY FERNANDES FELISBERTO	20/11/2010	T44	SC	3
197	ANNA LUIZA DE ARAUJO ERÁCLITO	29/02/2008	F34	GO	2	S. DISTÂNCIA - T43 - FEMININO - 15:00 (1366) - SUB16					
55	VITÓRIA THAYLLANY SOUZA DOS SANTOS	17/12/2008	F34	AP	3	Nº	Nome	Dt. Nasc	Classe	Clube	Raia
33	DIELEM ABREU MARTINS	11/05/2008	F34	AP	4	163	MARIA EDUARDA OLIVEIRA SIMÕES	07/04/2008	T43	ES	1
L. DE DISCO - F35 - FEMININO - 15:00 (912) - SUB16						S. DISTÂNCIA - T44 - FEMININO - 15:00 (1150) - SUB16					
Nº	Nome	Dt. Nasc	Classe	Clube	Raia	Nº	Nome	Dt. Nasc	Classe	Clube	Raia
548	KAUANI VICENTE DE OLIVEIRA	04/08/2008	F35	PR	1	164	MARIA FERNANDA QUEIROZ E SOUZA FAGUNDES FERREIRA	02/06/2009	T44	ES	1
552	MARIA GABRIELA VICENTE ALVES	24/07/2008	F35	PR	2	S. DISTÂNCIA - T47 - FEMININO - 15:00 (1151) - SUB16					
616	SARA STEFANNY OLIVEIRA GOMES	18/05/2009	F35	AVULSO	3	Nº	Nome	Dt. Nasc	Classe	Clube	Raia
701	KAUANA ARRUDA ALVES	06/05/2009	F35	SC	4	496	LÍVIA MARIA DE CASTRO NUNES	26/04/2008	T47	PE	1
L. DE DISCO - F40 - FEMININO - 15:00 (916) - SUB16						585	ESTER BARBOSA DA COSTA	01/01/2008	T47	RN	2
Nº	Nome	Dt. Nasc	Classe	Clube	Raia	73	MARIA VITÓRIA CELESTINO DA SILVA	19/11/2008	T47	CE	3
222	YASMIM MAÍRA CAVALCANTE DA ROCHA	05/12/2008	F40	GO	1	800	ISADORA LOHANY DIAS DA ROSA	07/01/2008	T46	SP	4
372	SACHA GONÇALVES DANIEL	17/12/2009	F40	MS	2	800M - SÉRIE 3 - T20 - MASCULINO - 15:10 (1577) - SUB14					
46	LUCIENE RODRIGUES MARTINS	16/07/2009	F40	AP	3	Nº	Nome	Dt. Nasc	Classe	Clube	Raia
L. DE DISCO - F32 - FEMININO - 15:00 (1679) - SUB16						723	RAFAEL OLIVIO ROBERTI	28/07/2010	T20	SC	1
Nº	Nome	Dt. Nasc	Classe	Clube	Raia	525	JOÃO PEDRO COSTA DE MOURA	29/05/2010	T20	PI	2
660	ANA CLARA SILVERO MACIEL	09/06/2008	F32	SC	4	515	VITOR EMANUEL SOUZA VIANA	11/03/2011	T20	PE	3
S. DISTÂNCIA - T35 - MASCULINO - 15:00 (1570) - SUB14						568	WESLEY GALONY DOS SANTOS DA SILVA	08/04/2011	T20	PR	4
Nº	Nome	Dt. Nasc	Classe	Clube	Raia	209	MARCOS HENRIQUE FREITAS DOS SANTOS	04/04/2010	T20	GO	5
580	VITOR GABRIEL NUNES COSTA	07/05/2010	T35	RJ	1	440	FABRÍCIO BANDEIRA PAULINO	25/02/2011	T20	PB	6
615	RENAN BELTRÃO GONÇALVES	05/04/2010	T35	AVULSO	2	268	ISAQUE SOUZA BARCELOS	24/02/2010	T20	MG	7
352	JOÃO MANOEL MORAES RAMOS	29/10/2010	T35	MS	3	528	PEDRO LUCAS DA SILVA BISPO	22/12/2010	T20	PI	8
783	GABRIEL APARECIDO VIDICA DE CAMARGO	19/04/2010	T35	SP	4	800M - T11 - MASCULINO - 15:20 (998) - SUB14					
S. DISTÂNCIA - T37 - MASCULINO - 15:00 (1012) - SUB16						Nº	Nome	Dt. Nasc	Classe	Clube	Raia
Nº	Nome	Dt. Nasc	Classe	Clube	Raia	207	LUCAS DE SOUZA SOBRINHO	15/10/2010	T11	GO	1
901	RAMON GONÇALVES DA SILVA	15/06/2009	T37	TO	1	800M - T12 - MASCULINO - 15:20 (999) - SUB14					
314	SAMUEL OLIVEIRA DOS SANTOS	21/09/2009	T37	MG	2	Nº	Nome	Dt. Nasc	Classe	Clube	Raia
656	ALANAVYD OLIVEIRA BRITO	16/07/2009	T37	SC	3	216	RAFAEL BUENO RIBEIRO	04/08/2011	T12	GO	3
622	CARLOS GABRIEL DE SOUSA RAMOS	13/07/2008	T37	RR	4	800M - T13 - MASCULINO - 15:20 (1000) - SUB14					
S. DISTÂNCIA - T44 - FEMININO - 15:00 (1150) - SUB14						Nº	Nome	Dt. Nasc	Classe	Clube	Raia
Nº	Nome	Dt. Nasc	Classe	Clube	Raia	481	FERNANDO ÍCARO DA SILVA RIBEIRO	16/07/2011	T13	PE	6



PARALIMPÍADAS ESCOLARES - FASE

CTPB

ATLETISMO

28 de nov. de 2023 20:14

800M - T37 - MASCULINO - 15:20 (1002) - SUB14						283	KIARA SOUZA LIMA	07/10/2010	T20	MG	6
Nº	Nome	Dt. Nasc	Classe	Clube	Raia	281	KETLEEN MADEIRA VIEGA	12/08/2010	T20	MG	7
141	JUAN ROMECI CÂNDIDO PERUSSE	06/12/2011	T37	ES	5	265	ISABELA ESTEFANNY FERREIRA BATISTA	10/01/2011	T20	MG	8
800M - T46 - MASCULINO - 15:20 (1003) - SUB14						S. DISTÂNCIA - T42 - MASCULINO - 15:50 (1014) - SUB14					
Nº	Nome	Dt. Nasc	Classe	Clube	Raia	Nº	Nome	Dt. Nasc	Classe	Clube	Raia
485	JOÃO PEDRO GOMES E MOURA	24/07/2010	T46	PE	8	870	YAGO FERNANDO DOS SANTOS RODRIGUES	09/02/2012	T42	SP	1
800M - T54 - MASCULINO - 15:30 (1006) - SUB14						S. DISTÂNCIA - T43 - MASCULINO - 15:50 (1359) - SUB14					
Nº	Nome	Dt. Nasc	Classe	Clube	Raia	Nº	Nome	Dt. Nasc	Classe	Clube	Raia
788	GEOVANNE AMORIM FARIAS	28/01/2010	T54	SP	6	145	KAUAN LIMA DA CRUZ	15/06/2010	T43	ES	1
800M - SÉRIE 1 - T20 - FEMININO - 15:40 (1578) - SUB14						S. DISTÂNCIA - T64 - MASCULINO - 15:50 (1742) - SUB14					
Nº	Nome	Dt. Nasc	Classe	Clube	Raia	Nº	Nome	Dt. Nasc	Classe	Clube	Raia
820	KIMBERLY VITORIA SANTANA MACHADO	23/10/2012	T20	SP	3	467	PEDRO HENRIQUE SILVA LIMA	30/04/2010	T64	PB	1
44	LÍVIA NATALY MACHADO DO NASCIMENTO	18/06/2010	T20	AP	4	S. DISTÂNCIA - T43 - MASCULINO - 15:50 (1359) - SUB16					
843	NICOLE RIBEIRO DE ARRUDA TEODORO	25/10/2010	T20	SP	5	Nº	Nome	Dt. Nasc	Classe	Clube	Raia
833	MELISSA FERREIRA GUILHERME	08/04/2011	T20	SP	6	694	JOÃO VÍTOR MOREIRA DOS SANTOS	04/11/2008	T43	SC	1
142	KAILANE SOARES MATIAS	25/01/2011	T20	ES	7	S. DISTÂNCIA - T44 - MASCULINO - 15:50 (1015) - SUB16					
122	EMILLY CAETANO ALMEIDA	25/02/2010	T20	ES	8	Nº	Nome	Dt. Nasc	Classe	Clube	Raia
800M - SÉRIE 2 - T20 - FEMININO - 15:40 (1578) - SUB14						506	PAULO MIGUEL DE MORAIS TORRES	04/09/2008	T44	PE	1
Nº	Nome	Dt. Nasc	Classe	Clube	Raia	138	ITALO DOS SANTOS MONTEIRO	12/08/2009	T44	ES	2
95	MARIA CECILIA LIMA DE OLIVEIRA	31/03/2011	T20	DF	1	A. DE PESO - F11 - MASCULINO - 15:55 (1226) - SUB16					
358	LAUANNY MARTINS DA SILVA	27/12/2011	T20	MS	2	Nº	Nome	Dt. Nasc	Classe	Clube	Raia
235	NAELLY CRISTINI DA CONCEIÇÃO SILVA	28/01/2011	T20	MA	3	77	VINICIUS LESSA DE ALMEIDA MENDES	01/12/2008	F11	CE	1
99	VITORIA DE SOUSA	23/04/2011	T20	DF	4	21	SAMUEL GUEDES LIMA GUEDES	02/08/2008	F11	AM	2
238	RAIARA MUNIZ CRUZ	12/09/2011	T20	MA	5	683	GUSTAVO TANCREDO PAVAN	13/11/2009	F11	SC	3
231	KELCIANE MUNIZ DOS SANTOS	09/04/2010	T20	MA	6	38	GABRIEL ENRIQUE ALMEIDA DE SOUZA	17/11/2009	F11	AP	4
162	MARIA EDUARDA NASCIMENTO LOPES SILVA	31/12/2010	T20	ES	7	407	HENRY SALES ROCHA	29/08/2008	F11	PA	5
659	ANA BEATRIZ CAMPOS DE CAMPOS	22/07/2010	T20	SC	8	412	JEFERSON VILENA DOS SANTOS	25/02/2008	F11	PA	6
800M - SÉRIE 3 - T20 - FEMININO - 15:50 (1578) - SUB14						A. DE PESO - F35 - MASCULINO - 15:55 (1208) - SUB16					
Nº	Nome	Dt. Nasc	Classe	Clube	Raia	Nº	Nome	Dt. Nasc	Classe	Clube	Raia
137	ISLAYNE SARMENTO DE JESUS	30/07/2010	T20	ES	1	18	MANASSÉS CRUZ MOURA DIS SANTOS SANTOS	28/11/2008	F35	AM	1
252	DÉBORA BATISTA DA SILVA SANTOS	23/04/2010	T20	MG	2	318	THIAGO AUGUSTO MARÇAL BISPO	28/12/2009	F35	MG	2
652	NATHALY LISBOA DE FREITAS	12/02/2011	T20	RS	3	88	GABRIEL HENRIQUE DE MELO MARQUES	22/04/2009	F35	DF	3
460	MAYARA CAMILLY ARAÚJO DA SILVA	07/02/2011	T20	PB	4	25	ADRIAN FERNANDES MENDES	24/06/2009	F35	AP	4
628	ANA KAROLINI DA ROSA DA SILVA	15/03/2012	T20	RS	5	627	MYGUEL DE OLIVEIRA RAMOS	18/11/2008	F35	RR	5



PARALIMPÍADAS ESCOLARES - FASE

ATLETISMO

CTPB

28 de nov. de 2023 20:14

419	LUAN EWERTON DOS SANTOS CARDOSO	09/04/2008	F35	PA	6	S. DISTÂNCIA - T38 - FEMININO - 16:00 (1148) - SUB16					
A. DE PESO - F11 - MASCULINO - 15:55 (1226) - SUB18						Nº	Nome	Dt. Nasc	Classe	Clube	Raia
106	AMANDA DOS SANTOS SOUZA	23/01/2008	T38	ES	1	800M - T53 - FEMININO - 16:10 (898) - SUB14					
Nº						Nome	Dt. Nasc	Classe	Clube	Raia	
306	RAFAEL HENRIQUE PEREIRA FERNANDES	09/12/2007	F11	MG	1	800M - T54 - FEMININO - 16:10 (899) - SUB14					
618	VITOR COSTA PISKOR	09/05/2006	F11	AVULSO	2	Nº	Nome	Dt. Nasc	Classe	Clube	Raia
199	FELIPE SANTANA DO PRADO	20/05/2006	F11	GO	3	186	THAYNÁ DE CASTRO ZANOLLI	06/11/2011	T53	ES	6
176	PEDRO JUNIOR CASSILHAS GOMES	17/04/2006	F11	ES	4	Nº					
405	GABRIEL VICTOR GOMES FIGUEIRO	05/03/2007	F11	PA	5	816	KAUANY ESTRELA VELOZO DE CAMARGO	28/06/2010	T54	SP	3
800M - T11 - FEMININO - 16:00 (895) - SUB14						L. DE DISCO - F46 - FEMININO - 16:10 (1785) - SUB16					
Nº	Nome	Dt. Nasc	Classe	Clube	Raia	Nº	Nome	Dt. Nasc	Classe	Clube	Raia
196	ANNA JULIA RODRIGUES DE SOUZA	04/03/2011	T11	GO	1	501	MARIANA GABRIELLY FIDELIS DE VASCONCELOS	30/09/2008	F46	PE	1
800M - T37 - FEMININO - 16:00 (1674) - SUB14						567	VITORIA RODRIGUES MOREIRA	03/08/2009	F46	PR	2
Nº	Nome	Dt. Nasc	Classe	Clube	Raia	166	MARIANA VIEIRA AMANCIO	24/01/2009	F46	ES	3
742	MARIA VITÓRIA SANTOS MACHADO	20/01/2010	T37	SE	6	822	LARISSA SALLUM OLIVEIRA	15/01/2009	F46	SP	4
800M - T46 - FEMININO - 16:00 (1677) - SUB14						L. DE DISCO - F40 - FEMININO - 16:10 (916) - SUB18					
Nº	Nome	Dt. Nasc	Classe	Clube	Raia	Nº	Nome	Dt. Nasc	Classe	Clube	Raia
174	PATRICIA DOS REIS SILVA	11/06/2011	T46	ES	4	735	ANNA CLARA DO NASCIMENTO SILVA	02/10/2006	F40	SE	1
543	HELENA BOER	03/06/2011	T46	PR	5	220	SAMIRAWIMARA SANTOS FRAZÃO SILVA	20/05/2006	F40	GO	2
S. DISTÂNCIA - T12 - FEMININO - 16:00 (1144) - SUB14						181	RAYSSA ROCHA	31/08/2007	F40	ES	3
Nº	Nome	Dt. Nasc	Classe	Clube	Raia	L. DE DISCO - F46 - FEMININO - 16:10 (1785) - SUB18					
570	CAMILLY VICTÓRIA LIRA SOUZA	06/02/2010	T12	RJ	1	Nº	Nome	Dt. Nasc	Classe	Clube	Raia
S. DISTÂNCIA - T11 - FEMININO - 16:00 (1143) - SUB16						493	KAYLANNE TIMÓTEO FREITAS	10/05/2007	F46	PE	1
Nº	Nome	Dt. Nasc	Classe	Clube	Raia	661	ANA ELISA ROSA AGOSTINI	26/09/2007	F46	SC	2
459	MARIA LUIZA ALMEIDA VIEIRA	03/04/2008	T11	PB	1	741	MARIA LUIZA DOS SANTOS LEITE	20/03/2006	F46	SE	3
729	SUELEN DE AGUIAR	30/04/2008	T11	SC	2	400M - SÉRIE 1 - T20 - FEMININO - 16:20 (962) - SUB18					
S. DISTÂNCIA - T12 - FEMININO - 16:00 (1144) - SUB16						Nº	Nome	Dt. Nasc	Classe	Clube	Raia
Nº	Nome	Dt. Nasc	Classe	Clube	Raia	774	EMÍLIA CAROLINI DA SILVA	13/11/2007	T20	SP	3
435	ANNE LUIZE BATISTA SOUZA	29/04/2009	T12	PB	1	842	NICOLE ORTEGAS MOREIRA DOS SANTOS	06/09/2007	T20	SP	5
569	ANTÔNIA CAVALCANTI DOS SANTOS	22/07/2009	T12	RJ	2	432	WNAINA GABRIELE MERCES DOS SANTOS	14/11/2007	T20	PA	6
202	GIOVANNA RICASTRE SANTOS	13/07/2008	T12	GO	3	400M - SÉRIE 2 - T20 - FEMININO - 16:27 (962) - SUB18					
S. DISTÂNCIA - T36 - FEMININO - 16:00 (1572) - SUB16						Nº	Nome	Dt. Nasc	Classe	Clube	Raia
Nº	Nome	Dt. Nasc	Classe	Clube	Raia	232	LUCIANE LOPES ALMEIDA	12/04/2007	T20	MA	1
754	BEATRIZ MARTINES PESTANA	03/03/2009	T36	SP	1	236	NAIANE MEDEIROS DE OLIVEIRA	18/09/2006	T20	MA	2



PARALIMPÍADAS ESCOLARES - FASE

ATLETISMO

CTPB

28 de nov. de 2023 20:14

617	SARAH EMELY DA SILVA SERRA	04/08/2007	T20	AVULSO	3	S. DISTÂNCIA - T43 - MASCULINO - 16:35 (1359) - SUB18					
560	STEFANE MOREIRA DOS PASSOS	24/07/2007	T20	PR	4	Nº	Nome	Dt. Nasc	Classe	Clube	Raia
70	ISADORA COSTA MARTINS	09/03/2007	T20	CE	5	453	JOSE MARIANO DE SALES SILVA	01/06/2006	T43	PB	1
71	LETÍCIA MARIA DO NASCIMENTO BEZERRA	06/11/2007	T20	CE	6	225	ANTONIO CARLOS MOARES CARVALHO	11/06/2006	T43	MA	2
59	HELLEN DE SANTANA PRADO	18/01/2007	T20	BA	7	662	ANDREI VENTURA FERREIRA	26/02/2006	T43	SC	3
526	JULIANA DOS SANTOS SOUSA GOMES SILVA	04/05/2007	T20	PI	8	904	VALTE MIR ALMEIDA VITOR	10/05/2007	T43	TO	4
A. DE PESO - F40 - MASCULINO - 16:30 (1400) - SUB14						S. DISTÂNCIA - T44 - MASCULINO - 16:35 (1015) - SUB18					
Nº	Nome	Dt. Nasc	Classe	Clube	Raia	Nº	Nome	Dt. Nasc	Classe	Clube	Raia
305	PIETRO RITHIELLY PEREIRA DA SILVA CUNHA	22/03/2010	F40	MG	1	609	LORHAN DA SILVA CHAMORRO	13/06/2006	T44	AVULSO	1
183	ROBERT GUSTAVO RODRIGUES SOARES VIANA	24/04/2010	F40	ES	2	391	YURI ALEXANDRE BARROS DE OLIVEIRA	07/05/2007	T44	MT	2
671	CARLOS EDUARDO BORGES	01/09/2010	F40	SC	3	400M - T21 - FEMININO - 16:41 (2808) - SUB18					
807	JOAO PAULO DE OLIVEIRA SOUZA	16/02/2012	F40	SP	4	Nº	Nome	Dt. Nasc	Classe	Clube	Raia
408	HILDI GERSON DOS SANTOS MODESTO	20/04/2010	F40	PA	5	755	BEATRIZ MONTEZ DOS SANTOS	23/05/2006	T21	SP	3
A. DE PESO - F41 - MASCULINO - 16:30 (1401) - SUB14						178	QUEZIA PONTARA DA COSTA	29/08/2006	T21	ES	4
Nº	Nome	Dt. Nasc	Classe	Clube	Raia	317	THALITA PINHEIRO RODRIGUES	24/10/2006	T21	MG	5
477	DEIVID BARROS DE LIMA	31/10/2010	F41	PE	1	259	FERNANDA DE SOUZA RAMOS	04/12/2007	T21	MG	6
131	GUILHERME CONCEIÇÃO SILVA	01/08/2011	F41	ES	4	104	ALICE XAVIER NASCIMENTO	31/01/2006	T21	ES	7
124	ENZO DE CASTRO NASCIMENTO	23/02/2011	F41	ES	5	400M - T11 - FEMININO - 16:48 (959) - SUB18					
A. DE PESO - F36 - MASCULINO - 16:30 (1229) - SUB16						Nº	Nome	Dt. Nasc	Classe	Clube	Raia
Nº	Nome	Dt. Nasc	Classe	Clube	Raia	256	EMANUELLI APARECIDA CARVALHO ROBERTO	20/03/2007	T11	MG	1
449	JOÃO GABRIEL DIAS DA SILVA	05/10/2008	F36	PB	1	217	RAFAELA SOUZA BORGES	27/04/2007	T11	GO	3
730	TEYLON FERNANDO COLLING	30/10/2008	F36	SC	2	711	MARCELLI VITÓRIA TOMAZI	22/09/2007	T11	SC	5
356	KAUÃ FELIPE MAURO FERREIRA	29/11/2009	F36	MS	3	850	RAILANE DE SOUSA CESAR	04/08/2006	T11	SP	7
40	JOÃO VITOR BISPO DA SILVA	19/03/2009	F36	AP	4	L. DE DARDO - F44 - MASCULINO - 16:50 (957) - SUB16					
400M - SÉRIE 3 - T20 - FEMININO - 16:34 (962) - SUB18						Nº	Nome	Dt. Nasc	Classe	Clube	Raia
Nº	Nome	Dt. Nasc	Classe	Clube	Raia	494	KEYRYSSON KAUÃ DE SOUZA NUNES	14/04/2009	F44	PE	1
672	CAROLINA GRANDINI TESSARO	08/04/2006	T20	SC	1	888	FELIPE DE SOUSA ROCHA	20/05/2009	F44	TO	2
819	KEMILLY EDUARDA DIAS GONÇALVES	04/05/2007	T20	SP	2	138	ITALO DOS SANTOS MONTEIRO	12/08/2009	F44	ES	3
414	JULIELY RAZEC DA SILVA RODRIGUES	28/01/2006	T20	PA	3	160	LUIZ PAULO MACHADO DA SILVA GUERRA	16/04/2009	F44	ES	4
473	ALANNY STHEFANY SANTOS DA SILVA	27/04/2006	T20	PE	4	L. DE DARDO - F43 - MASCULINO - 16:50 (1354) - SUB18					
747	ANA BEATRIZ CANDIAL	29/06/2006	T20	SP	5	Nº	Nome	Dt. Nasc	Classe	Clube	Raia
244	ANA CLARA APARECIDA DE OLIVEIRA	12/10/2006	T20	MG	6	513	SEBASTIÃO MONTEIRO DA SILVA	20/01/2007	F43	PE	1
327	ANA BEATRIZ MAGALHÃES DIAS	02/10/2006	T20	MS	7	483	GABRIEL SILVA LUNA	13/02/2006	F43	PE	2
905	VITÓRIA ARAÚJO SANTOS	15/11/2006	T20	TO	8	22	SAMUEL MIRANDA MARTINS MIRANDA	19/11/2006	F43	AM	3



PARALIMPÍADAS ESCOLARES - FASE

ATLETISMO

CTPB

28 de nov. de 2023 20:14

Nº	Nome	Dt. Nasc	Classe	Clube	Raia
904	VALTE MIR ALMEIDA VITOR	10/05/2007	F43	TO	4
L. DE DARDO - F36 - MASCULINO - 16:50 (952) - SUB16					
740	KAIQUE GABRIEL MOURA DOS SANTOS	15/08/2008	F36	SE	1
L. DE DARDO - F38 - MASCULINO - 16:50 (954) - SUB16					
601	CAMILO LUIZ DA SILVA NETO	01/10/2008	F38	AVULSO	1
L. DE DARDO - F42 - MASCULINO - 16:50 (956) - SUB18					
179	RAFAEL DA SILVA VIEIRA	27/03/2006	F42	ES	1
875	ALEXANDRE DA SILVA SANTOS	23/05/2007	F42	TO	2
L. DE DARDO - F44 - MASCULINO - 16:50 (957) - SUB18					
609	LORHAN DA SILVA CHAMORRO	13/06/2006	F44	AVULSO	1
S. DISTÂNCIA - T13 - FEMININO - 16:50 (1145) - SUB14					
377	ANA CLARA LIMA SIQUEIRA	04/04/2012	T13	MT	1
S. DISTÂNCIA - T13 - FEMININO - 16:50 (1145) - SUB16					
291	MARIA EDUARDA FRANKLIN SILVA	24/06/2009	T13	MG	1
775	EMILLY VITÓRIA SANTOS MANCA	17/07/2008	T13	SP	2
S. DISTÂNCIA - T21 - FEMININO - 16:50 (2813) - SUB16					
210	MARIA CLARA SANTOS ROSSI	15/07/2008	T21	GO	1
328	ANA CLARA FELIPE OLIVEIRA	23/07/2008	T21	MS	2
841	NAYARA PEREIRA DOS SANTOS LEÃO	13/06/2008	T21	SP	3
S. DISTÂNCIA - T37 - FEMININO - 16:50 (1147) - SUB16					
608	LARISSA DE PAULA BARBOSA	16/02/2008	T37	AVULSO	1
728	STEFANI VITÓRIA MARTINS	19/03/2009	T37	SC	2
228	GYOVANNA LORANNY ARAUJO MACHADO	15/05/2009	T37	MA	3
400M - T12 - FEMININO - 16:55 (960) - SUB18					
422	MARIA ELIZA DE SOUZA NEVES	16/01/2006	T12	PA	1
L. DE PELOTA - F37 - FEMININO - 16:55 (1947) - SUB14					
468	REBECA CESAR BORGES	02/06/2011	F37	PB	1
582	ANA LIVIA DOMINGOS BORGES DA SILVA	12/10/2011	F37	RN	2
592	MARIA ISADORA DA COSTA MELO	05/11/2012	F37	RN	3
547	KAMILLY VARELA FARIAS PACHICO	07/09/2011	F37	PR	4
564	VICENZA MILLEO BINI	08/04/2011	F37	PR	5
882	DEIZA FRANÇA DO NASCIMENTO	17/11/2011	F37	TO	6
637	ESTEFANY SEMLER DA SILVA	29/08/2012	F37	RS	7
687	ISABELA MACENA FERREIRA	05/06/2010	F37	SC	8
103	YUKARI KAMILLY CLEMENTE MORI	21/01/2012	F37	DF	9
871	YASMIN LORRANE CARVALHO LEITE	03/05/2011	F37	SP	10
L. DE PELOTA - F35 - FEMININO - 16:55 (1945) - SUB14					
500	MARIA CLARA PEREIRA DA SILVA DA SILVA	10/01/2012	F35	PE	1
469	RUTH VITORIA DO NASCIMENTO FERREIRA	20/05/2010	F35	PB	2
887	EVELYN DE SOUSA ALVES	05/02/2010	F35	TO	3
634	ELOYSA CRISTINA FERNANDES	03/11/2011	F35	RS	4
872	YASMIN VITORIA LINO DE CAMPOS SEBASTIÃO	26/10/2012	F35	SP	5
829	MARIA VITÓRIA FERNANDES GUIMARÃES DA SILVA	12/07/2011	F35	SP	6
746	AMANDA LUIZZI ALMEIDA MARIANO	02/06/2011	F35	SP	7
410	JAQUELINE CANTÃO SOUZA	07/09/2011	F35	PA	8
80	ANA BEATRIZ NUNES DE SOUZA	24/03/2011	F35	DF	9
400M - T13 - FEMININO - 17:02 (961) - SUB18					
684	HELENA DA SILVA ISAAC	13/06/2007	T13	SC	3
450	JOELIA DOS REIS BARROS	07/07/2007	T13	PB	4
400M - T37 - FEMININO - 17:02 (965) - SUB18					
864	THUANY APARECIDA NEVES DE OLIVEIRA	29/11/2007	T37	SP	5
530	ANA CAROLINA BATISTA DE SOUZA	19/07/2006	T37	PR	6
658	AMANDA GRAZIELLY NUNES TORRES	10/03/2007	T37	SC	7
400M - T47 - FEMININO - 17:02 (968) - SUB18					



PARALIMPÍADAS ESCOLARES - FASE

ATLETISMO

CTPB

28 de nov. de 2023 20:14

804	IZABELLA MINEIRA ANTUNES DA SILVA	29/12/2007	T47	SP	2	614	REBECA NUNES DA SILVA	30/11/2006	F37	AVULSO	5
42	JULIANE CRISTINA GOMES SAMPAIO	17/01/2006	T47	AP	8	658	AMANDA GRAZIELLY NUNES TORRES	10/03/2007	F37	SC	6
400M - T35 - FEMININO - 17:09 (963) - SUB18						831	MARIANA GARCIA PRUDENCIO	19/10/2007	F37	SP	7
Nº	Nome	Dt. Nasc	Classe	Clube	Raia	390	VITÓRIA CRISTINA JORGE GONÇALVES	21/07/2006	F37	MT	8
226	CAROLINE OLIVEIRA NOGUEIRA MARTINS	30/08/2006	T35	MA	3	908	YASMIM ALVES LIMA	17/11/2007	F37	TO	9
386	MARIA VITORIA RODRIGUES FERREIRA	13/12/2007	T35	MT	4	431	VITÓRIA SOUZA FRANCO	24/04/2006	F37	PA	10
400M - T36 - FEMININO - 17:09 (964) - SUB18						L. DE DARDO - F37 - FEMININO - 17:30 (1092) - SUB16					
Nº	Nome	Dt. Nasc	Classe	Clube	Raia	Nº	Nome	Dt. Nasc	Classe	Clube	Raia
402	EMILY CASTELO DOS REIS	29/12/2006	T36	PA	5	12	CLEONOR CAMARAO ANTUNES CAMARAO	06/06/2008	F37	AM	1
898	MARIA DE LURDES COELHO MORAIS	23/10/2006	T36	TO	6	1	EMILLY MARCELA LIMA NEVES	07/10/2008	F37	AC	2
S. DISTÂNCIA - T37 - FEMININO - 17:10 (1147) - SUB18						556	RAFAELLA BARBOSA LUITHLE	11/03/2008	F37	PR	3
Nº	Nome	Dt. Nasc	Classe	Clube	Raia	257	EMANUELLY VICTORIA SOARES DE OLIVEIRA	12/08/2009	F37	MG	4
447	HILARY ESMERALDA ALONSO DASILVA MELO	01/11/2007	T37	PB	1	49	MARIANA LOURRANE ALMEIDA COSTA	16/11/2009	F37	AP	5
908	YASMIM ALVES LIMA	17/11/2007	T37	TO	2	A. DE PESO - F36 - MASCULINO - 17:50 (1229) - SUB18					
S. DISTÂNCIA - T47 - FEMININO - 17:10 (1151) - SUB18						Nº	Nome	Dt. Nasc	Classe	Clube	Raia
Nº	Nome	Dt. Nasc	Classe	Clube	Raia	531	ANDRE LUIZ NEUMANN	14/09/2006	F36	PR	1
741	MARIA LUIZA DOS SANTOS LEITE	20/03/2006	T47	SE	1	323	VITOR HUGO DUARTE DE ALMEIDA	07/09/2007	F36	MG	2
42	JULIANE CRISTINA GOMES SAMPAIO	17/01/2006	T47	AP	2	309	RAUL TEIXEIRA MENDES	28/02/2007	F36	MG	3
S. DISTÂNCIA - T35 - FEMININO - 17:10 (1571) - SUB18						344	FELIPE DA SILVA SANTOS	22/07/2007	F36	MS	4
Nº	Nome	Dt. Nasc	Classe	Clube	Raia	420	LUAN LINCON PINHEIRO SOUZA	29/03/2006	F36	PA	5
226	CAROLINE OLIVEIRA NOGUEIRA MARTINS	30/08/2006	T35	MA	1	398	CARLOS CAUÃ GONÇALVES SERRÃO	11/03/2006	F36	PA	6
400M - RR3 - FEMININO - 17:16 (2789) - SUB18						A. DE PESO - F35 - MASCULINO - 17:50 (1208) - SUB14					
Nº	Nome	Dt. Nasc	Classe	Clube	Raia	Nº	Nome	Dt. Nasc	Classe	Clube	Raia
668	BRENDA BENSBERG SANCHES	25/09/2006	RR3	SC	5	874	ALDAIRES FILHO SOUSA BORGES	06/10/2012	F35	TO	1
400M - T54 - FEMININO - 17:23 (971) - SUB18						615	RENAN BELTRÃO GONÇALVES	05/04/2010	F35	AVULSO	2
Nº	Nome	Dt. Nasc	Classe	Clube	Raia	246	ARTUR MOREIRA SOARES CURY	27/08/2010	F35	MG	3
364	MAISA FERREIRA DOS SANTOS	20/09/2006	T54	MS	4	834	MIGUEL DA SILVA DOS SANTOS	08/11/2011	F35	SP	4
L. DE DARDO - F37 - FEMININO - 17:30 (1092) - SUB18						883	EDIVAN SOUSA PINHEIRO	11/07/2012	F35	TO	5
Nº	Nome	Dt. Nasc	Classe	Clube	Raia						
447	HILARY ESMERALDA ALONSO DASILVA MELO	01/11/2007	F37	PB	1						
581	YASMIN GONÇALO FERREIRA DE SOUZA	27/08/2007	F37	RJ	2						
299	NAYANA GUALBERTO DE FREITAS	18/09/2006	F37	MG	3						
602	JACIARA REBECA MENDES DA SILVA	10/05/2007	F37	AVULSO	4						



PARALIMPÍADAS ESCOLARES - FASE

CTPB

ATLETISMO

28 de nov. de 2023 20:14

Lista Inicial - Etapa: 5 - 01/12/2023

250M - SÉRIE 1 - T20 - MASCULINO - 09:00 (2028) - SUB16

Nº	Nome	Dt. Nasc	Classe	Clube	Raia
392	ADILSON PEREIRA DA SILVA	12/04/2008	T20	PA	2
814	JOSÉ ROBERTO RODRIGUES	06/05/2009	T20	SP	3
802	ISAAQUE DOS SANTOS LIGEIRO	10/06/2008	T20	SP	4
762	CESAR AUGUSTO CORRÊA	04/12/2008	T20	SP	5
782	FLAVIO FRANCISCO DA SILVA FILHO	13/08/2009	T20	SP	6
839	MURILO LEÃO LIMA	07/03/2008	T20	SP	7
429	TASSIO YAN CARDOSO DOS SANTOS	25/03/2009	T20	PA	8

A. DE PESO - F33 - FEMININO - 09:00 (1303) - SUB14

Nº	Nome	Dt. Nasc	Classe	Clube	Raia
280	KEMILY VITÓRIA DA SILVA SANTOS	04/09/2010	F33	MG	1
751	ANNA BEATRIZ MORAES CONCEIÇÃO	31/08/2011	F33	SP	2
625	KAMILA EVILY BRITO DA SILVA	26/11/2010	F33	RR	3

A. DE PESO - F55 - FEMININO - 09:00 (1319) - SUB14

Nº	Nome	Dt. Nasc	Classe	Clube	Raia
816	KAUANY ESTRELA VELOZO DE CAMARGO	28/06/2010	F55	SP	1
749	ANA LUIZA GOMES DE PAULA	28/04/2010	F55	SP	2
108	ANA CLARA RODRIGUES DE SOUZA	19/04/2011	F55	ES	3

A. DE PESO - F57 - FEMININO - 09:00 (1321) - SUB16

Nº	Nome	Dt. Nasc	Classe	Clube	Raia
28	ANA PAULA DE JESUS MOURA DO CARMO	02/05/2009	F57	AP	3

A. DE PESO - F21 - FEMININO - 09:00 (2801) - SUB18

Nº	Nome	Dt. Nasc	Classe	Clube	Raia
549	KAUANY ANZOLIN	01/02/2007	F21	PR	1
880	CLARA LPOES DE ABREU	05/01/2007	F21	TO	2
317	THALITA PINHEIRO RODRIGUES	24/10/2006	F21	MG	3
643	JULIA BRANDÃO DE LIMA	03/04/2007	F21	RS	4
218	RAYSSA MEIRELES DA SILVA	17/08/2007	F21	GO	5
259	FERNANDA DE SOUZA RAMOS	04/12/2007	F21	MG	6
178	QUEZIA PONTARA DA COSTA	29/08/2006	F21	ES	7
94	LUIZA RIBEIRO DOS SANTOS CORREA	21/11/2006	F21	DF	8
821	LARA DEGASPERI SANTA BARBARA	15/09/2007	F21	SP	9

755	BEATRIZ MONTEZ DOS SANTOS	23/05/2006	F21	SP	10
104	ALICE XAVIER NASCIMENTO	31/01/2006	F21	ES	11

A. DE PESO - F37 - FEMININO - 09:00 (1307) - SUB18

Nº	Nome	Dt. Nasc	Classe	Clube	Raia
447	HILARY ESMERALDA ALONSO DASILVA MELO	01/11/2007	F37	PB	1
434	ANNA VITORIA FELIX DA SILVA	03/08/2006	F37	PB	2
581	YASMIN GONÇALO FERREIRA DE SOUZA	27/08/2007	F37	RJ	3
299	NAYANA GUALBERTO DE FREITAS	18/09/2006	F37	MG	4
602	JACIARA REBECA MENDES DA SILVA	10/05/2007	F37	AVULSO	5
614	REBECA NUNES DA SILVA	30/11/2006	F37	AVULSO	6
864	THUANY APARECIDA NEVES DE OLIVEIRA	29/11/2007	F37	SP	7
831	MARIANA GARCIA PRUDENCIO	19/10/2007	F37	SP	8
390	VITÓRIA CRISTINA JORGE GONÇALVES	21/07/2006	F37	MT	9
431	VITÓRIA SOUZA FRANCO	24/04/2006	F37	PA	10

A. DE PESO - F53 - FEMININO - 09:00 (1317) - SUB14

Nº	Nome	Dt. Nasc	Classe	Clube	Raia
154	LUARA VITÓRIA GOMES SOUZA	23/07/2010	F53	ES	1

A. DE PESO - F54 - FEMININO - 09:00 (1318) - SUB14

Nº	Nome	Dt. Nasc	Classe	Clube	Raia
140	JOYCE ESTER SOPELETTO SANTIAGO	26/07/2011	F54	ES	1

A. DE PESO - F57 - FEMININO - 09:00 (1321) - SUB14

Nº	Nome	Dt. Nasc	Classe	Clube	Raia
516	VIVIANE PEREIRA DA SILVA ARAÚJO	09/07/2010	F57	PE	1

L. DE DARDO - F35 - FEMININO - 09:00 (1090) - SUB16

Nº	Nome	Dt. Nasc	Classe	Clube	Raia
548	KAUANI VICENTE DE OLIVEIRA	04/08/2008	F35	PR	1
552	MARIA GABRIELA VICENTE ALVES	24/07/2008	F35	PR	2
616	SARA STEFANNY OLIVEIRA GOMES	18/05/2009	F35	AVULSO	3
612	MIRELI VITÓRIA DURVAL	19/01/2008	F35	AVULSO	4
701	KAUANA ARRUDA ALVES	06/05/2009	F35	SC	5
860	SARAH GABRIELLE GOMES SARO DOS SANTOS	21/01/2009	F35	SP	6
423	MARIA PAULA DOS SANTOS BENICIO	16/04/2008	F35	PA	7

L. DE DARDO - F46 - FEMININO - 09:00 (1094) - SUB16

Nº	Nome	Dt. Nasc	Classe	Clube	Raia
----	------	----------	--------	-------	------



PARALIMPÍADAS ESCOLARES - FASE

ATLETISMO

CTPB

28 de nov. de 2023 20:14

501	MARIANA GABRIELLY FIDELIS DE VASCONCELOS	30/09/2008	F46	PE	1	L. DE DISCO - F54 - MASCULINO - 09:00 (1210) - SUB16					
496	LÍVIA MARIA DE CASTRO NUNES	26/04/2008	F46	PE	2	Nº	Nome	Dt. Nasc	Classe	Clube	Raia
567	VITORIA RODRIGUES MOREIRA	03/08/2009	F46	PR	3	510	RAICK DA SILVA LACERDA	11/03/2009	F54	PE	1
166	MARIANA VIEIRA AMANCIO	24/01/2009	F46	ES	4	L. DE DISCO - F53 - MASCULINO - 09:00 (1407) - SUB18					
L. DE DARDO - F46 - FEMININO - 09:00 (1094) - SUB18						Nº	Nome	Dt. Nasc	Classe	Clube	Raia
Nº	Nome	Dt. Nasc	Classe	Clube	Raia	718	NÍCOLAS HENRIQUE MANOEL	16/07/2006	F53	SC	1
493	KAYLANNE TIMÓTEO FREITAS	10/05/2007	F46	PE	1	S. DISTÂNCIA - T20 - MASCULINO - 09:00 (1010) - SUB14					
457	MARIA ALYCE MEDEIROS DE LUCENA	02/08/2006	F46	PB	2	Nº	Nome	Dt. Nasc	Classe	Clube	Raia
661	ANA ELISA ROSA AGOSTINI	26/09/2007	F46	SC	3	488	JOSÉ CESAR DA SILVA SANTOS CARVALHO	14/11/2011	T20	PE	1
804	IZABELLA MINEIRA ANTUNES DA SILVA	29/12/2007	F46	SP	4	440	FABRÍCIO BANDEIRA PAULINO	25/02/2011	T20	PB	2
741	MARIA LUIZA DOS SANTOS LEITE	20/03/2006	F46	SE	5	599	WILLYAN SILVA OLIVEIRA	26/11/2010	T20	RN	3
L. DE DARDO - F40 - FEMININO - 09:00 (1561) - SUB16						78	YTALO RODRIGUES DE MOURA	13/12/2010	T20	CE	5
Nº	Nome	Dt. Nasc	Classe	Clube	Raia	568	WESLEY GALONY DOS SANTOS DA SILVA	08/04/2011	T20	PR	7
222	YASMIM MAÍRA CAVALCANTE DA ROCHA	05/12/2008	F40	GO	1	550	KAYQUE DE OLIVEIRA	12/01/2010	T20	PR	8
372	SACHA GONÇALVES DANIEL	17/12/2009	F40	MS	2	879	BRENNO CAMPELO GLÓRIA	13/02/2010	T20	TO	9
46	LUCIENE RODRIGUES MARTINS	16/07/2009	F40	AP	3	644	KAUAM PEREIRA DO AMARANTE	26/03/2010	T20	RS	10
L. DE DARDO - F40 - FEMININO - 09:00 (1561) - SUB18						209	MARCOS HENRIQUE FREITAS DOS SANTOS	04/04/2010	T20	GO	11
Nº	Nome	Dt. Nasc	Classe	Clube	Raia	243	ABNER EMANUEL RODRIGUES DE CARVALHO	05/06/2012	T20	MG	12
735	ANNA CLARA DO NASCIMENTO SILVA	02/10/2006	F40	SE	1	270	JOÃO KEWERTSON FURTADO VALADARES	22/12/2010	T20	MG	13
220	SAMIRAWIMARA SANTOS FRAZÃO SILVA	20/05/2006	F40	GO	2	272	JOÃO LUIZ ANDRADE SANTOS	25/05/2010	T20	MG	14
181	RAYSSA ROCHA	31/08/2007	F40	ES	3	268	ISAQUE SOUZA BARCELOS	24/02/2010	T20	MG	15
L. DE DARDO - F41 - FEMININO - 09:00 (1562) - SUB18						263	HIAGO LINO BRAGA	19/02/2010	T20	MG	16
Nº	Nome	Dt. Nasc	Classe	Clube	Raia	528	PEDRO LUCAS DA SILVA BISPO	22/12/2010	T20	PI	17
698	JÚLIA ALVES MACHADO	29/05/2007	F41	SC	1	525	JOÃO PEDRO COSTA DE MOURA	29/05/2010	T20	PI	18
L. DE DISCO - F56 - FEMININO - 09:00 (925) - SUB18						524	IGOR JOSE LIMA LIRA	30/01/2010	T20	PI	19
Nº	Nome	Dt. Nasc	Classe	Clube	Raia	242	YANN EMANUEL SANTOS SANTOS	27/01/2010	T20	MA	20
278	KASSIA APARECIDA PIRES DE SOUZA	23/01/2007	F56	MG	1	676	EDUARDO BLASIU BECKER	29/04/2010	T20	SC	21
L. DE DISCO - F34 - FEMININO - 09:00 (911) - SUB18						685	IAGO BECKER DOS SANTOS	03/02/2010	T20	SC	22
Nº	Nome	Dt. Nasc	Classe	Clube	Raia	117	CAUAN LEONIDIA DOS SANTOS	23/03/2010	T20	ES	23
193	ANA BEATRIZ SOARES ALVES	27/12/2006	F34	GO	1	373	SAYMONN ISABEL LIMA DA SILVA	24/02/2011	T20	MS	24
L. DE DISCO - F52 - MASCULINO - 09:00 (1406) - SUB16						340	DIOGO PEREIRA SILVA	10/10/2010	T20	MS	25
Nº	Nome	Dt. Nasc	Classe	Clube	Raia	370	ROGER XAVIER RODRIGUES	25/07/2010	T20	MS	26
293	MATHEUS HENRIQUE DO NASCIMENTO OLIVEIRA	02/11/2009	F52	MG	1	354	JOÃO PEDRO FIRMINO DE JESUS	01/06/2010	T20	MS	27
						326	ALEXSANDER DO CARMO CLEMENTE DA SILVA	13/05/2010	T20	MS	28



PARALIMPÍADAS ESCOLARES - FASE

ATLETISMO

CTPB

28 de nov. de 2023 20:14

114	BERNARDO DUTRA DE SÁ STEFFEN	04/02/2011	T20	ES	29	133	GUILHERME SOARES DOS SANTOS	11/02/2008	T20	ES	5
45	LUCAS TAVARES COSTA	14/11/2011	T20	AP	30	151	KLEBERSON MARTINS E SILVA	27/01/2008	T20	ES	6
180	RAMON NUNES DA PENHA	31/01/2012	T20	ES	31	518	ANTONIO MARCOS DOS SANTOS RODRIGUES	12/10/2009	T20	PI	7
803	IVAN DA SILVA LIRA	20/01/2011	T20	SP	32	517	ANTONIO CARLOS DA SILVA SANTOS	27/02/2009	T20	PI	8
801	ISAÍAS DOS SANTOS LIGEIRO	11/05/2010	T20	SP	33						
794	GUSTAVO WILLIAN RODRIGUES DA SILVA	18/02/2010	T20	SP	34						
836	MIGUEL OLIVEIRA BARRACHI MUNIZ	07/01/2010	T20	SP	35	298	MIGUEL FIGUEIREDO SILVA	11/01/2008	T20	MG	1
132	GUILHERME RODRIGUES FERREIRA	16/02/2010	T20	ES	36	245	ANDERSON GABRIEL DE SÁ	01/08/2008	T20	MG	2
427	RONALDY TORRES DE SOUZA	19/11/2010	T20	PA	37	654	THIAGO SOARES DOS SANTOS E SANTOS	03/04/2009	T20	RS	3
250M - SÉRIE 2 - T20 - MASCULINO - 09:05 (2028) - SUB16						721	PIETRO MACHADO	22/06/2008	T20	SC	4
Nº	Nome	Dt. Nasc	Classe	Clube	Raia	623	DHENISSON LEÓNIDAS ANDRADE LEMOS	15/01/2008	T20	RR	5
858	SAMUEL MARTINS LIRA	23/09/2009	T20	SP	1	201	GABRIEL SÁ VIEIRA	18/07/2008	T20	GO	6
189	WENDER MACHADO ROCHA	21/03/2009	T20	ES	2	295	MIGUEL ADOLFO FERREIRA FONSECA	06/06/2008	T20	MG	7
346	GEORGE HENRIQUE GONÇALVES CAMPOS SANTOS	04/05/2009	T20	MS	3	250	CHARLES DOS SANTOS EVANGELISTA	12/08/2008	T20	MG	8
355	KAIO ALBERT VARGAS LOPES	30/08/2008	T20	MS	4	250M - SÉRIE 6 - T20 - MASCULINO - 09:25 (2028) - SUB16					
368	MISAEAL BASTOS LEAL	29/12/2009	T20	MS	5	Nº	Nome	Dt. Nasc	Classe	Clube	Raia
331	ANTONIO JUNIOR VALDEZ PEREIRA	19/08/2008	T20	MS	6	635	ERICK HENRIQUE DA ROSA DA SILVA	09/06/2009	T20	RS	1
361	LUCAS DA CRUZ ANTONIO	08/03/2008	T20	MS	7	902	RENAN FERNANDES COSTA	23/06/2008	T20	TO	2
345	GABRIEL FERREIRA DOS SANTOS	22/01/2008	T20	MS	8	536	DAIR URIAS JUNIOR	28/08/2009	T20	PR	3
250M - SÉRIE 3 - T20 - MASCULINO - 09:10 (2028) - SUB16						551	MAILON HENRIQUE VIEIRA MACHADO	29/05/2009	T20	PR	4
Nº	Nome	Dt. Nasc	Classe	Clube	Raia	540	ERINALDO GOMES DE MOURA	22/07/2008	T20	PR	5
725	RENAN TIBES FIGENIO MARTINS DE OLIVEIRA	01/07/2008	T20	SC	1	14	JOÃO GABRIEL SENA DE ALMEIDA	20/02/2008	T20	AM	6
702	KEVIN MEDEIROS CANDIDO	09/09/2008	T20	SC	2	539	ERIK HENRIQUE RAFAEL DOS SANTOS	01/07/2008	T20	PR	7
79	ALEXANDRE PEREIRA BERNARDO	31/12/2008	T20	DF	3	557	RAI ANTONIO DE OLIVEIRA PEREIRA	19/02/2008	T20	PR	8
100	WISLEY PEDRO	27/02/2008	T20	DF	4	250M - SÉRIE 7 - T20 - MASCULINO - 09:30 (2028) - SUB16					
700	KAUÃ FLAUSINO ANTONIO	14/06/2009	T20	SC	5	Nº	Nome	Dt. Nasc	Classe	Clube	Raia
149	KEVIN BARROS ASSUNÇÃO	13/04/2008	T20	ES	6	20	RICHARD MIGUEL COSTA CAMPOS	18/06/2009	T20	AM	1
714	MAXSUEL LAMEGO ANTERO	07/02/2009	T20	SC	7	64	CAUÃ FERREIRA DA SILVA	22/03/2009	T20	CE	2
679	GABRIEL GILEARD DE SOUZA	27/12/2008	T20	SC	8	499	MARCELO HENRIQUE DE MELO MAGALHÃES	29/01/2008	T20	PE	3
250M - SÉRIE 4 - T20 - MASCULINO - 09:15 (2028) - SUB16						433	ADONIAS BRUNO ANDRADE DE GALVÃO	20/02/2009	T20	PB	4
Nº	Nome	Dt. Nasc	Classe	Clube	Raia	497	LUCAS GABRIEL BARBOSA DA SILVA	23/06/2009	T20	PE	5
521	DAVI ALVES DE OLIVEIRA	11/04/2008	T20	PI	1	487	JOSÉ ALEXANDRE COSTA SILVA	10/07/2009	T20	PE	6
527	OTÁVIO SANTOS FREITAS	20/02/2009	T20	PI	2	596	PEDRO HENRIQUE PEREIRA DOS SANTOS	28/03/2008	T20	RN	7
144	KAUÃ NEVES RIBEIRO	05/06/2009	T20	ES	3						
185	SERGIO GABRIEL MAIA SOUZA	03/09/2008	T20	ES	4						



PARALIMPÍADAS ESCOLARES - FASE

CTPB

ATLETISMO

28 de nov. de 2023 20:14

L. DE DISCO - F56 - MASCULINO - 09:30 (1213) - SUB16						A. DE PESO - F56 - FEMININO - 09:45 (1320) - SUB16					
Nº	Nome	Dt. Nasc	Classe	Clube	Raia	Nº	Nome	Dt. Nasc	Classe	Clube	Raia
479	ERIK VICTOR DA SILVA COSTA	19/02/2009	F56	PE	1	371	SABRINA CRISTALDO SARMENTO	31/01/2009	F56	MS	1
85	DIOGO OLIVEIRA SOUZA	11/11/2008	F56	DF	2	107	ANA CLARA BRITO PAIXÃO	24/04/2008	F56	ES	1
134	ISAAC BIANCHINI RANGEL	18/12/2008	F56	ES	3	147	KAYLANI ZANIBONI DOS SANTOS	13/06/2009	F56	ES	2
363	LUIS ANTONIO DE OLIVEIRA ROCHA	04/03/2009	F56	MS	4	A. DE PESO - F32 - FEMININO - 09:45 (1302) - SUB18					
35	ERICK COSTA TEIXEIRA	12/04/2008	F56	AP	5	Nº	Nome	Dt. Nasc	Classe	Clube	Raia
806	JOAO MATHEUS MÁXIMO DA SILVA MEDEIROS	20/04/2009	F56	SP	6	115	BRENDA SOUZA TEIXEIRA	27/11/2007	F32	ES	1
844	OLIVER DA SILVA LIMA	22/05/2008	F56	SP	7	A. DE PESO - F33 - FEMININO - 09:45 (1303) - SUB18					
6	JOÃO VINÍCIUS DOS SANTOS PAULINO TENÓRIO	24/01/2008	F56	AL	8	Nº	Nome	Dt. Nasc	Classe	Clube	Raia
						233	MARIA LUIZA MAGALHÃES PIRES	13/10/2007	F33	MA	1
250M - SÉRIE 1 - T37 - MASCULINO - 09:35 (2035) - SUB16						A. DE PESO - F34 - FEMININO - 09:45 (1304) - SUB18					
Nº	Nome	Dt. Nasc	Classe	Clube	Raia	Nº	Nome	Dt. Nasc	Classe	Clube	Raia
41	JOSE CARLOS PICANÇO CORREIA	06/06/2009	T37	AP	3	193	ANA BEATRIZ SOARES ALVES	27/12/2006	F34	GO	1
862	THIAGO FELICIANO CABRAL DA SILVA	12/02/2009	T37	SP	4	A. DE PESO - F32 - FEMININO - 09:45 (1302) - SUB16					
656	ALAN DAVYD OLIVEIRA BRITO	16/07/2009	T37	SC	5	Nº	Nome	Dt. Nasc	Classe	Clube	Raia
777	FABRÍCIO KLEIN RIBEIRO	04/09/2009	T37	SP	6	660	ANA CLARA SILVERO MACIEL	09/06/2008	F32	SC	5
622	CARLOS GABRIEL DE SOUSA RAMOS	13/07/2008	T37	RR	7	250M - SÉRIE 2 - T21 - MASCULINO - 09:50 (2825) - SUB16					
250M - SÉRIE 2 - T37 - MASCULINO - 09:40 (2035) - SUB16						Nº	Nome	Dt. Nasc	Classe	Clube	Raia
Nº	Nome	Dt. Nasc	Classe	Clube	Raia	336	CAIO KEN ITI OSSHIRO KURATA	03/10/2008	T21	MS	1
98	SAMUEL FELIPE DA SILVA AMORIM	15/12/2009	T37	DF	1	692	JOÃO VITOR FERNANDES	08/06/2009	T21	SC	2
646	LUAN CARLOS TORRES FELTRIN	01/07/2008	T37	RS	2	648	MATEUS COITINHO PAZ	16/05/2008	T21	RS	3
446	HAYNNER PHILIPPE VASCONCELOS PORTO	21/11/2008	T37	PB	3	504	MIGUEL DOS SANTOS DE SOUZA	04/11/2008	T21	PE	4
593	MATEUS NOBREGA DE FIGUEIREDO	25/08/2008	T37	RN	4	541	FLAVIO MATEUS GUILOSKI	14/07/2009	T21	PR	5
436	ATILA WILLIAN ARAÚJO DA COSTA	29/04/2008	T37	PB	5	312	SAMUEL ARAUJO LEMOS OLIVEIRA	18/03/2009	T21	MG	6
542	GABRIEL DA SILVA	01/10/2008	T37	PR	6	227	DANIEL DE OLIVEIRA	06/01/2008	T21	MA	7
901	RAMON GONÇALVES DA SILVA	15/06/2009	T37	TO	7	247	CAIO DOS SANTOS CUNHA	07/12/2008	T21	MG	8
269	JOÃO GUILHERME NERI ALVES	03/04/2008	T37	MG	8	250M - SÉRIE 2 - T47 - MASCULINO - 10:00 (2044) - SUB16					
250M - SÉRIE 1 - T21 - MASCULINO - 09:45 (2825) - SUB16						Nº	Nome	Dt. Nasc	Classe	Clube	Raia
Nº	Nome	Dt. Nasc	Classe	Clube	Raia	781	FELIPE YUKIO FERNANDES FUGITA	28/06/2009	T47	SP	2
838	MURILLO OLIVEIRA DA SILVA	02/08/2008	T21	SP	3	60	LEANDRO GALVAO CASTRO	29/04/2009	T47	BA	3
848	RAFAEL ALVES SILVA	21/04/2008	T21	SP	4	537	EDUARDO ALLAN MORAES DOS SANTOS	26/08/2008	T47	PR	4
811	JORGE RODRIGUES RAFAEL	16/02/2009	T21	SP	5	573	IGOR PORTO VIEIRA	08/09/2008	T47	RJ	5
845	OTÁVIO AUGUSTO MIAN GOMES	11/03/2009	T21	SP	6	604	JORGE LUIZ DE SOUZA JERÔNIMO VIEIRA	21/01/2009	T47	AVULSO	6
						261	GABRIEL HENRIQUE VIEIRA ANDRADE	10/12/2008	T47	MG	7



PARALIMPÍADAS ESCOLARES - FASE

CTPB

ATLETISMO

28 de nov. de 2023 20:14

348	IRYEL RYCKELVY DA CRUZ SILVA OLIVEIRA	03/09/2008	T47	MS	8	883	EDIVAN SOUSA PINHEIRO	11/07/2012	F35	TO	11
						8	SAMUEL REGINALDO COSTA SANTOS	14/09/2011	F35	AL	12
A. DE PESO - F20 - FEMININO - 10:00 (1301) - SUB14						L. DE PELOTA - F21 - MASCULINO - 10:00 (2802) - SUB14					
Nº	Nome	Dt. Nasc	Classe	Clube	Raia	Nº	Nome	Dt. Nasc	Classe	Clube	Raia
561	STÉFANY OLIVEIRA DA SILVA	26/01/2010	F20	PR	1	897	MARCOS PAULO MARTINS CARVALHO RIBEIRO	21/03/2012	F21	TO	1
877	ANA CAROLINE ALVES PINTO	18/01/2011	F20	TO	2	631	DAVI HENRIQUE FEIL	29/04/2011	F21	RS	2
907	VITÓRIA CASTRO COSTA	05/12/2010	F20	TO	3	297	MIGUEL BENAIA JULIO MORAIS	01/06/2012	F21	MG	3
281	KETLEEN MADEIRA VIEGA	12/08/2010	F20	MG	4	559	RUAN VINICIUS DA SILVA RODRIGUES	19/02/2011	F21	PR	4
194	ANA CLARA CAMPOS DA SILVA	14/03/2012	F20	GO	5	583	ARIOSTON DE BRITO CHAGAS FILHO	25/02/2010	F21	RN	5
110	ANA ELIZIA GERALDINO DOS SANTOS	28/03/2011	F20	ES	6	752	ARTHUR NERES DA SILVA	02/02/2012	F21	SP	6
99	VITORIA DE SOUSA	23/04/2011	F20	DF	7	815	JUAN MACHADO GANDRA	29/10/2011	F21	SP	7
241	THAYLA SOFHYA DOS ANJOS FONTES	14/01/2011	F20	MA	8	784	GABRIEL EUFRASIO CORREA NETO	17/02/2011	F21	SP	8
238	RAIARA MUNIZ CRUZ	12/09/2011	F20	MA	9	790	GUILHERME DE CAMPOS RONCHESSELE	13/02/2011	F21	SP	9
162	MARIA EDUARDA NASCIMENTO LOPES SILVA	31/12/2010	F20	ES	10	856	SAMMUEL DE MOURA BIBIANO	08/12/2010	F21	SP	10
713	MARIA HANRIANE SANTOS	01/12/2011	F20	SC	11	S. DISTÂNCIA - T20 - FEMININO - 10:00 (1146) - SUB18					
657	ALICE ALVES DO NASCIMENTO	17/09/2010	F20	SC	12	Nº	Nome	Dt. Nasc	Classe	Clube	Raia
136	ISABELLE BARBOSA SALLES	18/01/2010	F20	ES	13	473	ALANNY STHEFANY SANTOS DA SILVA	27/04/2006	T20	PE	1
95	MARIA CECILIA LIMA DE OLIVEIRA	31/03/2011	F20	DF	14	591	MARIA EDUARDA DOS SANTOS SILVA	09/03/2007	T20	RN	2
44	LÍVIA NATALY MACHADO DO NASCIMENTO	18/06/2010	F20	AP	15	71	LETÍCIA MARIA DO NASCIMENTO BEZERRA	06/11/2007	T20	CE	3
798	INGRITE THAUANE SOARES ALMEIDA	15/12/2010	F20	SP	16	70	ISADORA COSTA MARTINS	09/03/2007	T20	CE	4
621	ANANDA VITÓRIA COSTA SILVA	29/06/2011	F20	RR	17	560	STEFANE MOREIRA DOS PASSOS	24/07/2007	T20	PR	5
122	EMILLY CAETANO ALMEIDA	25/02/2010	F20	ES	18	905	VITÓRIA ARAÚJO SANTOS	15/11/2006	T20	TO	6
401	EMELLY DA SILVA MAIA	19/07/2010	F20	PA	19	244	ANA CLARA APARECIDA DE OLIVEIRA	12/10/2006	T20	MG	7
L. DE PELOTA - F35 - MASCULINO - 10:00 (1913) - SUB14						736	GRAZIELE APARECIDA FREIRE DOS SANTOS	18/01/2006	T20	SE	8
Nº	Nome	Dt. Nasc	Classe	Clube	Raia	617	SARAH EMELY DA SILVA SERRA	04/08/2007	T20	AVULSO	9
507	PEDRO DE CASTRO LIRA ALMEIDA MELO	17/05/2011	F35	PE	1	59	HELLEN DE SANTANA PRADO	18/01/2007	T20	BA	10
4	VITOR HUGO SOUZA DE OLIVEIRA	16/01/2011	F35	AC	2	526	JULIANA DOS SANTOS SOUSA GOMES SILVA	04/05/2007	T20	PI	11
874	ALDAIRES FILHO SOUSA BORGES	06/10/2012	F35	TO	3	236	NAIANE MEDEIROS DE OLIVEIRA	18/09/2006	T20	MA	12
632	DERYCK GABRIEL TRINDADE DA SILVA	23/07/2012	F35	RS	4	232	LUCIANE LOPES ALMEIDA	12/04/2007	T20	MA	13
615	RENAN BELTRÃO GONÇALVES	05/04/2010	F35	AVULSO	5	672	CAROLINA GRANDINI TESSARO	08/04/2006	T20	SC	14
246	ARTUR MOREIRA SOARES CURY	27/08/2010	F35	MG	6	327	ANA BEATRIZ MAGALHÃES DIAS	02/10/2006	T20	MS	15
102	YARLE FELIX DA SILVA	27/05/2011	F35	DF	7	774	EMÍLIA CAROLINI DA SILVA	13/11/2007	T20	SP	16
97	RYAN DEYVITH PEREIRA SOARES	30/03/2012	F35	DF	8	842	NICOLE ORTEGAS MOREIRA DOS SANTOS	06/09/2007	T20	SP	17
834	MIGUEL DA SILVA DOS SANTOS	08/11/2011	F35	SP	9						
783	GABRIEL APARECIDO VIDICA DE CAMARGO	19/04/2010	F35	SP	10						



PARALIMPÍADAS ESCOLARES - FASE

ATLETISMO

CTPB

28 de nov. de 2023 20:14

747	ANA BEATRIZ CANDIAL	29/06/2006	T20	SP	18	39	ISAIAS MATEUS VALLES DA SILVA	16/05/2006	F34	AP	7
432	WNAINA GABRIELE MERCES DOS SANTOS	14/11/2007	T20	PA	19	L. DE DISCO - F33 - MASCULINO - 10:10 (1404) - SUB18					
414	JULIELY RAZEC DA SILVA RODRIGUES	28/01/2006	T20	PA	20	Nº	Nome	Dt. Nasc	Classe	Clube	Raia
250M - T35 - MASCULINO - 10:05 (2033) - SUB16						63	CARLOS HENRIQUE LIMA CARVALHO	24/06/2006	F33	CE	1
Nº	Nome	Dt. Nasc	Classe	Clube	Raia	853	RIKELLY FÉLIX DE MELO	09/09/2007	F33	SP	2
421	LUIS FERNANDO PEREIRA MORAES	21/04/2008	T35	PA	1	861	THIAGO DE CAMPOS MONTEIRO	11/01/2007	F33	SP	3
780	FELIPE DUMONT MAKMUD	20/03/2009	T35	SP	2	192	YURI MIGUEL MUNIZ ALMEIDA	05/07/2006	F33	ES	4
275	JOÃO VITOR OLIVEIRA DA SILVA	19/03/2009	T35	MG	3	172	PABLO DOS SANTOS DE LIRA	14/03/2007	F33	ES	5
498	LUIZ ADRIANO PEREIRA DA SILVA	18/10/2009	T35	PE	4	7	REROLD LEANDRO DA SILVA	30/04/2006	F33	AL	6
88	GABRIEL HENRIQUE DE MELO MARQUES	22/04/2009	T35	DF	5	384	MARCOS VINICIUS CARDOSO DE ABREU	11/07/2007	F33	MT	7
636	ERIK ROSA DE OLIVEIRA	01/12/2009	T35	RS	6	250M - SÉRIE 2 - T11 - MASCULINO - 10:15 (2025) - SUB16					
25	ADRIAN FERNANDES MENDES	24/06/2009	T35	AP	7	Nº	Nome	Dt. Nasc	Classe	Clube	Raia
792	GUILHERME MORAIS DO NASCIMENTO	31/10/2009	T35	SP	8	452	JOSÉ MARCOS MARTINS DOS SANTOS	12/03/2009	T11	PB	1
250M - SÉRIE 1 - T47 - MASCULINO - 10:10 (2044) - SUB16						21	SAMUEL GUEDES LIMA GUEDES	02/08/2008	T11	AM	3
Nº	Nome	Dt. Nasc	Classe	Clube	Raia	706	LUCAS EDUARDO DA SILVA GALUPO	19/12/2008	T11	SC	5
403	ENDERSON DO ROSARIO SOUSA	03/10/2009	T47	PA	5	250M - T12 - FEMININO - 10:15 (2054) - SUB16					
11	ALEX ANDREY DS OLIVEIRA KALIL KALIL	02/10/2009	T47	AM	6	Nº	Nome	Dt. Nasc	Classe	Clube	Raia
250M - SÉRIE 1 - T11 - MASCULINO - 10:10 (2025) - SUB16						435	ANNE LUIZE BATISTA SOUZA	29/04/2009	T12	PB	1
Nº	Nome	Dt. Nasc	Classe	Clube	Raia	569	ANTÔNIA CAVALCANTI DOS SANTOS	22/07/2009	T12	RJ	3
866	VICTOR FAUSTINO BELARMINO DA SILVA	13/01/2009	T11	SP	1	202	GIOVANNA RICASTRE SANTOS	13/07/2008	T12	GO	5
475	BRAYAND VICKTOR DE SOUZA LIMA	09/01/2008	T11	PE	3	L. CLUB - F31 - MASCULINO - 10:15 (1273) - SUB14					
L. DE DISCO - F57 - MASCULINO - 10:10 (1232) - SUB18						Nº	Nome	Dt. Nasc	Classe	Clube	Raia
Nº	Nome	Dt. Nasc	Classe	Clube	Raia	135	ISAAC NATAN SOUZA SILVA	10/01/2010	F31	ES	1
264	HIAGO SILVA PEREIRA	28/07/2006	F57	MG	1	L. CLUB - F32 - MASCULINO - 10:15 (1154) - SUB14					
629	ARTHUR JESUS DA SILVA VARGAS	03/01/2006	F57	RS	2	Nº	Nome	Dt. Nasc	Classe	Clube	Raia
L. DE DISCO - F34 - MASCULINO - 10:10 (1243) - SUB18						705	LEO GRASSI MARIANO	18/06/2010	F32	SC	1
Nº	Nome	Dt. Nasc	Classe	Clube	Raia	L. CLUB - F31 - MASCULINO - 10:15 (1273) - SUB16					
489	JOSÉ EDINALDO ALVES FIGUEIREDO	23/10/2007	F34	PE	1	Nº	Nome	Dt. Nasc	Classe	Clube	Raia
454	KAUÃ DAVID PONTES DA SILVA	09/10/2007	F34	PB	2	896	MARCOS FELIPE ROCHA SOARES RODRIGUES	01/12/2009	F31	TO	1
799	ISAAC SANTOS CARVALHO	01/11/2006	F34	SP	2	L. CLUB - F32 - MASCULINO - 10:15 (1154) - SUB18					
642	JOÃO PAULO CAMARGO	23/01/2007	F34	RS	3	Nº	Nome	Dt. Nasc	Classe	Clube	Raia
126	GABRIEL COSTA DA SILVA	14/06/2006	F34	ES	4	876	ALEXSANDRO PEREIRA LIMA	18/07/2007	F32	TO	1
47	LUIZ FELIPE SANTANA DA SILVA	23/05/2007	F34	AP	5	253	EDUARDO ALVES DA SILVA	27/04/2006	F32	MG	2
54	RYAN CAMPOS SARAIVA	18/11/2006	F34	AP	6	190	WENDERSON PEREIRA SANTOS	06/05/2007	F32	ES	3



PARALIMPÍADAS ESCOLARES - FASE

ATLETISMO

CTPB

28 de nov. de 2023 20:14

865	TIAGO CUNHA PAIXÃO	20/04/2006	F32	SP	4	731	VINICIUS ALVES DE OLIVEIRA	04/06/2008	T36	SC	6
250M - T13 - MASCULINO - 10:20 (2027) - SUB16						250M - T38 - MASCULINO - 10:35 (2036) - SUB16					
Nº	Nome	Dt. Nasc	Classe	Clube	Raia	Nº	Nome	Dt. Nasc	Classe	Clube	Raia
365	MARCELUS ANDRADE DAS CHAGAS	04/03/2009	T13	MS	3	555	PEDRO ANGELO LONI	27/04/2009	T38	PR	3
17	LUDMARLON ROCHA DE SOUZA ROCHA DE SOUZA	07/09/2009	T13	AM	4	369	RICHARD AZEVEDO NEVES	17/09/2008	T38	MS	5
335	BRUNO ALVES DA SILVA	28/12/2009	T13	MS	5	250M - T43 - MASCULINO - 10:35 (2040) - SUB16					
296	MIGUEL AMARO RODRIGUES	25/02/2008	T13	MG	6	Nº	Nome	Dt. Nasc	Classe	Clube	Raia
791	GUILHERME FERREIRA NUNES	04/06/2008	T13	SP	7	694	JOÃO VÍTOR MOREIRA DOS SANTOS	04/11/2008	T43	SC	4
818	KAYCK HENRIQUE SILVA DE OLIVEIRA	23/01/2008	T13	SP	8	250M - T44 - MASCULINO - 10:35 (2041) - SUB16					
A. DE PESO - F56 - FEMININO - 10:20 (1320) - SUB14						Nº	Nome	Dt. Nasc	Classe	Clube	Raia
Nº	Nome	Dt. Nasc	Classe	Clube	Raia	448	ISMAEL ANIZIO BATISTA DA SILVA	28/04/2008	T44	PB	6
855	ROWENA VITORIA GABRIEL PIMENTA	18/02/2012	F56	SP	1	888	FELIPE DE SOUSA ROCHA	20/05/2009	T44	TO	7
748	ANA CLARA COELHO MACIEL	30/05/2011	F56	SP	2	506	PAULO MIGUEL DE MORAIS TORRES	04/09/2008	T44	PE	8
A. DE PESO - F55 - FEMININO - 10:20 (1319) - SUB16						250M - T64 - MASCULINO - 10:35 (2052) - SUB16					
Nº	Nome	Dt. Nasc	Classe	Clube	Raia	Nº	Nome	Dt. Nasc	Classe	Clube	Raia
512	SARA VITÓRIA MARIA DOS SANTOS	30/06/2009	F55	PE	1	208	LUIZ OTÁVIO PEREIRA DE LIMA	06/09/2008	T64	GO	2
724	RAFAELA KROL CARRARO	12/07/2009	F55	SC	2	250M - T54 - MASCULINO - 10:40 (2048) - SUB16					
A. DE PESO - F56 - FEMININO - 10:20 (1320) - SUB18						Nº	Nome	Dt. Nasc	Classe	Clube	Raia
Nº	Nome	Dt. Nasc	Classe	Clube	Raia	89	GABRIEL SANTOS DA SILVA	03/08/2008	T54	DF	3
278	KASSIA APARECIDA PIRES DE SOUZA	23/01/2007	F56	MG	1	771	EDUARDO BENTO DE MORAES DA SILVA	20/04/2008	T54	SP	4
349	IZABELA BEZERRA BRAGA	04/04/2006	F56	MS	2	376	WELLINGTON KAUÃ SILVA OLIVEIRA	30/10/2009	T54	MS	5
250M - T46 - MASCULINO - 10:25 (2043) - SUB16						75	PEDRO PAULO DE OLIVEIRA LIMA	28/01/2008	T54	CE	6
Nº	Nome	Dt. Nasc	Classe	Clube	Raia	250M - SÉRIE 1 - T20 - FEMININO - 10:40 (2056) - SUB16					
294	MATHEUS HENRIQUE FERREIRA PEGO	27/01/2009	T46	MG	3	Nº	Nome	Dt. Nasc	Classe	Clube	Raia
478	ELIEL NATÃ DE OLIVEIRA MENEZES	02/06/2008	T46	PE	4	795	IARA TALICIA ALVES DOS SANTOS URIAS	12/12/2009	T20	SP	3
885	EMERSON DE OLIVEIRA LIMA	08/11/2009	T46	TO	5	796	IASMIM VITORIA DE AMORIM ALVES PIVELO	07/07/2009	T20	SP	4
574	KAIQUE MARTINS SOUZA MACHADO	01/12/2008	T46	RJ	6	52	REBECA SAMPAIO ROCHA	07/03/2008	T20	AP	5
148	KAYLLAN DE SOUZA SILVA	20/06/2009	T46	ES	7	817	KAUANY VICTÓRIA MARTINS DA SILVEIRA	12/03/2009	T20	SP	6
143	KALEB RIBEIRO RODRIGUES	14/08/2008	T46	ES	8	750	ANDRESSA VITORIA HENRIQUE DA SILVA	21/01/2008	T20	SP	7
250M - T36 - MASCULINO - 10:30 (2034) - SUB16						417	LANNA CIBELLY VERAS SOUZA	18/01/2009	T20	PA	8
Nº	Nome	Dt. Nasc	Classe	Clube	Raia	250M - SÉRIE 2 - T20 - FEMININO - 10:45 (2056) - SUB16					
740	KAIQUE GABRIEL MOURA DOS SANTOS	15/08/2008	T36	SE	3	Nº	Nome	Dt. Nasc	Classe	Clube	Raia
449	JOÃO GABRIEL DIAS DA SILVA	05/10/2008	T36	PB	4	338	DANIELE DA SILVA SANTOS	21/10/2008	T20	MS	1
40	JOÃO VITOR BISPO DA SILVA	19/03/2009	T36	AP	5	689	IZABELA SCHMIDT	12/03/2008	T20	SC	2



PARALIMPÍADAS ESCOLARES - FASE

CTPB

ATLETISMO

28 de nov. de 2023 20:14

519	CAUANE SAMIRES DE SOUSA	02/12/2009	T20	PI	3	A. DE PESO - F38 - MASCULINO - 11:00 (1246) - SUB14					
169	MAYSA CALDONHO PAGANINI	31/07/2009	T20	ES	4	Nº	Nome	Dt. Nasc	Classe	Clube	Raia
212	MICHELLY DA SILVA FREIRE	25/06/2009	T20	GO	5	704	LAURI VERÍSSIMO DOS SANTOS	09/04/2010	F38	SC	1
93	JULIANA GOMES FERREIRA	27/02/2008	T20	DF	6	A. DE PESO - F64 - MASCULINO - 11:00 (1706) - SUB14					
237	NATHALIA VICTORIA COSTA DE MESQUITA	18/05/2008	T20	MA	7	Nº	Nome	Dt. Nasc	Classe	Clube	Raia
666	BEATRIZ MARIA DA SILVA	13/03/2008	T20	SC	8	467	PEDRO HENRIQUE SILVA LIMA	30/04/2010	F64	PB	1
						727	SAMUEL MURILO MOREIRA	29/09/2012	F64	SC	2
250M - SÉRIE 3 - T20 - FEMININO - 10:50 (2056) - SUB16											
Nº	Nome	Dt. Nasc	Classe	Clube	Raia	A. DE PESO - F38 - MASCULINO - 11:00 (1246) - SUB16					
894	JESIONITA DIAS PEREIRA APINAGÉ	08/03/2008	T20	TO	1	Nº	Nome	Dt. Nasc	Classe	Clube	Raia
878	ANA CLARA CARDOSO RODRIGUES	24/10/2009	T20	TO	2	555	PEDRO ANGELO LONI	27/04/2009	F38	PR	1
594	MIRELA LUZ CALDAS DANTAS	10/10/2008	T20	RN	3	601	CAMILO LUIZ DA SILVA NETO	01/10/2008	F38	AVULSO	2
563	THAYNA ALVES BARBOSA	24/12/2008	T20	PR	4	A. DE PESO - F44 - MASCULINO - 11:00 (1402) - SUB16					
461	MAYARA VITÓRIA PEREIRA NUNES	18/02/2008	T20	PB	5	Nº	Nome	Dt. Nasc	Classe	Clube	Raia
558	RENATA FARIAS BONIFACIO	22/10/2008	T20	PR	7	494	KEYRYSSON KAUÃ DE SOUZA NUNES	14/04/2009	F44	PE	1
553	MARIELY CRISTINA DIAS	18/02/2008	T20	PR	8	138	ITALO DOS SANTOS MONTEIRO	12/08/2009	F44	ES	2
250M - SÉRIE 1 - T11 - FEMININO - 10:55 (2053) - SUB16											
Nº	Nome	Dt. Nasc	Classe	Clube	Raia	A. DE PESO - F38 - MASCULINO - 11:00 (1246) - SUB18					
82	ANA LUIZA SILVA FERNANDES	09/11/2008	T11	DF	1	Nº	Nome	Dt. Nasc	Classe	Clube	Raia
396	ANGELINA JAMILY BRAGA OLIVEIRA	16/11/2008	T11	PA	3	339	DAVID MORALES ROMERO	12/10/2006	F38	MS	1
						413	JOSÉ ANDRE NASCIMENTO RIBEIRO	30/11/2007	F38	PA	7
L. DE DARDO - F34 - FEMININO - 10:55 (1089) - SUB16											
Nº	Nome	Dt. Nasc	Classe	Clube	Raia	A. DE PESO - F40 - MASCULINO - 11:00 (1400) - SUB18					
472	YASMIM GABRIELLY SANTOS MARTINS	14/12/2009	F34	PB	1	Nº	Nome	Dt. Nasc	Classe	Clube	Raia
13	DEBORA VITORIA SOUZA DA SILVA	27/09/2008	F34	AM	2	36	FLAVIO YURI CARDOSO RIBEIRO	05/01/2007	F40	AP	1
197	ANNA LUIZA DE ARAUJO ERÁCLITO	29/02/2008	F34	GO	3	A. DE PESO - F42 - MASCULINO - 11:00 (1215) - SUB18					
55	VITÓRIA THAYLLANY SOUZA DOS SANTOS	17/12/2008	F34	AP	4	Nº	Nome	Dt. Nasc	Classe	Clube	Raia
33	DIELEM ABREU MARTINS	11/05/2008	F34	AP	5	875	ALEXANDRE DA SILVA SANTOS	23/05/2007	F42	TO	1
						769	DERYK DE PAIVA NEVES	13/10/2006	F42	SP	2
L. DE DARDO - F34 - FEMININO - 10:55 (1089) - SUB18											
Nº	Nome	Dt. Nasc	Classe	Clube	Raia	A. DE PESO - F44 - MASCULINO - 11:00 (1402) - SUB18					
193	ANA BEATRIZ SOARES ALVES	27/12/2006	F34	GO	1	Nº	Nome	Dt. Nasc	Classe	Clube	Raia
						391	YURI ALEXANDRE BARROS DE OLIVEIRA	07/05/2007	F44	MT	1
250M - SÉRIE 2 - T11 - FEMININO - 11:00 (2053) - SUB16											
Nº	Nome	Dt. Nasc	Classe	Clube	Raia	A. DE PESO - F64 - MASCULINO - 11:00 (1706) - SUB18					
480	ESTHEFANY ALICE DA SILVA ANDRADE	03/08/2008	T11	PE	1	Nº	Nome	Dt. Nasc	Classe	Clube	Raia
282	KETLYN JULIA DE OLIVEIRA SILVA	07/03/2009	T11	MG	3	484	HELENILDO VINICIUS OLIVEIRA DE MELO	24/03/2006	F64	PE	1
729	SUELEN DE AGUIAR	30/04/2008	T11	SC	5	L. CLUB - F32 - FEMININO - 11:00 (1152) - SUB14					
329	ANA LAURA NIEDACK	04/07/2008	T11	MS	7	Nº	Nome	Dt. Nasc	Classe	Clube	Raia



PARALIMPÍADAS ESCOLARES - FASE

ATLETISMO

CTPB

28 de nov. de 2023 20:14

385	MARIA CLARA COELHO ANTON	29/09/2011	F32	MT	1						
L. CLUB - F32 - FEMININO - 11:00 (1152) - SUB18						250M - T36 - FEMININO - 11:05 (2062) - SUB16					
Nº	Nome	Dt. Nasc	Classe	Clube	Raia	Nº	Nome	Dt. Nasc	Classe	Clube	Raia
115	BRENDA SOUZA TEIXEIRA	27/11/2007	F32	ES	1	717	NAIARA RODRIGUES DA SILVA	23/09/2009	T36	SC	1
L. CLUB - F32 - FEMININO - 11:00 (1152) - SUB16						250M - T37 - FEMININO - 11:10 (2063) - SUB16					
Nº	Nome	Dt. Nasc	Classe	Clube	Raia	Nº	Nome	Dt. Nasc	Classe	Clube	Raia
660	ANA CLARA SILVERO MACIEL	09/06/2008	F32	SC	1	394	ANA PAULA PEDROSA GARCIA GALVÃO	02/01/2008	T36	PA	7
L. DE DISCO - F11 - MASCULINO - 11:00 (803) - SUB16						250M - T47 - FEMININO - 11:10 (2072) - SUB16					
Nº	Nome	Dt. Nasc	Classe	Clube	Raia	Nº	Nome	Dt. Nasc	Classe	Clube	Raia
683	GUSTAVO TANCREDO PAVAN	13/11/2009	F11	SC	1	51	RAYSSA GABRIELLA DE JESUS FIGUEIREDO	07/11/2008	T37	AP	3
38	GABRIEL ENRIQUE ALMEIDA DE SOUZA	17/11/2009	F11	AP	2	608	LARISSA DE PAULA BARBOSA	16/02/2008	T37	AVULSO	4
L. DE PELOTA - F37 - MASCULINO - 11:00 (1915) - SUB14						L. DE PELOTA - F55 - MASCULINO - 11:10 (1929) - SUB14					
Nº	Nome	Dt. Nasc	Classe	Clube	Raia	Nº	Nome	Dt. Nasc	Classe	Clube	Raia
873	ABNER RIBEIRO ANDRADE	22/03/2011	F37	TO	1	262	GEOVANNA FELICIANO VITTI	16/07/2009	T47	MG	1
889	HEITOR SANTANA DE SÁ	01/11/2012	F37	TO	2	585	ESTER BARBOSA DA COSTA	01/01/2008	T47	RN	2
606	KAWAN JOSE DE GODOI SOUZA	17/09/2010	F37	AVULSO	3	496	LÍVIA MARIA DE CASTRO NUNES	26/04/2008	T47	PE	7
213	MIGUEL RICKELMY CHAVES DE CARVALHO	27/02/2010	F37	GO	4	73	MARIA VITÓRIA CELESTINO DA SILVA	19/11/2008	T47	CE	8
302	PEDRO HENRIQUE DE OLIVEIRA	05/08/2012	F37	MG	5	L. DE PELOTA - F56 - MASCULINO - 11:10 (1930) - SUB14					
669	BRYAN MORO	15/08/2010	F37	SC	6	Nº	Nome	Dt. Nasc	Classe	Clube	Raia
707	LUCAS MATHEUS KOCH ESTEVÃO	13/05/2010	F37	SC	7	200	FRANCISCO GRABOSKI	13/06/2010	F55	GO	1
691	JOÃO VITHOR DIAMANTINA VIEIRA	15/01/2010	F37	SC	8	271	JOÃO LUCAS CARVALHO MARTINS	13/11/2011	F55	MG	2
87	FELIPE SILVA CASTRO	25/11/2010	F37	DF	9	128	GABRIEL ROCHA DA SILVA	22/12/2011	F55	ES	3
92	JOSUÉ CARVALHO VIANA	04/01/2011	F37	DF	10	48	MARCUS BOAZ SERRAO DE SOUSA	26/10/2011	F55	AP	4
308	RAPHAEL ASSIS LEITE DE CASTRO	22/06/2010	F37	MG	11	53	ROGÉRIO NASCIMENTO DE JESUS	20/07/2010	F55	AP	5
765	DANILO JATISKOSKI TEIXEIRA	20/08/2012	F37	SP	12	L. DE PELOTA - F56 - MASCULINO - 11:10 (1930) - SUB14					
789	GUILHERME ALEXANDRE MENEZES	21/10/2011	F37	SP	13	Nº	Nome	Dt. Nasc	Classe	Clube	Raia
141	JUAN ROMECI CÂNDIDO PERUSSE	06/12/2011	F37	ES	14	588	JOÃO GABRIEL DE CASTRO Sulpino	16/01/2011	F56	RN	1
250M - T35 - FEMININO - 11:05 (2061) - SUB16						L. DE PELOTA - F56 - MASCULINO - 11:10 (1930) - SUB14					
Nº	Nome	Dt. Nasc	Classe	Clube	Raia	Nº	Nome	Dt. Nasc	Classe	Clube	Raia
404	FABIANE MARQUES DOS SANTOS	27/12/2009	T35	PA	3	267	ISAUQUE OLIVEIRA DOS SANTOS	01/09/2011	F56	MG	2
379	EWELLYN VITÓRIA TRINDADE CORREA	22/09/2009	T35	MT	4	383	JOÃO MARCOS DA SILVA CAMPOS	10/04/2012	F56	MT	3
423	MARIA PAULA DOS SANTOS BENICIO	16/04/2008	T35	PA	5	32	DAVI FARIAS DA SILVA	10/04/2010	F56	AP	4
544	JOANA CRISTINA FERREIRA DE SOUZA DE OLIVEIRA	03/09/2008	T35	PR	6	785	GABRIEL HENRIQUE MARTINS DE OLIVEIRA	14/08/2012	F56	SP	5
						L. DE PELOTA - F56 - MASCULINO - 11:10 (1930) - SUB14					
						Nº	Nome	Dt. Nasc	Classe	Clube	Raia
						868	VINICIUS PEREIRA COSTA	26/04/2010	F56	SP	6



PARALIMPÍADAS ESCOLARES - FASE

CTPB

ATLETISMO

28 de nov. de 2023 20:14

L. DE PELOTA - F57 - MASCULINO - 11:10 (1931) - SUB14						800	ISADORA LOHANY DIAS DA ROSA	07/01/2008	T46	SP	4
Nº	Nome	Dt. Nasc	Classe	Clube	Raia	S. DISTÂNCIA - T13 - MASCULINO - 11:30 (1009) - SUB18					
65	DAVI FAUSTINO MARTINS	27/10/2010	F57	CE	1	Nº	Nome	Dt. Nasc	Classe	Clube	Raia
250M - T21 - FEMININO - 11:20 (2826) - SUB16						579	VITOR DANIEL DA SILVA GERMANO	25/12/2006	T13	RJ	1
Nº	Nome	Dt. Nasc	Classe	Clube	Raia	3	JOÃO GOMES MAGALHÃES JUNIOR	22/07/2007	T13	AC	2
328	ANA CLARA FELIPE OLIVEIRA	23/07/2008	T21	MS	3	546	JUAN PABLO DA SILVA	07/06/2006	T13	PR	3
841	NAYARA PEREIRA DOS SANTOS LEÃO	13/06/2008	T21	SP	5	695	JONATHAN ANTUNES	20/10/2007	T13	SC	4
697	JULIA ADRIANO	26/08/2008	T21	SC	6	83	CHRISTOPHER JESUS ATANAZIO ALVES	15/03/2007	T13	DF	5
L. DE PELOTA - F33 - MASCULINO - 11:20 (1911) - SUB14						91	JOSEPHER JESUS ATANAZIO ALVES	15/03/2007	T13	DF	6
Nº	Nome	Dt. Nasc	Classe	Clube	Raia	813	JOSE CARLOS DE MELO FARIAS	08/03/2007	T13	SP	7
120	DAVI ZANIBONI DE AZEVEDO LISBOA	07/08/2012	F33	ES	1	415	KALEL SOUSA LIMA	11/12/2006	T13	PA	9
159	LUCAS ZANIBONI DE AZEVEDO LISBOA	07/08/2012	F33	ES	2	S. DISTÂNCIA - T21 - MASCULINO - 11:30 (2810) - SUB18					
767	DAVI VITOR ABREU ANDRADE	12/03/2012	F33	SP	3	Nº	Nome	Dt. Nasc	Classe	Clube	Raia
812	JOSE AMADEU DE OLIVEIRA MORAES	18/09/2011	F33	SP	4	538	EDUARDO FERNANDES BARONI	17/03/2006	T21	PR	1
L. DE PELOTA - F34 - MASCULINO - 11:20 (1912) - SUB14						533	ANDREY CORDEIRO LOPES	09/04/2007	T21	PR	2
Nº	Nome	Dt. Nasc	Classe	Clube	Raia	545	JOÃO VITOR FERNANDES	19/08/2006	T21	PR	3
647	MATEUS AUGUSTO FUHR	04/07/2011	F34	RS	1	203	GUSTAVO HENRIQUE DA SILVA OLIVEIRA	06/04/2007	T21	GO	4
650	MIGUEL GIOVANI FUHR	04/07/2011	F34	RS	2	56	DANIEL DE JESUS RIOS RIOS	08/12/2007	T21	BA	5
286	LUIZ OTÁVIO DE ALMEIDA	23/05/2011	F34	MG	3	116	CARLOS EDUARDO DE OLIVEIRA ALVES	06/04/2006	T21	ES	6
34	ELIELSON GUIDO LOBATO SARAIVA	11/04/2010	F34	AP	4	663	ANTHONY FRANÇA DE ALMEIDA	20/12/2006	T21	SC	7
825	LUCAS JORVINO SILVA	16/12/2012	F34	SP	5	693	JOÃO VITOR LAGUNA MARCELINO	25/06/2006	T21	SC	8
624	JORGE ALEJANDRO ALVAREZ TORTOLEDO	09/03/2010	F34	RR	6	155	LUCAS GABRIEL FURTADO LOUREIRO	09/06/2006	T21	ES	9
250M - T13 - FEMININO - 11:25 (2055) - SUB16						778	FELIPE ALVES DA SILVA	03/03/2007	T21	SP	10
Nº	Nome	Dt. Nasc	Classe	Clube	Raia	793	GUILHERME SANTOS FERNANDES	22/09/2006	T21	SP	11
291	MARIA EDUARDA FRANKLIN SILVA	24/06/2009	T13	MG	4	418	LEDSON DOS SANTOS SILVA	22/02/2006	T21	PA	12
775	EMILLY VITÓRIA SANTOS MANCA	17/07/2008	T13	SP	6	250M - T34 - FEMININO - 11:40 (2060) - SUB16					
Nº	Nome	Dt. Nasc	Classe	Clube	Raia	Nº	Nome	Dt. Nasc	Classe	Clube	Raia
250M - T38 - FEMININO - 11:30 (2064) - SUB16						472	YASMIM GABRIELLY SANTOS MARTINS	14/12/2009	T34	PB	5
106	AMANDA DOS SANTOS SOUZA	23/01/2008	T38	ES	6	250M - T54 - FEMININO - 11:40 (2076) - SUB16					
Nº	Nome	Dt. Nasc	Classe	Clube	Raia	Nº	Nome	Dt. Nasc	Classe	Clube	Raia
250M - T43 - FEMININO - 11:30 (2068) - SUB16						724	RAFAELA KROL CARRARO	12/07/2009	T54	SC	4
163	MARIA EDUARDA OLIVEIRA SIMÕES	07/04/2008	T43	ES	3	720	OLGA BENÁRIO SOUZA DA SILVA	29/09/2008	T54	SC	6
250M - T46 - FEMININO - 11:30 (2071) - SUB16						A. DE PESO - F35 - FEMININO - 11:50 (1305) - SUB16					
Nº	Nome	Dt. Nasc	Classe	Clube	Raia	Nº	Nome	Dt. Nasc	Classe	Clube	Raia



PARALIMPÍADAS ESCOLARES - FASE

CTPB

ATLETISMO

28 de nov. de 2023 20:14

544	JOANA CRISTINA FERREIRA DE SOUZA DE OLIVEIRA	03/09/2008	F35	PR	1	266	ISADORA VITÓRIA SEBASTIANA ROSA FERREIRA	20/03/2011	F11	MG	3
548	KAUANI VICENTE DE OLIVEIRA	04/08/2008	F35	PR	2	290	MARIA EDUARDA DO CARMO DE SOUZA	18/04/2011	F11	MG	4
552	MARIA GABRIELA VICENTE ALVES	24/07/2008	F35	PR	3	675	EDIELI DA SILVA DEMETRIO	18/04/2011	F11	SC	5
616	SARA STEFANNY OLIVEIRA GOMES	18/05/2009	F35	AVULSO	4	30	ANNA CAROLINE OLIVEIRA BORGES	06/02/2011	F11	AP	6
612	MIRELI VITÓRIA DURVAL	19/01/2008	F35	AVULSO	5	26	AGATHA DOS SANTOS ARAUJO	01/02/2011	F11	AP	7
701	KAUANA ARRUDA ALVES	06/05/2009	F35	SC	6						
860	SARAH GABRIELLE GOMES SARO DOS SANTOS	21/01/2009	F35	SP	7						
379	EWELLYN VITÓRIA TRINDADE CORREA	22/09/2009	F35	MT	8	461	MAYARA VITÓRIA PEREIRA NUNES	18/02/2008	F20	PB	1
404	FABIANE MARQUES DOS SANTOS	27/12/2009	F35	PA	9	563	THAYNA ALVES BARBOSA	24/12/2008	F20	PR	3

A. DE PESO - F20 - FEMININO - 12:00 (1301) - SUB16

A. DE PESO - F20 - FEMININO - 11:50 (1301) - SUB18

Nº	Nome	Dt. Nasc	Classe	Clube	Raia	Nº	Nome	Dt. Nasc	Classe	Clube	Raia
591	MARIA EDUARDA DOS SANTOS SILVA	09/03/2007	F20	RN	1	519	CAUANE SAMIRES DE SOUSA	02/12/2009	F20	PI	6
71	LETÍCIA MARIA DO NASCIMENTO BEZERRA	06/11/2007	F20	CE	2	169	MAYSA CALDONHO PAGANINI	31/07/2009	F20	ES	7
70	ISADORA COSTA MARTINS	09/03/2007	F20	CE	3	239	SARAH MARILIA BEZERRA QUEROZ	20/12/2008	F20	MA	8
560	STEFANE MOREIRA DOS PASSOS	24/07/2007	F20	PR	4	689	IZABELA SCHMIDT	12/03/2008	F20	SC	9
244	ANA CLARA APARECIDA DE OLIVEIRA	12/10/2006	F20	MG	5	338	DANIELE DA SILVA SANTOS	21/10/2008	F20	MS	10
736	GRAZIELE APARECIDA FREIRE DOS SANTOS	18/01/2006	F20	SE	6	123	EMILLY SOUSA SANTOS GONÇALVES	25/03/2008	F20	ES	11
617	SARAH EMELY DA SILVA SERRA	04/08/2007	F20	AVULSO	7	52	REBECA SAMPAIO ROCHA	07/03/2008	F20	AP	12
59	HELLEN DE SANTANA PRADO	18/01/2007	F20	BA	8	795	IARA TALICIA ALVES DOS SANTOS URIAS	12/12/2009	F20	SP	13
526	JULIANA DOS SANTOS SOUSA GOMES SILVA	04/05/2007	F20	PI	9	750	ANDRESSA VITÓRIA HENRIQUE DA SILVA	21/01/2008	F20	SP	14
236	NAIANE MEDEIROS DE OLIVEIRA	18/09/2006	F20	MA	10	173	PÂMELA CRISTINA DORTI MILAGRE	29/03/2009	F20	ES	15
672	CAROLINA GRANDINI TESSARO	08/04/2006	F20	SC	11	417	LANNA CIBELLY VERAS SOUZA	18/01/2009	F20	PA	16
330	ANDRIELI BONFIM NASCIMENTO	26/01/2007	F20	MS	12						
327	ANA BEATRIZ MAGALHÃES DIAS	02/10/2006	F20	MS	13						
774	EMÍLIA CAROLINI DA SILVA	13/11/2007	F20	SP	14						
842	NICOLE ORTEGAS MOREIRA DOS SANTOS	06/09/2007	F20	SP	15						
819	KEMILLY EDUARDA DIAS GONÇALVES	04/05/2007	F20	SP	16						
432	WNAINA GABRIELE MERCES DOS SANTOS	14/11/2007	F20	PA	17						
414	JULIELY RAZEC DA SILVA RODRIGUES	28/01/2006	F20	PA	18						

A. DE PESO - F11 - FEMININO - 12:00 (1299) - SUB14

Nº	Nome	Dt. Nasc	Classe	Clube	Raia
458	MARIA HELOISE DIAS BARBOSA	19/09/2010	F11	PB	1
578	SOPHIA FREITAS DE OLIVEIRA SILVA	23/04/2012	F11	RJ	2



PARALIMPÍADAS ESCOLARES - FASE

CTPB

ATLETISMO

28 de nov. de 2023 20:14

Lista Inicial - Etapa: 6 - 01/12/2023

150M - SÉRIE 1 - T20 - MASCULINO - 15:00 (1852) - SUB14						A. DE PESO - F33 - FEMININO - 15:00 (1303) - SUB16					
Nº	Nome	Dt. Nasc	Classe	Clube	Raia	Nº	Nome	Dt. Nasc	Classe	Clube	Raia
786	GABRIEL MORENO	12/04/2010	T20	SP	3	509	RAFAELY KAYLANE ALMEIDA DE LIMA	01/06/2009	F33	PE	1
794	GUSTAVO WILLIAN RODRIGUES DA SILVA	18/02/2010	T20	SP	4	893	JAKELINE PEREIRA SILVEIRA	21/11/2009	F33	TO	2
836	MIGUEL OLIVEIRA BARRACHI MUNIZ	07/01/2010	T20	SP	5	205	LEONY MUNIZ DA CONCEIÇÃO ROCHA	04/03/2009	F33	GO	3
803	IVAN DA SILVA LIRA	20/01/2011	T20	SP	6	307	RAFAELA MOREIRA DE CASTRO	16/04/2008	F33	MG	4
132	GUILHERME RODRIGUES FERREIRA	16/02/2010	T20	ES	7	A. DE PESO - F34 - FEMININO - 15:00 (1304) - SUB16					
427	RONALDY TORRES DE SOUZA	19/11/2010	T20	PA	8	Nº	Nome	Dt. Nasc	Classe	Clube	Raia
A. DE PESO - F37 - FEMININO - 15:00 (1307) - SUB14						13	DEBORA VITORIA SOUZA DA SILVA	27/09/2008	F34	AM	1
Nº	Nome	Dt. Nasc	Classe	Clube	Raia	197	ANNA LUIZA DE ARAUJO ERÁCLITO	29/02/2008	F34	GO	2
882	DEIZA FRANÇA DO NASCIMENTO	17/11/2011	F37	TO	1	55	VITÓRIA THAYLLANY SOUZA DOS SANTOS	17/12/2008	F34	AP	3
687	ISABELA MACENA FERREIRA	05/06/2010	F37	SC	2	33	DIELEM ABREU MARTINS	11/05/2008	F34	AP	4
81	ANA JÚLIA TEIXEIRA ALVES	16/06/2012	F37	DF	3	L. DE DARDO - F11 - FEMININO - 15:00 (1086) - SUB16					
742	MARIA VITÓRIA SANTOS MACHADO	20/01/2010	F37	SE	4	Nº	Nome	Dt. Nasc	Classe	Clube	Raia
A. DE PESO - F44 - FEMININO - 15:00 (1313) - SUB14						459	MARIA LUIZA ALMEIDA VIEIRA	03/04/2008	F11	PB	1
Nº	Nome	Dt. Nasc	Classe	Clube	Raia	395	ANA PAULA SANTA BRÍGIDA NAVEGANTES	26/04/2009	F11	PA	2
27	ANA JÚLIA LIMA DA SILVA	29/11/2011	F44	AP	1	L. DE DARDO - F12 - FEMININO - 15:00 (1087) - SUB16					
387	RAFAELA NANTES DA SILVA VIOLA	04/01/2010	F44	MT	2	Nº	Nome	Dt. Nasc	Classe	Clube	Raia
A. DE PESO - F46 - FEMININO - 15:00 (1315) - SUB14						471	YASMIM ALVES DA CUNHA	07/05/2008	F12	PB	1
Nº	Nome	Dt. Nasc	Classe	Clube	Raia	645	LAURA BRIZOLA HERT	18/07/2009	F12	RS	2
734	YORRANY EMANUELLY JESUITA	13/09/2010	F46	SC	1	L. DE DARDO - F11 - FEMININO - 15:00 (1086) - SUB18					
109	ANA ELIZA MOREIRA BITTENCOURT	31/01/2012	F46	ES	2	Nº	Nome	Dt. Nasc	Classe	Clube	Raia
428	SARA DA COSTA BORGES	14/04/2011	F46	PA	3	850	RAILANE DE SOUSA CESAR	04/08/2006	F11	SP	1
A. DE PESO - F11 - FEMININO - 15:00 (1299) - SUB16						399	CINTHYA LARISSA RABELO DA SILVA	02/09/2006	F11	PA	2
Nº	Nome	Dt. Nasc	Classe	Clube	Raia	L. DE DARDO - F12 - FEMININO - 15:00 (1087) - SUB18					
459	MARIA LUIZA ALMEIDA VIEIRA	03/04/2008	F11	PB	1	Nº	Nome	Dt. Nasc	Classe	Clube	Raia
282	KETLYN JULIA DE OLIVEIRA SILVA	07/03/2009	F11	MG	2	607	KIHARA LOHANE GUIMARÃES CAMPOS	15/12/2006	F12	AVULSO	1
82	ANA LUIZA SILVA FERNANDES	09/11/2008	F11	DF	3	L. DE DARDO - F44 - FEMININO - 15:00 (1565) - SUB16					
395	ANA PAULA SANTA BRÍGIDA NAVEGANTES	26/04/2009	F11	PA	4	Nº	Nome	Dt. Nasc	Classe	Clube	Raia
A. DE PESO - F21 - FEMININO - 15:00 (2801) - SUB16						111	ANA ESTHER SOUSA DA CRUZ	03/03/2009	F44	ES	1
Nº	Nome	Dt. Nasc	Classe	Clube	Raia	164	MARIA FERNANDA QUEIROZ E SOUZA FAGUNDES FERREIRA	02/06/2009	F44	ES	2
210	MARIA CLARA SANTOS ROSSI	15/07/2008	F21	GO	1	L. DE DARDO - F35 - FEMININO - 15:00 (1090) - SUB18					
697	JULIA ADRIANO	26/08/2008	F21	SC	2	Nº	Nome	Dt. Nasc	Classe	Clube	Raia
328	ANA CLARA FELIPE OLIVEIRA	23/07/2008	F21	MS	3						



PARALIMPÍADAS ESCOLARES - FASE

ATLETISMO

CTPB

28 de nov. de 2023 20:14

325	YNGRED VICTORIA SANTANA DE ASSIS	15/09/2007	F35	MG	1	62	CARLOS EDUARDO PEREIRA DA SILVA	11/01/2010	T38	CE	1
851	REBECA OLIVEIRA SOARES	15/11/2006	F35	SP	2	S. DISTÂNCIA - T36 - MASCULINO - 15:00 (1011) - SUB16					
L. DE DARDO - F42 - FEMININO - 15:00 (1563) - SUB18						Nº	Nome	Dt. Nasc	Classe	Clube	Raia
Nº	Nome	Dt. Nasc	Classe	Clube	Raia	730	TEYLON FERNANDO COLLING	30/10/2008	T36	SC	1
514	TEREZA GABRIELLE MENESES BARBOSA	13/03/2007	F42	PE	1	731	VINICIUS ALVES DE OLIVEIRA	04/06/2008	T36	SC	2
L. DE DARDO - F43 - FEMININO - 15:00 (1564) - SUB18						S. DISTÂNCIA - T38 - MASCULINO - 15:00 (1013) - SUB16					
Nº	Nome	Dt. Nasc	Classe	Clube	Raia	Nº	Nome	Dt. Nasc	Classe	Clube	Raia
105	AMANDA CARDOSO VIANA	24/04/2006	F43	ES	1	369	RICHARD AZEVEDO NEVES	17/09/2008	T38	MS	1
L. DE DARDO - F44 - FEMININO - 15:00 (1565) - SUB18						S. DISTÂNCIA - T36 - MASCULINO - 15:00 (1011) - SUB18					
Nº	Nome	Dt. Nasc	Classe	Clube	Raia	Nº	Nome	Dt. Nasc	Classe	Clube	Raia
129	GABRIELA GRIGOLETO	27/10/2006	F44	ES	1	127	GABRIEL REIS BAIOTTO	28/05/2007	T36	ES	1
L. DE DISCO - F33 - MASCULINO - 15:00 (1404) - SUB16						S. DISTÂNCIA - T38 - MASCULINO - 15:00 (1013) - SUB18					
Nº	Nome	Dt. Nasc	Classe	Clube	Raia	Nº	Nome	Dt. Nasc	Classe	Clube	Raia
439	DONNIE YEN PEREIRA DE LIMA	22/01/2008	F33	PB	1	157	LUCAS OTACÍLIO FERREIRA DOS SANTOS	03/05/2006	T38	ES	1
273	JOÃO PAULO EVANGELISTA CANDIDO	31/01/2008	F33	MG	2	708	LUIS FERNANDO DA SILVA	27/04/2007	T38	SC	2
722	RAFAEL CESAR CONCATTO	27/02/2009	F33	SC	3	150M - SÉRIE 2 - T20 - MASCULINO - 15:05 (1852) - SUB14					
388	RUAN GABRIEL MAGALHAES FERNANDES	14/01/2009	F33	MT	4	Nº	Nome	Dt. Nasc	Classe	Clube	Raia
L. DE DISCO - F34 - MASCULINO - 15:00 (1243) - SUB16						180	RAMON NUNES DA PENHA	31/01/2012	T20	ES	1
Nº	Nome	Dt. Nasc	Classe	Clube	Raia	37	GABRIEL DAMASCENO DA COSTA	06/02/2010	T20	AP	2
486	JOÃO VITOR SABINO GOUVEIA	10/02/2009	F34	PE	1	326	ALEXSANDER DO CARMO CLEMENTE DA SILVA	13/05/2010	T20	MS	3
482	GABRIEL KABBAZ MACIEL	10/08/2008	F34	PE	2	354	JOÃO PEDRO FIRMINO DE JESUS	01/06/2010	T20	MS	4
72	LUIZ OTÁVIO DA SILVA	09/09/2009	F34	CE	3	340	DIOGO PEREIRA SILVA	10/10/2010	T20	MS	5
161	MARCOS FERNANDO FERREIRA NUNES	05/05/2008	F34	ES	4	370	ROGER XAVIER RODRIGUES	25/07/2010	T20	MS	6
L. DE DISCO - F46 - MASCULINO - 15:00 (814) - SUB16						96	OCTÁVIO AUGUSTO DA SILVA RAMOS	30/12/2012	T20	DF	7
Nº	Nome	Dt. Nasc	Classe	Clube	Raia	114	BERNARDO DUTRA DE SÁ STEFFEN	04/02/2011	T20	ES	8
738	JOAO EMANOEL SILVA SANTOS	29/03/2008	F46	SE	1	150M - SÉRIE 3 - T20 - MASCULINO - 15:10 (1852) - SUB14					
143	KALEB RIBEIRO RODRIGUES	14/08/2008	F46	ES	2	Nº	Nome	Dt. Nasc	Classe	Clube	Raia
158	LUCAS RIBEIRO HUPP	02/04/2008	F46	ES	3	373	SAYMONN ISABEL LIMA DA SILVA	24/02/2011	T20	MS	1
S. DISTÂNCIA - T13 - MASCULINO - 15:00 (1009) - SUB14						117	CAUAN LEONIDIA DOS SANTOS	23/03/2010	T20	ES	2
Nº	Nome	Dt. Nasc	Classe	Clube	Raia	723	RAFAEL OLIVIO ROBERTI	28/07/2010	T20	SC	3
899	PEDRO FELIPE LOPES PEREIRA	27/07/2011	T13	TO	1	525	JOÃO PEDRO COSTA DE MOURA	29/05/2010	T20	PI	4
824	LUCAS HIDEKI YOKATA DE OLIVEIRA	17/11/2011	T13	SP	2	242	YANN EMANUEL SANTOS SANTOS	27/01/2010	T20	MA	5
S. DISTÂNCIA - T38 - MASCULINO - 15:00 (1013) - SUB14						524	IGOR JOSE LIMA LIRA	30/01/2010	T20	PI	6
Nº	Nome	Dt. Nasc	Classe	Clube	Raia						



PARALIMPÍADAS ESCOLARES - FASE

ATLETISMO

CTPB

28 de nov. de 2023 20:14

676	EDUARDO BLASIUSS BECKER	29/04/2010	T20	SC	7	873	ABNER RIBEIRO ANDRADE	22/03/2011	T37	TO	3
685	IAGO BECKER DOS SANTOS	03/02/2010	T20	SC	8	505	NICOLAS DE FRANÇA MARQUES	26/10/2011	T37	PE	4
150M - SÉRIE 4 - T20 - MASCULINO - 15:15 (1852) - SUB14						491	KAUÃ VINICIUS SANTANA PONCIANO LINS	09/12/2010	T37	PE	5
Nº	Nome	Dt. Nasc	Classe	Clube	Raia	308	RAPHAEL ASSIS LEITE DE CASTRO	22/06/2010	T37	MG	6
263	HIAGO LINO BRAGA	19/02/2010	T20	MG	1	653	TAYLLAN ANTONIO OLIVEIRA	25/04/2011	T37	RS	7
272	JOÃO LUIZ ANDRADE SANTOS	25/05/2010	T20	MG	2	198	BRUNO HENRIQUE ALVES DOS SANTOS	14/03/2010	T37	GO	8
644	KAUAM PEREIRA DO AMARANTE	26/03/2010	T20	RS	3	A. DE PESO - F37 - FEMININO - 15:30 (1307) - SUB16					
550	KAYQUE DE OLIVEIRA	12/01/2010	T20	PR	4	Nº	Nome	Dt. Nasc	Classe	Clube	Raia
209	MARCOS HENRIQUE FREITAS DOS SANTOS	04/04/2010	T20	GO	5	12	CLEONOR CAMARAO ANTUNES CAMARAO	06/06/2008	F37	AM	1
879	BRENNO CAMPELO GLÓRIA	13/02/2010	T20	TO	6	1	EMILLY MARCELA LIMA NEVES	07/10/2008	F37	AC	2
243	ABNER EMANUEL RODRIGUES DE CARVALHO	05/06/2012	T20	MG	7	556	RAFAELLA BARBOSA LUITHLE	11/03/2008	F37	PR	3
270	JOÃO KEWERTON FURTADO VALADARES	22/12/2010	T20	MG	8	257	EMANUELLY VICTORIA SOARES DE OLIVEIRA	12/08/2009	F37	MG	4
150M - SÉRIE 5 - T20 - MASCULINO - 15:20 (1852) - SUB14						49	MARIANA LOURRANE ALMEIDA COSTA	16/11/2009	F37	AP	5
Nº	Nome	Dt. Nasc	Classe	Clube	Raia	43	KESIA VITÓRIA SOUTO COSTA	17/12/2008	F37	AP	6
568	WESLEY GALONY DOS SANTOS DA SILVA	08/04/2011	T20	PR	1	A. DE PESO - F44 - FEMININO - 15:30 (1313) - SUB16					
599	WILLYAN SILVA OLIVEIRA	26/11/2010	T20	RN	3	Nº	Nome	Dt. Nasc	Classe	Clube	Raia
515	VITOR EMANUEL SOUZA VIANA	11/03/2011	T20	PE	4	111	ANA ESTHER SOUSA DA CRUZ	03/03/2009	F44	ES	1
440	FABRÍCIO BANDEIRA PAULINO	25/02/2011	T20	PB	5	A. DE PESO - F36 - FEMININO - 15:30 (1306) - SUB18					
488	JOSÉ CESAR DA SILVA SANTOS CARVALHO	14/11/2011	T20	PE	6	Nº	Nome	Dt. Nasc	Classe	Clube	Raia
78	YTALO RODRIGUES DE MOURA	13/12/2010	T20	CE	8	587	JERCIA ISLANE ALVES BARROS	07/01/2006	F36	RN	1
150M - SÉRIE 1 - T37 - MASCULINO - 15:25 (1859) - SUB14						898	MARIA DE LURDES COELHO MORAIS	23/10/2006	F36	TO	2
Nº	Nome	Dt. Nasc	Classe	Clube	Raia	402	EMILY CASTELO DOS REIS	29/12/2006	F36	PA	3
393	ADRIEL JUAN AMARAL MORAES	31/12/2010	T37	PA	1	400	EMANUELLY DO SOCORRO BRAGA SOTO	22/12/2006	F36	PA	4
768	DAVID DUARTE ROCHA	14/08/2012	T37	SP	2	A. DE PESO - F44 - FEMININO - 15:30 (1313) - SUB18					
87	FELIPE SILVA CASTRO	25/11/2010	T37	DF	3	Nº	Nome	Dt. Nasc	Classe	Clube	Raia
353	JOÃO OTÁVIO ESPÓSITO BELINI	10/02/2010	T37	MS	4	129	GABRIELA GRIGOLETO	27/10/2006	F44	ES	1
707	LUCAS MATHEUS KOCH ESTEVÃO	13/05/2010	T37	SC	5	A. DE PESO - F46 - FEMININO - 15:30 (1315) - SUB18					
673	DANIEL DA SILVA FLOR	05/04/2012	T37	SC	6	Nº	Nome	Dt. Nasc	Classe	Clube	Raia
92	JOSUÉ CARVALHO VIANA	04/01/2011	T37	DF	7	493	KAYLANNE TIMÓTEO FREITAS	10/05/2007	F46	PE	1
765	DANILO JATISKOSKI TEIXEIRA	20/08/2012	T37	SP	8	661	ANA ELISA ROSA AGOSTINI	26/09/2007	F46	SC	2
150M - SÉRIE 2 - T37 - MASCULINO - 15:30 (1859) - SUB14						A. DE PESO - F13 - FEMININO - 15:30 (1569) - SUB14					
Nº	Nome	Dt. Nasc	Classe	Clube	Raia	Nº	Nome	Dt. Nasc	Classe	Clube	Raia
681	GUILHERME BEPPLER GERMANO	03/08/2012	T37	SC	1	377	ANA CLARA LIMA SIQUEIRA	04/04/2012	F13	MT	1
255	EMANUEL SANTOS AREDA	27/04/2010	T37	MG	2						



PARALIMPÍADAS ESCOLARES - FASE
CTPB

ATLETISMO
28 de nov. de 2023 20:14

150M - T35 - MASCULINO - 15:35 (1857) - SUB14						A. DE PESO - F34 - FEMININO - 15:40 (1304) - SUB14					
Nº	Nome	Dt. Nasc	Classe	Clube	Raia	Nº	Nome	Dt. Nasc	Classe	Clube	Raia
8	SAMUEL REGINALDO COSTA SANTOS	14/09/2011	T35	AL	1	511	REBEKA VITÓRIA DA SILVA CICERO	13/06/2011	F34	PE	1
97	RYAN DEYVITH PEREIRA SOARES	30/03/2012	T35	DF	2	611	MIKAELY DE SOUZA SANTOS	22/12/2010	F34	AVULSO	2
580	VITOR GABRIEL NUNES COSTA	07/05/2010	T35	RJ	3	31	AYLLA VITORIA MENEZES DE LIMA	11/03/2011	F34	AP	3
632	DERYCK GABRIEL TRINDADE DA SILVA	23/07/2012	T35	RS	4	382	ISABELA SOUZA STROPA GONÇALVES	29/10/2011	F34	MT	4
4	VITOR HUGO SOUZA DE OLIVEIRA	16/01/2011	T35	AC	5	A. DE PESO - F40 - FEMININO - 15:40 (1309) - SUB14					
507	PEDRO DE CASTRO LIRA ALMEIDA MELO	17/05/2011	T35	PE	6	Nº	Nome	Dt. Nasc	Classe	Clube	Raia
352	JOÃO MANOEL MORAES RAMOS	29/10/2010	T35	MS	7	165	MARIA ISABEL AUGUSTO DE MORAES	23/04/2011	F40	ES	1
102	YARLE FELIX DA SILVA	27/05/2011	T35	DF	8	351	JÉSSICA VITÓRIA SAMUDIO DOS SANTOS	08/04/2011	F40	MS	2
150M - T21 - MASCULINO - 15:40 (2821) - SUB14						187	WANNIE DE SOUZA FERREIRA	19/04/2010	F40	ES	3
Nº	Nome	Dt. Nasc	Classe	Clube	Raia	A. DE PESO - F40 - FEMININO - 15:40 (1309) - SUB16					
565	VITOR GABRIEL NOGUEIRA DA SILVA	28/05/2010	T21	PR	2	Nº	Nome	Dt. Nasc	Classe	Clube	Raia
790	GUILHERME DE CAMPOS RONCHESELE	13/02/2011	T21	SP	3	222	YASMIM MAÍRA CAVALCANTE DA ROCHA	05/12/2008	F40	GO	1
279	KAUAN RIQUELME SOARES MACHADO	14/10/2010	T21	MG	4	372	SACHA GONÇALVES DANIEL	17/12/2009	F40	MS	2
101	YAN KHALIL DE OLIVEIRA MARQUES	30/03/2011	T21	DF	5	46	LUCIENE RODRIGUES MARTINS	16/07/2009	F40	AP	3
631	DAVI HENRIQUE FEIL	29/04/2011	T21	RS	6	A. DE PESO - F40 - FEMININO - 15:40 (1309) - SUB18					
856	SAMMUEL DE MOURA BIBIANO	08/12/2010	T21	SP	7	Nº	Nome	Dt. Nasc	Classe	Clube	Raia
809	JOÃO PEDRO MOMPEAN DIAS DE OLIVEIRA	11/08/2010	T21	SP	8	735	ANNA CLARA DO NASCIMENTO SILVA	02/10/2006	F40	SE	1
A. DE PESO - F12 - FEMININO - 15:40 (1300) - SUB16						220	SAMIRAWIMARA SANTOS FRAZÃO SILVA	20/05/2006	F40	GO	2
Nº	Nome	Dt. Nasc	Classe	Clube	Raia	181	RAYSSA ROCHA	31/08/2007	F40	ES	3
471	YASMIM ALVES DA CUNHA	07/05/2008	F12	PB	1	150M - T13 - MASCULINO - 15:45 (1851) - SUB14					
645	LAURA BRIZOLA HERT	18/07/2009	F12	RS	2	Nº	Nome	Dt. Nasc	Classe	Clube	Raia
A. DE PESO - F11 - FEMININO - 15:40 (1299) - SUB18						445	HARTUR DO NASCIMENTO	13/12/2010	T13	PB	3
Nº	Nome	Dt. Nasc	Classe	Clube	Raia	276	JOHN KENNEDY SOARES DE SOUZA	03/12/2010	T13	MG	4
399	CINTHYA LARISSA RABELO DA SILVA	02/09/2006	F11	PA	1	481	FERNANDO ÍCARO DA SILVA RIBEIRO	16/07/2011	T13	PE	5
A. DE PESO - F12 - FEMININO - 15:40 (1300) - SUB18						899	PEDRO FELIPE LOPES PEREIRA	27/07/2011	T13	TO	6
Nº	Nome	Dt. Nasc	Classe	Clube	Raia	824	LUCAS HIDEKI YOKATA DE OLIVEIRA	17/11/2011	T13	SP	7
607	KIHARA LOHANE GUIMARÃES CAMPOS	15/12/2006	F12	AVULSO	1	150M - T44 - MASCULINO - 15:50 (1865) - SUB14					
A. DE PESO - F13 - FEMININO - 15:40 (1569) - SUB18						Nº	Nome	Dt. Nasc	Classe	Clube	Raia
Nº	Nome	Dt. Nasc	Classe	Clube	Raia	76	RENNAN SOUSA CARNEIRO	13/05/2010	T44	CE	3
684	HELENA DA SILVA ISAAC	13/06/2007	F13	SC	1	23	WELLINGTON CARLOS BARBOSA SOUZA BARBOSA	25/03/2011	T44	AM	4
						443	GABRIEL LUCAS GALDINO SANTOS	29/10/2010	T44	PB	5



PARALIMPÍADAS ESCOLARES - FASE

CTPB

ATLETISMO

28 de nov. de 2023 20:14

462	MAYCON ARAÚJO	20/06/2010	T44	PB	6	698	JÚLIA ALVES MACHADO	29/05/2007	F41	SC	1
772	EDUARDO SOARES SIQUEIRA	17/09/2011	T44	SP	7	A. DE PESO - F42 - FEMININO - 16:00 (1311) - SUB18					
150M - T47 - MASCULINO - 15:55 (1868) - SUB14						Nº	Nome	Dt. Nasc	Classe	Clube	Raia
Nº	Nome	Dt. Nasc	Classe	Clube	Raia	514	TEREZA GABRIELLE MENESES BARBOSA	13/03/2007	F42	PE	1
630	AVNER COUTO DA SILVA	11/05/2010	T47	RS	3	A. DE PESO - F43 - FEMININO - 16:00 (1312) - SUB18					
470	RYAN ARCANJO DA SILVA ROULIM	19/11/2012	T47	PB	4	Nº	Nome	Dt. Nasc	Classe	Clube	Raia
492	KAYKE BRUNO LIRA MODESTO	08/03/2010	T46	PE	5	105	AMANDA CARDOSO VIANA	24/04/2006	F43	ES	1
444	GUSTAVO DOS SANTOS ADELINO	27/02/2012	T46	PB	6	A. DE PESO - F35 - FEMININO - 16:00 (1305) - SUB14					
301	PEDRO CAETANO FIGUEIREDO BARBOSA	22/01/2012	T47	MG	7	Nº	Nome	Dt. Nasc	Classe	Clube	Raia
150M - T11 - MASCULINO - 16:00 (1849) - SUB14						500	MARIA CLARA PEREIRA DA SILVA DA SILVA	10/01/2012	F35	PE	1
Nº	Nome	Dt. Nasc	Classe	Clube	Raia	887	EVELYN DE SOUSA ALVES	05/02/2010	F35	TO	2
502	MATHEUS RYAN BARBOSA DE ARAÚJO	07/03/2010	T11	PE	1	80	ANA BEATRIZ NUNES DE SOUZA	24/03/2011	F35	DF	3
207	LUCAS DE SOUZA SOBRINHO	15/10/2010	T11	GO	3	A. DE PESO - F46 - FEMININO - 16:00 (1315) - SUB16					
57	DAVY DE JESUS SANTOS	02/04/2012	T11	BA	5	Nº	Nome	Dt. Nasc	Classe	Clube	Raia
424	MATHEUS CAUAN COSTA ALVES	08/08/2012	T11	PA	7	501	MARIANA GABRIELLY FIDELIS DE VASCONCELOS	30/09/2008	F46	PE	1
A. DE PESO - F36 - FEMININO - 16:00 (1306) - SUB14						567	VITORIA RODRIGUES MOREIRA	03/08/2009	F46	PR	2
Nº	Nome	Dt. Nasc	Classe	Clube	Raia	166	MARIANA VIEIRA AMANCIO	24/01/2009	F46	ES	3
584	EMANUELLE VICTORIA DUARTE DA SILVA	02/08/2010	F36	RN	1	822	LARISSA SALLUM OLIVEIRA	15/01/2009	F46	SP	4
A. DE PESO - F41 - FEMININO - 16:00 (1310) - SUB14						L. DE DISCO - F32 - MASCULINO - 16:00 (1403) - SUB18					
Nº	Nome	Dt. Nasc	Classe	Clube	Raia	Nº	Nome	Dt. Nasc	Classe	Clube	Raia
474	ANA PATRICIA JOVINA DO NASCIMENTO	26/06/2012	F41	PE	1	876	ALEXSANDRO PEREIRA LIMA	18/07/2007	F32	TO	1
A. DE PESO - F63 - FEMININO - 16:00 (1751) - SUB14						190	WENDERSON PEREIRA SANTOS	06/05/2007	F32	ES	2
Nº	Nome	Dt. Nasc	Classe	Clube	Raia	L. DE DISCO - F55 - MASCULINO - 16:00 (1227) - SUB16					
284	LETICIA DAVINY SOUZA DO CARMO	13/05/2011	F63	MG	1	Nº	Nome	Dt. Nasc	Classe	Clube	Raia
A. DE PESO - F36 - FEMININO - 16:00 (1306) - SUB16						66	ESTEVÃO NASCIMENTO MARTINS	22/12/2008	F55	CE	1
Nº	Nome	Dt. Nasc	Classe	Clube	Raia	68	FRANCISCO KAUAN SOUSA DOS SANTOS	01/09/2008	F55	CE	2
717	NAIARA RODRIGUES DA SILVA	23/09/2009	F36	SC	1	285	LUCAS DANIEL GUERRA DOS SANTOS	29/09/2008	F55	MG	3
394	ANA PAULA PEDROSA GARCIA GALVÃO	02/01/2008	F36	PA	2	L. DE PELOTA - F46 - MASCULINO - 16:00 (1923) - SUB14					
A. DE PESO - F35 - FEMININO - 16:00 (1305) - SUB18						Nº	Nome	Dt. Nasc	Classe	Clube	Raia
Nº	Nome	Dt. Nasc	Classe	Clube	Raia	485	JOÃO PEDRO GOMES E MOURA	24/07/2010	F46	PE	1
566	VITÓRIA MARTINS SILVEIRA	16/11/2006	F35	PR	1	444	GUSTAVO DOS SANTOS ADELINO	27/02/2012	F46	PB	2
325	YNGRED VICTORIA SANTANA DE ASSIS	15/09/2007	F35	MG	2	438	DANIEL JUNIOR SILVA BARBOSA	26/02/2010	F46	PB	3
A. DE PESO - F41 - FEMININO - 16:00 (1310) - SUB18						630	AVNER COUTO DA SILVA	11/05/2010	F46	RS	4
Nº	Nome	Dt. Nasc	Classe	Clube	Raia	321	VICTOR CEZAR FONSECA CORREIA	25/11/2010	F46	MG	5



PARALIMPÍADAS ESCOLARES - FASE CTPB

ATLETISMO
28 de nov. de 2023 20:14

303	PEDRO HENRIQUE GOMES CARVALHO	04/09/2011	F46	MG	6	150M - T43 - MASCULINO - 16:10 (1864) - SUB14					
776	ENZO GABRIEL POLIATO	22/12/2011	F46	SP	7	Nº	Nome	Dt. Nasc	Classe	Clube	Raia
						118	DAVI LUIZ VIEIRA PORTO	12/11/2011	T43	ES	2
L. DE PELOTA - F40 - MASCULINO - 16:00 (1917) - SUB14						L. DE DISCO - F57 - MASCULINO - 16:10 (1232) - SUB16					
Nº	Nome	Dt. Nasc	Classe	Clube	Raia	Nº	Nome	Dt. Nasc	Classe	Clube	Raia
305	PIETRO RITHIELLY PEREIRA DA SILVA CUNHA	22/03/2010	F40	MG	1	300	PATRICK CAUÃ FERREIRA CRUZ	21/08/2008	F57	MG	1
183	ROBERT GUSTAVO RODRIGUES SOARES VIANA	24/04/2010	F40	ES	2	304	PEDRO HENRIQUE SOUSA SANTOS	04/10/2008	F57	MG	2
671	CARLOS EDUARDO BORGES	01/09/2010	F40	SC	3	319	TIAGO TOMÉ DE OLIVEIRA	26/01/2009	F57	MG	3
807	JOAO PAULO DE OLIVEIRA SOUZA	16/02/2012	F40	SP	4	L. DE DISCO - F55 - MASCULINO - 16:10 (1227) - SUB18					
408	HILDI GERSON DOS SANTOS MODESTO	20/04/2010	F40	PA	5	Nº	Nome	Dt. Nasc	Classe	Clube	Raia
L. DE PELOTA - F41 - MASCULINO - 16:00 (1918) - SUB14						797	IGOR HENRIQUE ANDRADE SILVA	25/10/2007	F55	SP	1
Nº	Nome	Dt. Nasc	Classe	Clube	Raia	121	DAVID HENRIK MORAIS VIEIRA	27/09/2006	F55	ES	3
477	DEIVID BARROS DE LIMA	31/10/2010	F41	PE	1	150M - T33 - MASCULINO - 16:15 (1855) - SUB14					
131	GUILHERME CONCEIÇÃO SILVA	01/08/2011	F41	ES	4	Nº	Nome	Dt. Nasc	Classe	Clube	Raia
124	ENZO DE CASTRO NASCIMENTO	23/02/2011	F41	ES	5	812	JOSE AMADEU DE OLIVEIRA MORAES	18/09/2011	T33	SP	3
150M - T12 - MASCULINO - 16:05 (1850) - SUB14						150M - T34 - MASCULINO - 16:15 (1856) - SUB14					
Nº	Nome	Dt. Nasc	Classe	Clube	Raia	Nº	Nome	Dt. Nasc	Classe	Clube	Raia
456	LUCAS SILVA MOURA	02/09/2010	T12	PB	1	739	JOÃO FELIPE SANTOS DA SILVA AMARANTE	22/02/2012	T34	SE	5
216	RAFAEL BUENO RIBEIRO	04/08/2011	T12	GO	3	150M - T54 - MASCULINO - 16:15 (1872) - SUB14					
716	MIGUEL SANTOS DA SILVA	29/05/2010	T12	SC	5	Nº	Nome	Dt. Nasc	Classe	Clube	Raia
350	JEAN CARLOS DE JESUS DA COSTA ROCHA	23/11/2011	T12	MS	7	788	GEOVANNE AMORIM FARIAS	28/01/2010	T54	SP	2
150M - T36 - MASCULINO - 16:10 (1858) - SUB14						785	GABRIEL HENRIQUE MARTINS DE OLIVEIRA	14/08/2012	T54	SP	4
Nº	Nome	Dt. Nasc	Classe	Clube	Raia	588	JOÃO GABRIEL DE CASTRO Sulpino	16/01/2011	T54	RN	6
810	JOÃO VITOR MARCONDES DE SOUZA	19/02/2010	T36	SP	3	53	ROGÉRIO NASCIMENTO DE JESUS	20/07/2010	T54	AP	7
113	ARTHUR FORNACIARI PAGANINI	04/03/2011	T36	ES	4	383	JOÃO MARCOS DA SILVA CAMPOS	10/04/2012	T54	MT	8
119	DAVI SOARES COSTA	19/03/2010	T36	ES	6	150M - SÉRIE 1 - T20 - FEMININO - 16:20 (1880) - SUB14					
150M - T38 - MASCULINO - 16:10 (1860) - SUB14						Nº	Nome	Dt. Nasc	Classe	Clube	Raia
Nº	Nome	Dt. Nasc	Classe	Clube	Raia	401	EMELLY DA SILVA MAIA	19/07/2010	T20	PA	7
62	CARLOS EDUARDO PEREIRA DA SILVA	11/01/2010	T38	CE	5	95	MARIA CECILIA LIMA DE OLIVEIRA	31/03/2011	T20	DF	8
150M - T42 - MASCULINO - 16:10 (1863) - SUB14						150M - T11 - FEMININO - 16:20 (1877) - SUB14					
Nº	Nome	Dt. Nasc	Classe	Clube	Raia	Nº	Nome	Dt. Nasc	Classe	Clube	Raia
870	YAGO FERNANDO DOS SANTOS RODRIGUES	09/02/2012	T42	SP	7	196	ANNA JULIA RODRIGUES DE SOUZA	04/03/2011	T11	GO	1
150M - T64 - MASCULINO - 16:10 (1876) - SUB14						430	THAISSA MANUELE DA COSTA FONSECA	02/06/2011	T11	PA	3
Nº	Nome	Dt. Nasc	Classe	Clube	Raia	30	ANNA CAROLINE OLIVEIRA BORGES	06/02/2011	T11	AP	5
849	RAFAEL MOREIRA BRUSTELLI	13/04/2012	T64	SP	8						



PARALIMPÍADAS ESCOLARES - FASE

CTPB

ATLETISMO

28 de nov. de 2023 20:14

150M - SÉRIE 2 - T20 - FEMININO - 16:25 (1880) - SUB14						150M - SÉRIE 5 - T20 - FEMININO - 16:40 (1880) - SUB14					
Nº	Nome	Dt. Nasc	Classe	Clube	Raia	Nº	Nome	Dt. Nasc	Classe	Clube	Raia
621	ANANDA VITÓRIA COSTA SILVA	29/06/2011	T20	RR	2	628	ANA KAROLINI DA ROSA DA SILVA	15/03/2012	T20	RS	1
833	MELISSA FERREIRA GUILHERME	08/04/2011	T20	SP	3	283	KIARA SOUZA LIMA	07/10/2010	T20	MG	2
798	INGRITE THAUANE SOARES ALMEIDA	15/12/2010	T20	SP	4	561	STÉFANY OLIVEIRA DA SILVA	26/01/2010	T20	PR	3
44	LÍVIA NATALY MACHADO DO NASCIMENTO	18/06/2010	T20	AP	5	575	MANUELA DE ALMEIDA ASSIS	03/06/2012	T20	RJ	5
820	KIMBERLY VITORIA SANTANA MACHADO	23/10/2012	T20	SP	6	460	MAYARA CAMILLY ARAÚJO DA SILVA	07/02/2011	T20	PB	6
843	NICOLE RIBEIRO DE ARRUDA TEODORO	25/10/2010	T20	SP	7	877	ANA CAROLINE ALVES PINTO	18/01/2011	T20	TO	7
142	KAILANE SOARES MATIAS	25/01/2011	T20	ES	8	907	VITÓRIA CASTRO COSTA	05/12/2010	T20	TO	8

L. DE DISCO - F56 - MASCULINO - 16:25 (1213) - SUB18						150M - T37 - FEMININO - 16:45 (1887) - SUB14					
Nº	Nome	Dt. Nasc	Classe	Clube	Raia	Nº	Nome	Dt. Nasc	Classe	Clube	Raia
508	PETRUS SAUL DA COSTA LIMA	24/08/2007	F56	PE	1	81	ANA JÚLIA TEIXEIRA ALVES	16/06/2012	T37	DF	1
745	ALLYSON VICTOR PINHEIRO LIMA SOUZA	27/09/2006	F56	SP	3	871	YASMIN LORRANE CARVALHO LEITE	03/05/2011	T37	SP	2
						547	KAMILLY VARELA FARIAS PACHICO	07/09/2011	T37	PR	4
						592	MARIA ISADORA DA COSTA MELO	05/11/2012	T37	RN	5
						468	REBECA CÉSAR BORGES	02/06/2011	T37	PB	6
						637	ESTEFANY SEMLER DA SILVA	29/08/2012	T37	RS	7
						103	YUKARI KAMILLY CLEMENTE MORI	21/01/2012	T37	DF	8

150M - SÉRIE 3 - T20 - FEMININO - 16:30 (1880) - SUB14						150M - SÉRIE 1 - T47 - FEMININO - 16:50 (1896) - SUB14					
Nº	Nome	Dt. Nasc	Classe	Clube	Raia	Nº	Nome	Dt. Nasc	Classe	Clube	Raia
366	MARIA JULIA BENTO SOARES DE SOUZA	26/01/2011	T20	MS	1	737	JÉSSICA OLIVEIRA DANTAS	19/09/2012	T47	SE	1
358	LAUANNY MARTINS DA SILVA	27/12/2011	T20	MS	2	503	MAYSA VITÓRIA DA SILVA	25/03/2011	T46	PE	2
238	RAIARA MUNIZ CRUZ	12/09/2011	T20	MA	3						
235	NAELLY CRISTINI DA CONCEIÇÃO SILVA	28/01/2011	T20	MA	4						
241	THAYLA SOFHYA DOS ANJOS FONTES	14/01/2011	T20	MA	5						
713	MARIA HANRIANE SANTOS	01/12/2011	T20	SC	6						
657	ALICE ALVES DO NASCIMENTO	17/09/2010	T20	SC	7						
659	ANA BEATRIZ CAMPOS DE CAMPOS	22/07/2010	T20	SC	8						

150M - SÉRIE 4 - T20 - FEMININO - 16:35 (1880) - SUB14						150M - T36 - FEMININO - 16:50 (1886) - SUB14					
Nº	Nome	Dt. Nasc	Classe	Clube	Raia	Nº	Nome	Dt. Nasc	Classe	Clube	Raia
231	KELCIANE MUNIZ DOS SANTOS	09/04/2010	T20	MA	1	619	VITÓRYA WELLEN SILVA XAVIER	27/06/2010	T36	AVULSO	4
99	VITORIA DE SOUSA	23/04/2011	T20	DF	2	886	EVELLY VITÓRIA RIBEIRO	23/06/2011	T36	TO	5
194	ANA CLARA CAMPOS DA SILVA	14/03/2012	T20	GO	3	195	ANA LUIZA SOARES LOPES	20/11/2012	T36	GO	6
652	NATHALY LISBOA DE FREITAS	12/02/2011	T20	RS	4						
252	DÉBORA BATISTA DA SILVA SANTOS	23/04/2010	T20	MG	5						
265	ISABELA ESTEFANNY FERREIRA BATISTA	10/01/2011	T20	MG	6						
110	ANA ELIZIA GERALDINO DOS SANTOS	28/03/2011	T20	ES	7						
137	ISLAYNE SARMENTO DE JESUS	30/07/2010	T20	ES	8						

150M - SÉRIE 2 - T47 - FEMININO - 16:55 (1896) - SUB14					
Nº	Nome	Dt. Nasc	Classe	Clube	Raia



PARALIMPÍADAS ESCOLARES - FASE
CTPB

ATLETISMO
28 de nov. de 2023 20:14

Nº	Nome	Dt. Nasc	Classe	Clube	Raia
428	SARA DA COSTA BORGES	14/04/2011	T46	PA	2
495	LARYSSA VITÓRIA LIMA DA SILVA	11/07/2010	T47	PE	3
699	KAROLINY JELLER	24/06/2012	T46	SC	4
543	HELENA BOER	03/06/2011	T46	PR	5
292	MARIA LUIZA BATISTA GUIMARÃES	28/12/2012	T47	MG	6
710	MAINDRA TREVISAN RIBEIRO MARCELINE DOS SANTOS	01/03/2011	T46	SC	7
667	BIANCA GABRIELLE GARCIA FERREIRA	03/03/2010	T46	SC	8

150M - T54 - FEMININO - 17:15 (1900) - SUB14					
Nº	Nome	Dt. Nasc	Classe	Clube	Raia
748	ANA CLARA COELHO MACIEL	30/05/2011	T54	SP	3
626	MARIA CECÍLIA IZÍDIO DA SILVA	05/06/2012	T54	RR	4
761	CECILIA DOS SANTOS OLIVEIRA	04/07/2011	T54	SP	5

150M - T21 - FEMININO - 17:00 (2822) - SUB14					
Nº	Nome	Dt. Nasc	Classe	Clube	Raia
277	JULIA EMANUELLY DE JESUS DA SILVA	16/10/2010	T21	MG	3
670	CAMILE BARBIERI	01/09/2012	T21	SC	4
719	NICOLY FERNANDA DA SILVA MESSIAS	24/10/2011	T21	SC	5
610	LUIZA GOMES SMANIOTTO	09/03/2010	T21	AVULSO	6
830	MARIA VITORIA SANTOS BARRETO	09/07/2011	T21	SP	7
756	BEATRIZ PAIVA VERCELLI	10/03/2011	T21	SP	8

150M - T35 - FEMININO - 17:05 (1885) - SUB14					
Nº	Nome	Dt. Nasc	Classe	Clube	Raia
903	SARAH DE SOUSA LIMA	21/05/2010	T35	TO	2
638	GEORGEA COELI ANTUNES	03/12/2010	T35	RS	3
310	REGINA MARIA PINTO DA SILVA	23/02/2010	T35	MG	4
469	RUTH VITORIA DO NASCIMENTO FERREIRA	20/05/2010	T35	PB	5
634	ELOYSA CRISTINA FERNANDES	03/11/2011	T35	RS	6
872	YASMIN VITORIA LINO DE CAMPOS SEBASTIÃO	26/10/2012	T35	SP	7
746	AMANDA LUIZZI ALMEIDA MARIANO	02/06/2011	T35	SP	8

150M - T12 - FEMININO - 17:10 (1878) - SUB14					
Nº	Nome	Dt. Nasc	Classe	Clube	Raia
204	JHENNIFER ALVES SILVA	30/12/2011	T12	GO	1

150M - T38 - FEMININO - 17:10 (1888) - SUB14					
Nº	Nome	Dt. Nasc	Classe	Clube	Raia
633	EDUARDA SCHUCK STEFFEN	05/06/2011	T38	RS	5

150M - T53 - FEMININO - 17:15 (1899) - SUB14					
Nº	Nome	Dt. Nasc	Classe	Clube	Raia
186	THAYNÁ DE CASTRO ZANOLLI	06/11/2011	T53	ES	6

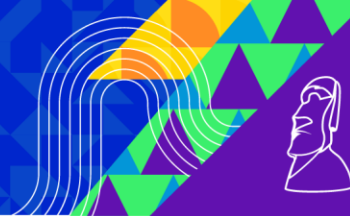

ANEXO 2

BALIZAMENTO NATAÇÃO

Apoio:



Direitos da Pessoa com Deficiência



MINISTÉRIO DO ESPORTE



Realização:



COMITÊ PARALÍMPICO BRASILEIRO



PARALIMPÍADAS ESCOLARES 2023



Apoia:



Direitos da Pessoa com Deficiência



MINISTÉRIO DO ESPORTE



Realização:



COMITÊ PARALÍMPICO BRASILEIRO





Balizamento

PARALIMPÍADAS ESCOLARES - FASE NACIONAL 2023

29/11 a 02/12/2023 (50 METROS, 10 RAIAS)

CENTRO DE TREINAMENTO PARALÍMPICO BRASILEIRO - SÃO PAULO/SP

CPB Piscina 1.73 - Desenvolvimento SWIM.COM.BR

1ª PROVA - 100 COSTAS FEM S1-S14 E DOWN CATEGORIA A - FINAL DIRETA (29/11/2023)

RAIA ATLETA	NASC	CLASSE	EXCEÇÕES	EQUIPE	PAÍS	TEMPO
1ª SÉRIE ----- HORÁRIO PREVISTO PARA INÍCIO: 09:00						
2 YASMIN CARVALHO	2010	S14		RS		S/T
3 JULIA SOUZA RODRIGUES DA CRUZ	2012	S10	8	SE		S/T
4 LORENA MASCARENHAS OLIVEIRA	2011	S9	1,3,5	SP		S/T
5 HADASSA COUTINHO FACCIACHI	2012	S10	3,5	MS		S/T
6 JULYA DE ALMEIDA CASTELO	2010	S14		CE		S/T
7 AMANDA DE SOUZA	2010	S14		SC		S/T
2ª SÉRIE ----- HORÁRIO PREVISTO PARA INÍCIO: 09:08						
0 HELENA SOUZA CARRILHO NASCIMENTO	2010	S9	8	SE		S/T
1 ANA LETICIA ROSS VEIGA	2011	S8	0	SP		S/T
2 SANGELA AMANDA BOGEIA BARBOSA	2011	S2	A	PA		S/T
3 MARIA FERNANDA DOS SANTOS AZEVEDO	2010	S10	8	RJ		2:21.37
4 CAMILA EMANUELLY TEIXEIRA DIAS	2010	S7	A,12,+	RJ		1:37.31
5 JADE VILLAS BÔAS HERDY	2010	S12	T	RJ		1:44.52
6 YASMIN RUBIO DA SILVA CRISTÓVÃO	2010	S14		SP		2:42.40
7 HADASSA CHRYSTIANE SANTANA SILVA	2011	S5	Y,E,A,3,5,12,+	SE		S/T
8 YASMIM VICTORIA APARECIDA CARVALHO	2010	S9	3,5	MG		S/T
9 MARIA JULIA SANTANA BUENO	2010	S9	1,3,5	SP		S/T

2ª PROVA - 100 COSTAS MASC S1-S14 E DOWN CATEGORIA A - FINAL DIRETA (29/11/2023)

RAIA ATLETA	NASC	CLASSE	EXCEÇÕES	EQUIPE	PAÍS	TEMPO
1ª SÉRIE ----- HORÁRIO PREVISTO PARA INÍCIO: 09:17						
0 MURILO ONOFRIO BEZERRA	2010	DOW N		SP		S/T
1 ARTHUR MONTEIRO RAMOS	2010	S14		RS		S/T
2 CARLOS CAUÊ FLOR SILVA	2011	S14		CE		S/T
3 JOEL FRANCISCO ALVES	2011	S13		SE		S/T
4 ANDRÉ LUIZ DE OLIVEIRA	2010	S10	9	SP		S/T
5 DAVI LUIS DOS SANTOS PUMES	2012	S13	T	RS		S/T
6 GABRIEL ENZO SOUSA MIRABEAU	2011	S14		CE		S/T
7 RENAN TEIXEIRA PIMENTA	2010	S14		DF		S/T
8 LUCAS BEZERRA DA SILVA SANTOS	2010	S14		SE		S/T
2ª SÉRIE ----- HORÁRIO PREVISTO PARA INÍCIO: 09:23						
0 LUCAS EDUARDO MAHS	2011	S10	3,5	SC		S/T
1 LUIZ FERNANDO DOS SANTOS TEIXEIRA	2010	S10	5	DF		S/T
2 HENRY ALVES DE LIMA	2012	S9	1,3,5	SP		S/T
3 MATHEUS BONKOSKI RUCHINSKI	2011	S9	1,3,5	SC		S/T
4 MURILO OLIVEIRA DE CASTRO	2010	S7	A,1,4	RS		S/T
5 ERIK VITOR VIEIRA DOS SANTOS	2010	S9	1,5	GO		S/T
6 LEONARDO FACCHINETTE NASCIMENTO	2011	S9	1,5	SP		S/T
7 GUILHERME MAXIMO DOS SANTOS	2010	S9	1,3,5	SP		S/T
8 PEDRO MICAEL DA SILVA RODRIGUES	2011	S10	8	PA		S/T
9 LUCAS JOSÉ MACARIN BRANDI	2011	S10	8	SP		S/T



Balizamento

PARALIMPIADAS ESCOLARES - FASE NACIONAL 2023

29/11 a 02/12/2023 (50 METROS, 10 RAIAS)

CENTRO DE TREINAMENTO PARALÍMPICO BRASILEIRO - SÃO PAULO/SP

CPB Piscina 1.73 - Desenvolvimento SWIM.COM.BR

3ª SÉRIE -----						HORÁRIO PREVISTO PARA INÍCIO: 09:29
0	MIGUEL MAGALHÃES DE OLIVEIRA	2010	S6	0	SP	S/T
1	FRANCISCO TAYLON PEREIRA DA SILVA	2010	S6	A,3,5,12,+	RJ	S/T
2	LUAN FELIPE DE ARAUJO DA SILVA	2012	S5	A,12	RJ	S/T
3	MAXIMUS EDUARDO SEPP BUENO	2012	S5	A,12	MS	S/T
4	ESTEVAM JOSÉ DA SILVA	2010	S11	T	SP	1:47.96
5	VICTOR RAPHAEL LOPES ARAUJO	2010	S7	3,5,12,+	SP	2:31.64
6	RAFAEL BORGES LIMA	2011	S5	A,12	PR	S/T
7	DAVI BATISTA ALVES DE AGUIAR	2011	S6	3,5,12,+	CE	S/T
8	WEIVID GABRIEL SANTOS CHAVE	2011	S6	A,12	SC	S/T
9	MATEUS CAETANO DE FREITAS CUNHA	2010	S7	3,5,12,+	MG	S/T

3ª PROVA - 100 COSTAS FEM S6-S14 E DOWN CATEGORIA B - FINAL DIRETA (29/11/2023)

RAIA	ATLETA	NASC	CLASSE	EXCEÇÕES	EQUIPE	PAÍS	TEMPO
1ª SÉRIE -----							
HORÁRIO PREVISTO PARA INÍCIO: 09:35							
3	MARIA EDUARDA GONÇALVES	2008	DOW		SP		S/T
4	NATÁLIA MARTINELLI STAHNKE	2008	S14		SC		S/T
5	AMANDA DE LIZ	2009	DOW		SC		S/T
6	SOPHIA BORGES REIFF	2009	DOW		SP		S/T
2ª SÉRIE -----							
HORÁRIO PREVISTO PARA INÍCIO: 09:41							
0	APARECIDA EDUARDO SILVA	2009	S14		MG		S/T
1	YASMIN GABRIELE SANTOS	2008	S13		SE		S/T
2	MARIA EDUARDA LIMA DE ALMEIDA	2008	S10	5	MG		S/T
3	LAURA ALMEIDA DA CRUZ	2008	S9	12,+	SP		S/T
4	TALITA CARVALHO FERREIRA	2009	S9	A,12,+	SP		S/T
5	LARISSA LOPES DA COSTA	2009	S9	1,3,5	SP		S/T
6	RAQUEL ZAMBOM FABRI RODRIGUES	2009	S10	A,12,+	ES		S/T
7	EMILLY MONTEIRO LÍRIO SALES	2009	S10	3,5	RJ		S/T
8	VICTORIA MARTINS MASCARENHAS DA SILVA XAVIER	2009	S13		SP		S/T
9	SARA LUKRAFKA PEREIRA	2009	S14		SC		S/T
3ª SÉRIE -----							
HORÁRIO PREVISTO PARA INÍCIO: 09:47							
0	KATHLYN VITÓRIA ALVES SOARES	2009	S9	1,3,5	MG		S/T
1	VITÓRIA SILVA SOARES	2009	S8	A,12,+	SP		S/T
2	MARIA CLARA FERRAZ FERREIRA	2008	S7	A,12,+	MG		S/T
3	THAMYLLES DE FÁTIMA C.N DOS SANTOS	2009	S6	E,A	PR		3:04.95
4	LETICIA DE OLIVEIRA ALVES	2008	S8	+12,A	ES		2:54.65
5	MILENA VITÓRIA MATTÉ NUNES	2009	S7	A,3,5,12,+	PR		2:55.98
6	MARIA CLARA DE SOUZA DUARTE	2008	S7	3,5,12,+	MS		5:31.67
7	GABRIELLY VITORIA FERNANDES SILVA	2008	S8	12,+	GO		S/T
8	ANNA BEATRIZ GOMES SAMPAIO	2009	S9	1,3,5	AP		S/T
9	BIANCA TAUANY FIRMINO BENDER	2009	S9	3,5	SC		S/T
4ª SÉRIE -----							
HORÁRIO PREVISTO PARA INÍCIO: 09:54							



Balizamento

PARALÍMPIADAS ESCOLARES - FASE NACIONAL 2023

29/11 a 02/12/2023 (50 METROS, 10 RAIAS)

CENTRO DE TREINAMENTO PARALÍMPICO BRASILEIRO - SÃO PAULO/SP

CPB Piscina 1.73 - Desenvolvimento SWIM.COM.BR

0	ALICE COLLI MARDEGAN	2008	S7	+,12,3,5	ES	2:48.96
1	RAISSA SOL OLIVEIRA FERNANDES	2008	S6	A,12	CE	2:41.09
2	ISABELI DOMINGOS	2009	S6	0	SC	2:25.62
3	MARIA EDUARDA ALVES SOBRINHO MENDONÇA	2008	S9	12,+	MG	2:11.30
4	MARIA VERONICA VALENTIM MENEZES	2008	S6	A,3,5,+	SE	2:09.17
5	ÉRICA PRATES CAMILLO	2008	S11	T,B	RS	2:10.75
6	MARCELA SACILOTTO CORREA E CASTRO SILVA	2009	S6	0	SP	2:17.21
7	BRUNA SANTOS CORAZZA	2008	S7	A,12	SP	2:39.50
8	MARIA EDUARDA DE MENEZES WAGNER	2009	S7	+,12,A	RS	2:46.31
9	MARIA VALENTINA BONIFACINO FERREIRA ROCHA	2009	S6	A,1,4	MG	2:52.73

5ª SÉRIE ----- HORÁRIO PREVISTO PARA INÍCIO: 09:59

0	DANIELA MOREIRA SOARES	2009	S13		SC	1:58.81
1	LAVINIA NASCIMENTO DA SILVA PERES	2009	S10	3,4	RJ	1:53.24
2	LUIZA DEMEZUK MELO DE AZAMBUJA	2009	S14		RS	1:48.27
3	ISADORA DA SILVA	2008	S14		SP	1:34.39
4	ALDREY MYKAELLA LEMES DE OLIVEIRA	2009	S14		SP	1:19.83
5	MARIA VICTORIA BRANDT BOLIVAR	2008	S14		SP	1:34.26
6	ANNA LUIZA ALVES DOS SANTOS	2009	S10	3,4	SP	1:37.07
7	JULIA GAZIOLA	2008	S10	3,5	SP	1:48.42
8	LILIANE COUTINHO LEAL	2008	S11	T,B	RJ	1:56.98
9	NICOLLY MAIA MARTINS	2009	S8	3,5	SC	2:01.54

4ª PROVA - 100 COSTAS MASC S6-S14 E DOWN CATEGORIA B - FINAL DIRETA (29/11/2023)

RAIA ATLETA NASC CLASSE EXCEÇÕES EQUIPE PAÍS TEMPO

1ª SÉRIE ----- HORÁRIO PREVISTO PARA INÍCIO: 10:04

3	NORTON BELIZÁRIO DE ALMEIDA	2009	DOW N		SP	S/T
4	IVAN HIGOR RIBEIRO ALVES	2009	DOW N		PB	S/T
5	BRUNO RANOFF ZANOTTI	2009	DOW N		SC	S/T
6	LUIZ ANTONIO FATALA SPERANDIO	2009	DOW N		SP	S/T

2ª SÉRIE ----- HORÁRIO PREVISTO PARA INÍCIO: 10:11

0	ANDRE FELIPE PEREIRA SANTOS LIMA	2008	S14		SE	S/T
1	JOSÉ GLAUBERT DOS SANTOS DA SILVA	2008	S14		RN	S/T
2	JOÃO FELIPE NOGUEIRA PINHEIRO	2008	S14		PA	S/T
3	VITOR HUGO SOARES	2009	S14		DF	S/T
4	GUILHERME MESSIAS MARQUEZINI	2009	S13		SP	S/T
5	DAVI ALVES SOARES	2009	S13		SP	S/T
6	ENZO PIRES DE OLIVEIRA PESSO ROMERO	2008	S14		MG	S/T
7	PAULO VITOR ROSA DE MIRANDA	2008	S14		RJ	S/T
8	RAFAEL CALIXTO SANTOS	2009	S14		SE	S/T
9	VINÍCIUS AMBROSIO DOS SANTOS	2009	S14		SP	S/T

3ª SÉRIE ----- HORÁRIO PREVISTO PARA INÍCIO: 10:17



Balizamento

PARALIMPÍADAS ESCOLARES - FASE NACIONAL 2023

29/11 a 02/12/2023 (50 METROS, 10 RAIAS)

CENTRO DE TREINAMENTO PARALÍMPICO BRASILEIRO - SÃO PAULO/SP

CPB Piscina 1.73 - Desenvolvimento SWIM.COM.BR

0	ILDO ANTONIO DO NASCIMENTO SILVA	2008	S10	0	GO	S/T	
1	ERICK DE DE CAMPOS DE JESUS	2008	S9	3,5,12,+	PR	S/T	
2	JOÃO EMANUEL DA SILVA ROCHA	2009	S9	8	DF	S/T	
3	WESLEY SOUZA DE AGUIAR	2008	S8	3,5,12,+	PA	S/T	
4	RIKLEY SAMPAIO BEZERRA	2009	S8	5	AC	S/T	
5	ERICK GUSTAVO MENDES	2009	S8	1,2,4	DF	S/T	
6	YANN DA SILVA AGUIAR	2008	S8	+12,A	RO	S/T	
7	MARCELO BEZERRA DA SILVA	2008	S9	1,3,5	PA	S/T	
8	ALEXANDRE FERNANDES CURATO	2009	S11	T,B	RJ	S/T	
9	VITOR LUCIANO JASCHKE DA SILVA	2009	S9	12,+	SC	S/T	
4 ^a	SÉRIE	-----				HORÁRIO PREVISTO PARA INÍCIO: 10:23	
0	RAFAEL BLAN FERNANDES	2008	S7	A,12,+	MS	S/T	
1	BRUNO GABRIEL COELHO DAMASCENO	2009	S6	A,12	TO	S/T	
2	ANDERSON SILVA DE SOUZA	2008	S6	0	PA	S/T	
3	LUCAS JUNQUEIRA SOUZA	2008	S6	A,12,+	MG	3:27.28	
4	GABRIEL HENRIQUE LIRA CANO	2008	S12		SP	3:09.89	
5	MATEUS GUIMARÃES PACÍFICO	2008	S7	A,1,2,4,12,+	SP	3:15.68	
6	MATEUS MAIA BATISTOTI OKUMOTO	2008	S14		MS	3:58.05	
7	LUCAS SANTOS AMARAL RIBEIRO	2008	S6	A,12	RJ	S/T	
8	RAFAEL CESAR OLIVEIRA SOARES	2009	S7	A,5	MG	S/T	
9	GABRIEL SIVE	2009	S7	A	SC	S/T	
5 ^a	SÉRIE	-----				HORÁRIO PREVISTO PARA INÍCIO: 10:29	
0	VITOR EDUARDO DE FARIA OMENA	2009	S7	5	PR	2:41.87	
1	IVO ALMEIDA DOS SANTOS	2009	S8	A,1,3,5,12,+	CE	2:13.12	
2	NATHAN DA SILVA SCHMIDT	2009	S8	3,5	SP	2:03.66	
3	CARLOS DAVI DE OLIVEIRA PARENTE	2009	S14		CE	1:58.92	
4	ARTHUR MUNIZ DA SILVA	2009	S14		CE	1:57.96	
5	GUSTAVO LOURENÇO GANS	2008	S14		SC	1:58.57	
6	LUIS GUSTAVO VICARI MARTIN	2008	S14		SP	2:00.49	
7	PEDRO DAMASCENO DE MACEDO	2008	S11	T,B	DF	2:08.80	
8	DIEGO APOLINÁRIO DE CAMPOS	2008	S9	12,+	SP	2:25.33	
9	JOÃO VICTOR DE FREITAS BARONI	2008	S6	1,4	MG	2:52.17	
6 ^a	SÉRIE	-----				HORÁRIO PREVISTO PARA INÍCIO: 10:34	
0	FELIPE DE ARAUJO FERREIRA.	2009	S8	12,+	PR	1:55.85	
1	MARCELO COELHO DA ROCHA FILHO	2008	S14		SP	1:47.92	
2	KEVIN ROCHA VERISSIMO	2008	S14		DF	1:38.59	
3	FELIPE BRAGA PEREIRA	2008	S13		SP	1:27.06	
4	VICTOR DOS SANTOS ALMEIDA	2008	S9	9	SP	1:04.25	
5	NICOLAS FONSECA COELHO	2008	S10	8	SC	1:13.84	
6	JOÃO FELIPPE DE SOUZA ARAÚJO	2009	S9	8,9	RJ	1:38.54	
7	LUCAS REZENDE DA SILVA	2008	S10	3,5	SP	1:42.20	
8	GUILHERME SOARES DOS SANTOS	2008	S6	Y,A,7	PB	1:55.82	
9	FLAVIO PETILLO LE MASSON AMBROSIO	2009	S9	3,5	RJ	1:56.79	

5^a PROVA - 100 COSTAS FEM S6-S14 E DOWN CATEGORIA C - FINAL DIRETA (29/11/2023)



Balizamento

PARALIMPÍADAS ESCOLARES - FASE NACIONAL 2023

29/11 a 02/12/2023 (50 METROS, 10 RAIAS)

CENTRO DE TREINAMENTO PARALÍMPICO BRASILEIRO - SÃO PAULO/SP

CPB Piscina 1.73 - Desenvolvimento SWIM.COM.BR

RAIA ATLETA	NASC	CLASSE EXCEÇÕES	EQUIPE	PAÍS	TEMPO
1ª SÉRIE ----- HORÁRIO PREVISTO PARA INÍCIO: 10:38					
1 MARIA EDUARDA DE SOUZA	2007	DOW N	SC		S/T
2 MALU CRISTINA PEREIRA MOURA	2007	S14	SE		S/T
3 KEDMA DE OLIVEIRA DO VALLES	2007	S14	PA		S/T
4 HELENA DO ESPIRITO SANTO	2007	S8 A,12,+	SP		S/T
5 MARIA CLARA DE SOUZA ANDRADE	2007	S9 3,5	RR		S/T
6 EVELYN LAIS DECKER	2006	S14	SC		S/T
7 ROBERTA MATARUNA DA CRUZ PERRONE DA COSTA	2006	DOW N	RJ		S/T
2ª SÉRIE ----- HORÁRIO PREVISTO PARA INÍCIO: 10:43					
0 RAFAELA DE OLIVEIRA BANDEIRA	2007	S8 A,12	RJ		S/T
1 EDNA LUZIA ALMEIDA SA DE ANDRADE	2007	S7 A,1,5,12,+	PA		S/T
2 BIANCA LUBIAN	2007	S6 1,4,5,12,+	PR		2:55.46
3 JESSICA OLIVEIRA DOS SANTOS	2007	S7 A,3,5,12,+	SC		2:41.84
4 GIOVANNA TEODORO ARRAIS	2006	S10 A,9	SP		2:02.34
5 FLAVIA PACHECO CASTILHOS	2006	S8 3,5,12,+	RS		2:15.67
6 BIANCA PEREIRA GONÇALVES	2006	S9 1,5	PR		2:54.07
7 MARYANE MARIA PINHEIRO	2007	S6 A,12,+	SP		S/T
8 ANA CLARA DA SILVA WANSOVIS	2007	S7 A,12	SP		S/T
9 MARIA CLARA QUEIRÓZ PEREIRA	2007	S8 +,12,3,5	RO		S/T
3ª SÉRIE ----- HORÁRIO PREVISTO PARA INÍCIO: 10:48					
0 EMANUELLE VICTORIA SÁ DE ARAUJO	2007	S6 12,A	PR		1:57.94
1 ANDRIELI LAHM SILVEIRA	2007	S11 T	RS		1:57.04
2 GABRIELA DE MESQUITA BRILHANTE	2007	S9 1,3,5	CE		1:37.85
3 LAIS AYUMI TSURUDA HORIKAWA	2007	S10 3,5,12,+	SP		1:27.60
4 MARIANA HILLESHEIN DUQUE	2006	S14	SP		1:22.59
5 BARBARA BRITTO CRUZ	2007	S9 9	BA		1:25.36
6 JENNIFER MAYRA DE SOUSA ALMEIDA	2006	S14	CE		1:35.29
7 LETICIA SILVA SOUZA	2007	S14	SP		1:38.78
8 ANA CAROLINA DA SILVA MATIAS	2007	S7 12,+	RS		1:57.56
9 MARIA EDUARDA FRAGA DA SILVA	2007	S14	RS		1:59.95

6ª PROVA - 100 COSTAS MASC S6-S14 E DOWN CATEGORIA C - FINAL DIRETA (29/11/2023)

RAIA ATLETA	NASC	CLASSE EXCEÇÕES	EQUIPE	PAÍS	TEMPO
1ª SÉRIE ----- HORÁRIO PREVISTO PARA INÍCIO: 10:52					
1 RAFAEL ROLIM DE FARIAS	2006	DOW N	RJ		S/T
2 PEDRO RAFAEL CAMPOS SOUZA	2007	DOW N	MA		S/T
3 ITAMAR DA SILVA GUIMARÃES	2007	S14	PA		S/T
4 MIGUEL SANTOS LIMA	2006	S13	SE		S/T
5 JON SERGIO SEVERO DIAS	2006	S14	ES		S/T
6 CARLOS HENRIQUE AMARAL CAMPOS	2007	S14	PA		S/T
7 RAFAEL FELIPE SAKAGUTI	2007	DOW N	PR		S/T



Balizamento

PARALIMPÍADAS ESCOLARES - FASE NACIONAL 2023

29/11 a 02/12/2023 (50 METROS, 10 RAIAS)

CENTRO DE TREINAMENTO PARALÍMPICO BRASILEIRO - SÃO PAULO/SP

CPB Piscina 1.73 - Desenvolvimento SWIM.COM.BR

8	JULIO CESAR DE SOUZA	2006	DOW N	SP	S/T
2ª SÉRIE ----- HORÁRIO PREVISTO PARA INÍCIO: 10:58					
0	FELIPE KALEBE VIEIRA DA SILVA	2006	S10 9	SP	S/T
1	LUAN PABLO LEITE ARRUDA	2007	S9 12,+	MG	S/T
2	FILIFE EDUARDO PEREIRA AGUIAR	2007	S8 12,+	DF	S/T
3	ALAN WALISSON AGUIAR PEREIRA	2006	S6 Y,A,7	GO	S/T
4	MIQUEIAS WILLAME DA COSTA SILVA	2006	S14	CE	2:39.17
5	PEDRO LUCAS MENDES ALVES	2006	S6 12,+	SP	2:43.30
6	BRAHIAN IVAN RISQUETTI FLORENTIN	2004	S6 +,12,3,5	PAR	PRY S/T
7	PEDRO OTÁVIO LACERDA OLIVEIRA	2007	S8 A	RO	S/T
8	ICARO GABRIEL ARAUJO AZEVEDO	2007	S10 8	RN	S/T
9	JONATAS FELIPE COELHO DOS SANTOS	2006	S12 T	PA	S/T
3ª SÉRIE ----- HORÁRIO PREVISTO PARA INÍCIO: 11:05					
0	LUIZ HENRIQUE DE JESUS DE MORAES	2006	S12 T	RJ	2:08.12
1	EDUARDO HENRIQUE GOMES MATOS	2007	S8 A	RS	1:59.13
2	JOÃO ARTHUR SILVA SANTOS	2007	S8 12,+	PE	1:48.57
3	ALBERTO BERTONI TROMBETA	2007	S9 Y,3,5	SP	1:45.80
4	LUCIANO CANAVEZ NETO	2007	S7 12	SP	1:40.54
5	LEANDRO FONSECA DE SOUZA	2007	S14	CE	1:41.58
6	ALLAN GUILHERME JANING	2006	S11 T,B	SC	1:46.56
7	JONES OCTÁVIO SILVA DE CASTRO	2006	S14	DF	1:57.62
8	MAURICIO DE SOUZA JUNKES	2007	S8 A,12,+	SC	2:00.17
9	PEDRO BARRETO PONTES	2006	S6 A,4,12,+	SP	2:26.90
4ª SÉRIE ----- HORÁRIO PREVISTO PARA INÍCIO: 11:09					
0	ARIELSON MANUEL FERREIRA DA SILVA	2006	S14	PB	1:31.05
1	WAGNER LEONARDO DA SILVA	2007	S10 8	PE	1:21.95
2	LUIS HENRIQUE PEREIRA BANDEIRA	2007	S14	CE	1:20.16
3	LUCAS POSSATO DE LIZ	2006	S9 9	SC	1:16.18
4	ARTHUR XAVIER RIBEIRO	2007	S14	MG	1:01.82
5	KAUÃ OLIVEIRA MANSANO ASSENCIO	2007	S14	SP	1:11.56
6	LUCAS ALMEIDA DOS SANTOS	2007	S10 9	SP	1:18.64
7	SAMUEL ANSELMO FRANÇA FERREIRA	2006	S14	SP	1:21.01
8	LUCAS EDUARDO SILVA	2007	S14	MG	1:29.26
9	GABRIEL LIMA DELA LIBERA	2006	S9 8	SP	1:34.18

9ª PROVA - 150 MEDLEY FEM SM1-SM4 CATEGORIA C - FINAL DIRETA (29/11/2023)

RAIA ATLETA	NASC	CLASSE EXCEÇÕES	EQUIPE	PAÍS	TEMPO
1ª SÉRIE ----- HORÁRIO PREVISTO PARA INÍCIO: 11:13					
4	MARIANE SILVA RIBEIRO	2006	SM4 Y,E,A,3,5,12	SP	4:22.70

11ª PROVA - 100 PEITO FEM SB4-SB14 E DOWN CATEGORIA B - FINAL DIRETA (29/11/2023)

RAIA ATLETA	NASC	CLASSE EXCEÇÕES	EQUIPE	PAÍS	TEMPO
1ª SÉRIE ----- HORÁRIO PREVISTO PARA INÍCIO: 15:30					



Balizamento

PARALIMPÍADAS ESCOLARES - FASE NACIONAL 2023

29/11 a 02/12/2023 (50 METROS, 10 RAIAS)

CENTRO DE TREINAMENTO PARALÍMPICO BRASILEIRO - SÃO PAULO/SP

CPB Piscina 1.73 - Desenvolvimento SWIM.COM.BR

0	APARECIDA EDUARDO SILVA	2009	SB14		MG	S/T
1	IANDRA DOS REIS RIBEIRO	2008	SB11	T,B	AC	S/T
2	TALITA CARVALHO FERREIRA	2009	SB9	A,12,+	SP	S/T
3	VITÓRIA SILVA SOARES	2009	SB7	A,12,+	SP	S/T
4	ALICE COLLI MARDEGAN	2008	SB6	+12,3,5	ES	S/T
5	GABRIELLY VITORIA FERNANDES SILVA	2008	SB7	12,+	GO	S/T
6	MARIA EDUARDA ALVES SOBRINHO MENDONÇA	2008	SB9	12,+	MG	S/T
7	LARISSA LOPES DA COSTA	2009	SB9	1,3,5	SP	S/T
8	VICTORIA MARTINS MASCARENHAS DA SILVA XAVIER	2009	SB13		SP	S/T
9	NATÁLIA MARTINELLI STAHNKE	2008	SB14		SC	S/T
2ª SÉRIE ----- HORÁRIO PREVISTO PARA INÍCIO: 15:37						
0	LAURA ALMEIDA DA CRUZ	2008	SB8	12,+	SP	3:28.49
1	ANA CLARA DE OLIVEIRA LINHARES	2009	SB6	A,12	RR	3:05.82
2	RAISSA SOL OLIVEIRA FERNANDES	2008	SB6	A,12	CE	2:56.81
3	ISABELI DOMINGOS	2009	SB6	0	SC	2:41.11
4	NICOLLY MAIA MARTINS	2009	SB8	3,5	SC	2:23.04
5	GABRIELY STEIN HOSTINS	2009	SB6	Y,A,7	SC	2:33.83
6	DANIELA MOREIRA SOARES	2009	SB13		SC	2:43.31
7	BRUNA SANTOS CORAZZA	2008	SB6	A,12	SP	2:58.50
8	MARIA VITORIA VALENTIM MENEZES	2008	SB5	Y,E,A,3,5,12,+	SE	3:22.36
9	NICOLLI VANDERLINDE RODRIGUES	2009	SB4	Y,A,7,12,+	SC	S/T
3ª SÉRIE ----- HORÁRIO PREVISTO PARA INÍCIO: 15:43						
0	GEOVANNA AMADUCI LOPES DA SILVA	2009	SB6	A,1,3,5,12	SP	2:14.65
1	LUIZA DMEZUK MELO DE AZAMBUJA	2009	SB14		RS	2:08.48
2	EMILY DE SOUZA GOMES	2009	SB11	T,B	RJ	2:02.76
3	MARIA EDUARDA LIMA DE ALMEIDA	2008	SB9	5	MG	1:54.43
4	ALDREY MYKAELLA LEMES DE OLIVEIRA	2009	SB14		SP	1:30.75
5	ANNA LUIZA ALVES DOS SANTOS	2009	SB9	3,4	SP	1:47.61
6	JULIA GAZIOLA	2008	SB9	3,5	SP	1:57.50
7	ISADORA DA SILVA	2008	SB14		SP	2:06.67
8	ALESSANDRA OLIVEIRA DOS SANTOS	2008	SB4	Y,E,1,3,5,12,+	SP	2:14.23
9	MARIA EDUARDA DE MENEZES WAGNER	2009	SB7	+12,A	RS	2:21.62

12ª PROVA - 100 PEITO MASC SB4-SB14 E DOWN CATEGORIA B - FINAL DIRETA (29/11/2023)

RAIA ATLETA	NASC	CLASSE EXCEÇÕES	EQUIPE	PAÍS	TEMPO
1ª SÉRIE ----- HORÁRIO PREVISTO PARA INÍCIO: 15:48					
3	RAFAEL CALIXTO SANTOS	2009	SB14	SE	S/T
4	ENZO PIRES DE OLIVEIRA PESSO ROMEIRO	2008	SB14	MG	S/T
5	JOÃO FELIPE NOGUEIRA PINHEIRO	2008	SB14	PA	S/T
6	ANDRE FELIPE PEREIRA SANTOS LIMA	2008	SB14	SE	S/T
2ª SÉRIE ----- HORÁRIO PREVISTO PARA INÍCIO: 15:54					



Balizamento

PARALIMPIADAS ESCOLARES - FASE NACIONAL 2023

29/11 a 02/12/2023 (50 METROS, 10 RAIAS)

CENTRO DE TREINAMENTO PARALÍMPICO BRASILEIRO - SÃO PAULO/SP

CPB Piscina 1.73 - Desenvolvimento SWIM.COM.BR

0	CARLOS DAVI DE OLIVEIRA PARENTE	2009	SB14		CE	S/T
1	IVAN HIGOR RIBEIRO ALVES	2009	DOW N		PB	S/T
2	JOSUÉ SERRÃO MOREIRA	2009	SB9	9	AP	S/T
3	WESLEY SOUZA DE AGUIAR	2008	SB8	3,5,12,+	PA	S/T
4	JOÃO EMANUEL DA SILVA ROCHA	2009	SB8	8	DF	S/T
5	ERICK GUSTAVO MENDES	2009	SB8	1,2,4	DF	S/T
6	ANDRE GUSTAVO DA SILVA CARDOSO	2008	SB9	12,+	AC	S/T
7	MARCELO BEZERRA DA SILVA	2008	SB9	1,3,5	PA	S/T
8	DAVI ALVES SOARES	2009	SB13		SP	S/T
9	ARTHUR MUNIZ DA SILVA	2009	SB14		CE	S/T

3ª SÉRIE ----- HORÁRIO PREVISTO PARA INÍCIO: 16:01

0	RAFAEL BLAN FERNANDES	2008	SB6	A,12,+	MS	S/T
1	LUCAS JUNQUEIRA SOUZA	2008	SB4	A,12,+	MG	3:40.94
2	IVO ALMEIDA DOS SANTOS	2009	SB7	A,1,3,5,12,+	CE	2:39.42
3	MARCELO COELHO DA ROCHA FILHO	2008	SB14		SP	2:09.78
4	FELIPE BRAGA PEREIRA	2008	SB13		SP	1:59.67
5	NATHAN DA SILVA SCHMIDT	2009	SB8	3,5	SP	2:03.79
6	PEDRO DAMASCENO DE MACEDO	2008	SB11	T,B	DF	2:11.19
7	LUIS GUSTAVO VICARI MARTIN	2008	SB14		SP	2:42.70
8	LUCAS SANTOS AMARAL RIBEIRO	2008	SB5	A,12	RJ	S/T
9	ANDERSON SILVA DE SOUZA	2008	SB6	0	PA	S/T

4ª SÉRIE ----- HORÁRIO PREVISTO PARA INÍCIO: 16:08

0	GUILHERME SOARES DOS SANTOS	2008	SB7	Y,A,7	PB	1:51.65
1	KEVIN ROCHA VERISSIMO	2008	SB14		DF	1:49.66
2	ARTHUR ANTONIASSI SOUZA	2008	SB8	1,2,4	SP	1:42.89
3	LUIZ OTAVIO MENDES COSTA	2009	SB9	3,5	PR	1:30.47
4	NICOLAS FONSECA COELHO	2008	SB9	8	SC	1:27.07
5	YURI ANGELO ROCHA PINTO	2008	SB9	1,3,5	MG	1:29.22
6	ARTHUR HENRIQUE VIEIRA GOES	2008	SB8	1,3,5	PR	1:37.75
7	JOSÉ GUSTAVO RIBEIRO DE OLIVEIRA	2008	SB11	H,T,B	RN	1:49.14
8	EDUARDO LEANDRO FELISBERTO ROSSI	2008	SB4	A,12	SC	1:51.02
9	FLAVIO PETILLO LE MASSON AMBROSIO	2009	SB9	3,5	RJ	1:55.25

13ª PROVA - 100 PEITO FEM SB4-SB14 E DOWN CATEGORIA C - FINAL DIRETA (29/11/2023)

RAIA	ATELETA	NASC	CLASSE	EXCEÇÕES	EQUIPE	PAÍS	TEMPO
1ª SÉRIE	----- HORÁRIO PREVISTO PARA INÍCIO: 16:12						
3	KEDMA DE OLIVEIRA DO VALLES	2007	SB14		PA	S/T	
4	GIOVANNA TEODORO ARRAIS	2006	SB9	A,9	SP	S/T	
5	ROBERTA MATARUNA DA CRUZ PERRONE DA COSTA	2006	DOW N		RJ	S/T	
2ª SÉRIE	----- HORÁRIO PREVISTO PARA INÍCIO: 16:18						
1	HELENA DO ESPIRITO SANTO	2007	SB8	A,12,+	SP	S/T	
2	BARBARA BRITTO CRUZ	2007	SB8	9	BA	S/T	
3	MARYANE MARIA PINHEIRO	2007	SB5	A,12,+	SP	S/T	
4	ISABELLA LOPES LUIZ DOS SANTOS	2006	SB5	A,12	SE	4:00.19	



Balizamento

PARALIMPIADAS ESCOLARES - FASE NACIONAL 2023

29/11 a 02/12/2023 (50 METROS, 10 RAIAS)

CENTRO DE TREINAMENTO PARALÍMPICO BRASILEIRO - SÃO PAULO/SP

CPB Piscina 1.73 - Desenvolvimento SWIM.COM.BR

5	JULIA DARLETE MOREIRA DOS SANTOS	2006	SB4	A,12	GO	S/T
6	LUCIANNA LUNDGREN PASTRANA	2007	SB6	A,3,5,12	AC	S/T
7	MARIA CLARA QUEIRÓZ PEREIRA	2007	SB8	+,12,3,5	RO	S/T
8	MARIA CLARA DE SOUZA ANDRADE	2007	SB9	3,5	RR	S/T
3 ^a	SÉRIE ----- HORÁRIO PREVISTO PARA INÍCIO: 16:25					
0	ALINE NASCIMENTO HAENISCH	2007	SB12		MT	3:06.68
1	ANA CAROLINA DA SILVA MATIAS	2007	SB7	12,+	RS	2:43.59
2	MARIA EDUARDA FRAGA DA SILVA	2007	SB14		RS	2:15.13
3	LETICIA SILVA SOUZA	2007	SB14		SP	1:49.55
4	MARIANA HILLESHEIN DUQUE	2006	SB14		SP	1:36.60
5	JENNIFER MAYRA DE SOUSA ALMEIDA	2006	SB14		CE	1:37.33
6	GABRIELA DE MESQUITA BRILHANTE	2007	SB9	1,3,5	CE	1:50.67
7	GIOVANA CRISTINA VIEIRA	2006	SB5	A,12,+	SC	2:21.43
8	FLAVIA PACHECO CASTILHOS	2006	SB7	3,5,12,+	RS	3:02.39
9	ANNA BEATRIZ DA SILVA SANTOS	2006	SB4	A,12	SC	3:07.95

14^a PROVA - 100 PEITO MASC SB4-SB14 E DOWN CATEGORIA C - FINAL DIRETA (29/11/2023)

RAIA	ATLETA	NASC	CLASSE	EXCEÇÕES	EQUIPE	PAÍS	TEMPO
1 ^a	SÉRIE ----- HORÁRIO PREVISTO PARA INÍCIO: 16:31						
0	ITAMAR DA SILVA GUIMARÃES	2007	SB14		PA		S/T
1	JONES OCTÁVIO SILVA DE CASTRO	2006	SB14		DF		S/T
2	JONATAS FELIPE COELHO DOS SANTOS	2006	SB12	T	PA		S/T
3	JULIO CESAR DE SOUZA	2006	DOW N		SP		S/T
4	FELIPE KALEBE VIEIRA DA SILVA	2006	SB9	9	SP		S/T
5	RAFAEL ROLIM DE FARIAS	2006	DOW N		RJ		S/T
6	ALLAN GUILHERME JANING	2006	SB11	T,B	SC		S/T
7	MIGUEL SANTOS LIMA	2006	SB13		SE		S/T
8	CARLOS HENRIQUE AMARAL CAMPOS	2007	SB14		PA		S/T
2 ^a	SÉRIE ----- HORÁRIO PREVISTO PARA INÍCIO: 16:37						
0	FRANCISCO EMANUAL TOLEDO VERGÍNIO	2007	SB4	A,3,12	GO		S/T
1	LUCAS VINICIUS MONTEIRO PERES	2007	SB4	A,12	RR		3:51.51
2	MARCELO HENRIQUE REBELO COSTA	2007	SB4	A,12	AM		3:14.61
3	JOÃO PEDRO DO NASCIMENTO BUZATTO	2006	SB6	A,12,+	RJ		2:51.15
4	MAURICIO DE SOUZA JUNKES	2007	SB7	A,12,+	SC		2:30.16
5	JOSÉ LUAN SILVA DE OLIVEIRA	2006	SB8	A,12,+	RN		2:45.44
6	PEDRO LUCAS MENDES ALVES	2006	SB5	12,+	SP		3:05.78
7	JOSHUA SOARES ALMEIDA	2007	SB5	H,A,12,+	SC		3:30.91
8	ERIC THIAGO FELIX RAMOS	2007	SB4	H,A,3,12,+	RN		3:52.19
9	LUAN PABLO LEITE ARRUDA	2007	SB8	12,+	MG		S/T
3 ^a	SÉRIE ----- HORÁRIO PREVISTO PARA INÍCIO: 16:43						
0	ALBERTO BERTONI TROMBETA	2007	SB9	Y,3,5	SP		2:14.98
1	GABRIEL ALEXANDRE CORSO	2006	SB7	Y,A,3,5,9	RS		1:59.28
2	LUCIANO CANAVEZ NETO	2007	SB6	12	SP		1:57.37
3	LUIZ HENRIQUE DE JESUS DE MORAES	2006	SB12	T	RJ		1:49.79



Balizamento

PARALIMPÍADAS ESCOLARES - FASE NACIONAL 2023

29/11 a 02/12/2023 (50 METROS, 10 RAIAS)

CENTRO DE TREINAMENTO PARALÍMPICO BRASILEIRO - SÃO PAULO/SP

CPB Piscina 1.73 - Desenvolvimento SWIM.COM.BR

4	KAUÊ MATOS BASTIANINI	2007	SB8	12,+	SP	1:47.81
5	ALAN WALISSON AGUIAR PEREIRA	2006	SB6	Y,A,7	GO	1:49.53
6	FILIFE EDUARDO PEREIRA AGUIAR	2007	SB8	12,+	DF	1:57.11
7	JOÃO ARTHUR SILVA SANTOS	2007	SB8	12,+	PE	1:57.61
8	GABRIEL ZAFRA LIMA	2006	SB7	A,12,+	DF	2:07.05
9	LEANDRO FONSECA DE SOUZA	2007	SB14		CE	2:22.55

4ª SÉRIE ----- HORÁRIO PREVISTO PARA INÍCIO: 16:48

0	MARCELO GABRIEL VIEIRA DO NASCIMENTO GOMES	2006	SB8	1,3,5	MG	1:41.12
1	ARIELSON MANUEL FERREIRA DA SILVA	2006	SB14		PB	1:40.32
2	LUCAS ALMEIDA DOS SANTOS	2007	SB9	9	SP	1:35.45
3	MARCO ANTONIO SILVA SIMÕES	2006	SB9	1,3,5	SP	1:26.19
4	LUIS HENRIQUE PEREIRA BANDEIRA	2007	SB14		CE	1:17.05
5	SAMUEL ANSELMO FRANÇA FERREIRA	2006	SB14		SP	1:22.84
6	NICOLAS SILVESTRE FRANÇA	2006	SB7	A,12,+	SP	1:35.23
7	GABRIEL CHRISTIAN GUIMARÃES BRASIL	2007	SB14		MG	1:36.51
8	LUCAS EDUARDO SILVA	2007	SB14		MG	1:40.48
9	MIGUEL HENRIQUE	2007	SB8	3,5,12,+	SC	1:47.44

15ª PROVA - 50 COSTAS FEM S1-S14 E DOWN CATEGORIA A - FINAL DIRETA (29/11/2023)

RAIA ATLETA NASC CLASSE EXCEÇÕES EQUIPE PAÍS TEMPO

1ª SÉRIE ----- HORÁRIO PREVISTO PARA INÍCIO: 16:52

0	ANNA CLARA LAGE DRUMOND DA SILVA	2011	DOW N		SP	S/T
1	AMANDA DE SOUZA	2010	S14		SC	S/T
2	MARIA CECÍLIA LIMA AMARAL	2010	S14		PA	S/T
3	JULYA DE ALMEIDA CASTELO	2010	S14		CE	S/T
4	JULIA SOUZA RODRIGUES DA CRUZ	2012	S10	8	SE	S/T
5	MARIA FERNANDA DO CARMO RODRIGUES	2011	S11	T,B	PA	S/T
6	MARIA CECILIA FERNANDES OLIVEIRA	2010	S14		MG	S/T
7	YASMIN CARVALHO	2010	S14		RS	S/T
8	ANA LUÍSA SAMPAIO	2010	S14		SE	S/T

2ª SÉRIE ----- HORÁRIO PREVISTO PARA INÍCIO: 16:56

0	ISABELLA PEREIRA DOS SANTOS	2010	S10	1,3,5	GO	S/T
1	ANNA GABRIELLE SILVA SOARES	2012	S9	3,5	MG	S/T
2	EMYLLY VITORIA LOPES AGUIAR AGUIAR	2012	S9	9	GO	S/T
3	JULIA HELENA DE SOUSA SANTOS	2011	S8	A,8	SP	S/T
4	DOROTHY ANNELIESE DE SOUZA BONFIM	2010	S7	A,12,+	SC	S/T
5	MARIA EDUARDA SALLES OLIVEIRA	2012	S7	12,+	SP	S/T
6	MANUELA CAMPOS ZANATELI SOUZA	2012	S9	1,5	AC	S/T
7	YASMIM VICTORIA APARECIDA CARVALHO	2010	S9	3,5	MG	S/T
8	MARIANA VITÓRIA RODRIGUES GIL	2011	S9	1,3,5	MS	S/T
9	HADASSA COUTINHO FACCIOCHI	2012	S10	3,5	MS	S/T

3ª SÉRIE ----- HORÁRIO PREVISTO PARA INÍCIO: 17:00



Balizamento

PARALIMPIADAS ESCOLARES - FASE NACIONAL 2023

29/11 a 02/12/2023 (50 METROS, 10 RAIAS)

CENTRO DE TREINAMENTO PARALÍMPICO BRASILEIRO - SÃO PAULO/SP

CPB Piscina 1.73 - Desenvolvimento SWIM.COM.BR

0	DANIELA DE SOUZA RODRIGUES	2010	S7	A	DF	S/T
1	HÍVENA REBECA FERREIRA LOPES	2010	S6	A,12	RJ	S/T
2	HADASSA CHRYSTIANE SANTANA SILVA	2011	S5	Y,E,A,3,5,12,+	SE	S/T
3	SANGELA AMANDA BOGEIA BARBOSA	2011	S2	A	PA	S/T
4	ISABELLE VALENTE DOS SANTOS	2010	DOW N		RJ	1:41.38
5	ELISA VITORIA LOPES LIMA	2010	S3	Y,A,3,5,12,+	PA	2:07.03
6	ANA CRISTINA DE FREITAS	2010	S3	A,3,5,12	PR	S/T
7	MARIANA FOGLIETTO CINTRA	2010	S5	A,1,2,4,12,+	SP	S/T
8	EMILLY CRISTINA MAZZOCATTO CRISTINA MAZZOCATTO	2011	S6	A,0	SC	S/T
9	CAMILA EMANUELLY TEIXEIRA DIAS	2010	S7	A,12,+	RJ	S/T

16ª PROVA - 50 COSTAS MASC S1-S14 E DOWN CATEGORIA A - FINAL DIRETA (29/11/2023)

RAIA	ATLETA	NASC	CLASSE	EXCEÇÕES	EQUIPE	PAÍS	TEMPO
1ª SÉRIE ----- HORÁRIO PREVISTO PARA INÍCIO: 17:06							
3	MURILO ONOFRIO BEZERRA	2010	DOW N		SP		S/T
4	LUCAS BEZERRA DA SILVA SANTOS	2010	S14		SE		S/T
5	PEDRO HENRIQUE MENDES DO CARMO CARAUBA	2011	S14		SP		S/T
2ª SÉRIE ----- HORÁRIO PREVISTO PARA INÍCIO: 17:10							
0	FABIANO LUIZ DE OLIVEIRA JUNIOR	2012	S14		SC		S/T
1	FLAVIO ANDRE XAVIER DA SILVA	2010	S14		RN		S/T
2	ERICK RAFAEL FAUSTINO	2012	S14		PR		S/T
3	MAURO RYAN DIAS DA PAIXÃO	2011	S14		PA		S/T
4	JOÃO LUCAS PEREIRA ANACLETO	2011	S14		MG		S/T
5	RYAN ALVES GONÇALVES	2010	S14		MG		S/T
6	THIAGO SANTANA LOURENÇO DA SILVA	2010	S14		PB		S/T
7	MIGUEL BRUGNAGO	2010	S14		PR		S/T
8	ARTHUR MONTEIRO RAMOS	2010	S14		RS		S/T
3ª SÉRIE ----- HORÁRIO PREVISTO PARA INÍCIO: 17:14							
0	CARLOS CAUÊ FLOR SILVA	2011	S14		CE		S/T
1	JOEL FRANCISCO ALVES	2011	S13		SE		S/T
2	DAVI LUIS DOS SANTOS PUMES	2012	S13	T	RS		S/T
3	LUCAS JOSÉ MACARIN BRANDI	2011	S10	8	SP		S/T
4	JOÃO GUILHERME DE MORAES PACHECO	2012	S10	0	SC		S/T
5	FRANCISCO RIBEIRO MAIA DE OLIVEIRA	2010	S10	A	SP		S/T
6	DAVI ROBERTO SILVA SOARES	2011	S11	T,B	GO		S/T
7	VINICIUS DOS SANTOS	2010	S13	T	SE		S/T
8	BRAYAN DE OLIVEIRA SILVA	2012	S14		CE		S/T
9	GABRIEL ENZO SOUSA MIRABEAU	2011	S14		CE		S/T
4ª SÉRIE ----- HORÁRIO PREVISTO PARA INÍCIO: 17:18							



Balizamento

PARALIMPIADAS ESCOLARES - FASE NACIONAL 2023

29/11 a 02/12/2023 (50 METROS, 10 RAIAS)

CENTRO DE TREINAMENTO PARALÍMPICO BRASILEIRO - SÃO PAULO/SP

CPB Piscina 1.73 - Desenvolvimento SWIM.COM.BR

0	LUCAS EDUARDO MAHS	2011	S10	3,5	SC	S/T
1	LUIZ FERNANDO DOS SANTOS TEIXEIRA	2010	S10	5	DF	S/T
2	HENRY ALVES DE LIMA	2012	S9	1,3,5	SP	S/T
3	KASSIANO COSTA LEITE	2011	S9	A,12,+	SP	S/T
4	LEONARDO FACCHINETTE NASCIMENTO	2011	S9	1,5	SP	S/T
5	LEONARDO DE CASTRO GOMES	2012	S9	1,3,5	SP	S/T
6	GUILHERME MAXIMO DOS SANTOS	2010	S9	1,3,5	SP	S/T
7	JOSÉ KAUER RAMOS SANTOS	2010	S10	5	DF	S/T
8	ARTUR ANGELO FLOR DE AGUIAR DOMINGOS	2012	S10	3,5	RN	S/T
9	KAUAN SILVA FREITAS	2012	S10	3,5	SC	S/T

5ª SÉRIE ----- HORÁRIO PREVISTO PARA INÍCIO: 17:22

0	AUGUSTO CESAR COSTA	2010	S9	1,3,5	SC	S/T
1	ADRYAN EDUARDO DOS SANTOS SILVA	2011	S9	A,5	DF	S/T
2	ARTHUR DE OLIVEIRA NOVATO	2010	S8	A,12,+	SP	S/T
3	PEDRO HENRIQUE DMEIRA ANJOLETE	2010	S8	12,+	PR	S/T
4	ANDREI GABRIEL VIEIRA LOPES	2012	S8	A,1,3,5,12	PA	S/T
5	TAYLOR GABRIEL DA SILVA PINTO	2012	S8	Y,E,A,3,5	PA	S/T
6	MURILO HENRIQUE MACEDO ALVES	2011	S8	+1,12,3,5,A	SP	S/T
7	LEONARDO PIETRO DAMICO DA SILVA	2011	S8	A,5	SP	S/T
8	ERIK VITOR VIEIRA DOS SANTOS	2010	S9	1,5	GO	S/T
9	MATHEUS BONKOSKI RUCHINSKI	2011	S9	1,3,5	SC	S/T

6ª SÉRIE ----- HORÁRIO PREVISTO PARA INÍCIO: 17:25

0	MIGUEL ANTONIO DE MELLO MOURA	2010	S8	Y,5	MG	S/T
1	ISAAC HENRIQUE SOUZA ALVES	2011	S7	A,5	SP	S/T
2	MURILO OLIVEIRA DE CASTRO	2010	S7	A,1,4	RS	S/T
3	JOSÉ LEÃO SILVA	2011	S7	A,1,9	PR	S/T
4	MIGUEL PIANISSOLA FERREIRA	2011	S7	A,12,+	ES	S/T
5	MATEUS CAETANO DE FREITAS CUNHA	2010	S7	3,5,12,+	MG	S/T
6	LUIZ FERNANDO DOS SANTOS DE PAULA	2011	S7	A,12	RJ	S/T
7	JOÃO PAULO CARDOSO DA SILVA	2011	S7	+	SC	S/T
8	VICTOR RAPHAEL LOPES ARAUJO	2010	S7	3,5,12,+	SP	S/T
9	GUSTAVO PINHEIRO RODRIGUES DA CUNHA	2010	S8	A,12,+	MS	S/T

7ª SÉRIE ----- HORÁRIO PREVISTO PARA INÍCIO: 17:28

0	WEIVID GABRIEL SANTOS CHAVE	2011	S6	A,12	SC	S/T
1	CARLOS EDUARDO UCHOA CARVALHO	2012	S6	A,12	CE	S/T
2	LUAN FELIPE DE ARAUJO DA SILVA	2012	S5	A,12	RJ	S/T
3	MAXIMUS EDUARDO SEPP BUENO	2012	S5	A,12	MS	S/T
4	RENAN TEIXEIRA PIMENTA	2010	S14		DF	1:25.05
5	KAUÃ SCHUQUEL BOFF	2010	S5	Y,A,3,5	RS	1:33.04
6	RAFAEL BORGES LIMA	2011	S5	A,12	PR	S/T
7	LUIZ FERNANDO ANTONIO RODRIGUES	2011	S5	A,12	SP	S/T
8	MIGUEL RICARDO SILVEIRA DOS SANTOS	2010	S6	A,12,+	RJ	S/T
9	IGOR CAMPOS ZAGHETTO DA SILVA	2010	S6	A,0	SC	S/T

17ª PROVA - 50 COSTAS FEM S1-S5 CATEGORIA B - FINAL DIRETA (29/11/2023)



Balizamento

PARALIMPÍADAS ESCOLARES - FASE NACIONAL 2023

29/11 a 02/12/2023 (50 METROS, 10 RAIAS)

CENTRO DE TREINAMENTO PARALÍMPICO BRASILEIRO - SÃO PAULO/SP

CPB Piscina 1.73 - Desenvolvimento SWIM.COM.BR

RAIA ATLETA	NASC	CLASSE	EXCEÇÕES	EQUIPE	PAÍS	TEMPO
1ª SÉRIE	-----					HORÁRIO PREVISTO PARA INÍCIO: 17:32
2 MARIA FLÁVIA FERNANDES SILVA	2008	S5	A,12	TO		1:27.50
3 ALESSANDRA OLIVEIRA DOS SANTOS	2008	S5	Y,E,1,3,5,12, +	SP		58.40
4 MARIA VITORIA VALENTIM MENEZES	2008	S5	Y,E,A,3,5,12, +	SE		1:12.96

18ª PROVA - 50 COSTAS MASC S1-S5 CATEGORIA B - FINAL DIRETA (29/11/2023)

RAIA ATLETA	NASC	CLASSE	EXCEÇÕES	EQUIPE	PAÍS	TEMPO
1ª SÉRIE	-----					HORÁRIO PREVISTO PARA INÍCIO: 17:36
1 GUILHERME HENRIQUE DOS SANTOS SILVA	2008	S5	A,12	SP		S/T
2 ORLANDO GONZAGA DE LIMA	2008	S3	12,A	RO		S/T
3 EDUARDO LEANDRO FELISBERTO ROSSI	2008	S5	A,12	SC		1:23.60
4 IVAN FONTENELE BEVENUTO	2008	S2	Y,E,A,3,5,12	SP		1:25.95
5 EDUARDO MIRANDA NERI	2008	S5	E,A	PA		S/T

19ª PROVA - 50 COSTAS FEM S1-S5 CATEGORIA C - FINAL DIRETA (29/11/2023)

RAIA ATLETA	NASC	CLASSE	EXCEÇÕES	EQUIPE	PAÍS	TEMPO
1ª SÉRIE	-----					HORÁRIO PREVISTO PARA INÍCIO: 17:32
5 JULIA DARLETE MOREIRA DOS SANTOS	2006	S5	A,12	GO		S/T
6 ANNA BEATRIZ DA SILVA SANTOS	2006	S5	A,12	SC		1:02.11
7 MARIANE SILVA RIBEIRO	2006	S4	Y,E,A,3,5,12	SP		1:21.03

20ª PROVA - 50 COSTAS MASC S1-S5 CATEGORIA C - FINAL DIRETA (29/11/2023)

RAIA ATLETA	NASC	CLASSE	EXCEÇÕES	EQUIPE	PAÍS	TEMPO
1ª SÉRIE	-----					HORÁRIO PREVISTO PARA INÍCIO: 17:36
6 MIGUEL RODRIGUES SANTOS	2006	S1	Y,E,A,7,12	SP		1:46.90
7 JOSHUA SOARES ALMEIDA	2007	S5	H,A,12,+	SC		1:10.59
8 CARLOS EDUARDO RODRIGUES LEITE	2006	S3	A,3,5,12,+	SC		1:15.94