

PARALIMPIADAS

# ESCOLARES

## 2023

BOLETIM

Apoio:



Secretaria dos Direitos da Pessoa com Deficiência



MINISTÉRIO DO ESPORTE



Realização:



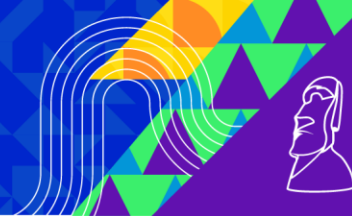

# BOLETIM 1

## ETAPA NACIONAL 2023 SÃO PAULO

Apoia:



Direitos da Pessoa com Deficiência



MINISTÉRIO DO ESPORTE



Realização:



COMITÊ PARALÍMPICO BRASILEIRO



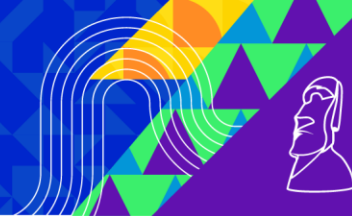

## MENSAGEM DO PRESIDENTE

O Movimento Paralímpico cresce a cada ano, melhorando a qualidade de vida da pessoa com deficiência, assim como assegurando o espaço social de direito.

O Comitê Paralímpico Brasileiro participa dessa ascensão implantando projetos e ações que estimulem a pessoa com deficiência a prática esportiva, sendo assim, foram criados projetos como Centros de Referência Paralímpicos, Festival Paralímpico, Camping Escolar, enfim, ações que oportunizam, preferencialmente, a crianças e jovens com deficiência a prática esportiva paralímpica.

Seria imperdoável se o CPB não reconhecesse todo o trabalho das associações e clubes, no processo de formação e fomento do esporte paralímpico. Muitos projetos implementados pelo CPB tiveram sua origem nessas instituições, que na atual conjuntura o CPB oferece um suporte na oferta desse atendimento.

Todo esse investimento, se materializa nas medalhas dos nossos atletas. Para comprovar de forma atualizada, apesar do Brasil ser o campeão das últimas edições dos Jogos Parapan-americanos, superamos em cada edição a quantidade de medalhas e mais, a renovação da nossa seleção. Em Santiago, no Chile, a delegação foi representada com atletas a partir dos quatorze anos, com resultados expressivos (recordes ParaPan americano).

Assim sendo, as Paralimpíadas Escolares, projeto piloto do CPB para o fomento da disputa esportiva paralímpica para crianças e jovens com deficiência, sendo esta a maior competição do mundo para essa faixa etária, contribui, significativamente para o processo de renovação e revelação de novos atletas paralímpicos.

Aproveitem essa oportunidade, disputando de forma sadia e justa, mostrando sua eficiência e dedicação, pois seu espaço no Movimento Paralímpico será lembrado para eternidade.

**Ramon Pereira de Souza**

Diretor de Desenvolvimento Esportivo do Comitê Paralímpico Brasileiro

Apoia:



Direitos da Pessoa com Deficiência



MINISTÉRIO DO ESPORTE



Realização:



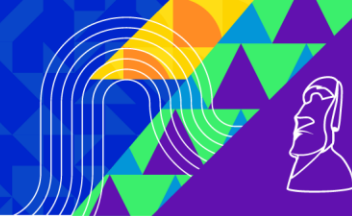

**COMISSÃO EXECUTIVA**

<b>Presidente do Comitê Paralímpico Brasileiro – CPB</b>	<b>MIZUEL CONRADO DE OLIVEIRA</b>
<b>Vice-Presidente do Comitê Paralímpico Brasileiro – CPB</b>	<b>YOHANSSON NASCIMENTO</b>
<b>Diretor Geral</b>	<b>RAMON PEREIRA DE SOUZA</b>
<b>Coordenação Geral</b>	<b>SILVANA SOUZA</b>
<b>Coordenação de Classificação Funcional</b>	<b>JOÃO BORGES</b>
<b>Secretaria Geral</b>	<b>JOÃO BATISTA CASCAES</b>
<b>Gerente de Eventos Esportivos – CT</b>	<b>FERNANDO MUALEM COELHO</b>
<b>Coordenação de Operações Esportivas – CT</b>	<b>MÁRCIO CLEBER RUFINO MOREIRA</b>
<b>Coordenação Médica</b>	<b>CAROLINA PEGION</b>
<b>Coordenação de Transporte</b>	<b>HUMBERTO PEREIRA</b>
<b>Coordenação de Voluntários</b>	<b>FILIFE BARBOZA</b>
<b>Coordenação de Hospedagem</b>	<b>MARINEZ LEMOS COSTA</b>
<b>Coordenação de Marketing</b>	<b>JÉSSICA NEVES DE LIMA</b>
<b>Coordenação de Comunicação</b>	<b>FRANCINE ARAÚJO</b>
<b>Coordenação da Modalidade de Atletismo</b>	<b>KLEBER CARDONA</b>
<b>Coordenação da Modalidade de Basquete em Cadeira de Rodas</b>	<b>ANTONIO CARLOS FERRAZ MAGALHÃES</b>
<b>Coordenação da Modalidade de Bocha</b>	<b>ALLAN DOS SANTOS BRAGA</b>
<b>Coordenação da Modalidade de Futebol de Cego</b>	<b>MARCELO OTOLINI</b>
<b>Coordenação da Modalidade de Futebol de PC</b>	<b>PAULO ALBERTO DE VEIGA CABRAL</b>
<b>Coordenação da Modalidade de Goalball</b>	<b>ALTEMIR TRAPP</b>
<b>Coordenação da Modalidade de Halterofilismo</b>	<b>HAROLDO SAKAMOTO</b>
<b>Coordenação da Modalidade de Judô</b>	<b>TIBÉRIO MARIBONDO DO NASCIMENTO</b>
<b>Coordenação da Modalidade de Natação</b>	<b>BRUNA BREDARIOL</b>
<b>Coordenação da Modalidade de Tênis em Cadeira de Rodas</b>	<b>LÁZARO HERCULANO FERREIRA</b>
<b>Coordenação da Modalidade de Tênis de Mesa</b>	<b>ANDRÉ LUIS CRUZ SILVA</b>
<b>Coordenação da Modalidade de ParaBadminton</b>	<b>VICTOR LEE</b>
<b>Coordenação da Modalidade de Voleibol Sentado</b>	<b>PAULO ROGÉRIO DA FONTE DE MEDEIROS RIJO</b>



**ESTADOS PARTICIPANTES – ETAPA NACIONAL 2023**

ACRE
ALAGOAS
AMAPÁ
AMAZONAS
BAHIA
CEARÁ
DISTRITO FEDERAL
ESPÍRITO SANTO
GOIÁS
MARANHÃO
MATO GROSSO
MATO GROSSO DO SUL
MINAS GERAIS
PARÁ
PARAÍBA
PARANÁ
PERNAMBUCO
PIAUÍ
RIO DE JANEIRO
RIO GRANDE DO NORTE
RIO GRANDE DO SUL
RONDÔNIA
RORAIMA
SANTA CATARINA
SÃO PAULO
SERGIPE
TOCANTINS

Apoio:



Realização:



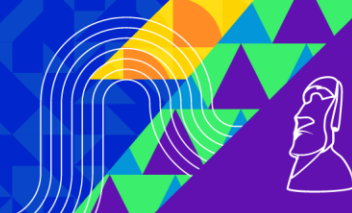

## CONVITE DE ABERTURA



## CERIMÔNIA DE ABERTURA

78 NOVEMBRO  
ÀS 17H30

AUDITÓRIO PARIS

Centro de Treinamento Paralímpico Brasileiro

Rodovia dos Imigrantes km 11,5,  
Vila Guarani - Paulo/SP



Secretaria dos Direitos da Pessoa com Deficiência

MINISTÉRIO DO ESPORTE



Realização:

COMITÊ PARALÍMPICO BRASILEIRO



Apoia:



SÃO PAULO GOVERNO DO ESTADO

Secretaria dos Direitos da Pessoa com Deficiência

SÃO PAULO GOVERNO DO ESTADO

MINISTÉRIO DO ESPORTE



Realização:

COMITÊ PARALÍMPICO BRASILEIRO



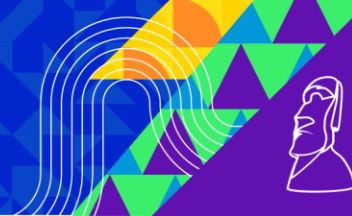

**PROGRAMAÇÃO OFICIAL 2023 – SÃO PAULO/SP**

EVENTOS	27/nov SEG	28/nov TER	29/nov QUA	30/nov QUI	01/dez SEX	02/dez SAB
CHEGADA CHEFES DELEGAÇÕES						
CHEGADA DAS DELEGAÇÕES	M/T/N					
CLASSIFICAÇÃO FUNCIONAL	T/N	M/T				
CONGRESSO TÉCNICO		T/N				
CERIMÔNIA DE ABERTURA		N				
ATLETISMO			M/T	M/T	M	
BASQUETE EM CADEIRA DE RODAS			M/T	M/T	M/T	
BOCHA			M/T	M/T	M/T	
FUTEBOL DE 5			M/T	M/T	M/T	
FUTEBOL DE PC			M/T	M/T	M/T	
GOALBALL			M/T	M/T	M/T	
HALTEROFILISMO			M	M	M	
JUDÔ			M	M	M	
NATAÇÃO			M/T	M/T	M	
PARABADMINTON			M/T	M/T	M/T	
TÊNIS EM CADEIRA DE RODAS			M/T	M/T	M	
TÊNIS DE MESA			M/T	M/T	M	
VOLEIBOL SENTADO			M/T	M/T	M/T	
CERIMÔNIA DE ENCERRAMENTO					N	
SAÍDA DAS DELEGAÇÕES						M/T

**CONGRESSOS TÉCNICOS – ONLINE – 28/11/23 – TERÇA-FEIRA**

MODALIDADE	HORÁRIO	LINK
ATLETISMO	17h	<a href="https://us02web.zoom.us/j/86544077872">https://us02web.zoom.us/j/86544077872</a>
BASQUETE EM CADEIRA DE RODAS	16h	<a href="https://us02web.zoom.us/j/83095877512">https://us02web.zoom.us/j/83095877512</a>
BOCHA	17h	<a href="https://us02web.zoom.us/j/89289787540">https://us02web.zoom.us/j/89289787540</a>
FUTEBOL DE CEGO	16h	<a href="https://us02web.zoom.us/j/87967939289">https://us02web.zoom.us/j/87967939289</a>
FUTEBOL DE PC	16h	<a href="https://us02web.zoom.us/j/84121746836">https://us02web.zoom.us/j/84121746836</a>
GOALBALL	16h	<a href="https://us02web.zoom.us/j/83320721205">https://us02web.zoom.us/j/83320721205</a>
HALTEROFILISMO	16h	<a href="https://us02web.zoom.us/j/83298742065">https://us02web.zoom.us/j/83298742065</a>
JUDÔ	16h	<b>CONGRESSO TÉCNICO (PRESENCIAL) – E PESAGEM DÁS 16h30/17h - DOJO</b>
NATAÇÃO	17h	<a href="https://us02web.zoom.us/j/83566290057">https://us02web.zoom.us/j/83566290057</a>
PARABADMINTON	17h	<a href="https://us02web.zoom.us/j/81948984474">https://us02web.zoom.us/j/81948984474</a>
TÊNIS EM CADEIRA DE RODAS	16h	<a href="https://us02web.zoom.us/j/83208742974">https://us02web.zoom.us/j/83208742974</a>
TENIS DE MESA	17h	<a href="https://us02web.zoom.us/j/89634729894">https://us02web.zoom.us/j/89634729894</a>
VOLEIBOL SENTADO	17h	<a href="https://us02web.zoom.us/j/83724010694">https://us02web.zoom.us/j/83724010694</a>

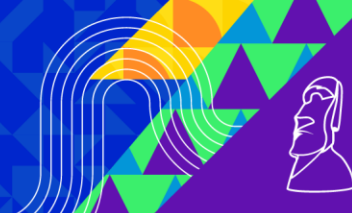

## LOCAIS DE COMPETIÇÃO, ABERTURA E ENCERRAMENTO

MODALIDADE	LOCAL	ENDEREÇO
ATLETISMO	CENTRO DE TREINAMENTO PARALÍMPICO – CPB PISTA DE ATLETISMO – 4º Andar	RODOVIA DOS IMIGRANTES – KM 11,5 – S/Nº VILA GUARANI – SÃO PAULO/SP
BASQUETE CADEIRA DE RODAS	CENTRO DE TREINAMENTO PARALÍMPICO – CPB QUADRA DE BASQUETE – Andar Térreo (0)	RODOVIA DOS IMIGRANTES – KM 11,5 – S/Nº VILA GUARANI – SÃO PAULO/SP
BOCHA	CENTRO DE TREINAMENTO PARALÍMPICO - CPB ARENA MULTIUSO – Andar Térreo (0)	RODOVIA DOS IMIGRANTES – KM 11,5 – S/Nº VILA GUARANI – SÃO PAULO/SP
FUTEBOL DE CEGO	CENTRO DE TREINAMENTO PARALÍMPICO – CPB CAMPO FUTEBOL INDOOR – 1º Andar	RODOVIA DOS IMIGRANTES – KM 11,5 – S/Nº VILA GUARANI – SÃO PAULO/SP
FUTEBOL DE PC	CENTRO DE TREINAMENTO PARALÍMPICO – CPB CAMPO FUTEBOL OUTDOOR – 3º Andar	RODOVIA DOS IMIGRANTES – KM 11,5 – S/Nº VILA GUARANI – SÃO PAULO/SP
GOALBALL	CENTRO DE TREINAMENTO PARALÍMPICO – CPB ARENA DO GOALBALL – 1º Andar	RODOVIA DOS IMIGRANTES – KM 11,5 – S/Nº VILA GUARANI – SÃO PAULO/SP
HALTEROFILISMO	CENTRO DE TREINAMENTO PARALÍMPICO – CPB ARENA DA ESGRIMA – 1º Andar	RODOVIA DOS IMIGRANTES – KM 11,5 – S/Nº VILA GUARANI – SÃO PAULO/SP
JUDÔ	CENTRO DE TREINAMENTO PARALÍMPICO – CPB DOJO – 1º Andar	RODOVIA DOS IMIGRANTES – KM 11,5 – S/Nº VILA GUARANI – SÃO PAULO/SP
NATAÇÃO	CENTRO DE TREINAMENTO PARALÍMPICO – CPB PISCINA – 2º Andar	RODOVIA DOS IMIGRANTES – KM 11,5 – S/Nº VILA GUARANI – SÃO PAULO/SP
PARABADMINTON	CENTRO DE TREINAMENTO PARALÍMPICO – CPB QUADRA DE RUGBY – Andar Térreo (0)	RODOVIA DOS IMIGRANTES – KM 11,5 – S/Nº VILA GUARANI – SÃO PAULO/SP
TÊNIS DE MESA	CENTRO DE TREINAMENTO PARALÍMPICO – CPB ARENA DO TM – 1º Andar	RODOVIA DOS IMIGRANTES – KM 11,5 – S/Nº VILA GUARANI – SÃO PAULO/SP
TÊNIS EM CADEIRA DE RODAS	CENTRO DE TREINAMENTO PARALÍMPICO – CPB QUADRAS TÊNIS EXTERNAS – 2º Andar	RODOVIA DOS IMIGRANTES – KM 11,5 – S/Nº VILA GUARANI – SÃO PAULO/SP
VOLEIBOL SENTADO	CENTRO DE TREINAMENTO PARALÍMPICO – CPB QUADRA DE VOLEIBOL – Andar Térreo (0)	RODOVIA DOS IMIGRANTES – KM 11,5 – S/Nº VILA GUARANI – SÃO PAULO/SP
CLASSIFICAÇÃO OFTALMOLÓGICA	CENTRO DE TREINAMENTO PARALÍMPICO – CPB ALA MÉDICA	RODOVIA DOS IMIGRANTES – KM 11,5 – S/Nº VILA GUARANI – SÃO PAULO/SP
ABERTURA	AUDITORIO PARIS	RODOVIA DOS IMIGRANTES – KM 11,5 – S/Nº VILA GUARANI – SÃO PAULO/SP
ENCERRAMENTO	CENTRO DE TREINAMENTO PARALÍMPICO - CPB QUADRA MULTIÚSO	RODOVIA DOS IMIGRANTES – KM 11,5 – S/Nº VILA GUARANI – SÃO PAULO/SP



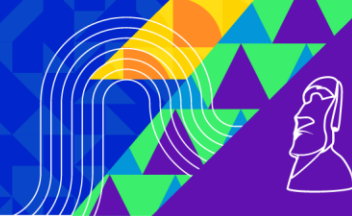

## LOCAIS - CLASSIFICAÇÃO FUNCIONAL

Qualquer dúvida a respeito da Classificação Funcional, por favor, entrar em contato com a Coordenadora da Classificação – **JOÃO BORGES**, através do Fone/WhatsApp: **(17) 992035254**.

**ATLETISMO:** ALA MÉDICA – SALA DO ANTIDOPING – 3º ANDAR - CENTRO DE TREINAMENTO PARALÍMPICO – CPB  
RODOVIA DOS IMIGRANTES, KM 11,5 – S/Nº - VILA GUARANI – SÃO PAULO/SP

**BASQUETE EM CADEIRA DE RODAS:** QUADRA MULTIUSO – ANDAR TÉRREO (0) - CENTRO DE TREINAMENTO PARALÍMPICO – CPB  
RODOVIA DOS IMIGRANTES, KM 11,5 – S/Nº - VILA GUARANI – SÃO PAULO/SP

**BOCHA E FUTEBOL DE PC:** SALA 1037 (QUADRA MULTIUSO) – CENTRO DE TREINAMENTO PARALÍMPICO – CPB  
RODOVIA DOS IMIGRANTES, KM 11,5 – S/Nº - VILA GUARANI – SÃO PAULO/SP

**HALTEROFILISMO:** SALA DA ESGRIMA - TÉRREO - CENTRO DE TREINAMENTO PARALÍMPICO BRASILEIRO – CPB  
RODOVIA DOS IMIGRANTES, KM 11,5 – S/Nº - VILA GUARANI – SÃO PAULO/SP

**NATAÇÃO:** SALA DE CLASSIFICAÇÃO – 2º ANDAR – CENTRO DE TREINAMENTO PARALÍMPICO – CPB  
RODOVIA DOS IMIGRANTES, KM 11,5 – S/Nº - VILA GUARANI – SÃO PAULO/SP

**PARABADMINTON:** SALAS Nº 02 E Nº 04 - CORREDOR DA ZELADORIA – CENTRO DE TREINAMENTO PARALÍMPICO – CPB  
RODOVIA DOS IMIGRANTES, KM 11,5 – S/Nº - VILA GUARANI – SÃO PAULO/SP

**TÊNIS DE MESA:** SETOR DE TÊNIS DE MESA – CENTRO DE TREINAMENTO PARALÍMPICO – CPB  
RODOVIA DOS IMIGRANTES, KM 11,5 – S/Nº - VILA GUARANI – SÃO PAULO/SP

**VOLEIBOL SENTADO:** CONSULTÓRIO Nº 02 - ÁREA MÉDICA - EM FRENTE FUTEBOL PC – CENTRO DE TREINAMENTO PARALÍMPICO – CPB  
RODOVIA DOS IMIGRANTES, KM 11,5 – S/Nº - VILA GUARANI – SÃO PAULO/SP

**OFTALMOLÓGICA:** ALA MÉDICA – CENTRO DE TREINAMENTO PARALÍMPICO – CPB  
RODOVIA DOS IMIGRANTES, KM 11,5 – S/Nº - VILA GUARANI – SÃO PAULO/SP

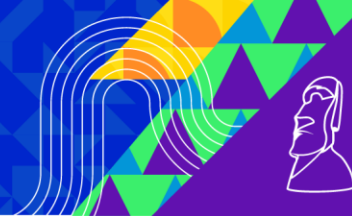

**AGENDA DE CLASSIFICAÇÃO**

**Paralimpíadas Escolares - Etapa Nacional  
Agenda de Classificação para Atletas com Deficiência Física de Atletismo  
Versão 01**

**Atletas -**

Precisam se apresentar para classificação 30 minutos antes do horário marcado na agenda de classificação.  
Precisam trazer o passaporte ou algum documento oficial de identificação com foto junto com as suas credenciais.  
Será requerido que leiam e assinem o formulário de consentimento de classificação antes da avaliação dos atletas.  
Podem estar acompanhados pelos seus representantes.  
Devem comparecer com todos os equipamentos esportivos e vestimenta usada na competição.  
Devem comparecer com toda documentação médica relevante.  
Devem comparecer com equipamento de competição para a avaliação técnica.

**Local: Sala de Antidoping 3º Andar- Centro de Treinamento Paralímpico Brasileiro**

**27/nov/23**

Horário	Banca	Registro	Clube	Nome	Gênero	Classe de Entrada	Classe de Saída	Status	Ano de Revisão
14:00	1	050022	SÃO PAULO	EDUARDO SOARES SIQUEIRA	MASCULINO	F44/T44			
14:50	1	045922	SÃO PAULO	JOÃO GUILHERME BUZZO	MASCULINO	T72/RR2			
14:50	2	090322	SANTA CATARINA	AMANDA GRAZIELLY NUNES TORRES	FEMININO	F37/T37			
15:40	1	112821	SANTA CATARINA	STEFANI VITÓRIA MARTINS	FEMININO	F37/T37			
15:40	2	160422	PARANÁ	EDUARDO FERNANDES BARONI	MASCULINO	NOVO			
16:30	1	159122	PARANÁ	VITORIA RODRIGUES MOREIRA	FEMININO	F46/T46			
16:30	2	226522	MATO GROSSO	YURI ALEXANDRE BARROS DE OLIVEIRA	MASCULINO	F44/T44			
17:20	1	880318	RIO GRANDE DO SUL	ARTHUR JESUS DA SILVA VARGAS	MASCULINO	F56			
<b>28/nov/23</b>									
08:00	1	136621	ESPÍRITO SANTO	ANA CLARA BRITO PAIXÃO	FEMININO	F57/T54			
08:00	2	060323	ESPÍRITO SANTO	ANTÔNIO MARCOS DE JESUS RIBEIRO JÚNIOR	MASCULINO	F41			
08:50	1	203523	ESPÍRITO SANTO	DAVI LUIZ VIEIRA PORTO	MASCULINO	F44/T44			
08:50	2	140422	ESPÍRITO SANTO	KAYLANI ZANIBONI DOS SANTOS	FEMININO	F57			
09:40	1	194723	ESPÍRITO SANTO	KHAWAN COSTA SOUSA	MASCULINO	F41			
09:40	2	076522	ESPÍRITO SANTO	LUCAS RIBEIRO HUPP	MASCULINO	F46/T46			
10:30	1	206123	ESPÍRITO SANTO	LUIZ PAULO MACHADO DA SILVA GUERRA	MASCULINO	F44/T44			
10:30	2	071822	ESPÍRITO SANTO	MARIA ISABEL AUGUSTO DE MORAES	FEMININO	F40			
11:20	1	217623	ESPÍRITO SANTO	NAAYSON PIRES DE SOUZA	MASCULINO	F41			
11:20	2	218023	ESPÍRITO SANTO	ROBERT GUSTAVO RODRIGUES SOARES VIANA	MASCULINO	F40			
12:10	1	202223	ESPÍRITO SANTO	THAYNÁ DE CASTRO ZANOLLI	FEMININO	F54/T53			
12:10	2	189719	ESPÍRITO SANTO	WENDERSON PEREIRA SANTOS	MASCULINO	F32			
14:00	1	122523	PARÁ	JOSÉ ANDRE NASCIMENTO RIBEIRO	MASCULINO	F35/T35			
14:00	2	154423	TOCANTINS	SARAH DE SOUSA LIMA	FEMININO	F37/T37			

**Paralimpíadas Escolares - Etapa Nacional  
Agenda de Classificação para Atletas com Deficiência Física de Basquete  
Versão 01**

**Atletas -**

Precisam se apresentar para classificação 30 minutos antes do horário marcado na agenda de classificação.  
Precisam trazer o passaporte ou algum documento oficial de identificação com foto junto com as suas credenciais.  
Será requerido que leiam e assinem o formulário de consentimento de classificação antes da avaliação dos atletas.  
Podem estar acompanhados pelos seus representantes.  
Devem comparecer com todos os equipamentos esportivos e vestimenta usada na competição.  
Devem comparecer com toda documentação médica relevante.  
Devem comparecer com equipamento de competição para a avaliação técnica.

**Local: Quadra Multiuso - Centro de Treinamento Paralímpico Brasileiro**

**27/nov/23**

Horário	Banca	Registro	Clube	Nome	Gênero	Classe de Entrada	Classe de Saída	Status	Ano de Revisão
14:00	1	198622	SÃO PAULO	ALESSANDRO RODRIGUES SANTOS	MASCULINO	3,5 pontos			
14:00	1	249823	SÃO PAULO	GABRIEL GUIMARÃES MACHADO	MASCULINO	NOVO			
14:00	1	079721	SÃO PAULO	MARCUS VINICIUS MUNIZ	MASCULINO	3,5 pontos			
14:00	1	245123	SÃO PAULO	NICOLAS BURITI DA SILVA	MASCULINO	NOVO			



15:00	1	268123	SANTA CATARINA	ANA JULIA ANCELMO ANDERSON	FEMININO	NOVO			
15:00	1	276923	SANTA CATARINA	ARIEL BESSAS GONSALVES	MASCULINO	NOVO			
15:00	1	112021	SANTA CATARINA	BRUNO JOSÉ DA SILVA	FEMININO	NOVO			
15:00	1	277123	SANTA CATARINA	RAFAEL DA SILVA ALVES	MASCULINO	NOVO			
15:00	1	275523	SANTA CATARINA	RYAN XAVIER DOS REIS	MASCULINO	NOVO			
15:00	1	125721	SANTA CATARINA	WESLEY RIBEIRO VIEIRA	MASCULINO	NOVO			
16:00	1	268523	RIO GRANDE DO SUL	JOAO PEDRO CRISTOVAM CAMARGO	MASCULINO	NOVO			
<b>28/nov/23</b>									
09:00	1	278923	PARANÁ	ANTHONY GABRIEL DO NASCIMENTO PEIXOTO DE LIMA	MASCULINO	NOVO			
09:00	1	286023	PARANÁ	CASSIANO CASTRO CORDEIRO DE LIMA	MASCULINO	NOVO			
09:00	1	282623	PARANÁ	DANIEL HENRIQUE COELHO VERONA	MASCULINO	NOVO			
10:00	1	084020	PARAÍBA	ANA CECILIA MOREIRA REIS	FEMININO	NOVO			
10:00	1	214319	PARAÍBA	DANIEL COSTA CARVALHO MARTINS	MASCULINO	NOVO			
10:00	1	258223	PARAÍBA	LUCAS RAFAEL BEZERRA DA SILVA NUNES	MASCULINO	NOVO			
10:00	1	105722	PARAÍBA	MANOEL ALVES DE MARIA FILHO	MASCULINO	NOVO			

**Paralimpíadas Escolares - Etapa Nacional**  
**Agenda de Classificação para Atletas com Deficiência Física de Futebol PC**  
**Versão 03**

**Atletas -**

Precisam se apresentar para classificação 30 minutos antes do horário marcado na agenda de classificação.  
 Precisam trazer o passaporte ou algum documento oficial de identificação com foto junto com as suas credenciais.  
 Será requerido que leiam e assinem o formulário de consentimento de classificação antes da avaliação dos atletas.  
 Podem estar acompanhados pelos seus representantes.  
 Devem comparecer com todos os equipamentos esportivos e vestimenta usada na competição.  
 Devem comparecer com toda documentação médica relevante.  
 Devem comparecer com equipamento de competição para a avaliação técnica.

**Local: Quadra Multiuso (1037) - Centro de Treinamento Paralímpico Brasileiro**

**27/nov/23**

Horário	Banca	Registro	Clube	Nome	Gênero	Classe de Entrada	Classe de Saída	Status	Ano de Revisão
14:30	1	248423	SÃO PAULO	LUIS RICARDO PADILHA TORRES	MASCULINO	NOVO			
14:30	2	248523	SÃO PAULO	MARCOS VINICIUS DA COSTA PAIVA	MASCULINO	NOVO			
15:00	1	248823	SÃO PAULO	PEDRO FELIPE BARBOSA SANTOS	MASCULINO	NOVO			
15:00	2	248923	SÃO PAULO	THALLES ARTHUR EMIDIO	MASCULINO	NOVO			
15:30	1	248623	SÃO PAULO	KAUAN VINICIUS SOUZA SILVA	MASCULINO	NOVO			
15:30	2	052421	SÃO PAULO	RENAN DOS ANJOS BUENO RODRIGUES	MASCULINO	FT2			
16:00	1	180522	SÃO PAULO	VITOR OLIVEIRA BERNARDO	MASCULINO	FT2			
16:00	2	282723	DISTRITO FEDERAL	ANDRÉ ISCAVA ALMEIDA	MASCULINO	NOVO			
16:30	1	282823	DISTRITO FEDERAL	DAVI DE MATOS FERNANDES	MASCULINO	NOVO			
16:30	2	282923	DISTRITO FEDERAL	GABRIEL COSTA FREIRE	MASCULINO	NOVO			
<b>28/nov/23</b>									
09:00	1	166722	RIO DE JANEIRO	ARTHUR GONZALES DE SOUZA	MASCULINO	NOVO			
09:00	2	263119	RIO DE JANEIRO	DEYVID ROSA GOMES	MASCULINO	NOVO			
09:30	1	161922	RIO DE JANEIRO	KAIKY AUGUSTO SILVÉRIO	MASCULINO	NOVO			
09:30	2	263623	RIO DE JANEIRO	FELIPE RODRIGUES MACHADO DOS SANTOS	MASCULINO	NOVO			
10:00	1	076922	MINAS GERAIS	EDRIC LUIZ MARQUES VITEBRO	MASCULINO	NOVO			
10:00	2	070722	MINAS GERAIS	NATAN MARTINS GILBERTI NEVES	MASCULINO	NOVO			
10:30	1	202322	MINAS GERAIS	JENNIFER KAMILLY DE ALMEIDA REVOREDO	FEMININO	FT3			
11:00	2	213422	MINAS GERAIS	GABREIL HENRIQUE PEREIRA SILVA	MASCULINO	FT2			
11:00	1	202122	MINAS GERAIS	DIOGENES JESUS MEDINA SANCHES	MASCULINO	FT2			
14:00	1	273422	SANTA CATARINA	CAUE CIESIELSKI SIMOES	MASCULINO	NOVO			
14:00	2	296723	SANTA CATARINA	DANIEL GONÇALVES	MASCULINO	NOVO			
14:30	1	255823	SANTA CATARINA	GUSTAVO ARIEL GRAFF	MASCULINO	NOVO			
14:30	2	255623	SANTA CATARINA	JOHANN UESLER TAMANINI	MASCULINO	NOVO			
15:00	1	288019	SANTA CATARINA	PEDRO GABRIEL PEREIRA	MASCULINO	NOVO			
15:00	2	101822	SANTA CATARINA	MARIA CLARA PEREIRA	FEMININO	FT3			
15:00	1	311923	SANTA CATARINA	RAFAEL ANTONIO ROCHA	MASCULINO	NOVO			
	2	93922	SANTA CATARINA	FABRÍCIO BRAZ DA SILVA JÚNIOR	MASCULINO	NOVO			
15:30	1	069921	MATO GROSSO DO SUL	KAUÃ GABRIEL MÓIA	MASCULINO	NOVO			
15:30	2	271923	MATO GROSSO DO SUL	MURILO GABRIEL CORONEL ROMERO	MASCULINO	NOVO			
16:00	1	277623	MATO GROSSO DO SUL	RAYENNE KAROLAYNNE GUMERCINDO FERREIRA	FEMININO	NOVO			
16:00	2	283723	PARÁ	GABRIEL SOUSA BRAGA	MASCULINO	NOVO			
16:30	1	164923	PARÁ	JOÃO VICTOR PINTO CUNHA	MASCULINO	NOVO			



16:30	2	257522	PARÁ	HENRIQUE COSTA DOS SANTOS	MASCULINO	NOVO			
17:00	1	273622	PARÁ	JORDANA VITORIA DOS SANTOS ALVES	FEMININO	FT3			
17:00	2	219222	PARÁ	WILCSOON GUSTAVO ALEXANDRE COSTA	MASCULINO	NOVO			

## Paralimpíadas Escolares - Etapa Nacional

### Resultado de Classificação Para Atletas Com Deficiência Intelectual

#### Versão 03

Registro	Clube	Nome	Gênero	Modalidade	Classe de Entrada	Classe de Saída	Status	Ano de Revisão
118321	DF	LUIZA RIBEIRO DOS SANTOS CORREA	FEMININO	ATLETISMO	F21/T21	F21/T21	REVISÃO	2024
259922	DF	VINICIUS LOURENÇO HONDA DE LIMA	MASCULINO	TÊNIS DE MESA	NOVO	TT11	REVISÃO	2024
150223	DF	VITOR HUGO SOARES	MASCULINO	NATAÇÃO	S14/SB14/SM14	S14/SB14/SM14	REVISÃO	2024
141522	ES	KAUAN BARBOSA INACIO	MASCULINO	PARABADMINTON	NOVO	SI	REVISÃO	2024
194823	ES	WELDRY DE JESUS JUSTO	MASCULINO	TÊNIS DE MESA	NOVO	TT11	REVISÃO	2024
268222	GO	NEEMIAS VIEIRA	MASCULINO	TÊNIS DE MESA	NOVO	NÃO ELEGÍVEL	REVISÃO	2024
255422	MA	JHON WILLIAM OLIVEIRA SANTOS	MASCULINO	TÊNIS DE MESA	NOVO	TT11	REVISÃO	2024
268623	MA	YURI CORDEIRO DA COSTA	MASCULINO	TÊNIS DE MESA	NOVO	CNC	REVISÃO	2024
244223	MG	DAVI DOS SANTOS PINHEIRO	MASCULINO	TÊNIS DE MESA	NOVO	TT11	REVISÃO	2024
268423	MG	DAVID RIBEIRO PINTO	MASCULINO	TÊNIS DE MESA	NOVO	NÃO ELEGÍVEL	REVISÃO	2024
147723	MG	JOÃO KEWERTON FURTADO VALADARES	MASCULINO	ATLETISMO	F20/T20	F20/T20	REVISÃO	2024
146023	MG	MIGUEL FIGUEIREDO SILVA	MASCULINO	ATLETISMO	F20/T20	F20/T20	REVISÃO	2024
137923	MG	RILARY EDUARDA VASCONCELOS DE SOUZA	FEMININO	PARABADMINTON	NOVO	CNC	REVISÃO	2024
150622	MG	STHEFANI OLIVEIRA SILVA	FEMININO	TÊNIS DE MESA	NOVO	TT11	REVISÃO	2024
143423	MG	TULIO BERNAARDO COSTA SILVA	MASCULINO	ATLETISMO	F20/T20	F20/T20	REVISÃO	2024
079722	MG	WANDERLLAN MAGALHÃES RIBEIRO	MASCULINO	PARABADMINTON	NOVO	SI	REVISÃO	2024
277223	MS	ALESSANDRO SOARES LIMA DA SILVA	MASCULINO	TÊNIS DE MESA	NOVO	TT11	REVISÃO	2024
055621	MS	ANA JULIA SIMAS SANTIAGO	FEMININO	TÊNIS DE MESA	NOVO	TT11	REVISÃO	2024
176323	MS	DANIELE DA SILVA SANTOS	FEMININO	ATLETISMO	F20/T20	F20/T20	REVISÃO	2024
265423	MS	HEVERTON GABRIEL SPINDOLA VIANA	MASCULINO	PARABADMINTON	NOVO	SI	REVISÃO	2024
211522	MS	JOÃO PEDRO MALAVAZI IBANHES	MASCULINO	TÊNIS DE MESA	NOVO	TT11	REVISÃO	2024
174923	MS	LAUANNY MARTINS DA SILVA	FEMININO	ATLETISMO	F20/T20	F20/T20	REVISÃO	2024
266123	MS	YZARRARA DA SILVA DANTAS	FEMININO	PARABADMINTON	NOVO	SI	REVISÃO	2024
299923	MT	ANA PAULA GOMES DA SILVA	FEMININO	TÊNIS DE MESA	NOVO	CNC	REVISÃO	2024
296523	MT	CALVIN VINICIUS DA SILVA FREITAS	MASCULINO	PARABADMINTON	NOVO	CNC		
300123	MT	HENRIQUE ALECIR GOMES DA SILVA	MASCULINO	TÊNIS DE MESA	NOVO	CNC		
257819	PA	EDUARDA EMANUELLE VALADARES DE SOUZA	FEMININO	TÊNIS DE MESA	NOVO	TT11	REVISÃO	2024
079321	PA	KALEBE CORREA MARTINS	MASCULINO	PARABADMINTON	NOVO	SI	REVISÃO	2024
214322	PA	MARCELINO SANTOS CUNHA	MASCULINO	TÊNIS DE MESA	NOVO	TT11	REVISÃO	2024
079621	PA	RAI DA COSTA NEVES	MASCULINO	TÊNIS DE MESA	NOVO	TT11	REVISÃO	2024
283423	PA	WANESSA PEREIRA DE SOUZA	FEMININO	PARABADMINTON	NOVO	SI	REVISÃO	2024
167019	PE	CARLOS EDUARDO DA SILVA PEREIRA	MASCULINO	PARABADMINTON	NOVO	SI	REVISÃO	2024
258922	PR	CARLOS EDUARDO ALVES DA SILVA	MASCULINO	PARABADMINTON	NOVO	SI	REVISÃO	2024
225722	PR	MARIA CLARA DA SILVA ESTEVÃO	FEMININO	TÊNIS DE MESA	CNC	CNC		
258622	PR	PAMELA REGINA GUERLI RIBEIRO	FEMININO	PARABADMINTON	NOVO	SI	REVISÃO	2024
858418	PR	WALTER JAIR DO PRADO	MASCULINO	TÊNIS DE MESA	NOVO	TT11	REVISÃO	2024
267123	RJ	CARLOS GEOVANE DA SILVA SIPIAO	MASCULINO	PARABADMINTON	NOVO	SI	REVISÃO	2024
252123	RJ	MAYKE SALES DE OLIVEIRA LIMA	MASCULINO	TÊNIS DE MESA	NOVO	CNC		
289122	RO	BERNARDO PEREIRA MOTA	MASCULINO	TÊNIS DE MESA	NOVO	CNC		
270423	RS	BIANCA FRITCH DA SILVA	FEMININO	PARABADMINTON	NOVO	SI	REVISÃO	2024
278219	RS	MAIARA ANTUNES BOHN	FEMININO	TÊNIS DE MESA	NOVO	TT11	REVISÃO	2024
270323	RS	MICAEL SAMUEL DA ROZA IZIDORO	MASCULINO	PARABADMINTON	NOVO	SI	REVISÃO	2024
269923	RS	NICOLAS DE JESUS LEITE	MASCULINO	TÊNIS DE MESA	NOVO	TT11	REVISÃO	2024
121121	RS	PIETRO GALDINO CRUZ	MASCULINO	TÊNIS DE MESA	NOVO	TT11	REVISÃO	2024
278423	SC	DAVI GABRIEL DE LEO MIRANDA	MASCULINO	TÊNIS DE MESA	NOVO	NÃO ELEGÍVEL	CONFIRMADO	
111621	SC	KAUÃ ZOMER PACHECO	MASCULINO	TÊNIS DE MESA	NOVO	TT11	REVISÃO	2024
190622	SP	HERICK HENRIQUE ARMINDO SANTIAGO	MASCULINO	TÊNIS DE MESA	NOVO	TT11	REVISÃO	2024
261919	SP	JOÃO FERNANDO DE OLIVEIRA PRADO	MASCULINO	TÊNIS DE MESA	NOVO	TT11	REVISÃO	2024
249523	SP	MAISA LEÃO FELIX	FEMININO	PARABADMINTON	NOVO	SI	REVISÃO	2024
265819	SP	XAILANY DA SILVA CARDOSO	FEMININO	TÊNIS DE MESA	NOVO	TT11	REVISÃO	2024
247323	SP	XALIELLY DA SILVA CARDOSO	FEMININO	TÊNIS DE MESA	NOVO	TT11	REVISÃO	2024
268023	AM	LUIS GUILHERME CARVALHO DUARTE CARVALHO	MASCULINO	TÊNIS DE MESA	NOVO	TT11	REVISÃO	2024
269323	TO	RYAN PEREIRA ALVES NOGUEIRA	MASCULINO	TÊNIS DE MESA	NOVO	TT11	REVISÃO	2024



**Paralimpíadas Escolares - Etapa Nacional  
Agenda de Classificação para Atletas com Deficiência Física de Halterofilismo  
Versão 01**

Atletas -  
Precisam se apresentar para classificação 30 minutos antes do horário marcado na agenda de classificação.  
Precisam trazer o passaporte ou algum documento oficial de identificação com foto junto com as suas credenciais.  
Será requerido que leiam e assinem o formulário de consentimento de classificação antes da avaliação dos atletas.  
Podem estar acompanhados pelos seus representantes.  
Devem comparecer com todos os equipamentos esportivos e vestimenta usada na competição.  
Devem comparecer com toda documentação médica relevante.  
Devem comparecer com equipamento de competição para a avaliação técnica.

**Local: Sala de Esgrima - Centro de Treinamento Paralímpico Brasileiro**

**27/nov/23**

Horário	Banca	Registro	Clube	Nome	Gênero	Classe de Entrada	Classe de Saída	Status	Ano de Revisão
14:30	1	129519	SÃO PAULO	MELLISSA WARLY STRUTZ DOS SANTOS	FEMININO	NOVO			
15:00	1	030719	RIO DE JANEIRO	RAFAEL JOSE ANDRADE VITORINO	MASCULINO	NOVO			
15:30	1	274923	MATO GROSSO	BRUNNA BATISTA NEVES	FEMININO	NOVO			
16:00	1	274123	ESPÍRITO SANTO	EMANOELY RIBEIRO BRITO BRITO	FEMININO	NOVO			
16:30	1	186317	ESPÍRITO SANTO	GUSTAVO SOARES DO NASCIMENTO	MASCULINO	NOVO			
<b>28/nov/23</b>									
09:00	1	283923	CEARÁ	HARLEY JOCHEN STEFFEN	MASCULINO	NOVO			
09:30	1	303223	CEARÁ	TÉRCIO LUIS MAGALHÃES MAIA	MASCULINO	NOVO			
10:00	1	276523	RIO GRANDE DO NORTE	EDIVAM MARCO GALDINO DIOGO	MASCULINO	NOVO			
10:30	1	194619	TOCANTINS	ALINE JORDÂNIA DE CARVALHO SANTOS	FEMININO	NOVO			
11:00	1	861418	TOCANTINS	IRLA MARIA CORREIA MORAIS TORRES	FEMININO	NOVO			
11:30	1	022623	TOCANTINS	JHEFFERSSON HALLERRANDRO DE MACEDO DIAS	MASCULINO	NOVO			
12:00	1	023523	TOCANTINS	MARCOS RICARDO BATISTA CANTUÁRIA	MASCULINO	NOVO			

**Paralimpíadas Escolares - Etapa Nacional  
Agenda de Classificação para Atletas com Deficiência Física de Natação  
Versão 02**

Atletas -  
Precisam se apresentar para classificação 30 minutos antes do horário marcado na agenda de classificação.  
Precisam trazer o passaporte ou algum documento oficial de identificação com foto junto com as suas credenciais.  
Será requerido que leiam e assinem o formulário de consentimento de classificação antes da avaliação dos atletas.  
Podem estar acompanhados pelos seus representantes.  
Devem comparecer com todos os equipamentos esportivos e vestimenta usada na competição.  
Devem comparecer com toda documentação médica relevante.  
Devem comparecer com equipamento de competição para a avaliação técnica.

**Local: Sala de Classificação da Nataç o - 2º Andar - Centro de Treinamento Paralímpico Brasileiro**

**27/nov/23**

Horário	Banca	Registro	Clube	Nome	Gênero	Classe de Entrada	Classe de Saída	Status	Ano de Revisão
14:00	1	309519	SÃO PAULO	ENZO RAFAEL MARTINS	MASCULINO	S10/SB9/SM10			
14:00	2	038522	SÃO PAULO	MURILO HENRIQUE MACEDO ALVES	MASCULINO	S8/SB7/SM8			
15:00	1	220819	PARANÁ	EMANUELLE VICTORIA SÁ DE ARAUJO	FEMININO	S6/SB5/SM6			
15:00	2	137121	ESPÍRITO SANTO	ALICE COLLI MARDEGAN	FEMININO	S6/SB5/SM6			
16:00	1	103121	ESPÍRITO SANTO	LETICIA DE OLIVEIRA ALVES	FEMININO	S8			
16:00	2	320122	RIO GRANDE DO SUL	MARIA EDUARDA DE MENEZES WAGNER	FEMININO	S7/SB6/SM7			
<b>28/nov/23</b>									
08:00	2	075123	SANTA CATARINA	KAUAN SILVA FREITAS	MASCULINO	S10			
09:00	1	083223	SANTA CATARINA	LUCAS EDUARDO MAHS	MASCULINO	S10/SB9/SM10			
09:00	2	083323	SANTA CATARINA	MATHEUS BONKOSKI RUCHINSKI	MASCULINO	S10/SB9/SM10			
10:00	2	108122	SANTA CATARINA	VITOR LUCIANO JASCHKE DA SILVA	MASCULINO	S9			
11:00	1		PARAGUAI	CRISTINA ECHEVERRIA MALDONADO	FEMININO	NOVO			
11:00	2		PARAGUAI	BRAHIAN RIQUETTI FLORENTÍN	MASCULINO	NOVO			

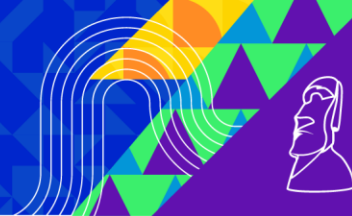

**Paralimpíadas Escolares - Etapa Nacional**  
**Agenda de Classificação para Atletas com Deficiência Física de Badminton**  
**Versão 02**

**Atletas -**

Precisam se apresentar para classificação 30 minutos antes do horário marcado na agenda de classificação.  
 Precisam trazer o passaporte ou algum documento oficial de identificação com foto junto com as suas credenciais.  
 Será requerido que leiam e assinem o formulário de consentimento de classificação antes da avaliação dos atletas.  
 Podem estar acompanhados pelos seus representantes.  
 Devem comparecer com todos os equipamentos esportivos e vestimenta usada na competição.  
 Devem comparecer com toda documentação médica relevante.  
 Devem comparecer com equipamento de competição para a avaliação técnica.

**Local: Espaço Tênis de Mesa - Centro de Treinamento Paralímpico Brasileiro**  
**27/nov/23**

Horário	Banca	Registro	Clube	Nome	Gênero	Classe de Entrada	Classe de Saída	Status	Ano de Revisão
14:00	2	051021	RIO DE JANEIRO	ELIAS LUIZ PEREIRA	MASCULINO	NOVO			
14:30	1	266923	RIO DE JANEIRO	PEDRO DIOGO MACIEL	MASCULINO	NOVO			
14:30	2	294623	BRASÍLIA	ANA BEATRIZ GONÇALVES DE ARAÚJO	FEMININO	NOVO			
15:00	1	293523	BRASÍLIA	DAVID GUILHERME SOUZA LIMA	MASCULINO	NOVO			
15:00	2	262923	GOIÁS	LARA VICTÓRIA PEREIRA DE FREITAS	FEMININO	NOVO			
15:30	1	263123	GOIÁS	LUIS FRANCISCO DE OLIVEIRA MATOS	FEMININO	NOVO			
15:30	2	158623	GOIÁS	MARIA CLARA NERIS DAVI	FEMININO	NOVO			
16:00	1	090123	SANTA CATARINA	EMILLY PEREIRA VITORINO	FEMININO	NOVO			
16:00	2	275623	SANTA CATARINA	MARIA HELENA DA SILVA	FEMININO	NOVO			
16:30	1	216623	ESPÍRITO SANTO	DANILO DUTRA TURIBIO	MASCULINO	NOVO			
16:30	2	130723	MATO GROSSO	GONÇALINA DELFINO DA SILVA	FEMININO	NOVO			
17:00	1	042222	MATO GROSSO	JAMILLY CRISTTINY DIAS AGUILHERA	FEMININO	NOVO			
17:00	2	051223	MATO GROSSO	KAIO VINICIOS RIBEIRO PEREIRA	MASCULINO	NOVO			
17:30	1	280023	MATO GROSSO	VITOR HUGO SILVA DUTRA	MASCULINO	NOVO			
17:30	2	270723	RIO GRANDE DO SUL	LUCAS ARIEL ALVES DE AVILA	MASCULINO	NOVO			
<b>28/nov/23</b>									
09:00	1	259323	CEARÁ	CRISTYAN DE SOUZA DE OLIVEIRA	MASCULINO	NOVO			
09:00	2	259223	CEARÁ	MARIA JULIA GURIÃO MACHADO	FEMININO	NOVO			
09:30	1	259123	CEARÁ	VITORIA SAMPAIO DE LIMA	FEMININO	NOVO			
09:30	2	251423	PERNAMBUCO	EMILLY VITÓRIA LOPES SALLES	FEMININO	NOVO			
10:00	1	254423	PERNAMBUCO	MARIA EDUARDA ALMEIDA DA SILVA SANTOS	FEMININO	NOVO			
10:00	2	246923	PERNAMBUCO	MIGUEL DIEGO BARBOSA DO NASCIMENTO	MASCULINO	NOVO			
10:30	1	297323	BAHIA	MARIA RITA SILVA GOMES	FEMININO	NOVO			
10:30	2	245723	PARAÍBA	PEDRO HENRIQUE ARAÚJO ELIAS	MASCULINO	NOVO			
11:00	1	250423	PARAÍBA	VITOR JULIO FERREIRA	MASCULINO	NOVO			
11:00	2	201922	ALAGOAS	RAIELLY FIDELES DA SILVA	FEMININO	NOVO			
11:30	1	266423	MARANHÃO	MELISSA VITORIA SILVA LOPES	FEMININO	NOVO			
11:30	2	052321	AMAPÁ	PEDRO YAGO CARDOSO RIBEIRO	MASCULINO	NOVO			
12:00	1	283523	PARÁ	KAYO MICHAEL SOUZA DIAS	MASCULINO	NOVO			
12:00	2	291222	PARÁ	ANA BEATRIZ FONSECA DOS SANTOS	FEMININO	NOVO			
12:30	1	265523	AMAZONAS	JOSIAS EMANUEL LOPES ASSIS LOPES	MASCULINO	NOVO			

**Paralimpíadas Escolares - Etapa Nacional**  
**Agenda de Classificação para Atletas com Deficiência Física de Tênis de Mesa**  
**Versão 02**

**Atletas -**

Precisam se apresentar para classificação 30 minutos antes do horário marcado na agenda de classificação.  
 Precisam trazer o passaporte ou algum documento oficial de identificação com foto junto com as suas credenciais.  
 Será requerido que leiam e assinem o formulário de consentimento de classificação antes da avaliação dos atletas.  
 Podem estar acompanhados pelos seus representantes.  
 Devem comparecer com todos os equipamentos esportivos e vestimenta usada na competição.  
 Devem comparecer com toda documentação médica relevante.  
 Devem comparecer com equipamento de competição para a avaliação técnica.

**Local: Espaço Tênis de Mesa - Centro de Treinamento Paralímpico Brasileiro**  
**27/nov/23**

Horário	Banca	Registro	Clube	Nome	Gênero	Classe de Entrada	Classe de Saída	Status	Ano de Revisão
14:00	1	273019	SÃO PAULO	DANIEL GIOVANY MARTINS DE LIMA	MASCULINO	NOVO			



14:20	1	243923	SÃO PAULO	DIEGO RAFAEL DE AQUINO FARIA	MASCULINO	NOVO			
14:40	1	247423	SÃO PAULO	MAYCON ASSUMPÇÃO CARVALHO	MASCULINO	NOVO			
15:00	1	247223	SÃO PAULO	SABRINA OLIVEIRA ANDRADE	FEMININO	NOVO			
15:20	1	262622	RIO DE JANEIRO	GABRIEL GOMES CAVALCANTE	MASCULINO	NOVO			
15:40	1	169819	SANTA CATARINA	DAIANA ELENA SOUZA DA SILVA	FEMININO	NOVO			
16:00	1	074523	SANTA CATARINA	FABIO ALEXANDRE BOAVENTURA	MASCULINO	NOVO			
16:20	1	028923	SANTA CATARINA	GABRIEL EDUARDO STRASSBERG	MASCULINO	NOVO			
16:40	1	109322	SANTA CATARINA	SANDRIEL YURI COSTA	FEMININO	NOVO			
17:00	1	264823	MINAS GERAIS	CHARLES EDUARDO TEIXEIRA DOS SANTOS	MASCULINO	NOVO			
17:20	1	274523	PARANÁ	ALLAN GABRIEL DANTAS SANTANA	MASCULINO	NOVO			
17:40	1	225522	PARANÁ	ISABELLY PEREIRA DOS PASSOS	FEMININO	NOVO			
18:00	1	299023	BRASÍLIA	ALLAN PINHEIRO SILVA	MASCULINO	NOVO			
18:20	1	298923	BRASÍLIA	AMANDA CAMILLE PEREIRA DA TRINDADE	FEMININO	NOVO			
<b>28/nov/23</b>									
08:00	1	232323	GOIÁS	ANA LAURA REGIS BARROS	FEMININO	NOVO			
08:20	1	269123	GOIÁS	FABIANO BARROS FERREIRA	MASCULINO	NOVO			
09:00	1	207723	ESPÍRITO SANTO	ESTHER SOARES SIMÕES	FEMININO	NOVO			
09:20	1	278723	ESPÍRITO SANTO	MICHEL FEHBERG HAMMER HAMMER	FEMININO	NOVO			
09:40	1	151122	MATO GROSSO DO SUL	DAVI MATOS DE SOUZA OLIVEIRA	MASCULINO	NOVO			
10:00	1	055521	MATO GROSSO DO SUL	MARIA CLARA MARQUES PERALTA	FEMININO	NOVO			
10:20	1	166719	MATO GROSSO DO SUL	MAYCON DA SILVA BARROS	MASCULINO	NOVO			
10:40	1	270523	MATO GROSSO DO SUL	RAFAEL EVARISTO BEZERRA	MASCULINO	NOVO			
11:00	1	270123	RIO GRANDE DO SUL	ARIEL DE OLIVEIRA FERRAZ	MASCULINO	NOVO			
11:20	1	275723	PERNAMBUCO	BRUNO COSTA SOARES DA SILVA	MASCULINO	NOVO			
11:40	1	271023	PERNAMBUCO	CLARA VITÓRIA DE ARAÚJO FERREIRA	FEMININO	NOVO			
12:00	1	209522	PERNAMBUCO	SAMIRA MARIA BATISTA DA SILVA	FEMININO	NOVO			
13:20	1	271523	CEARÁ	SAMUEL TEIXEIRA BRITO	MASCULINO	NOVO			
13:40	1	226622	CEARÁ	SAMYLE CORREIA SILVA	FEMININO	NOVO			
14:00	1	271423	CEARÁ	TIAGO JOSE ALBUQUERQUE DE FREITAS	MASCULINO	NOVO			
14:20	1	266223	MARANHÃO	JOÃO PEDRO RIOS DE MENDONÇA	MASCULINO	NOVO			
14:40	1	101521	MARANHÃO	JOAO VITOR CARVALHO MARTINS	MASCULINO	NOVO			
15:00	1	272823	MARANHÃO	KAYLA JAMILLY DA SILVA BARROZO	FEMININO	NOVO			
15:20	1	266523	MARANHÃO	SAMUEL REGO SILVA	MASCULINO	NOVO			
15:40	1	279723	RONDÔNIA	REY DAVID MENACHO GARCIA	MASCULINO	NOVO			
16:00	1	147122	RORAIMA	JHONNY JESUS RIVAS ASCANIO	MASCULINO	NOVO			
16:20	1	272123	AMAZONAS	CALEBE JONATHAS MARQUES PEREIRA MARQUES	MASCULINO	NOVO			
17:00	1	265723	AMAZONAS	MICAELA VITORIA COSTA DA MOTA COSTA	FEMININO	NOVO			
17:20	1	159423	AMAPÁ	EMANOEL FERREIRA DA SILVA	MASCULINO	NOVO			
17:40	1	052922	AMAPÁ	LUAN CARLOS COSTA DOS SANTOS	MASCULINO	NOVO			

**Paralimpíadas Escolares - Etapa Nacional**  
**Agenda de Classificação para Atletas com Deficiência Física de Vôlei**  
**Versão 02**

**Atletas -**

- Precisam se apresentar para classificação 30 minutos antes do horário marcado na agenda de classificação.
- Precisam trazer o passaporte ou algum documento oficial de identificação com foto junto com as suas credenciais.
- Será requerido que leiam e assinem o formulário de consentimento de classificação antes da avaliação dos atletas.
- Podem estar acompanhados pelos seus representantes.
- Devem comparecer com todos os equipamentos esportivos e vestimenta usada na competição.
- Devem comparecer com toda documentação médica relevante.
- Devem comparecer com equipamento de competição para a avaliação técnica.

**Local: Consultório 02 - Ala Médica - Centro de Treinamento Paralímpico Brasileiro**

**27/nov/23**

Horário	Banca	Registro	Clube	Nome	Gênero	Classe de Entrada	Classe de Saída	Status	Ano de Revisão
14:00	1	247723	SÃO PAULO	JULIO CESAR SILVA	MASCULINO	NOVO			
15:00	1	211023	PARANÁ	DIOGO SIQUEIRA DE LIMA	MASCULINO	NOVO			
15:00	1	259022	PARANÁ	GEOVANA CRUZ WALDMANN	FEMININO	NOVO			
15:00	1	226922	PARANÁ	KAUAN DE SOUZA MONTEIRO	MASCULINO	NOVO			
15:00	1	056421	PARANÁ	NICOLAS BEM HUR GONÇALVES DE ASSIS	MASCULINO	NOVO			
16:00	1	292122	SANTA CATARINA	DAVID KONDRAS	MASCULINO	NOVO			
16:00	1	279423	SANTA CATARINA	GUILHERME DOS SANTOS BRUCH	MASCULINO	NOVO			
16:00	1	073723	SANTA CATARINA	LUANA MARIA PEREIRA MOTA	FEMININO	NOVO			
16:00	1	101522	SANTA CATARINA	MARCIO JORDÃO	MASCULINO	NOVO			
16:00	1	255723	SANTA CATARINA	MATEUS DEMETRIO DA ROCHA	MASCULINO	NOVO			

Apoio:



Realização:



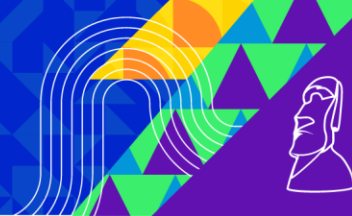

16:00	1	267522	SANTA CATARINA	VITOR HUGO ELISIO	MASCULINO	NOVO			
<b>28/nov/23</b>									
09:00	1	037922	GOIÁS	DANYLLO SOARES BARBOSA	MASCULINO	NOVO			
09:00	1	281523	GOIÁS	ERICA ROCHA SILVA	FEMININO	NOVO			
09:00	1	081623	GOIÁS	MARCIEL RODRIGUES SANTANA	MASCULINO	NOVO			
09:00	1	281623	GOIÁS	MATHEUS GUEDES QUINTINO	MASCULINO	NOVO			
09:00	1	269622	GOIÁS	MATHEUS JESUS	MASCULINO	VS2			
10:00	1	274823	ESPÍRITO SANTO	ANA CLARA CONCEIÇÃO CONCEIÇÃO	FEMININO	NOVO			
10:00	1	181623	ESPÍRITO SANTO	BRENO APOLINARIO SILVA BARROS	MASCULINO	NOVO			
10:00	1	121521	ESPÍRITO SANTO	ÉRICA GLICERIO DA SILVA	FEMININO	NOVO			
10:00	1	749118	ESPÍRITO SANTO	FELIPE VIDOTO PEREIRA	MASCULINO	VS1			
10:00	1	137021	ESPÍRITO SANTO	GUILHERME BATISTA DE MORAES	MASCULINO	VS1			
10:00	1	200723	ESPÍRITO SANTO	RADASSA MOREIRA RIBEIRO	FEMININO	NOVO			
10:00	1	076322	ESPÍRITO SANTO	TIAGO RAMOS SILVA	MASCULINO	NOVO			
11:00	1	271623	RIO GRANDE DO SUL	ANTONIO GARDEL CHAGAS ACUNHA	MASCULINO	NOVO			
11:00	1	135822	RIO GRANDE DO SUL	BEATRIZ MACHADO DE ALMEIDA	FEMININO	NOVO			
11:00	1	199422	RIO GRANDE DO SUL	LEONARDO PINTO MESKO	MASCULINO	VS1			
11:00	1	279419	RIO GRANDE DO SUL	MATHEUS ALAN KIST	MASCULINO	NOVO			
11:00	1	271723	RIO GRANDE DO SUL	WILLYAN GABRIEL DE SOUZA DA SILVA	MASCULINO	NOVO			
13:00	1	290823	RIO GRANDE DO NORTE	ABIMAEL MARCOS MENEZES ROCHA	MASCULINO	NOVO			
13:00	1	304423	RIO GRANDE DO NORTE	LUCAS RAFAEL OLIVEIRA ESMAEL	MASCULINO	NOVO			
13:00	1	304623	RIO GRANDE DO NORTE	MARIA ALICIA DA SILVA MACENA	FEMININO	NOVO			
13:00	1	083822	RIO GRANDE DO NORTE	MARIA CECILIA DA SILVA FERNANDES	FEMININO	NOVO			
13:00	1	304523	RIO GRANDE DO NORTE	SEBASTIÃO ERIC ALVES DOS SANTOS	MASCULINO	NOVO			
14:00	1	088821	CEARÁ	ERICK DO NASCIMNETO GOMES	MASCULINO	NOVO			
14:00	1	092622	CEARÁ	GABRIEL BERNARDINO DE SOUSA	MASCULINO	NOVO			
14:00	1	294523	CEARÁ	LAIS VITORIA DO NASCIMENTO	FEMININO	NOVO			
15:00	1	293823	SERGIPE	GABRIEL POSSIDONIO DOS SANTOS	MASCULINO	NOVO			
15:00	1	754518	SERGIPE	RAQUEL VITÓRIA DOS SANTOS SILVA	FEMININO	NOVO			
15:00	1	295923	SERGIPE	VITOR EMANUEL MENEZES DOS ANJOS	MASCULINO	NOVO			

## TRANSPORTE

DATA: 28/11/2023 – TERÇA-FEIRA				
NOME	MODALIDADES	HORÁRIO	SAÍDA	DESTINO
VOLUNTÁRIOS	VOLUNTÁRIOS	06:00	BABY BARIONI	CPB
23 PESSOAS	ARBITRAGEM	07:00	GO IN SANTO ANDRÉ	CPB
CLASSIFICAÇÃO E COMITÊ	ATLETISMO (01 PESSOA - PA), BADMINTON (02 PESSOAS - PA), FUTEBOL PC (05 PESSOAS - PA)	07:00	INTERCITY ANHEMBI	CPB
CLASSIFICAÇÃO E COMITÊ	BADMINTON ( 01 PESSOA - AP), HALTEROFILISMO (01 PESSOA - AP), TÊNIS DE MESA (02 PESSOAS - AP)	07:00	INTERCITY IBIRAPUERA	CPB
CLASSIFICAÇÃO E COMITÊ	ATLETISMO (01 PESSOA - TO), BADMINTON (02 PESSOAS - BA, MA ), FUTEBOL PC (03 PESSOAS - MS), HALTEROFILISMO (04 PESSOAS - TO), TÊNIS DE MESA (04 PESSOAS - MS)	07:00	NOVOTEL CENTER NORTE	CPB
CLASSIFICAÇÃO E COMITÊ	FUTEBOL PC (06 PESSOAS - SC), NATAÇÃO (06 PESSOAS - SC), TÊNIS DE MESA (03 PESSOAS - AM)	07:00	NOVOTEL JARAGUÁ	CPB
CLASSIFICAÇÃO E COMITÊ	ATLETISMO (12 PESSOAS - ES), BADMINTON (03 PESSOAS - CE), BASQUETE (03 PESSOAS - PR), FUTEBOL PC (09 PESSOAS - RJ, MG), HALTEROFILISMO (03 PESSOAS - CE, RN), TÊNIS DE MESA (09 PESSOAS - GO, ES, CE, RO), VÔLEI SENTADO (23 PESSOAS - GO, ES, RN, CE, SE)	07:00	HOLIDAY IN	CPB
CLASSIFICAÇÃO E COMITÊ	BADMINTON (05 PESSOAS - PE, PB), BASQUETE (04 PESSOAS - PB), TÊNIS DE MESA (03 PESSOAS PE, 01 RS) VÔLEI SENTADO (05 PESSOAS - RS)	07:00	QUALITY SÃO CAETANO E CONFORT	CPB
CLASSIFICAÇÃO E COMITÊ	26 PESSOAS E 05 PESSOAS PARAGUAI	07:00	CONFORT NOVA PAULISTA	CPB
CLASSIFICAÇÃO E COMITÊ	ATLETISMO (01 PESSOA - PA), BADMINTON (02 PESSOAS - PA), FUTEBOL PC (05 PESSOAS - PA)	08:00	INTERCITY ANHEMBI	CPB
CLASSIFICAÇÃO E COMITÊ	BADMINTON ( 01 PESSOA - AP), HALTEROFILISMO (01 PESSOA - AP), TÊNIS DE MESA (02 PESSOAS - AP)	08:00	INTERCITY IBIRAPUERA	CPB
CLASSIFICAÇÃO E COMITÊ	ATLETISMO (01 PESSOA - TO), BADMINTON (02 PESSOAS - BA, MA ),	08:00	NOVOTEL CENTER NORTE	CPB





COMITÊ	FUTEBOL PC (03 PESSOAS - MS), HALTEROFILISMO (04 PESSOAS - TO), TÊNIS DE MESA (04 PESSOAS - MS)			
CLASSIFICAÇÃO E COMITÊ	FUTEBOL PC (06 PESSOAS - SC), NATAÇÃO (06 PESSOAS - SC), TÊNIS DE MESA (03 PESSOAS - AM)	08:00	NOVOTEL JARAGUÁ	CPB
CLASSIFICAÇÃO E COMITÊ	ATLETISMO (12 PESSOAS - ES), BADMINTON (03 PESSOAS - CE), BASQUETE (03 PESSOAS - PR), FUTEBOL PC (09 PESSOAS - RJ, MG), HALTEROFILISMO (03 PESSOAS - CE, RN), TÊNIS DE MESA (09 PESSOAS - GO, ES, CE, RO), VÔLEI SENTADO (23 PESSOAS - GO, ES, RN, CE, SE)	08:00	HOLIDAY IN	CPB
CLASSIFICAÇÃO E COMITÊ	BADMINTON (05 PESSOAS - PE, PB), BASQUETE (04 PESSOAS - PB), TÊNIS DE MESA (03 PESSOAS PE, 01 RS) VÔLEI SENTADO (05 PESSOAS - RS)	08:00	QUALITY SÃO CAETANO E CONFORT	CPB
CLASSIFICAÇÃO E COMITÊ	26 PESSOAS E 05 PESSOAS PARAGUAI	08:00	CONFORT NOVA PAULISTA	CPB
CLASSIFICAÇÃO E COMITÊ	ATLETISMO (01 PESSOA - PA), BADMINTON (02 PESSOAS - PA), FUTEBOL PC (05 PESSOAS - PA)	09:00	INTERCITY ANHEMBI	CPB
CLASSIFICAÇÃO E COMITÊ	BADMINTON ( 01 PESSOA - AP), HALTEROFILISMO (01 PESSOA - AP), TÊNIS DE MESA (02 PESSOAS - AP)	09:00	INTERCITY IBIRAPUERA	CPB
CLASSIFICAÇÃO E COMITÊ	ATLETISMO (01 PESSOA - TO), BADMINTON (02 PESSOAS - BA, MA ), FUTEBOL PC (03 PESSOAS - MS), HALTEROFILISMO (04 PESSOAS - TO), TÊNIS DE MESA (04 PESSOAS - MS)	09:00	NOVOTEL CENTER NORTE	CPB
CLASSIFICAÇÃO E COMITÊ	FUTEBOL PC (06 PESSOAS - SC), NATAÇÃO (06 PESSOAS - SC), TÊNIS DE MESA (03 PESSOAS - AM)	09:00	NOVOTEL JARAGUÁ	CPB
CLASSIFICAÇÃO E COMITÊ	ATLETISMO (12 PESSOAS - ES), BADMINTON (03 PESSOAS - CE), BASQUETE (03 PESSOAS - PR), FUTEBOL PC (09 PESSOAS - RJ, MG), HALTEROFILISMO (03 PESSOAS - CE, RN), TÊNIS DE MESA (09 PESSOAS - GO, ES, CE, RO), VÔLEI SENTADO (23 PESSOAS - GO, ES, RN, CE, SE)	09:00	HOLIDAY IN	CPB
CLASSIFICAÇÃO E COMITÊ	BADMINTON (05 PESSOAS - PE, PB), BASQUETE (04 PESSOAS - PB), TÊNIS DE MESA (03 PESSOAS PE, 01 RS) VÔLEI SENTADO (05 PESSOAS - RS)	09:00	QUALITY SÃO CAETANO E CONFORT	CPB
CLASSIFICAÇÃO E COMITÊ	26 PESSOAS E 05 PESSOAS PARAGUAI	09:00	CONFORT NOVA PAULISTA	CPB
CLASSIFICAÇÃO E COMITÊ	ATLETISMO (01 PESSOA - PA), BADMINTON (02 PESSOAS - PA), FUTEBOL PC (05 PESSOAS - PA)	14:00	CPB	INTERCITY ANHEMBI
CLASSIFICAÇÃO E COMITÊ	BADMINTON ( 01 PESSOA - AP), HALTEROFILISMO (01 PESSOA - AP), TÊNIS DE MESA (02 PESSOAS - AP)	14:00	CPB	INTERCITY IBIRAPUERA
CLASSIFICAÇÃO E COMITÊ	ATLETISMO (01 PESSOA - TO), BADMINTON (02 PESSOAS - BA, MA ), FUTEBOL PC (03 PESSOAS - MS), HALTEROFILISMO (04 PESSOAS - TO), TÊNIS DE MESA (04 PESSOAS - MS)	14:00	CPB	NOVOTEL CENTER NORTE
CLASSIFICAÇÃO E COMITÊ	FUTEBOL PC (06 PESSOAS - SC), NATAÇÃO (06 PESSOAS - SC), TÊNIS DE MESA (03 PESSOAS - AM)	14:00	CPB	NOVOTEL JARAGUÁ
CLASSIFICAÇÃO E COMITÊ	ATLETISMO (12 PESSOAS - ES), BADMINTON (03 PESSOAS - CE), BASQUETE (03 PESSOAS - PR), FUTEBOL PC (09 PESSOAS - RJ, MG), HALTEROFILISMO (03 PESSOAS - CE, RN), TÊNIS DE MESA (09 PESSOAS - GO, ES, CE, RO), VÔLEI SENTADO (23 PESSOAS - GO, ES, RN, CE, SE)	14:00	CPB	HOLIDAY IN
CLASSIFICAÇÃO E COMITÊ	BADMINTON (05 PESSOAS - PE, PB), BASQUETE (04 PESSOAS - PB), TÊNIS DE MESA (03 PESSOAS PE, 01 RS) VÔLEI SENTADO (05 PESSOAS - RS)	14:00	CPB	QUALITY SÃO CAETANO E CONFORT
CLASSIFICAÇÃO E COMITÊ	26 PESSOAS E 05 PESSOAS PARAGUAI	14:00	CPB	CONFORT NOVA PAULISTA
30 PESSOAS	AM, PE, PI, AC, TO, BA	15:00	NOVOTEL CENTER NORTE, NOVOTEL JARAGUÁ, CONFORT SÃO CAETANO	CPB
COMITÊ ORGANIZADOR		16:00	CPB	INTERCITY ANHEMBI
CLASSIFICAÇÃO E COMITÊ	ATLETISMO (01 PESSOA - PA), BADMINTON (02 PESSOAS - PA), FUTEBOL PC (05 PESSOAS - PA)	16:00	CPB	INTERCITY IBIRAPUERA
CLASSIFICAÇÃO E COMITÊ	BADMINTON ( 01 PESSOA - AP), HALTEROFILISMO (01 PESSOA - AP), TÊNIS DE MESA (02 PESSOAS - AP)	16:00	CPB	NOVOTEL CENTER NORTE
CLASSIFICAÇÃO E COMITÊ	ATLETISMO (01 PESSOA - TO), BADMINTON (02 PESSOAS - BA, MA ), FUTEBOL PC (03 PESSOAS - MS), HALTEROFILISMO (04 PESSOAS - TO), TÊNIS DE MESA (04 PESSOAS - MS)	16:00	CPB	NOVOTEL JARAGUÁ
CLASSIFICAÇÃO E COMITÊ	FUTEBOL PC (06 PESSOAS - SC), NATAÇÃO (06 PESSOAS - SC), TÊNIS DE MESA (03 PESSOAS - AM)	16:00	CPB	HOLIDAY IN
CLASSIFICAÇÃO E COMITÊ	ATLETISMO (12 PESSOAS - ES), BADMINTON (03 PESSOAS - CE), BASQUETE (03 PESSOAS - PR), FUTEBOL PC (09 PESSOAS - RJ, MG), HALTEROFILISMO (03 PESSOAS - CE, RN), TÊNIS DE MESA (09 PESSOAS - GO, ES, CE, RO), VÔLEI SENTADO (23 PESSOAS - GO, ES, RN, CE, SE)	16:00	CPB	QUALITY SÃO CAETANO E CONFORT

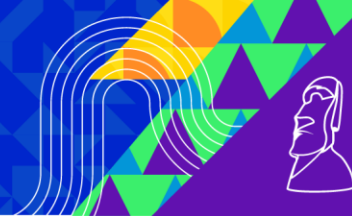

CLASSIFICAÇÃO E COMITÊ	BADMINTON (05 PESSOAS - PE, PB), BASQUETE (04 PESSOAS - PB), TÊNIS DE MESA (03 PESSOAS PE, 01 RS) VÔLEI SENTADO (05 PESSOAS - RS)	16:00	CPB	CONFORT NOVA PAULISTA
COMITÊ ORGANIZADOR		18:00	CPB	INTERCITY ANHEMBI
CLASSIFICAÇÃO E COMITÊ	ATLETISMO (01 PESSOA - PA), BADMINTON (02 PESSOAS - PA), FUTEBOL PC (05 PESSOAS - PA)	18:00	CPB	INTERCITY IBIRAPUERA
CLASSIFICAÇÃO E COMITÊ	BADMINTON ( 01 PESSOA - AP), HALTEROFILISMO (01 PESSOA - AP), TÊNIS DE MESA (02 PESSOAS - AP)	18:00	CPB	NOVOTEL CENTER NORTE
CLASSIFICAÇÃO E COMITÊ	ATLETISMO (01 PESSOA - TO), BADMINTON (02 PESSOAS - BA, MA ), FUTEBOL PC (03 PESSOAS - MS), HALTEROFILISMO (04 PESSOAS - TO), TÊNIS DE MESA (04 PESSOAS - MS)	18:00	CPB	NOVOTEL JARAGUÁ
CLASSIFICAÇÃO E COMITÊ	FUTEBOL PC (06 PESSOAS - SC), NATAÇÃO (06 PESSOAS - SC), TÊNIS DE MESA (03 PESSOAS - AM)	18:00	CPB	HOLIDAY IN
CLASSIFICAÇÃO E COMITÊ	ATLETISMO (12 PESSOAS - ES), BADMINTON (03 PESSOAS - CE), BASQUETE (03 PESSOAS - PR), FUTEBOL PC (09 PESSOAS - RJ, MG), HALTEROFILISMO (03 PESSOAS - CE, RN), TÊNIS DE MESA (09 PESSOAS - GO, ES, CE, RO), VÔLEI SENTADO (23 PESSOAS - GO, ES, RN, CE, SE)	18:00	CPB	QUALITY SÃO CAETANO E CONFORT
CLASSIFICAÇÃO E COMITÊ	BADMINTON (05 PESSOAS - PE, PB), BASQUETE (04 PESSOAS - PB), TÊNIS DE MESA (03 PESSOAS PE, 01 RS) VÔLEI SENTADO (05 PESSOAS - RS)	18:00	CPB	CONFORT NOVA PAULISTA
CLASSIFICAÇÃO E COMITÊ	ARBITRAGEM	18:00	CPB	GO IN SANTO ANDRÉ
VOLUNTÁRIOS		19:00	CPB	BABY BARIONI

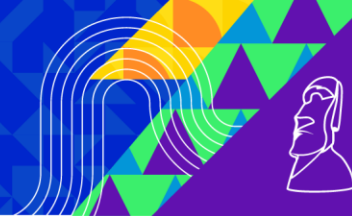

## ALIMENTAÇÃO

HOTEL	CAFÉ DA MANHÃ (27/11 e 28/11)	CAFÉ DA MANHÃ (29/11 e 01/12)	ALMOÇO (27/11 e 28/11)	ALMOÇO (29/11 e 01/12)	JANTAR (27/11 a 01/12)
RESIDENCIAL – CT CPB	06h30 – 09h00	05h30 – 09h00	11h30 – 15h00	11h00 - 15h00	18h30 – 21h00
GO IN SANTO ANDRÉ	06h30 – 10h00	05h30 – 10:30	12h00 – 15h00	#	19h00 – 22h00
HOTEL INTERCITY IBIRAPUERA	06h30 – 10h00	05h30 – 10:30	12h00 – 15h00	#	19h00 – 22h00
NOVO CENTER NORTE	06h30 – 10h00	05h30 – 10:30	12h00 – 15h00	#	19h00 – 22h00
NOVO HOTEL JARAGUÁ	06h30 – 10h00	05h30 – 10:30	12h00 – 15h00	#	19h00 – 22h00
INTERCIT ANHEMBI	06h30 – 10h00	05h30 – 10:30	12h00 – 15h00	#	19h00 – 22h00
QUALITY SÃO CAETANO	06h30 – 10h00	05h30 – 10:30	12h00 – 15h00	#	19h00 – 22h00
HOLLIDAY INN	06h30 – 10h00	05h30 – 10:30	12h00 – 15h00	#	19h00 – 22h00
CONFORT SÃO CAETANO	06h30 – 10h00	05h30 – 10:30	12h00 – 15h00	#	19h00 – 22h00
CONFORT NOVA PAULISTA	06h30 – 10h00	05h30 – 10:30	12h00 – 15h00	#	19h00 – 22h00

# BANNER COM OS HORÁRIOS DE ALMOÇO DAS DELEGAÇÕES NOS DIAS 29 E 30 DE NOVEMBRO, COMO TAMBÉM NO DIA 01 DE DEZEMBRO NO RESTAURANTE DO CENTRO DE REFERÊNCIA DURANTE OS DIAS DE COMPETIÇÃO.

# PARALIMPIADAS ESCOLARES 2023

## HORÁRIO DE ALMOÇO

@ocpboficial @cpboficial comitê parolímpico brasileiro

**11h às 11h40**

- ★ AMAZONAS
- ★ DISTRITO FEDERAL
- ★ ESPÍRITO SANTO
- ★ GOIÁS
- ★ MATO GROSSO DO SUL
- ★ RIO DE JANEIRO

**11h40 às 12h20**

- ★ PIAUÍ
- ★ AMAPÁ
- ★ RIO GRANDE DO SUL
- ★ RONDÔNIA
- ★ RORAIMA
- ★ SANTA CATARINA
- ★ SERGIPE
- ★ TOCANTINS

**12h20 às 13h**

- ★ SÃO PAULO
- ★ PERNAMBUCO
- ★ RIO GRANDE DO NORTE
- ★ PARÁ

**13h às 13h40**

- ★ ACRE
- ★ ALAGOAS
- ★ BAHIA
- ★ CEARÁ
- ★ MARANHÃO
- ★ MATO GROSSO
- ★ MINAS GERAIS
- ★ PARAÍBA
- ★ PARANÁ
- ★ PARAGUAI

Apoio:

Realização: