



PARALIMPIADAS

# ESCOLARES

2022

**BOLETIM**





PARALÍMPICAS  
**ESCOLARES**  
2022



# BOLETIM

# 2

REGIONAL 1- BRASÍLIA/DF  
2022



COMITÊ PARALÍMPICO  
BRASILEIRO



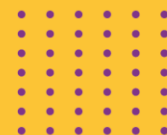
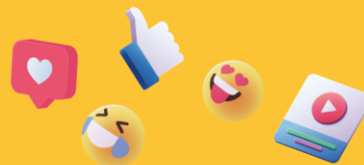

## MENSAGEM DO PRESIDENTE

O Comitê Paralímpico Brasileiro tem como missão oportunizar a prática esportiva para crianças e jovens com deficiência em todo o Brasil. Desde 2006 vem contribuindo, realizando as Paralimpíadas Escolares, oferecendo inicialmente duas modalidades e esse ano ofertaremos quatorze modalidades. Este evento revelou grande parte dos nossos atletas que representam o nosso país nas competições internacionais e parte deste grupo são recordistas e medalhistas mundiais.

A crescente participação nas Paralimpíadas Escolares provocou o CPB a procurar novos parceiros para realizar os Regionais das Paralimpíadas Escolares, dividindo o Brasil em três regiões, com uma média de 600 participantes em cada regional, nas modalidades de atletismo, natação e bocha.

A realização dos Regionais das Paralimpíadas Escolares só foi possível pelas parcerias municipais, estaduais e distrital. Agradeço todo o empenho e compromissos firmados para oferecer ao nosso aluno com deficiência a oportunidade de mostrar a sua eficiência nas arenas esportivas.

Sendo assim, e como ex-atleta desejo a todos os alunos com deficiência que participarão dos Regionais, empenho em seus objetivos, que possamos aprender, cada vez mais, dando continuidade aos nossos treinamentos, assimilando os conteúdos técnicos passados pelos professores, tendo uma conduta de futuros campeões mundiais, pois na atual conjuntura, todos vocês já fazem por merecer.

Boa sorte.

Cordialmente,

**Mizael Conrado de Oliveira**

Presidente do Comitê Paralímpico Brasileiro



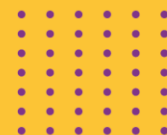
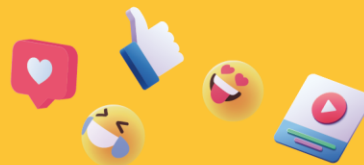

## COMISSÃO EXECUTIVA

<b>Presidente do Comitê Paralímpico Brasileiro – CPB</b>	MIZABEL CONRADO DE OLIVEIRA
<b>Vice-Presidente do Comitê Paralímpico Brasileiro – CPB</b>	YOHANSSON NASCIMENTO
<b>Diretor Geral</b>	RAMON PEREIRA DE SOUZA
<b>Coordenação Geral</b>	SILVANA SOUZA FELIPE BARBOZA
<b>Comissão de Classificação Funcional</b>	JOÃO PAULO CASTELETI SOUZA
<b>Secretaria Geral</b>	JOÃO BATISTA CASCAES
<b>Equipe Médica</b>	DR. JOÃO AUGUSTO BARRETO LOMBARDI
<b>Coordenação do Evento</b>	FERNANDO MUALEM COLEHO
<b>Coordenação Técnica</b>	JÚLIO TRIGO
<b>Coordenação de Transporte</b>	MARCELA REGINA GONÇALVES DA SILVA ENGELA
<b>Coordenação de Voluntários</b>	FELIPE BARBOZA
<b>Coordenação de Hospedagem</b>	MARINEZ LEMOS COSTA
<b>Coordenação de Marketing</b>	JÉSSICA NEVES DE LIMA
<b>Coordenação de Comunicação</b>	TAIANA LOPES ALBINO
<b>Coordenação da Modalidade de Atletismo</b>	MÁRCIO KLEBER
<b>Coordenação da Modalidade de Bocha</b>	CAROLINA GUIMARÃES FERRAZ SILVA
<b>Coordenação da Modalidade de Natação</b>	ELKE LIMA TRIGO



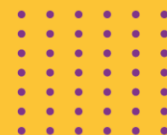
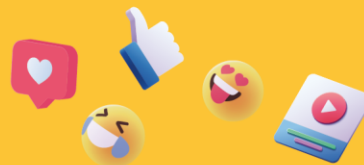

**PROGRAMAÇÃO OFICIAL 2022 – REGIONAL 1 – BRASÍLIA/DF**

EVENTOS	09/ago TER	10/ago QUA	11/ago QUI	12/ago SEX	13/ago SAB
CHEGADA DAS DELEGAÇÕES					
CLASSIFICAÇÃO FUNCIONAL	M/T				
CONGRESSO TÉCNICO	T				
CERIMÔNIA DE ABERTURA	N				
ATLETISMO		M	M	M	
NATAÇÃO		T*	T	M	
BOCHA		M/T	M/T	M	
CERIMÔNIA DE ENCERRAMENTO				N	
SAÍDA DAS DELEGAÇÕES					M/T

**(\*) NATAÇÃO**

DIA 10/08 – TREINO E RECONHECIMENTO DA PISCINA

DIA 11 E 12/08 – COMPETIÇÃO

**CONGRESSOS TÉCNICOS – ONLINE – 09/08/2022 – 17:30h**

MODALIDADE	LINK
ATLETISMO	<a href="https://us02web.zoom.us/j/83960688905">https://us02web.zoom.us/j/83960688905</a>
BOCHA	<a href="https://us02web.zoom.us/j/83396671229">https://us02web.zoom.us/j/83396671229</a>
NATAÇÃO	<a href="https://us02web.zoom.us/j/84607637798">https://us02web.zoom.us/j/84607637798</a>

**LOCAIS DE COMPETIÇÃO, ABERTURA E ENCERRAMENTO**

MODALIDADE	LOCAL	ENDEREÇO
NATAÇÃO	DIREF	SPS – DF – 70297-400
BOCHA	CIEF	SGAS I SGAS 907 – ASA SUL
ATLETISMO	CIEF	SGAS I SGAS 907 – ASA SUL
CLINICA OFTALMOLOGICA		SGAS 614 – CONJUNTO C – SALA 163 – ASA SUL
ABERTURA/ENCERRAMENTO		AVENIDA DO EXÉRCITO S/N – BL BASE ADM AP/CMP – SETORES COMPLEMENTARES – SMU



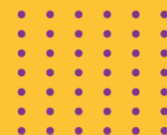
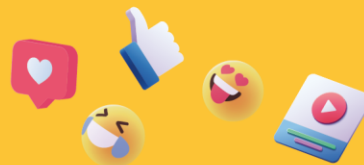

## CLASSIFICACAO FUNCIONAL

Qualquer dúvida a respeito da Classificação Funcional, por favor, entrar em contato com o Coordenador da Classificação – JOÃO PAULO CASTELETI SOUZA, através do Fone/Whatsap: (11) 98715 7712.

**Atletismo:**

<https://www.cpb.org.br/upload/link/0f8113c2bcb741779d5184333969e67a.pdf>

Endereço: Centro Integrado de Educação Física – CIEF – SGAS – 907 – Asa Sul

**Classificação Funcional da Natação:**

<https://www.cpb.org.br/upload/link/a147419f643b4161826f31b5f61a964d.pdf>

Endereço: DIREF - Associação dos Servidores da Polícia Federal no Distrito Federal - SPS - DF - 70297-400.

**Classificação Funcional da Bocha:**

<https://www.cpb.org.br/upload/link/49cad854738d4bb7be96503564563907.pdf>

Endereço: Centro Integrado de Educação Física – CIEF – SGAS – 907 – Asa Sul

**Classificação Visual:**

<https://www.cpb.org.br/upload/link/45e3e3f7db2c45a39ab701f255ff6fe1.pdf>

Endereço: Instituto Oftalmológico de Brasília - SGAS 614 Conjunto C,sala 163 - Vitrium Centro Médico - Asa Sul.



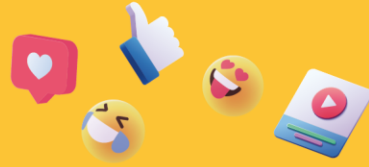

## AGENDA DE CLASSIFICAÇÃO

### Agenda de Classificação para Atletas de ATLETISMO com Deficiência Física

#### Atletas

Precisam se apresentar para classificação 30 minutos antes do horário marcado na agenda de classificação.

Precisam trazer um documento oficial de identificação com foto junto com as suas credenciais.

Será requerido que leiam e assinem o formulário de consentimento de classificação antes da avaliação dos atletas.

Podem estar acompanhados pelos seus representantes.

Devem comparecer com todos os equipamentos esportivos e vestimenta usada na competição.

Devem comparecer com toda documentação médica relevante.

Deve garantir que seus bancos de lançamento / cadeiras de rodas de corrida estejam na pista para avaliações técnicas, se necessário.

**Localização: CIEF (Elefante Branco) - SGAS I SGAS 907 - Asa Sul.**

**08/ago/22**

Horário	Banca	Registro	Unidade Federativa	Nome	Gênero	Classe de Entrada	Classe de Saída	Status	Ano de Revisão
13:00	1	057022	DISTRITO FEDERAL	ADRYAN EDUARDO DOS SANTOS SILVA	MASCULINO	NOVO	T/F62	OA	
13:00	2	049522	DISTRITO FEDERAL	KAYO VICTOR NOBRE MAGALHES	MASCULINO	NOVO	T/F35	OA	
13:00	3	049422	DISTRITO FEDERAL	LUIS FELIPE MAIS DE FREITAS	MASCULINO	NOVO	F56	OA	
13:00	4	059222	DISTRITO FEDERAL	LUIZ FERNANDO DOS SANTOS TEIXEIRA	MASCULINO	NOVO			
13:40	1	059722	DISTRITO FEDERAL	SAMUEL FELIPE DA SILVA AMORIM	MASCULINO	NOVO	T37	OA	
13:40	2	088822	GOIÁS	DANIEL SILVA PEREIRA	MASCULINO	NOVO	T37	FRD	
13:40	3	122722	GOIÁS	FELIPE GABRIEL MARQUES	MASCULINO	NOVO	F56	FRD	
13:40	4	122522	GOIÁS	PAULO CESAR NEVES DA SILVA BARBOSA	MASCULINO	NOVO			
14:20	1	226719	GOIÁS	PEDRO MIGUEL LIMA MARTINS	MASCULINO	NOVO			
14:20	2	084822	GOIÁS	VICTOR GABRIEL MARTINS VIEIRA	MASCULINO	NOVO			
14:20	3	105322	TOCANTINS	DANILO KUNUM DIAS APINAJÉ	MASCULINO	NOVO	T/F37	OA	
14:20	4	114022	TOCANTINS	DEIZA FRANÇA DO NASCIMENTO	FEMININO	NOVO	T/F37	OA	
15:00	1	115822	TOCANTINS	DORIEL ERNESTO CHAVES	MASCULINO	NOVO	T46	FRD	2023
15:00	2	114122	TOCANTINS	ELIAS PEREIRA DA SILVA	MASCULINO	NOVO	F41	FRD	2025
15:00	3	116822	TOCANTINS	VELLY VITÓRIA RIBEIRO	FEMININO	NOVO	T/F36	FRD	2024
15:00	4	116222	TOCANTINS	EVELYN DE SOUSA ALVES	FEMININO	NOVO	T/F35	FRD	2026
15:40	1	114322	TOCANTINS	GUILHERME OLIVEIRA RAMOS	MASCULINO	NOVO	F35	OA	
15:40	2	094422	TOCANTINS	LWANDYSON BARBOSA NUNES	MASCULINO	NOVO	T37	OA	
15:40	3	105522	TOCANTINS	MAICON MARTINS PEREIRA	MASCULINO	NOVO	T/F42	FRD	2028
15:40	4	105222	TOCANTINS	MARCOS FELIPE ROCHA SOARES RODRIGUES	MASCULINO	NOVO	F31	OA	
16:20	1	095722	TOCANTINS	RAMON GONÇALVES DA SILVA	MASCULINO	NOVO	T/F37	FRD	2026
16:20	2	114722	TOCANTINS	VICTOR RIBEIRO GUEDES	MASCULINO	NOVO	T47	FRD	2024
16:20	3	52122	RORAIMA	JHONATTA CRISTHIAN ANDRADE ABREU	MASCULINO	NOVO	F40	FRD	2025
16:20	4	050822	MATO GROSSO	PAULO RICARDO PEREIRA DE SOUZA	MASCULINO	NOVO			





PARALÍMPICOS  
**ESCOLARES**  
2022



17:00	1	152122	RONDÔNIA	RENAN BELTRÃO GONÇALVES	MASCULINO	NOVO	T/F35	OA	
17:00	2	206010	RONDÔNIA	JORGE LUIZ DE SOUZA	MASCULINO	NOVO	T47/F46	C	
17:00	3	156122	RONDÔNIA	VITÓRIA WELLEN SILVA XAVIER	FEMININO	NOVO	T/F36	OA	
17:00	4	154122	RONDÔNIA	MIKAELY SOUZA SANTOS	FEMININO	NOVO			
17:40	1	153922	RONDÔNIA	CAMILO LUIZ DA SILVA NETO	MASCULINO	NOVO	F38	OA	
17:40	2	153522	RONDÔNIA	WELLINGTON DE ANDRADE DIOLINDO	MASCULINO	NOVO	T/F35	OA	
17:40	3	152622	RONDÔNIA	PEDRO CALEBE SANTOS PEREIRA	MASCULINO	NOVO	T/F35	OA	
17:40	4	153622	RONDÔNIA	LUAN JÚNIOR SALES DE SOUZA	MASCULINO	NOVO			
18:20	1	778418	RONDÔNIA	PAULO VIRGÍLIO DA SILVA FABRIS	MASCULINO	NOVO	F34	OA	
18:20	2	916618	RONDÔNIA	MIRELI VITÓRIA DURVAL	FEMININO	NOVO	T/F35	OA	
18:20	3	155622	RONDÔNIA	YASMIM SOUZA FAGUNDES	FEMININO	NOVO			
18:20	4	155922	RONDÔNIA	LUAN LODIAS VIEIRA	MASCULINO	NOVO			
18:20	5	153122	RONDÔNIA	LARISSA DE PAULA BARBOSA	FEMININO	NOVO	T/F37	OA	
18:20	1	147022	RORAIMA	JORGE ALEJANDRO TORTOLEDO	MASCULINO	NOVO	F34	OA	

**09/ago/22**

08:00	1	066322	MINAS GERAIS	ARTUR MOREIRA SOARES CURY	MASCULINO	NOVO			
08:00	2	076922	MINAS GERAIS	EDRIC LUIZ MARQUES VITEBRO	MASCULINO	NOVO			
08:00	3	077022	MINAS GERAIS	EDUARDO ALVES DA SILVA	MASCULINO	NOVO			
08:00	4	077122	MINAS GERAIS	EMANUEL SANTOS AREDA	MASCULINO	NOVO			
08:40	1	074222	MINAS GERAIS	ERICA MIRANDA ARAÚJO	FEMININO	NOVO			
08:40	2	069122	MINAS GERAIS	GEOVANNA FELICIANO VITTI	MASCULINO	NOVO			
08:40	3	074622	MINAS GERAIS	ISAQUE OLIVEIRA DOS SANTOS	MASCULINO	NOVO			
09:20	1	055622	MINAS GERAIS	JOÃO GUILHERME NERI ALVES	MASCULINO	NOVO			
09:20	2	047122	MINAS GERAIS	JOÃO PEDRO DA SILVA BRAZ	MASCULINO	NOVO			
09:20	3	065622	MINAS GERAIS	JOÃO VINÍCIUS DOS SANTOS PAULINO TENÓRIO	MASCULINO	NOVO			
09:20	4	067522	MINAS GERAIS	JOÃO VITOR OLIVEIRA DA SILVA	MASCULINO	NOVO			
10:00	1	066222	MINAS GERAIS	JOSÉ OTÁVIO NASCIMENTO DE JESUS	MASCULINO	NOVO			
10:00	2	070622	MINAS GERAIS	LUCAS DANIEL GUERRA DOS SANTOS	MASCULINO	NOVO			
10:00	3	070522	MINAS GERAIS	MATHEUS HENRIQUE DO NASCIMENTO OLIVEIRA	MASCULINO	NOVO			
10:00	4	070922	MINAS GERAIS	MATHEUS HENRIQUE FERREIRA PEGO	MASCULINO	NOVO			
10:40	1	070722	MINAS GERAIS	NATAN MARTINS GILBERTI NEVES	MASCULINO	NOVO			
10:40	2	078622	MINAS GERAIS	NAYANA GUALBERTO DE FREITAS	FEMININO	NOVO			
10:40	3	078722	MINAS GERAIS	PATRICK CAUÃ FERREIRA CRUZ	MASCULINO	NOVO			
10:40	4	078822	MINAS GERAIS	PIETRO RITHIELLY PEREIRA DA SILVA CUNHA	MASCULINO	NOVO			
11:20	1	066422	MINAS GERAIS	SAMUEL OLIVEIRA DOS SANTOS	MASCULINO	NOVO			
11:20	2	078922	MINAS GERAIS	SAYMON VICTOR DE SOUZA	MASCULINO	NOVO			







PARALIMPIADAS  
**ESCOLARES**  
2022

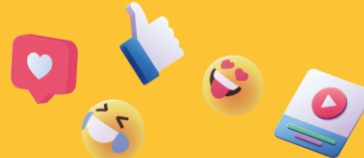

11:20	3	067222	MINAS GERAIS	TIAGO TOMÉ DE OLIVEIRA	MASCULINO	NOVO			
11:20	4	073322	MINAS GERAIS	WASHIGTON HENRIQUE SILVA BARCELOS	MASCULINO	NOVO			
13:00	1	096622	AMAPÁ	ADRIAN FERNANDES MENDES	MASCULINO	NOVO			
13:00	2	049622	AMAPÁ	ANA PAULA DE JESUS MOURA DO CARMO	FEMININO	NOVO			
13:00	3	107721	AMAPÁ	ANDREO CLEYTON SANTOS MONTEIRO	MASCULINO	NOVO			
13:00	4	035922	AMAPÁ	ANNA BEATRIZ GOMES SAMPAIO	FEMININO	NOVO			
13:40	1	056822	AMAPÁ	AYLLA VITORIA MENEZES DE LIMA	FEMININO	NOVO			
13:40	2	051922	AMAPÁ	DAVI FARIAS DA SILVA	MASCULINO	NOVO			
13:40	3	051822	AMAPÁ	ELIELSON GUIDO LOBATO SARAIVA	MASCULINO	NOVO			
13:40	4	091921	AMAPÁ	GABRIEL VITOR MACIEL QUARESMA	MASCULINO	NOVO			
14:20	1	861618	AMAPÁ	ISAIAS MATEUS VALLES DA SILVA	MASCULINO	NOVO			
14:20	2	057222	AMAPÁ	JOÃO VITOR BISPO DA SILVA	MASCULINO	NOVO			
14:20	3	224519	AMAPÁ	JULIANE CRISTINA GOMES SAMPAIO	FEMININO	NOVO			
14:20	4	080622	AMAPÁ	LUIZ FELIPE SANTANA DA SILVA	MASCULINO	NOVO			
15:00	1	019022	AMAPÁ	MARCUS BOAZ SERRAO DE SOUSA	MASCULINO	NOVO			
15:00	2	083322	AMAPÁ	MARIANA LOURRANE ALMEIDA COSTA	FEMININO	NOVO			
15:00	3	068522	AMAPÁ	PEDRO CESAR FURTADO DE OLIVEIRA	MASCULINO	NOVO			
15:00	4	083622	ACRE	JEFERSON SOUSA CAVALCANTE	MASCULINO	NOVO			
15:40	1	053522	ACRE	VITOR HUGO SOUZA DE OLIVEIRA	MASCULINO	NOVO			
15:40	2	198319	AMAZONAS	CARLOS EDUARDO BRILHANTE DE SOUZA BRILHANTE	MASCULINO	NOVO	F34	OA	
15:40	3	026722	AMAZONAS	KAUA BARBOSA DE SOUZA SOUZA	MASCULINO	NOVO	T54	OA	
15:40	4	026222	AMAZONAS	MANASSÉS CRUZ MOURA DIS SANTOS SANTOS	MASCULINO	NOVO	F46	OA	
16:20	1	026922	AMAZONAS	ALEX ANDREY DE OLIVEIRA KALIL	MASCULINO	NOVO	T47	FRD	





### Agenda de Classificação para Atletas de BOCHA com Deficiência Física

#### Atletas

Precisam se apresentar para classificação 30 minutos antes do horário marcado na agenda de classificação.

Precisam trazer um documento oficial de identificação com foto junto com as suas credenciais.

Será requerido que leiam e assinem o formulário de consentimento de classificação antes da avaliação dos atletas.

Podem estar acompanhados pelos seus representantes.

Devem comparecer com todos os equipamentos esportivos e vestimenta usada na competição.

Devem comparecer com toda documentação médica relevante.

Deve garantir que seus bancos de lançamento / cadeiras de rodas de corrida estejam na pista para avaliações técnicas, se necessário.

**Localização: CIEF (Elefante Branco) SGAS I SGAS 907 - Asa Sul.**

#### 08/ago/22

Horário	Banca	Registro	Unidade Federativa	Nome	Gênero	Classe de Entrada	Classe de Saída	Status	Ano de Revisão
14:00	1	061122	DISTRITO FEDERAL	LUANNA ROSA TRÓCCOLI OLIVEIRA BENTO DE SOUZA DE BARROS	FEMININO	NOVO	BC4	OA	
14:00	2	102822	DISTRITO FEDERAL	MARIANY SILVA LIMA	FEMININO	NOVO	BC3	OA	
14:30	1	089322	DISTRITO FEDERAL	TIAGO QUEIROZ PASSOS GUIMARAES	MASCULINO	NOVO	BC2	OA	
14:30	2	102322	DISTRITO FEDERAL	FELIPE PEREIRA SANTANA	MASCULINO	NOVO	BC3	OA	
15:00	1	102722	DISTRITO FEDERAL	YAN CURRALADAS BARBOSA	MASCULINO	NOVO	BC2	OA	
15:00	2	085222	GOIÁS	CALEBE GASPAR	MASCULINO	NOVO	BC3	OA	
15:30	1	065422	GOIÁS	ISAAC NUNES TEIXERA LIMA	MASCULINO	NOVO	BC2	OA	
15:30	2	122822	GOIÁS	PAULO HENRIQUE OLIVEIRA	MASCULINO	NOVO	BC1	OA	

#### 09/ago/22

09:00	1	053022	RORAIMA	KAMILA EVILY BRITO DA SILVA	FEMININO	NOVO			
09:00	2	052222	RORAIMA	CLEVERTON ABREU MENEZES	MASCULINO	NOVO			
09:30	1	087821	RORAIMA	JOAO ANTONIO SOUZA DE ALMEIDA	MASCULINO	NOVO			
09:30	2	105422	TOCANTINS	EDUARDO AUGUSTO PONTEDURA	MASCULINO	NOVO			
10:00	1	152222	RONDÔNIA	GABRIELLY ALVES DO NASCIMENTO	FEMININO	NOVO			
10:00	2	152322	RONDÔNIA	RAUL ALVES DOS SANTOS	MASCULINO	NOVO			
10:30	1	152822	RONDÔNIA	KALLEB WELINGTON OLIVEIRA BOUCARBO	MASCULINO	NOVO			
10:30	2	156922	RONDÔNIA	PYETRO MAXSUEL RIBEIRO DE PAULA	MASCULINO	NOVO			





**Agenda de Classificação para Atletas de NATAÇÃO com Deficiência Física**

**Atletas**

Precisam se apresentar para classificação 30 minutos antes do horário marcado na agenda de classificação.

Precisam trazer um documento oficial de identificação com foto junto com as suas credenciais.

Será requerido que leiam e assinem o formulário de consentimento de classificação antes da avaliação dos atletas.

Podem estar acompanhados pelos seus representantes.

Devem comparecer com todos os equipamentos esportivos e vestimenta usada na competição.

Devem comparecer com toda documentação médica relevante.

Deve garantir que seus bancos de lançamento / cadeiras de rodas de corrida estejam na pista para avaliações técnicas, se necessário.

**Localização: DIREF - SPS - Brasília, DF - 70297-400**

**08/ago/22**

Horário	Banca	Registro	Unidade Federativa	Nome	Gênero	Classe de Entrada	Classe de Saída	Status	Ano de Revisão
14:00	1	103022	DISTRITO FEDERAL	JOÃO PEDRO CAMARGO GOMES	M	NOVO	NO SHOW		
14:00	2	36622	DISTRITO FEDERAL	SOPHIA ELISA MONTEIRO DE SOUSA	F	NOVO	S9 – SB9 – SM9	RFD	2026
14:00	3	88622	DISTRITO FEDERAL	STEFANY DE LIMA SANTANA	F	NOVO	S6 – SB5 – SM6	RFD	2023
15:00	1	37922	GOIÁS	DANYLLO SOARES BARBOSA	M	NOVO	S10 - SB9 - SM10	RFD	2025
15:00	2	61622	GOIÁS	ISABELLA PEREIRA DOS SANTOS	F	NOVO	NO SHOW		
15:00	3	44622	GOIÁS	NIRONDES AGUIAR LINO	M	NOVO	S4 - SB3 - SM4	RFD	2024
16:00	1	136922	GOIÁS	LUIZ FELIPE SILVA LIMA	M	NOVO	S3	OA	
16:00	2	890618	GOIÁS	ALAN WALISSON AGUIAR PEREIRA	M	S5 - SB5 - SM5	S6 – SB6 – SM6	RFD	S0S4
16:00	3	154522	RONDÔNIA	MARIA CLARA QUEIRÓZ PEREIRA	F	NOVO	NO SHOW		
17:00	1	153322	RONDÔNIA	ORLANDO GONZAGA DE LIMA	M	NOVO	S3 – SB3 – SM3	OA	
17:00	2	151922	RONDÔNIA	PEDRO OTÁVIO LACERDA DE OLIVEIRA	M	NOVO	S8	OA	

**09/ago/22**

09:00	1	70022	MINAS GERAIS	AGATHA VITÓRIA GUIMARÃES SIQUEIRA	F	NOVO			
09:00	2	5022	MINAS GERAIS	EMANUELLA ARAUJO CAFARO	F	NOVO			
09:00	3	66822	MINAS GERAIS	JOÃO VICTOR DE FREITAS BARONI	M	NOVO			
10:00	1	66922	MINAS GERAIS	LUCAS JUNQUEIRA SOUZA	M	NOVO			
10:00	2	70122	MINAS GERAIS	MARCELO GABRIEL VIEIRA DO NASCIMENTO GOMES	M	NOVO			
10:00	3	67022	MINAS GERAIS	MARIA EDUARDA ALVES SOBRINHO MENDONÇA	F	NOVO			
11:00	1	69022	MINAS GERAIS	MARIA EDUARDA LIMA DE ALMEIDA	F	NOVO			
11:00	2	66522	MINAS GERAIS	MARIA VALENTINA BONIFACINO FERREIRA ROCHA	F	NOVO			
11:00	3	66622	MINAS GERAIS	MIGUEL FERRETOS CARVALHO	M	NOVO			
12:00	1	66722	MINAS GERAIS	RAFAEL CESAR OLIVEIRA SOARES	M	NOVO			
12:00	2	69222	MINAS GERAIS	THAYLON WILLYAN DA CUNHA ARAÚJO	M	NOVO			





# PARALIMPIADAS ESCOLARES 2022

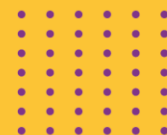
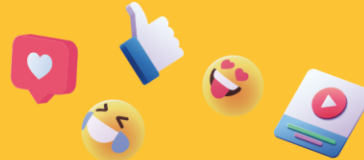

12:00	3	69722	MINAS GERAIS	YURI ANGELO ROCHA PINTO	M	NOVO			
14:00	1	105022	TOCANTINS	BRUNO GABRIEL COELHO DAMASCENO	M	NOVO			
14:00	2	78022	AMAPÁ	ESTÉR VITÓRIA BRASIL SARMENTO BORGES	F	NOVO			
14:00	3	48722	RORAIMA	ANA CLARA DE OLIVEIRA LINHARES	F	NOVO			
15:00	1	147122	RORAIMA	JHONNY JESUS RIVAS ASCANIO	M	NOVO			





### Agenda de Classificação para Atletas com DEFICIÊNCIA VISUAL

Atletas

Precisam se apresentar para classificação 30 minutos antes do horário marcado na agenda de classificação.

Precisam trazer um documento oficial de identificação com foto junto com as suas credenciais.

Será requerido que leiam e assinem o formulário de consentimento de classificação antes da avaliação dos atletas.

Podem estar acompanhados pelos seus representantes.

Devem comparecer com todos os equipamentos esportivos e vestimenta usada na competição.

Devem comparecer com toda documentação médica relevante.

Deve garantir que seus bancos de lançamento / cadeiras de rodas de corrida estejam na pista para avaliações técnicas, se necessário.

**Localização: SGRS 614 Conjunto C, sala 163 Vitrium Centro Médico - Asa Sul - Brasília**

**08/ago/22**

Horário	Banca	Registro	Unidade Federativa	Nome	Gênero	Classe de Entrada	Classe de Saída	Status	Ano de Revisão
13:00	1	057122	DISTRITO FEDERAL	ANE GABRIELY GONÇALVES DOS REIS	FEMININO	ATLETISMO	TF11/F11	REVISÃO	2024
13:20	1	036722	DISTRITO FEDERAL	PEDRO DAMASCENO DE MACEDO	MASCULINO	NATAÇÃO	S11/SB11/SM11	REVISÃO	2024
13:40	1	058922	GOIÁS	ANNA JULIA RODRIGUES DE SOUZA	FEMININO	ATLETISMO	T11/F11	REVISÃO	2024
14:00	1	055222	GOIÁS	DAVI RIOS GARCIA	MASCULINO	NATAÇÃO	S13/SB13/SM13	REVISÃO	2024
14:20	1	055121	GOIÁS	GIOVANNA SANTOS	FEMININO	ATLETISMO	T12/F12	REVISÃO	2024
14:40	1	081422	GOIÁS	RAFAEL BUENO RIBEIRO	MASCULINO	ATLETISMO	T12/F12	REVISÃO	2024
15:00	1	102222	TOCANTINS	JOÃO PEDRO GOMES CAVALCANTE	MASCULINO	ATLETISMO	T13/F13	REVISÃO	2024
15:20	1	096222	TOCANTINS	LEIDIAMAR PEREIRA DA SILVA	FEMININO	ATLETISMO	T12/F12	REVISÃO	2024
15:40	1	103522	TOCANTINS	LUCAS DAVI SOARES RAMOS	MASCULINO	ATLETISMO	CNC	REVISÃO	
16:00	1	094222	TOCANTINS	PEDRO FELIPE LOPES PEREIRA	MASCULINO	ATLETISMO	T13/F13	REVISÃO	2024
16:20	1	027222	AMAZONAS	JOAO VICTOR PENA BENTES BENTES	MASCULINO	ATLETISMO	NE	REVISÃO	
16:40	1	034122	AMAZONAS	LUDMARLON ROCHA DE SOUZA ROCHA DE SOUZA	MASCULINO	ATLETISMO	T13/F13	REVISÃO	2024
17:00	1	026522	AMAZONAS	MARCOS FABIANO LOPES BIAZZE BIAZZE	MASCULINO	ATLETISMO	T12/F12	REVISÃO	2024

**09/ago/22**

08:00	1	068822	MINAS GERAIS	EMANUELLI APARECIDA CARVALHO ROBERTO	FEMININO	ATLETISMO			
08:20	1	068922	MINAS GERAIS	GABRIELA PERIPATO UNTURA	FEMININO	ATLETISMO			
08:40	1	064922	MINAS GERAIS	HENRIQUE GABRIEL ROCHA DE SOUZA	MASCULINO	NATAÇÃO			
09:00	1	065522	MINAS GERAIS	JOÃO PEDRO DE ALMEIDA FERREIRA	MASCULINO	ATLETISMO			
09:20	1	125319	MINAS GERAIS	KETLYN JULIA DE OLIVEIRA SILVA	FEMININO	ATLETISMO			
09:40	1	069422	MINAS GERAIS	MIGUEL AMARO RODRIGUES	MASCULINO	ATLETISMO			
10:00	1	069622	MINAS GERAIS	MYRIAN EDUARDA ROQUE	FEMININO	ATLETISMO			
10:20	1	081122	MINAS GERAIS	PEDRO HENRIQUE RAMOS DOS SANTOS	MASCULINO	ATLETISMO			
10:40	1	069822	MINAS GERAIS	RAFAEL HENRIQUE PEREIRA FERNANDES	MASCULINO	ATLETISMO			
11:00	1	844718	MINAS GERAIS	SAMUEL TEIXEIRA DOS SANTOS	MASCULINO	ATLETISMO			



**COMITÊ PARALÍMPICO  
BRASILEIRO**





PARALÍMPICAS  
**ESCOLARES**  
2022

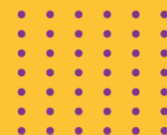
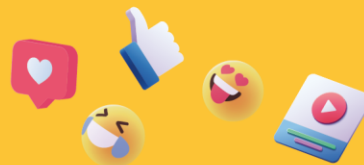

11:20	1	079422	MINAS GERAIS	VICTORIO DA SILVA	MASCULINO	ATLETISMO			
11:40	1	037522	AMAPÁ	ANNA CAROLINE OLIVEIRA BORGES	FEMININO	ATLETISMO			
12:00	1	034322	AMAPÁ	GABRIEL ENRIQUE ALMEIDA DE SOUZA	MASCULINO	ATLETISMO			





### HOSPEDAGEM

HOTEL	EQUIPES/ESTADOS HOSPEDADOS	ENDEREÇO	RESPONSÁVEL	QUARTO
Manhatan	AP, MG, MT, RO, RR	SHN Qd. 2 Bloco A	Marinez L. Costa	819
Kubitschek	AM, DF, GO	SHN Qd. 2 Bloco E	Aline Lansoni	403
St. Paul Plaza	AC, TO	SHS Qd. 2 Bloco H	Thaís Dias	710
San Marco	EQUIPE DE TRABALHO	SHS Qd. 5 Bloco C	Douglas	416

### ALIMENTAÇÃO

#### HOTEL MANHATAN

#### 09/08/22 – TERÇA-FEIRA

REFEIÇÃO	GRUPO	HORÁRIO
CAFÉ DA MANHÃ	AP, MG, MT, RO, RR	06h – 10h
ALMOÇO	AP, MG, MT, RO, RR	12h – 14h30
JANTAR	AP, MG, MT, RO, RR	18h30 – 21h30

#### 10/08/22 – QUARTA-FEIRA

REFEIÇÃO	GRUPO	HORÁRIO
CAFÉ DA MANHÃ	AP, MG, MT, RO, RR	05h30 – 10h
ALMOÇO	AP, MG, MT, RO, RR	12h – 14h30
JANTAR	AP, MG, MT, RO, RR	18h30 – 21h30

#### 11/08/22 – QUINTA-FEIRA

REFEIÇÃO	GRUPO	HORÁRIO
CAFÉ DA MANHÃ	AP, MG, MT, RO, RR	05h30 – 10h
ALMOÇO	AP, MG, MT, RO, RR	12h – 14h30
JANTAR	AP, MG, MT, RO, RR	18h30 – 21h30

#### 12/08/22 – SEXTA-FEIRA

REFEIÇÃO	GRUPO	HORÁRIO
CAFÉ DA MANHÃ	AP, MG, MT, RO, RR	05h30 – 10h
ALMOÇO	AP, MG, MT, RO, RR	12h – 14h30
JANTAR	AP, MG, MT, RO, RR	18h30 – 21h30

#### 13/08/22 – SÁBADO

REFEIÇÃO	GRUPO	HORÁRIO
CAFÉ DA MANHÃ	AP, MG, MT, RO, RR	06h – 10h
ALMOÇO	AP, MG, MT, RO, RR	12h – 14h30



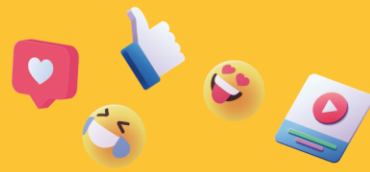

**HOTEL ST. PAUL PLAZA**

**09/08/22 – TERÇA-FEIRA**

REFEIÇÃO	GRUPO	HORÁRIO
CAFÉ DA MANHÃ	AC, TO	06h – 10h
ALMOÇO	AC, TO	12h – 14h30
JANTAR	AC, TO	18h30 – 21h30

**10/08/22 – QUARTA-FEIRA**

REFEIÇÃO	GRUPO	HORÁRIO
CAFÉ DA MANHÃ	AC, TO	05h30 – 10h
ALMOÇO	AC, TO	12h – 14h30
JANTAR	AC, TO	18h30 – 21h30

**11/08/22 – QUINTA-FEIRA**

REFEIÇÃO	GRUPO	HORÁRIO
CAFÉ DA MANHÃ	AC, TO	05h30 – 10h
ALMOÇO	AC, TO	12h – 14h30
JANTAR	AC, TO	18h30 – 21h30

**12/08/22 – SEXTA-FEIRA**

REFEIÇÃO	GRUPO	HORÁRIO
CAFÉ DA MANHÃ	AC, TO	05h30 – 10h
ALMOÇO	AC, TO	12h – 14h30
JANTAR	AC, TO	18h30 – 21h30

**13/08/22 – SÁBADO**

REFEIÇÃO	GRUPO	HORÁRIO
CAFÉ DA MANHÃ	AC, TO	06h – 10h
ALMOÇO	AC, TO	12h – 14h30

**HOTEL KUBITSCHK PLAZA**

**09/08/22 – TERÇA-FEIRA**

REFEIÇÃO	GRUPO	HORÁRIO
CAFÉ DA MANHÃ	AM, DF, GO	06h – 10h
ALMOÇO	AM, DF, GO	12h – 14h30
JANTAR	AM, DF, GO	18h30 – 21h30





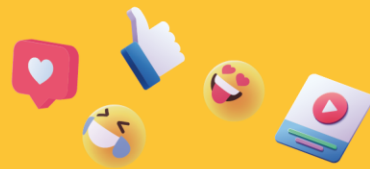

**10/08/22 – QUARTA-FEIRA**

REFEIÇÃO	GRUPO	HORÁRIO
CAFÉ DA MANHÃ	AM, DF, GO	05h30 – 10h
ALMOÇO	AM, DF, GO	12h – 14h30
JANTAR	AM, DF, GO	18h30 – 21h30

**11/08/22 – QUINTA-FEIRA**

REFEIÇÃO	GRUPO	HORÁRIO
CAFÉ DA MANHÃ	AM, DF, GO	05h30 – 10h
ALMOÇO	AM, DF, GO	12h – 14h30
JANTAR	AM, DF, GO	18h30 – 21h30

**12/08/22 – SEXTA-FEIRA**

REFEIÇÃO	GRUPO	HORÁRIO
CAFÉ DA MANHÃ	AM, DF, GO	05h30 – 10h
ALMOÇO	AM, DF, GO	12h – 14h30
JANTAR	AM, DF, GO	18h30 – 21h30

**13/08/22 – SÁBADO**

REFEIÇÃO	GRUPO	HORÁRIO
CAFÉ DA MANHÃ	AM, DF, GO	06h – 10h
ALMOÇO	AM, DF, GO	12h – 14h30

**HOTEL SAN MARCO**

**09/08/22 – TERÇA-FEIRA**

REFEIÇÃO	GRUPO	HORÁRIO
CAFÉ DA MANHÃ	EQUIPE DE TRABALHO	6h – 10h
ALMOÇO	EQUIPE DE TRABALHO	12h00 às 15h
JANTAR	EQUIPE DE TRABALHO	19h – 23h

**10/08/22 – QUARTA-FEIRA**

REFEIÇÃO	GRUPO	HORÁRIO
CAFÉ DA MANHÃ	EQUIPE DE TRABALHO	6h – 10h
ALMOÇO	EQUIPE DE TRABALHO	12h00 às 15h
JANTAR	EQUIPE DE TRABALHO	19h – 23h



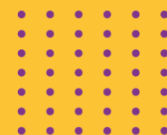
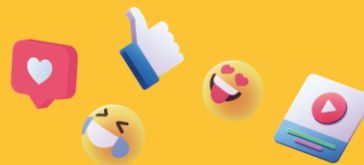

**11/08/22 – QUINTA-FEIRA**

REFEIÇÃO	GRUPO	HORÁRIO
CAFÉ DA MANHÃ	EQUIPE DE TRABALHO	6h – 10h
ALMOÇO	EQUIPE DE TRABALHO	12h00 às 15h
JANTAR	EQUIPE DE TRABALHO	19h – 23h

**12/08/22 – SEXTA-FEIRA**

REFEIÇÃO	GRUPO	HORÁRIO
CAFÉ DA MANHÃ	EQUIPE DE TRABALHO	6h – 10h
ALMOÇO	EQUIPE DE TRABALHO	12h00 às 15h
JANTAR	EQUIPE DE TRABALHO	19h – 23h

**13/08/22 – SÁBADO**

REFEIÇÃO	GRUPO	HORÁRIO
CAFÉ DA MANHÃ	EQUIPE DE TRABALHO	6h – 10h
ALMOÇO	EQUIPE DE TRABALHO	12h00 às 15h

**TRANSPORTE**

**CLASSIFICAÇÃO – 09/08/22 – TERÇA-FEIRA**

As saídas dos HOTÉIS ocorrerão conforme os horários pré-definidos abaixo:

HOTÉIS – LOCAIS DE CLASSIFICAÇÕES (DIREF E CIEF) / CLÍNICA OFTALMOLÓGICA
07:00
08:00
09:00
10:00
11:00
13:00
14:00
15:00
16:00



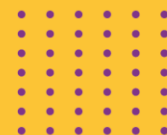
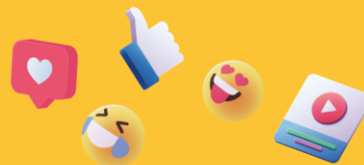

As saídas dos LOCAIS DE CLASSIFICAÇÕES ocorrerão conforme os horários pré-definidos abaixo:

LOCAIS DE CLASSIFICAÇÕES (DIREF E CIEF) / CLÍNICA OFTALMOLÓGICA - HOTÉIS
09:00
10:00
11:00
12:00
14:00
15:00
16:00
17:00

**COMPETIÇÃO – 10 e 11/08/22 – QUARTA-FEIRA E QUINTA-FEIRA**

As saídas dos HOTÉIS/LOCAIS DE COMPETIÇÕES ocorrerão conforme os horários pré-definidos abaixo:

HOTÉIS – LOCAIS DE COMPETIÇÕES (CIEF e DIREF)	LOCAIS DE COMPETIÇÕES (CIEF e DIREF) - HOTÉIS
06:30	13:30
07:00	14:00
07:30	15:00
08:00	16:00
13:00	17:00
14:00	18:00

**COMPETIÇÃO – 12/08/22 – SEXTA-FEIRA**

HOTÉIS – LOCAIS DE COMPETIÇÕES (CIEF e DIREF)	LOCAIS DE COMPETIÇÕES (CIEF e DIREF) - HOTÉIS
06:30	12:30
07:00	13:00
07:30	13:30
08:00	14:00
	15:00





**CERIMÔNIA DE ABERTURA E ENCERRAMENTO – 09/08 (TERÇA-FEIRA) e 12/08/22 (SEXTA-FEIRA)**

As saídas dos HOTÉIS ocorrerão conforme os horários pré-definidos abaixo:

HOTÉIS – GINÁSIO DO EXÉRCITO
17:30
18:00

As saídas do GINÁSIO DO EXÉRCITO ocorrerão conforme os horários pré-definidos abaixo:

GINÁSIO DO EXÉRCITO - HOTÉIS
20:00
20:30
21:00

**CONVOCAÇÃO AOS CHEFE DE DELEGAÇÃO E COORDENADORES DE MODALIDADE**

A Coordenação Geral, **CONVOCA** todos os Chefes de Delegação e o Coordenador de Modalidade das Paralimpíadas Escolares 2022 – Regional 1 – Brasília/DF, para comparecerem no dia 9 de agosto de 2022 (terça-feira), as 10h, nas dependências do Salão Giotto, junto ao Hotel San Marco, localizado no endereço: SHS Qd. 05 Bloco C, para uma reunião tendo como pauta a referida competição.

Atenciosamente,

**Silvana Souza**  
Coordenadora Geral

Brasília/DF, 8 de agosto de 2022.





# PARALIMPIADAS ESCOLARES 2022

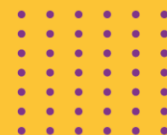

## ATENDIMENTO MÉDICO

### Médico Responsável pelo Jogos:

**Dr. João Augusto Barreto Lombardi – HOTEL MANHATAN – QUARTO: 620**

Haverá uma **Ambulância UTI Móvel** disponível em cada hotel onde as delegações estão hospedadas, conforme cronograma abaixo:

## 08/08/2022 – SEGUNDA-FEIRA

HOTEL/HORÁRIO	ENFERMEIRO	SOCORRISTA	MÉDICO
Hotel San Marco – ASA SUL (19h – 7h)	Jaqueline (61) 995719069	Gustavo	Igor Veríssimo (61) 996547494
Hotel Kubitschek – ASA NORTE (19h – 7h)	Eclederaldo	Paulo Ricardo (61) 992822218	Camila Damasceno Ribeiro (61) 991169460
Hotel St, Paul Plaza – ASA SUL (18h – 6h)	Priscila	Deusmar	Nádyla Vasconcelos Braz (31) 984138170
Hotel Manhattan Plaza – ASA NORTE (18h – 6h)	André (61) 984163072	Tainan	Letícia

## ABERTURA

**PARALIMPIADAS ESCOLARES 2022**

O COMITÊ PARALÍMPICO BRASILEIRO tem a honra de convidá-lo para a cerimônia de abertura das PARALIMPIADAS ESCOLARES 2022 - REGIONAL BRASÍLIA, que será realizada no Ginásio do Exército, no

**DIA 09 DE AGOSTO, ÀS 19H**

Contamos com a sua presença!

Local: Ginásio do Complexo Esportivo do Comando Militar do Planalto  
Endereço: Avenida do Exército S/N, setores Complementares, SMU - Brasília, DF

Logos: Secretaria de Estado de Educação do Distrito Federal, Secretaria de Estado de Esporte e Lazer do Distrito Federal, CBDE BRASIL, COMITÊ PARALÍMPICO BRASILEIRO

Social media handles: @ocpbocial, @comiteparalimpico, @epboficial, @epboficial, @epboficial



COMITÊ PARALÍMPICO BRASILEIRO





# PARALIMPIADAS ESCOLARES 2022



## AVISOS GERAIS

## APRESENTAÇÃO

No dia 11/08 (quinta-feira) haverá uma apresentação de RUGBY EM CADEIRA DE RODAS pela equipe BSB Quad Rugby.

Local: GINÁSIO Esportivo do CIEF (mesmo local da competição da BOCHA).

Horário: 10h.



COMITÊ PARALÍMPICO  
BRASILEIRO

