

BOLETIM 6

**REGIONAL SÃO PAULO/SP
2022**



CLASSIFICAÇÃO FINAL ATLETISMO

Posição	UF	Pontuação	Quantidade de atletas por classificação										Recorde Escolar	DNS
			1º	2º	3º	4º	5º	6º	7º	8º	9º	10º		
1º	SP	1.492,00	54	37	26	16	7	8	5	4	6	2	15	1
2º	SC	1.236,00	57	25	12	9	7	5	1	5	0	3	20	19
3º	PR	1.030,00	40	21	13	12	4	2	3	1	0	1	15	0
4º	ES	1.014,00	46	23	11	16	8	4	4	3	4	0	7	9
5º	MS	833,00	30	24	11	2	3	8	4	3	3	5	10	1
6º	RS	374,00	6	19	12	2	7	5	6	5	2	3	1	8
7º	RJ	231,00	10	8	3	0	1	0	1	0	0	0	1	0

CLASSIFICAÇÃO FINAL DA BOCHA

UF	A		B		TOTAL	COLOCAÇÃO
	FEM	MASC	FEM	MASC		
SÃO PAULO	42	35	21	50	148	1º
MATO GROSSO DO SUL	33	38	07	18	96	2º
RIO GRANDE DO SUL	7	0	21	22	50	3º
SANTA CATARINA	04	21	0	22	47	4º
RIO DE JANEIRO	0	12	0	21	33	5º
ESPÍRITO SANTO	0	18	0	4	22	6º
PARANÁ	0	0	0	16	16	7º

CLASSIFICAÇÃO FINAL DA NATAÇÃO

Classificação	UF	Pontos
1º	SÃO PAULO	2.441,00
2º	SANTA CATARINA	787,00
3º	RIO DE JANEIRO	778,00
4º	PARANÁ	436,00
5º	RIO GRANDE DO SUL	429,00
6º	MATO GROSSO DO SUL	218,00
7º	ESPÍRITO SANTO	164,00

CLASSIFICAÇÃO FINAL – REGIONAL 3 – SÃO PAULO/SP

COLOCAÇÃO	ESTADO	PONTOS
1º	SÃO PAULO	42
2º	SANTA CATARINA	29
3º	MATO GROSSO DO SUL	22
4º	PARANÁ	20
5º	RIO GRANDE DO SUL	20
6º	RIO DE JANEIRO	19
7º	ESPÍRITO SANTO	16



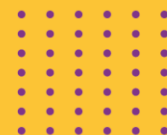
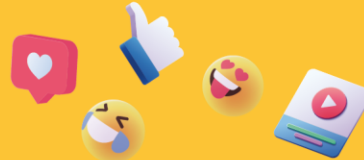

PROGRAMAÇÃO OFICIAL 2022 – REGIONAL 3 – SÃO PAULO/SP

EVENTOS	10/set SAB
CHEGADA DAS DELEGAÇÕES	
CLASSIFICAÇÃO FUNCIONAL	
CONGRESSO TÉCNICO	
CERIMÔNIA DE ABERTURA	
ATLETISMO	
NATAÇÃO	
BOCHA	
CERIMÔNIA DE ENCERRAMENTO	
SAÍDA DAS DELEGAÇÕES	M/T

RESULTADO FINAL DA CLASSIFICAÇÃO

ATLETISMO

Paralimpíadas Escolares- Regional São Paulo

Classificação para Atletas de ATLETISMO com Deficiência Física - Versão 02

Precisam se apresentar para classificação 30 minutos antes do horário marcado na agenda de classificação.

Precisam trazer um documento oficial de identificação com foto junto com as suas credenciais.

Será requerido que leiam e assinem o formulário de consentimento de classificação antes da avaliação dos atletas.

Podem estar acompanhados pelos seus representantes.

Devem comparecer com todos os equipamentos esportivos e vestimenta usada na competição.

Devem comparecer com toda documentação médica relevante.

Deve garantir que seus bancos de lançamento / cadeiras de rodas de corrida estejam na pista para avaliações técnicas, se necessário.

Localização: Ala Médica- Centro de Treinamento Paralímpico Brasileiro.

05/set/22

Horário	Banca	Registro	Clube	Nome	Gênero	Classe de Entrada	Classe de Saída	Status	Ano de Revisão
13:00	1	48222	SÃO PAULO	ANA LUIZA GOMES DE PAULA	FEMININO	F55	T54/F55	FRD	2026
13:00	2	47422	SÃO PAULO	AXEL HENRIQUE TRISTÃO DOS SANTOS	MASCULINO	F46/T46	T46/F46	FRD	2026
13:00	3	48322	SÃO PAULO	JULLIA DE LIMA SAMPAIO	FEMININO	T54/F56	T54/F57	FRD	2026
13:40	1	132222	SÃO PAULO	REBECA OLIVEIRA SOARES	FEMININO	NOVO	T/F 37	FRD	2025
13:40	2	47322	SÃO PAULO	VINICIUS PEREIRA COSTA	MASCULINO	F57/T54	T54 F56	FRD	2026
13:40	3	263219	RIO DE JANEIRO	GABRIEL DOS SANTOS COSTA	MASCULINO	F46/T46	T/F 46	FRD	2025
14:20	1	169222	RIO DE JANEIRO	IGOR PORTO VIEIRA	MASCULINO	NOVO	T47/F46	FRD	2024
14:20	2	169422	RIO DE JANEIRO	MARIANA LIMA CARVALHO	FEMININO	NOVO	NO SHOW		
14:20	3	91122	SANTA CATARINA	BIANCA GABRIELLE GARCIA FERREIRA	FEMININO	NOVO	T46/F46	FRD	2024
15:00	1	91622	SANTA CATARINA	BRYAN MORO	MASCULINO	F37/T37	T/F 37	FRD	2026
15:00	2	92522	SANTA CATARINA	EDUARDO LUFT	MASCULINO	NOVO	F41	FRD	2024
15:00	3	95622	SANTA CATARINA	GUSTAVO HENRIQUE DO NASCIMENTO	MASCULINO	T38	T 38	FRD	2023
15:40	1	86422	SANTA CATARINA	KAUANA ARRUDA ALVES	FEMININO	F35/T35	T/F 35	FRD	2027
15:40	2	100822	SANTA CATARINA	LUCAS EDUARDO SILVEIRA	MASCULINO	NOVO	T/F 37	FRD	2026
15:40	3	102622	SANTA CATARINA	MARINA RAUBER JACOMIN	FEMININO	F38/T38	NE	C	
16:20	1	112422	SANTA CATARINA	NAIARA RODRIGUES DA SILVA	FEMININO	F36/T36	T/F 36	FRD	2026
16:20	2	112222	SANTA CATARINA	NÍCOLAS HENRIQUE MANOEL	MASCULINO	F53	F 53	FRD	2024





PARALÍMPICOS
ESCOLARES
2022



16:20	3	111222	SANTA CATARINA	RAFAELA KROL CARRARO	FEMININO	NOVO	T54 / F55	FRD		2025
16:20	4	108322	SANTA CATARINA	VINICIUS MATHEUS DO PRADO MAZZI	MASCULINO	F44/T44	T/F 44	FRD		2023
06/set/22										
08:00	1	162822	PARANÁ	AMANDA MOSSMANN	MASCULINO	NOVO	T/F 37	FRD		2024
08:00	2	160822	PARANÁ	CELSO HENRIQUE FERNANDES ALVES	MASCULINO	NOVO	T/F 35	FRD		2025
08:00	3	159222	PARANÁ	GABRIEL DA SILVA	MASCULINO	NOVO	T/F 37	FRD		2024
08:40	1	162622	PARANÁ	GUILHERME RIBEIRO DA ROCHA	MASCULINO	NOVO	T/F 35	FRD		2024
08:40	2	162522	PARANÁ	LILIAN NATANY DO NASCIMENTO	FEMININO	NOVO	T/F 36	FRD		2025
08:40	3	160322	PARANÁ	MAYELLEN GOMES DE ARAUJO	FEMININO	NOVO	T/F 35	FRD		2026
09:20	1	165622	PARANÁ	PAULO GUSTAVO LAURINEU MOCHELIN	MASCULINO	NOVO	T/F 37	FRD		2024
09:20	2	155422	PARANÁ	PEDRO ANGELO LONI	MASCULINO	NOVO	T/F 38	FRD		2025
09:20	3	165522	PARANÁ	VICENZA MILLEO BINI	FEMININO	NOVO	T/F 37	FRD		2024
10:00	1	165522	PARANÁ	VITORIA RODRIGUES MOREIRA	FEMININO	NOVO	T/F 46	FRD		2023
10:00	2	75322	ESPÍRITO SANTO	AMANDA DOS SANTOS SOUZA	FEMININO	T38	T 38	FRD		2024
10:00	3	250319	ESPÍRITO SANTO	ANALY VITORYA MIRANDA DA SILVA SANTOS	FEMININO	F41	NE	C		
10:40	1	141622	ESPÍRITO SANTO	ARTHUR FORNACIARI PAGANINI	MASCULINO	NOVO	T/F 36	FRD		2023
10:40	2	136921	ESPÍRITO SANTO	DANIEL SILVARES DA SILVA	MASCULINO	F36/T35	T35/F36	FRD		2024
10:40	3	250419	ESPÍRITO SANTO	DAVID HENRIK MORAIS VIEIRA	MASCULINO	T54/F55	T54/F55	FRD		2024
11:20	1	076122	ESPÍRITO SANTO	ENZO DE CASTRO NASCIMENTO	MASCULINO	F41	F 41	FRD		2024
11:20	2	145022	ESPÍRITO SANTO	FELIPE DE SOUZA FAGUNDES	MASCULINO	NOVO	F41	FRD		2023
11:20	3	077422	ESPÍRITO SANTO	GABRIEL REIS BAIOTTO	MASCULINO	F35/T35	T/F 36	OA		
13:00	1	137021	ESPÍRITO SANTO	GUILHERME BATISTA DE MORAES	MASCULINO	T47	T44	FRD		2024
13:00	2	144022	ESPÍRITO SANTO	GUILHERME CONCEIÇÃO SILVA	MASCULINO	NOVO	F 41	FRD		2024
13:00	3	186317	ESPÍRITO SANTO	GUSTAVO SOARES NASCIMENTO	MASCULINO	T54/F56	T53/F55	FRD		2023
13:40	1	141722	ESPÍRITO SANTO	ISAAC BIANCHINI RANGEL	MASCULINO	NOVO	T54/ F56	FRD		2026
13:40	2	075422	ESPÍRITO SANTO	ISSAC NATAN SOUZA SILVA	MASCULINO	F32	F 31	FRD		2025
13:40	3	140422	ESPÍRITO SANTO	KAYLANI ZANIBONI DOS SANTOS	FEMININO	NOVO	F 57	FRD		2023
14:20	1	076722	ESPÍRITO SANTO	LUCAS RODRIGUES CAMPOREZ	MASCULINO	F55	F55	FRD		2023
14:20	2	144822	ESPÍRITO SANTO	MARCOS FERNANDO FERREIRA NUNES	MASCULINO	NOVO	T/F 35	FRD		2026
14:20	3	071822	ESPÍRITO SANTO	MARIA ISABEL AUGUSTO DE MORAES	FEMININO	F40	F 40	FRD		2023
15:00	1	075822	ESPÍRITO SANTO	PABLO DOS SANTOS DE LIRA	MASCULINO	F35/T35	T/F 35	OA		
15:00	2	141922	MATO GROSSO DO SUL	FELIPE DA SILVA SANTOS	MASCULINO	F36/T36	T/F 36	FRD		2025
15:00	3	139522	MATO GROSSO DO SUL	IRYEL RYCKELVY DA CRUZ SILVA OLIVEIRA	MASCULINO	T47	T 47	FRD		2026
15:40	1	143122	MATO GROSSO DO SUL	KAUÃ FELIPE MAURO FERREIRA	MASCULINO	F36/T36	T/F 36	FRD		2024
15:40	2	135422	MATO GROSSO DO SUL	RICHARD AZEVEDO NEVES	MASCULINO	F38/T38	T/F 38	FRD		2026
15:40	3	160122	RIO GRANDE DO SUL	BRENO SPELLMEIER	MASCULINO	NOVO	T/F 36	FRD		2024
16:20	1	157722	RIO GRANDE DO SUL	EDUARDA SCHUCK STEFFEN	FEMININO	NOVO	T/F 38	FRD		2025
16:20	2	159722	RIO GRANDE DO SUL	TAUANA CAMILA PORTZ	FEMININO	NOVO	T/F 36	FRD		2024
	1	187119	PARANA	ANDRE LUIZ NEUMAM	MASCULINO	T/F 36	RR3/ T/F36	FRD		2025
			RIO GRANDE DO SUL	VINICIUS BORGES MARTINS	MASCULINO	T 38	OA			



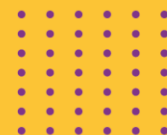

BOCHA

Paralimpíadas Escolares- Regional São Paulo.

Classificação FINAL para Atletas de BOCHA com Deficiência Física - Versão 01

Precisam se apresentar para classificação 30 minutos antes do horário marcado na agenda de classificação.

Precisam trazer um documento oficial de identificação com foto junto com as suas credenciais.

Será requerido que leiam e assinem o formulário de consentimento de classificação antes da avaliação dos atletas.

Podem estar acompanhados pelos seus representantes.

Devem comparecer com todos os equipamentos esportivos e vestimenta usada na competição.

Devem comparecer com toda documentação médica relevante.

Deve garantir que seus bancos de lançamento / cadeiras de rodas de corrida estejam na pista para avaliações técnicas, se necessário.

Localização: Sala 1037 (Quadra multiuso) - Centro de Treinamento Paralímpico Brasileiro.

05/set/22

Horário	Banca	Registro	Clube	Nome	Gênero	Classe de Entrada	Classe de Saída	Status	Ano de Revisão
14:00	1	137622	Espírito Santo	JOÃO AUGUSTO VIDAL ARAÚJO	MASCULINO	NOVO	BC2	C	
14:00	2	134422	Mato Grosso do Sul	ANA BEATRIZ VITÓRIA DA SILVA MONTEIRO	FEMININO	NOVO	BC2	R	2023
14:30	1	134822	Mato Grosso do Sul	CÉLIO ROBERTO DOS SANTOS JÚNIOR	MASCULINO	NOVO	BC3	C	
14:30	2	169122	Paraná	GUSTAVO HENRIQUE COSTA AMARAL	MASCULINO	NOVO	BC2	C	
15:00	1	154622	Paraná	MILENA GAIO PENTER	FEMININO	NOVO	BC4	C	

06/set/22

09:00	1	169122	Rio de Janeiro	GUSTAVO FERNANDES DA SILVA	MASCULINO	NOVO	X	X	NC
09:00	2	167022	Rio de Janeiro	MIGUEL CANTANHEDE DE MIRANDA	MASCULINO	NOVO	BC4	C	
09:30	1	167122	Rio de Janeiro	MOYSÉS FREITAS DOS SANTOS	MASCULINO	NOVO	X	X	NC
09:30	2	131522	Rio Grande do Sul	ANTONI JOAQUIM	MASCULINO	NOVO	X	X	NC
10:00	1	145822	Santa Catarina	VITOR GAEL ALVES DE ARAUJO	MASCULINO	NOVO	BC4	C	

DEFICIÊNCIA VISUAL

Paralimpíadas Escolares - Etapa Regional São Paulo Classificação FINAL para Atletas com DEFICIÊNCIA VISUAL

Atletas -

Precisam se apresentar para classificação 30 minutos antes do horário marcado na agenda de classificação.

Precisam trazer um documento oficial de identificação com foto junto com as suas credenciais.

Será requerido que leiam e assinem o formulário de consentimento de classificação antes da avaliação dos atletas.

Podem estar acompanhados pelos seus representantes.

Devem comparecer com todos os equipamentos esportivos e vestimenta usada na competição.

Devem comparecer com toda documentação médica relevante.

Deve garantir que seus bancos de lançamento / cadeiras de rodas de corrida estejam na pista para avaliações técnicas, se necessário.

Localização: Centro de Treinamento Paralímpico Brasileiro - Ala Médica.

05/09/2022

Horário	Banca	Registro	Clube	Nome	Gênero	Modalidade	Classe de Entrada	Classe de Saída	Status	Ano de Revisão
13:00	1	132722	SÃO PAULO	DAVI ALVES SOARES	MASCULINO	NATAÇÃO	NOVO	S13/SB13/SM13	REVISÃO	2023
	2	127022	SÃO PAULO	EMILLY VITÓRIA SANTOS MANCA	FEMININO	ATLETISMO	NOVO	T13/F13	REVISÃO	2024
13:30	1	132422	SÃO PAULO	ESTEVAM JOSÉ DA SILVA	MASCULINO	NATAÇÃO	NOVO	S11/SB11/SM11	REVISÃO	2026
	2	128822	SÃO PAULO	FELIPE BRAGA PEREIRA	MASCULINO	NATAÇÃO	NOVO	S13/SB13/SM13	REVISÃO	2024
14:00	1	129922	SÃO PAULO	GABRIEL HENRIQUE LIRA CANO	MASCULINO	NATAÇÃO	NOVO	INELEGIVEL	REVISÃO	
	2	168122	SÃO PAULO	GABRIELA CRISTINA ARAUJO BIBIANO OLIVEIRA	FEMININO	ATLETISMO	NOVO	INELEGIVEL	REVISÃO	
14:30	1	129022	SÃO PAULO	ISAC COSTA ALMEIDA BENEVIDES	MASCULINO	ATLETISMO	NOVO	T11/F11	REVISÃO	2026





PARALÍMPIADAS ESCOLARES 2022

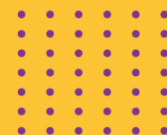
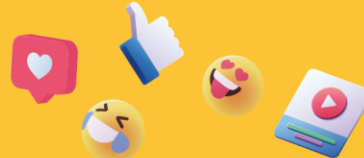

	2	130222	SÃO PAULO	KAUÃ WALLACY CARNEIRO FERREIRA	MASCULINO	ATLETISMO	NOVO	INELEGIVEL	REVISÃO	
15:00	1	235119	SÃO PAULO	KAYCK HENRIQUE SILVA DE OLIVEIRA	MASCULINO	ATLETISMO	NOVO	INELEGIVEL	REVISÃO	
	2	130422	SÃO PAULO	LORRAINE MARTINS DOS SANTOS	FEMININO	ATLETISMO	NOVO	T12/F12	REVISÃO	2026
15:30	1	167222	RIO DE JANEIRO	ANTÔNIA CAVALCANTI DOS SANTOS	FEMININO	ATLETISMO	NOVO	T12/F12	REVISÃO	2024
	2	159022	RIO DE JANEIRO	JADE VILLAS BÔAS HERDY	FEMININO	NATAÇÃO	NOVO	CNC	REVISÃO	
16:00	1	074121	RIO DE JANEIRO	THATYANE CHRYSTYNE DA CRUZ LEITE CRYSTYNE	FEMININO	NATAÇÃO	NOVO	NO SHOW		
06/09/2022										
09:00	1	110921	SANTA CATARINA	EDIELI DA SILVA DEMETRIO	MASCULINO	ATLETISMO	NOVO	T11/F11	CONFIRMADO	
	2	112522	SANTA CATARINA	MIGUEL SANTOS DA SILVA	MASCULINO	ATLETISMO	NOVO	T12/F12	REVISÃO	2026
09:30	1	111522	SANTA CATARINA	PEDRO TIAGO DA SILVA	MASCULINO	NATAÇÃO	NOVO	CNC	REVISÃO	
	2	137922	SANTA CATARINA	WESLEY GABRIEL DOS SANTOS BELINO	MASCULINO	NATAÇÃO	NOVO	NO SHOW		
10:00	1	142722	ESPÍRITO SANTO	ANA CAROLINA DA SILVA RIBEIRO	FEMININO	ATLETISMO	NOVO	INELEGIVEL	REVISÃO	
	2	883818	ESPÍRITO SANTO	CLARICE PEREIRA DE ALMEIDA	FEMININO	ATLETISMO	NOVO	CNC	REVISÃO	
10:30	1	145122	ESPÍRITO SANTO	GLÁUBER PEREIRA DE ALMEIDA	MASCULINO	ATLETISMO	NOVO	INELEGIVEL	REVISÃO	
	2	162222	PARANÁ	MARIA ISABEL BATISTA LUZ	FEMININO	ATLETISMO	NOVO	INELEGIVEL	REVISÃO	
11:00	1	138922	MATO GROSSO DO SUL	ANA LUIZA DO NASCIMENTO AMORIM DA SILVA	FEMININO	ATLETISMO	NOVO	INELEGIVEL	REVISÃO	
	2	137422	MATO GROSSO DO SUL	BRUNO ALVES DA SILVA	MASCULINO	ATLETISMO	NOVO	T12/F12	REVISÃO	2023
11:30	1	139822	MATO GROSSO DO SUL	JOÃO VITOR RIBEIRO SA SILVA	MASCULINO	ATLETISMO	NOVO	NO SHOW		
	2	137022	MATO GROSSO DO SUL	MARCELUS ANDRADE DAS CHAGAS	MASCULINO	ATLETISMO	NOVO	T13/F13	REVISÃO	2024
12:00	1	075921	MATO GROSSO DO SUL	ODAIR GUSTAVO PEREIRA DE LUCAS	MASCULINO	ATLETISMO	NOVO	INELEGIVEL	REVISÃO	
	2	158722	RIO GRANDE DO SUL	ÉRICA PRATES CAMILLO	FEMININO	NATAÇÃO	NOVO	S11/SB11/SM11	REVISÃO	2026
12:30	1	021621	RIO GRANDE DO SUL	ISABELLE BAPTISTA VICENTINI BONES	FEMININO	NATAÇÃO	NOVO	INELEGIVEL	REVISÃO	
	2	047721	RIO DE JANEIRO	ALEXANDRE FERNANDES CURATO	MASCULINO	NATAÇÃO	NOVO	S11/SB11/SM11	REVISÃO	2024
13:00	1	225219	PARANÁ	JUAN PABLO DA SILVA	MASCULINO	ATLETISMO	T11/F11	T13/F13	REVISÃO	2024

NATAÇÃO

Paralimpíadas Escolares - Regional São Paulo Agenda de Classificação para Atletas de Natação com Deficiência Física - Versão 01

Atletas -

Precisam se apresentar para classificação 30 minutos antes do horário marcado na agenda de classificação.

Precisam trazer um documento oficial de identificação com foto junto com as suas credenciais.

Será requerido que leiam e assinem o formulário de consentimento de classificação antes da avaliação dos atletas.

Podem estar acompanhados pelos seus representantes.

Devem comparecer com todos os equipamentos esportivos e vestimenta usada na competição.

Devem comparecer com toda documentação médica relevante.

Devem comparecer com equipamento de competição para a avaliação técnica.

Localização: Centro de Treinamento Paralímpico Brasileiro - Sala da Classificação - 2ª andar

05/set/22

Horário	Banca	Registro	Clube	Nome	Gênero	Classe de Entrada	Classe de Saída	Status	Ano de Revisão
13:00	1	125722	SÃO PAULO	ANNA LUISA ALVES DOS SANTOS	F	S10	S10 - SB9 - SM10	RFD	2024
13:00	2	10622	SÃO PAULO	LUCAS ALMEIDA DOS SANTOS	M	SB9	S10 - SB9 - SM10	RFD	2025
13:00	3	52621	SÃO PAULO	ALESSANDRA OLIVEIRA DOS SANTOS	F	S5 - SB4 - SM5	S5 - SB4 - SM5	RFD	2025
14:00	1	220319	SÃO PAULO	GABRIEL ARTHUR DA COSTA MATTOS	M	S9 - SB9 - SM9	S9 - SB8 - SM9	RFD	2023
14:00	2	220719	SÃO PAULO	GABRIEL PIRES CALDEIRA	M	S7 - SB7 - SM7	S7 - SB7 - SM7	RFD	2025
14:00	3	220919	SÃO PAULO	GABRIELLY SILVA CAMPOS	F	S6 - SB5 - SM6	S6 - SB5 - SM6	RFD	2025
15:00	1	310019	SÃO PAULO	LUCIANO CANAVEZ NETO	M	S8 - SB7 - SM8	S7 - SB6 - SM7	RFD	2025
15:00	2	903518	SÃO PAULO	MARCO ANTONIO SILVA SIMOES	M	S9 - SB9 - SM9	S9 - SB9 - SM9	RFD	2024
15:00	3	125821	SÃO PAULO	MARIANA FOGLIETTO CINTRA	F	S6 - SB6 - SM6	S5 - SB5 - SM5	RFD	2025



COMITÊ PARALÍMPICO
BRASILEIRO





PARALÍMPICOS ESCOLARES 2022

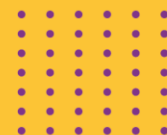

16:00	1	13419	SÃO PAULO	MARIANE SILVA RIBEIRO	F	S4 - SB3 - SM4	S4 - SB3 - SM4	RFD	2024
16:00	2	125921	SÃO PAULO	MIGUEL TURIBIO DE BRITO	M	NOVO	NO SHOW	NO SHOW	NO SHOW
16:00	3	117622	SÃO PAULO	PEDRO LUCAS MENDES ALVES	M	NOVO	S6 - SB5 - SM6	RFD	2024
17:00	1	72621	RIO DE JANEIRO	CAMILA EMANUELLY TEXEIRA DIAS	F	S8 - SB8 - SM8	S7 - SB7 - SM7	RFD	2025
17:00	2	166722	RIO DE JANEIRO	ARTHUR GONZALES DE SOUZA	M	NOVO	NO SHOW	NO SHOW	NO SHOW
17:00	3	72421	RIO DE JANEIRO	FLAVIO PETILLO LE MASSON AMBROSIO	M	S10 - SB9 - SM10	S10 - SB9 - SM10	RFD	2025
18:00	1	256319	RIO DE JANEIRO	DAVI TEIXEIRA DE AGUIAR	M	S3	NO SHOW	NO SHOW	NO SHOW
18:00	2	167422	RIO DE JANEIRO	FRANCISCO TYLON PEREIRA DA SILVA	M	NOVO	S6 - SB5 - SM6	RFD	2025
18:00	3	167622	RIO DE JANEIRO	HÍVENA REBECA FERREIRA LOPES	F	NOVO	S6 - SB5 - SM6	RFD	2025
19:00	1	161922	RIO DE JANEIRO	KAIKY AUGUSTO SILVÉRIO	M	NOVO	S9	RFD	2025
19:00	2	167922	RIO DE JANEIRO	LUCAS SANTOS AMARAL RIBEIRO	M	NOVO	S6 - SB5 - SM6	RFD	2025
19:00	3	159522	RIO DE JANEIRO	MARIA FERNANDA DOS SANTOS AZEVEDO	F	NOVO	S10 - SB9 - SM10	RFD	2025
06/set/22									
08:00	1	161622	PARANÁ	ARTHUR HENRIQUE VIEIRA GOES	M	NOVO	S9 - SB8 - SM9	RFD	2025
08:00	2	31722	PARANÁ	BIANCA LUBIAN	F	NOVO	S6	RDF	2025
08:00	3	160922	PARANÁ	BIANCA PEREIRA GONÇALVES	F	NOVO	S9	RFD	2024
09:00	1	161522	PARANÁ	ERICK DE CAMPOS DE JESUS	M	NOVO	S9	RFD	2024
09:00	2	161022	PARANÁ	FELIPE DE ARAUJO FERREIRA	M	NOVO	S8	RFD	2025
09:00	3	161122	PARANÁ	LUAN IORINO	M	NOVO	S4	RFD	2022
10:00	1	164522	PARANÁ	LUIZ OTAVIO MENDES COSTA	M	NOVO	S10 - SB9 - SM10	RFD	2025
10:00	2	164622	PARANÁ	MARIA VITORIA VALENTIM FERREIRA	F	NOVO	NO SHOW	NO SHOW	NO SHOW
10:00	3	161422	PARANÁ	MILENA VITÓRIA MATTÉ NUNES	F	NOVO	S7	RFD	2024
11:00	1	161322	PARANÁ	THAMYLLES DE FÁTIMA C.N DOS SANTOS	M	NOVO	S6 - SB6 - SM6	RFD	2025
11:00	2	161722	PARANÁ	VALENTINA LOPES FERREIRA	F	NOVO	NE	NE	NE
11:00	3	135822	RIO GRANDE DO SUL	BEATRIZ MACHADO DE ALMEIDA	F	NOVO	S7 - SB6 - SM7	RFD	2023
12:00	1	158022	RIO GRANDE DO SUL	EDUARDO HENRIQUE GOMES MATOS	M	NOVO	S8	RFD	2025
12:00	2	27921	RIO GRANDE DO SUL	FLAVIA PACHECO CASTILHOS	F	NOVO	S8 - SB7 - SM8	RFD	2024
12:00	3	136322	RIO GRANDE DO SUL	MARIA EDUARDA DE MENEZES WAGNER	F	NOVO	S7 - SB6 - SM7	RFD	2025
14:00	1	142022	ESPÍRITO SANTO	GABRIELA GRIGOLETO	F	NOVO	S7 - SB6 - SM7	RFD	2025
14:00	2	145622	ESPÍRITO SANTO	MARIA LUÍZA DOS SANTOS CAMPOS	F	NOVO	NO SHOW	NO SHOW	NO SHOW
14:00	3	145422	ESPÍRITO SANTO	MIGUEL PIANISSOLA FERREIRA	M	NOVO	S7 - SB6 - SM7	RFD	2025
15:00	1	91222	SANTA CATARINA	BIANCA TAUANY FIRMINO BENDER	F	S9	S9	RFD	2024
15:00	2	310819	SANTA CATARINA	GUSTAVO LOURENÇO GANS	M	S9 - SB8 - SM9	S10 - SB9 - SM10	RFD	2024
15:00	3	109221	SANTA CATARINA	JOSHUA SOARES ALMEIDA	M	S6 - SB5 - SM6	S5 - SB5 - SM5	RFD	2024
16:00	1	112922	SANTA CATARINA	MAURICIO DE SOUZA JUNKES	M	S8 - SB7 - SM8	S8 - SB7 - SM8	RFD	2024
16:00	2	112622	SANTA CATARINA	MIGUEL HENRIQUE	M	S9 - SB8 - SM9	S9 - SB8 - SM9	RFD	2025
16:00	3	109321	SANTA CATARINA	NICOLLY MAIA MARTINS	F	NOVO	S8 - SB8 - SM8	RFD	2025
17:00	1	107922	SANTA CATARINA	VITÓRIA CRYSTINA ABRANGES	F	S8	S8 - SB8 - SM8	RFD	2025



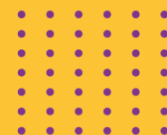
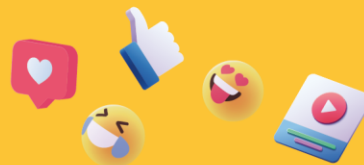

RESULTADOS

ATLETISMO – 09/09 (QUINTA-FEIRA) - 5ª ETAPA

ANEXO 1 – RESULTADO 5ª ETAPA

QUADRO DE MEDALHAS DO ATLETISMO

QUADRO DE MEDALHAS DO ATLETISMO

UF	OURO	PRATA	BRONZE	TOTAL
SÃO PAULO	76	41	26	143
SANTA CATARINA	72	25	12	109
ESPÍRITO SANTO	69	26	13	108
PARANÁ	47	22	13	82
MATO GROSSO DO SUL	43	24	11	78
RIO DE JANEIRO	16	8	3	27
RIO GRANDE DO SUL	9	19	12	40

CLASSIFICAÇÃO FINAL ATLETISMO

Posição	UF	Pontuação	Quantidade de atletas por classificação										Recorde Escolar	DNS
			1º	2º	3º	4º	5º	6º	7º	8º	9º	10º		
1º	SP	1.492,00	54	37	26	16	7	8	5	4	6	2	15	1
2º	SC	1.236,00	57	25	12	9	7	5	1	5	0	3	20	19
3º	PR	1.030,00	40	21	13	12	4	2	3	1	0	1	15	0
4º	ES	1.014,00	46	23	11	16	8	4	4	3	4	0	7	9
5º	MS	833,00	30	24	11	2	3	8	4	3	3	5	10	1
6º	RS	374,00	6	19	12	2	7	5	6	5	2	3	1	8
7º	RJ	231,00	10	8	3	0	1	0	1	0	0	0	1	0



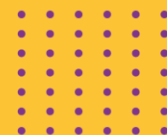
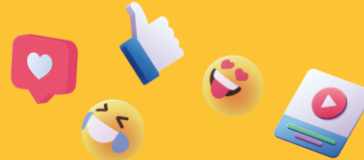

BOCHA – 08/09 (QUINTA-FEIRA) - 3ª ETAPA/4ª ETAPA

BOCHA – CATEGORIA A										
Jogo	Hora	Cat	Naipe	Atleta/Estado [A]		X		Estado [B]		Chave
1	09:50	A	MASC	2402-(RJ) MIGUEL CANTANHEDE DE MIRANDA	4	X	3	2404-(SC) VITOR GAEL ALVES DE ARAUJO		
2	09:50	A	MASC	2201-(ES) JOÃO AUGUSTO V ARAÚJO	1	X	9	2202-(MS) KAUÊ APARECIDO M BRITO		
3	09:50	A	MASC	2205-(SC) ISAAC RAFAEL S BRITO	2	X	10	2207-(SP) LÁZARO MATHEUS DE S GALVÃO		
4	09:50	A	MASC	2204-(SC) ARTHUR DA SILVA SCHREIBER	1	X	3	2203-(MS) BRUNO EDUARDO S ALBUQUERQUE		
5	09:50	A	MASC	2303-(SP) JOAO MARCELO L DOS SANTOS	6	X	3	2302-(SP) DIMITRI DOS ANJOS MARQUES		
6	11:30	A	FEM	1205-(SP) BEATRIZ VITORIA BATISTA LUIZ	3v	X	3	1201-(RS) KEILA LUANA DEMARCHI		
7	11:30	A	FEM	1206-(SP) MARIA LUIZA F P DIONISIO	2	X	4	1202-(MS) ANA BEATRIZ V DA S MONTEIRO		
8	11:30	A	FEM	1303-(SP) LUIZA VITORIA A DA SILVA	7	X	0	1301-(SP) ANNA LIVIA ARRUDA DALMAS		
9	14:50	A	MASC	2403-(SC) MARCO ANTONIO O SANTOS	2	X	6	2404-(SC) VITOR GAEL ALVES DE ARAUJO		
10	14:50	A	MASC	2402-(RJ) MIGUEL CANTANHEDE MIRANDA	4	X	2	2401-(ES) ISAQUE BENFICA GUIMARÃES		
11	14:50	A	MASC	2301-(MS) RODRIGO SILVA BACARO	2	X	3	2303-(SP) JOAO MARCELO L DOS SANTOS		
12	15:40	A	FEM	1205-(SP) BEATRIZ VITORIA BATISTA LUIZ	4	X	2	1206-(SP) MARIA LUIZA F P DIONISIO		
13	15:40	A	FEM	1201-(RS) KEILA LUANA DEMARCHI	3	X	2	1204-(SC) GEOVANA SOUZA KÜSTER		
14	15:40	A	FEM	1302 – (SP) ANA JULIA PERUCHI	0	X	14	1303-(SP) LUIZA VITÓRIA A . DA SILVA		
15	17:00	A	MASC	2403-(SC) MARCO ANTONIO O SANTOS	5	X	2	2402-(RJ) MIGUEL CANTANHEDE MIRANDA		
16	17:00	A	MASC	2404-(SC) VITOR GAEL ALVES DE ARAUJO	5	X	6	2401-(ES) ISAQUE BENFICA GUIMARÃES		
17	17:00	A	MASC	2203-(MS) BRUNO ALBUQUERQUE	1		3	2201-(ES) JOÃO ARAÚJO		
18	17:00	A	MASC	2202-(MS) KAUÊ BRITO	11		1	2207-(SP) LÁZARO GALVÃO		

BOCHA – CATEGORIA B										
Jogo	Hora	Cat	Naipe	Atleta/Estado [A]		X		Estado [B]		Chave
1	09:00	B	MASC	2103-(SC) EMANOEL CARLOS DOS SANTOS	3	X	4	2102-(MS) KAWANDRY JOSÉ R DOS REIS		
2	09:00	B	MASC	2104-(SP) CAIO HENRIQUE MARTINS	4	X	1	2101-(MS) GUSTAVO RODRIGO DE O PEREIRA		
3	09:00	B	MASC	2208-(SP) ARTHUR LUIZ DE JESUS	0	X	15	2205-(RJ) SAMUEL DE SOUZA DA SILVA		
4	09:00	B	MASC	2201-(ES) WENDERSON PEREIRA SANTOS	1	X	8	2209-(SP) MURILO RIBEIRO JUNQUEIRA		
5	09:00	B	MASC	2202-(PR) GUSTAVO HENRIQUE C AMARAL	2	X	3	2207-(SP) ARTHUR CASADO DE JESUS		
6	10:40	B	MASC	2205-(RJ) SAMUEL DE SOUZA DA SILVA	8	X	5	2206-(RS) ERIK NUNES LOURENÇO		
7	10:40	B	MASC	2209-(SP) MURILO RIBEIRO JUNQUEIRA	0	X	9	2203-(PR) LUCAS MIGUEL R RODRIGUES		
8	10:40	B	MASC	2207-(SP) ARTHUR CASADO DE JESUS	1	X	8	2204-(RJ) RAFAEL ROSA DE MELO		
9	10:40	B	MASC	2308-(SP) GABRIEL ANTUNES SERAFIM	12	X	0	2305-(RS) CARLOS EDUARDO JOSEFIKI		
10	10:40	B	MASC	2310-(SP) LEONARDO DE MIRANDA RIBEIRO	4	X	1	2304-(PR) LUAN GABRIEL R RODRIGUES		
11	11:30	B	FEM	1302-(RS) GIOVANNA LOCATELLI LOPES	W	X	0	1301-(MS) YASMIN GABRIELLY D SILVA		
12	14:00	B	MASC	2301-(MS) CÉLIO ROBERTO DOS S JÚNIOR	1	X	12	2306-(RS) RYAN CARVALHO MACHADO		
13	14:00	B	MASC	2403-(SP) DANIEL HOFFMANN DE LIMA	0	X	11	2402-(SC) HIUDY KAUE DE S BARROS		
14	14:00	B	MASC	2206-(RS) ERIK LOURENÇO	0	X	14	2209-(SP) MURILO JUNQUEIRA		
15	14:00	B	FEM	2205-(RJ) SAMUEL SILVA	6	X	2	2207-(SP) ARTHUR JESUS		
16	14:00	B	MASC	2404-(SP) JONATHAN LUCAS RAMOS	0	X	9	2401-(RS) ALAN WILLIAM DE S FLORES		
17	15:40	B	FEM	1303-(SP) NATAXA APARECIDA DE ANDRADE	4	X	1	1301-(MS) YASMIN GABRIELLY D SILVA		
18	16:20	B	MASC	2209-(SP) MURILO JUNQUEIRA	2	X	7	2204-(RJ) RAFAEL DE MELO		
19	16:20	B	MASC	2205-(RJ) SAMUEL DA SILVA	4	X	1	2203-(PR) LUCAS RODRIGUES		
20	16:20	B	MASC	2306-(RS) RYAN MACHADO	0	X	5	2308-(SP) GABRIEL SERAFIM		
21	16:20	B	MASC	2307-(SC) CAUAN LIMAS	2	X	3	2304-(PR) LUAN RODRIGUES		





PROGRAMA HORÁRIO - BOCHA – 09/09/2022 (SEXTA-FEIRA) - 5ª ETAPA

BOCHA – CATEGORIA A									
Jogo	Hora	Cat	Naipe	Atleta/Estado [A]				Estado [B]	Chave
1	9:00	A	MASC	2202-(MS) KAUÊ BRITO	7	X	1	2201-(ES) JOÃO ARAÚJO	
2	9:00	A	FEM	1205-(SP) BEATRIZ V. B. LUIZ	2	X	6	1202-(MS) ANA B. MONTEIRO	
3	9:00	A	FEM	1206-(SP) MARIA L. DIONISIO	5	X	1	1204-(SC) GEOVANA KÜSTER	
4	9:00	A	MASC	2207-(SP) LÁZARO GALVÃO	6	X	4	2203-(MS) BRUNO ALBUQUERQUE	

BOCHA – CATEGORIA B									
Jogo	Hora	Cat	Naipe	Atleta/Estado [A]				Estado [B]	Chave
1	10:00	B	MASC	2209-(SP) MURILO JUNQUEIRA	4	X	2	2203-(PR) LUCAS M. RODRIGUES	
2	10:00	B	MASC	2307-(SC) CAUAN LIMAS	3	X	6	2306-(RS) RYAN MACHADO	
3	10:00	B	MASC	2204-(RJ) RAFAEL DE MELO	2	X	8	2205-(RJ) SAMUEL SILVA	
4	10:00	B	MASC	2304-(PR) LUAN GABRIEL R RODRIGUES	2	X	3	2308-(SP) GABRIEL SERAFIM	

CLASSIFICAÇÃO FINAL INDIVIDUAL DA BOCHA

CATEGORIA A – MASCULINO

BC1			
Registro	Nome	UF	Colocação
2101	GUILHERME APARECIDO M. BRITO	MS	1º
2102	JOÃO VICTOR OMORI	SP	2º

BC2			
Registro	Nome	UF	Colocação
2202	KAUE APARECIDO M. BRITO	MS	1º
2201	JOÃO AUGUSTO V. ARAUJO	ES	2º
2207	LÁZARO MATHEUD DE S. GALVÃO	SP	3º
2203	BRUNO EDUARDO ALBUQUERQUE	MS	4º
2204	ARTHUR DA SILVA SCHREIBER	SC	5º
2206	LEO GRASSI MARIANO	SC	6º
2205	ISAAC RAFAEL S. BRITO	SC	7º

BC3			
Registro	Nome	UF	Colocação
2303	JOÃO MARCELO L. DOS SANTOS	SP	1º
2301	RODRIGO SILVA BACARO	MS	2º
2302	DIMITRI DOS ANJOS MARQUES	SP	3º

BC4			
Registro	Nome	UF	Colocação
2402	MIGUEL C. DE MIRANDA	RJ	1º
2401	ISAC BENFICA GUIMARAES	ES	2º
2404	VITOR GAEL ARAUJO	SC	3º
2403	MARCO ANTONIO O. SANTOS	SC	4º





CATEGORIA B – MASCULINO

BC1			
Registro	Nome	UF	Colocação
2104	CAIO HENRIQUE MARTINS	SP	1º
2101	GUSTAVO RODRIGO PEREIRA	MS	2º
2102	KAWANDRY JOSE R. DOS REIS	MS	3º
2103	EMANUEL CARLOS DOS SANTOS	SC	4º

BC2			
Registro	Nome	UF	Colocação
2205	SAMUEL DE SOUZA DA SILVA	RJ	1º
2204	RAFAEL ROSA DE MELO	RJ	2º
2209	MURILO RIBEIRO JUNQUEIRA	SP	3º
2203	LUCAS MIGUEL R. RODRIGUES	PR	4º
2201	WENDERSON PEREIRA SANTOS	ES	5º
2206	ERICK NUNES LOURENÇO	RS	6º
2202	GUSTAVO HENRIQUE C. AMARAL	PR	7º
2207	ARTHUR CASADO DE JESUS	SP	8º
2208	ARTHUR LUIZ DE JESUS	SP	9º

BC3			
Registro	Nome	UF	Colocação
2308	GABRIEL ANTUNES SERAFIM	SP	1º
2304	LUAN GABRIEL R. RODRIGUES	PR	2º
2306	RYAN CARVALHO MACHADO	RS	3º
2307	CAUAN ROBERTO C. LIMAS	SC	4º
2310	LEONARDO DE MIRANDO RIBEIRO	SP	5º
2305	CARLOS EDUARDO JOSEFIKI	RS	6º
2301	CÉLIO ROBERTO S. JUNIOR	MS	7º

BC4			
Registro	Nome	UF	Colocação
2402	HIUDY KAUE DE S.BARROS	SC	1º
2401	ALAN WILLIAN DE S. FLORES	RS	2º
2404	JONATHAN LUCAS	SP	3º
2403	DANIEL HOFFMANN	SP	4º

CATEGORIA A – FEMININO

BC1			
Registro	Nome	UF	Colocação
1101	EMILY BONFIM CAMARGO	MS	1º
1102	EMANUELLE MARESSA S. PEREIRA	MS	2º



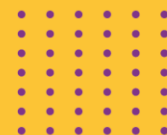
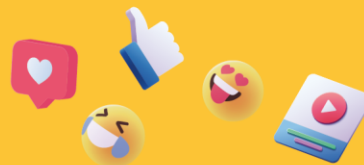

BC2			
Registro	Nome	UF	Colocação
1202	ANA BEATRIZ V. DA S. MONTEIRO	MS	1º
1205	BEATRIZ VITÓRIA BATISTA LUIZ	SP	2º
1201	KEILA LUANA DE MARCHI	RS	3º
1206	MARIA LUIZA F. P. DIONISIO	SP	4º
1204	GEOVANA SOUZA KUSTER	SC	5º

BC3			
Registro	Nome	UF	Colocação
1303	LUIZA VITÓRIA A. DA SILVA	SP	1º
1301	ANNA LIVIA ARRUDA DALMAS	SP	2º
1302	ANA JÚLIA PERRUCHI GOES	SP	3º

BC4			
Registro	Nome	UF	Colocação
1401	EVELYN ELBEKS MAAHS DE OLIVEIRA	SC	1º

CATEGORIA B – FEMININO

BC1			
Registro	Nome	UF	Colocação
1101	FABRICIA MONTEIRO DE OLIVEIRA	SP	1º

BC2			
Registro	Nome	UF	Colocação
1201	BRUNA MENEGAT DONDE	RS	1º
1202	MIKAELI VITÓRIA CRISTOFORI	SP	2º

BC3			
Registro	Nome	UF	Colocação
1303	NATAXA APARECIDA DE ANDRADE	SP	1º
1302	GIOVANNA LOCATELLI LOPES	RS	2º
1301	YASMIN GABRILLY DA B. SILVA	MS	3º

BC4			
Registro	Nome	UF	Colocação
1401	MILENA GAIO PENTER	PR	1º



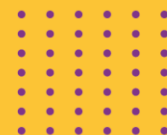
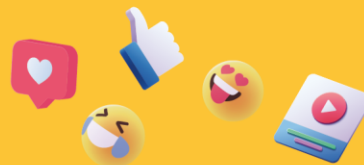

CLASSIFICAÇÃO FINAL DA BOCHA

UF	A FEM	A MASC	B FEM	B MASC	TOTAL	COLOCAÇÃO
SÃO PAULO	42	35	21	50	148	1º
MATO GROSSO DO SUL	33	38	07	18	96	2º
RIO GRANDE DO SUL	7	0	21	22	50	3º
SANTA CATARINA	04	21	0	22	47	4º
RIO DE JANEIRO	0	12	0	21	33	5º
ESPÍRITO SANTO	0	18	0	4	22	6º
PARANÁ	0	0	0	16	16	7ª

QUADRO DE MEDALHAS DA BOCHA

UF	OURO	PRATA	BRONZE	TOTAL
SÃO PAULO	5	4	5	14
MATO GROSSO DO SUL	4	3	2	9
RIO GRANDE DO SUL	1	2	2	5
RIO DE JANEIRO	2	1	0	3
ESPÍRITO SANTO	0	2	0	2
SANTA CATARINA	1	0	1	2
PARANÁ	0	1	0	1



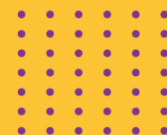
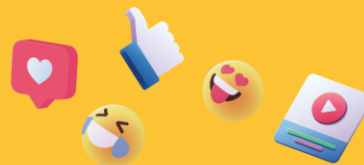

NATAÇÃO - 3ª ETAPA/4ª ETAPA

ANEXO 2 – NATAÇÃO – RESULTADO 5ª ETAPA

QUADRO DE MEDALHAS DA NATAÇÃO

UF	OURO	PRATA	BRONZE	TOTAL
SÃO PAULO	145	51	25	221
SANTA CATARINA	46	17	9	72
RIO DE JANEIRO	39	20	12	71
RIO GRANDE DO SUL	23	9	8	40
PARANÁ	11	28	6	45
ESPÍRITO SANTO	7	4	2	13
MATO GROSSO DO SUL	5	3	11	19

CLASSIFICAÇÃO FINAL DA NATAÇÃO

Classificação	UF	Pontos
1º	SÃO PAULO	2.441,00
2º	SANTA CATARINA	787,00
3º	RIO DE JANEIRO	778,00
4º	PARANÁ	436,00
5º	RIO GRANDE DO SUL	429,00
6º	MATO GROSSO DO SUL	218,00
7º	ESPÍRITO SANTO	164,00





PLANTÃO MÉDICO E AMBULÂNCIA

Senhores (a) Chefes de Delegação

Durante todo o evento haverá uma equipe de AMBULÂNCIA disponível 24h por dia no Hotel Holiday Inn e no Residencial – CT. Qualquer intercorrência com algum membro da sua delegação, favor procurar o atendimento do plantão da ambulância.

Coordenação Médica: **JULIANA TAKAGI** - 11 95331-2377

ORGANIZAÇÃO DE SAÚDE	NÚMERO DE TELEFONE
DEPARTAMENTO DE SAÚDE	11 4710-4090
JULIANA TAKAGI	11 95331-2377
ALESSANDRA SILVA	11 96806-6772
AMBULATÓRIO CPB	11 4710-4079

EMPRESA DE AMBULÂNCIA	NÚMERO DE TELEFONE	OBS
TORRE EMERGÊNCIAS MÉDICAS SUPORTE AVANÇADO TIPO UTI	+55 11 94721-8161	CENTRAL
SOCORRISTA JOÃO HOLIDAY 05 a 09	+55 11 98769-4228	7h - 19h
SOCORRISTA ALVARO HOLIDAY DE 05 a 09	+55 11 95149-2639	19h - 7h
CAP AMBULÂNCIA REMOÇÃO	+55 11 95853-5457	CENTRAL

MÉDICOS DAS ARENAS - CT	NÚMERO DE TELEFONE	DIAS	CARGO
RAFAEL	+55 61 8426-2908	7 (M/T) E 9 (T)	MÉDICO
IVISSON	+55 12 99101-6115	7 (M/T)	MÉDICO
LAIS	+55 19 99822-5566	9 (T)	MÉDICO
ANA CAROLINA	+55 11 94756-2531	8 (M/T)	MÉDICO
THALLES	+55 11 98542-1121	9 (M)	MÉDICO
DENISE	+55 11 98402-2266	8 (M)	MÉDICO

ALIMENTAÇÃO

HOTEL HOLIDAY INN ANHEMBI

10/09/22 – SÁBADO

REFEIÇÃO	GRUPO	HORÁRIO
CAFÉ DA MANHÃ	ES/MS/PR/RJ/RS/SC/SP/GT	06h – 10h
ALMOÇO	ES/MS/PR/RJ/RS/SC/SP/GT	12h – 14h30



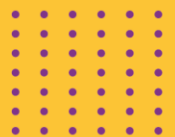

RESIDENCIAL

10/09/22 – SÁBADO

REFEIÇÃO	GRUPO	HORÁRIO
CAFÉ DA MANHÃ	ES/MS/PR/RJ/RS/SC/SP/GT	06h30 – 9h30
ALMOÇO (SOMENTE DO RESIDENCIAL)	ES/MS/PR/RJ/RS/SC/SP/GT	11h30 – 15h

TRANSPORTE

DELEGAÇÃO	DATA DE PARTIDA	ORIGEM	HORA DO VOO	VOO	LOCAL DE HOSPEDAGEM	HORÁRIO DE SAÍDA DO HOTEL
DELEGAÇÃO DO ESPÍRITO SANTO	10/set	GRU	06:45		HOLIDAY INN	03:00H
DELEGAÇÃO DO ESPÍRITO SANTO	10/set	CGH	06:55		HOLIDAY INN	03:00H
DELEGAÇÃO DO MATO GROSSO DO SUL	10/set	CGH	07:00	G3 1458	HOLIDAY INN	03:00H
DELEGAÇÃO DO MATO GROSSO DO SUL	10/set	CGH	07:00	G3 1458	RESIDENCIAL	03:00H
DELEGAÇÃO DE SANTA CATARINA	10/set	GRU	06:40	LA 3646	HOLIDAY INN	03:00H
DELEGAÇÃO DE SANTA CATARINA	10/set	CGH	07:15	G3 1254	HOLIDAY INN	03:00H
DELEGAÇÃO DE SANTA CATARINA	10/set	CGH	07:40	LA 3132	HOLIDAY INN/CT PARALÍMPICO	03:30H
DELEGAÇÃO DE SANTA CATARINA	10/set	CGH	08:20	G3 1278	HOLIDAY INN	
DELEGAÇÃO DE SANTA CATARINA	10/set	GRU	09:20	G3 1276	HOLIDAY INN	05:30H
DELEGAÇÃO DE SANTA CATARINA	10/set	GRU	09:55	G3 1266	HOLIDAY INN	
DELEGAÇÃO DO ESPÍRITO SANTO	10/set	CGH	09:55		HOLIDAY INN	06:30H
DELEGAÇÃO DO ESPÍRITO SANTO	10/set	CGH	10:25		HOLIDAY INN	
DELEGAÇÃO DE SANTA CATARINA	10/set	CGH	11:20	G3 1280	HOLIDAY INN/CT PARALÍMPICO	07:00H
DELEGAÇÃO DO RIO GRANDE DO SUL	10/set	CGH	13:15	LA 3152	HOLIDAY INN	09:30H
DELEGAÇÃO DE SANTA CATARINA	10/set	CGH	13:30	LA 3140	HOLIDAY INN/CT PARALÍMPICO	10:00H
DELEGAÇÃO DE SANTA CATARINA	10/set	GRU	14:50	G3 1268	HOLIDAY INN	11:30H
DELEGAÇÃO DO RIO GRANDE DO SUL	10/set	CGH	14:55	G3 2162	HOLIDAY INN	11:30H
DELEGAÇÃO DO RIO GRANDE DO SUL	10/set	CGH	16:00	G3 1290	HOLIDAY INN	13:00H

MPRENSA

FLICKR DAS FOTOS DA ABERTURA DA REGIONAL 3 DAS PARALÍMPIADAS ESCOLARES – SÃO PAULO.

Acesse:

<https://flickr.com/photos/cpboficial/albums/72177720301908004>

Qualquer dúvida ou maiores informações, favor entrar em contato com:

TAIANA LOPES (11) 99176-2462 – Assessoria e Site

GUILHERME YOSHIDA (11) 99169-9411 – Assessoria e Site

ISABELA VERGANI (11) 98829-2491 – Redes Sociais





PARALIMPIADAS
ESCOLARES
2022

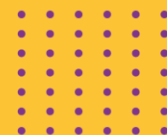
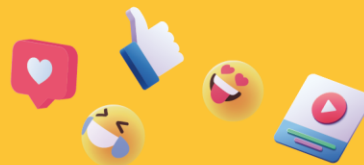

ANEXO 1

RESULTADO ATLETISMO

ETAPA 5



COMITÊ PARALÍMPICO
BRASILEIRO





Resultado Oficial Atletismo

09 de Set de 2022 12:55

PARALIMPÍADAS ESCOLARES REGIONAL SÃO PAULO 2022

Período do Evento: de 05/09/2022 à 10/09/2022

1.000M - FEMININO - T11 - SUB16 - RESULTADO OFICIAL

Temperatura: 30 a 30

Umidade: 41 a 41

Recordes

Abrangência	Recorde	Classe	SDMS	Atleta	Local	Data
RE	03:57.77	T11		KELIANNY DOS SANTOS	SÃO PAULO	18/11/2019

Pos	Raia	Série	Atleta	Classe	Dt Nascimento	Clube	UF	Marca	Vento	R	IM	ITC	JSTF
1	3		DORIS SANTANA DE ANDRADE	T11	27/06/2007	RS	RS	07:07.90			-	55.566	





Resultado Oficial Atletismo

09 de Set de 2022 12:55

PARALIMPÍADAS ESCOLARES REGIONAL SÃO PAULO 2022

Período do Evento: de 05/09/2022 à 10/09/2022

1.000M - FEMININO - T20 - SUB16 - RESULTADO OFICIAL

Temperatura: 30 a 30

Umidade: 42 a 42

Recordes

Abrangência	Recorde	Classe	SDMS	Atleta	Local	Data
RE	03:19.72	T20		SUZANY MATOS CORDEIRO	SÃO PAULO	18/11/2018

Pos	Raia	Série	Atleta	Classe	Dt Nascimento	Clube	UF	Marca	Vento	R	IM	ITC	JSTF
1	4		RENATA FARIAS BONIFACIO	T20	22/10/2008	PR	PR	04:16.35			-	77.909	
2	8		MARIELY CRISTINA DIAS	T20	18/02/2008	PR	PR	04:29.96			-	73.981	
3	3		BIANCA MONALISA BARBOSA MORAES	T20	16/01/2007	RS	RS	04:42.78			-	70.627	
4	7		KETRIN MAGERL DE GODOES	T20	04/07/2007	RS	RS	04:59.30			-	66.729	
5	8		JAINY VITÓRIA SILVA BEZERRA CEZARIO	T20	27/01/2008	MS	MS	05:26.22			-	61.222	
6	6		BEATRIZ TRANCOSO LUCHT DA SILVA	T20	06/02/2008	ES	ES	05:27.13			-	61.052	
7	5		JÚLIA MANOELA DE ARAÚJO	T20	04/07/2008	SP	SP	05:49.85			-	57.087	





Resultado Oficial Atletismo

09 de Set de 2022 12:55

PARALIMPÍADAS ESCOLARES REGIONAL SÃO PAULO 2022

Período do Evento: de 05/09/2022 à 10/09/2022

1.000M - FEMININO - T21 - SUB16 - RESULTADO OFICIAL

Temperatura: 30 a 30

Umidade: 42 a 42

Recordes

Abrangência	Recorde	Classe	SDMS	Atleta	Local	Data
RE	07:03.24	T21		MARIANNE LOMAR DE OLIVEIRA	SÃO PAULO	26/11/2021

Pos	Raia	Série	Atleta	Classe	Dt Nascimento	Clube	UF	Marca	Vento	R	IM	ITC	JSTF
1	4		MARIANNE LOMAR DE OLIVEIRA	T21	08/05/2007	PR	PR	06:12.42		RE	-	113.645	





Resultado Oficial Atletismo

09 de Set de 2022 12:55

PARALIMPÍADAS ESCOLARES REGIONAL SÃO PAULO 2022

Período do Evento: de 05/09/2022 à 10/09/2022

1.000M - FEMININO - T54 - SUB16 - RESULTADO OFICIAL

Temperatura: 31 a 31

Umidade: 33 a 33

Recordes

Abrangência	Recorde	Classe	SDMS	Atleta	Local	Data
RE	04:42.40	T54		MAISA FERREIRA DOS SANTOS	SÃO PAULO	24/11/2021

Pos	Raia	Série	Atleta	Classe	Dt Nascimento	Clube	UF	Marca	Vento	R	IM	ITC	JSTF
1	6		OLGA BENÁRIO SOUZA DA SILVA	T54	29/09/2008	SC	SC	07:07.41			-	66.072	





Resultado Oficial Atletismo

09 de Set de 2022 12:55

PARALIMPIADAS ESCOLARES REGIONAL SÃO PAULO 2022

Período do Evento: de 05/09/2022 à 10/09/2022

1.000M - MASCULINO - T20 - SUB16 - RESULTADO OFICIAL

Temperatura: 31 a 31

Umidade: 34 a 34

Recordes

Abrangência	Recorde	Classe	SDMS	Atleta	Local	Data
RE	02:47.51	T20		RODOLFO HENRIQUE RODRIGUES PRADO	SÃO PAULO	18/11/2018

Pos	Raia	Série	Atleta	Classe	Dt Nascimento	Clube	UF	Marca	Vento	R	IM	ITC	JSTF
1	11		BRUNO MARCONDES DA SILVA	T20	27/02/2007	PR	PR	03:03.03			-	91.520	
2	9		FRANCISCO FELIPE LAURINDO	T20	16/01/2008	ES	ES	03:33.03			-	78.632	
3	2		DANIEL FERNANDES DOS SANTOS DE SOUZA	T20	20/12/2007	SP	SP	03:36.31			-	77.439	
4	1		DJALMA VITOR SOUZA SANTOS	T20	06/12/2007	SP	SP	03:40.50			-	75.968	
5	12		GUILHERME CATANI FERNANDES	T20	19/07/2007	RS	RS	03:49.51			-	72.985	
6	4		SAMUEL PEREIRA DA CUNHA	T20	06/03/2007	SP	SP	03:54.03			-	71.576	
7	13		SAMUEL DA ROSA	T20	07/03/2007	RS	RS	05:07.54			-	54.467	
8	3		CARLOS ALEXANDRE PRADO	T20	20/10/2007	SP	SP	05:26.05			-	51.375	
9	5		PEDRO GABRIEL SOUZA DUTRA	T20	03/05/2007	MS	MS	05:26.34			-	51.329	
-	7		NICOLAS FORTUNATO OLIVEIRA	T20	03/03/2007	ES	ES	DNS			-		
-	8		SERGIO GABRIEL MAIA SOUZA	T20	03/09/2008	ES	ES	DNS			-		
-	6		GABRIEL GILEARD DE SOUZA	T20	27/12/2008	SC	SC	DNS			-		
-	10		KAUAN CARNEIRO FERREIRA	T20	23/08/2008	ES	ES	DNS			-		





Resultado Oficial Atletismo

09 de Set de 2022 12:55

PARALIMPÍADAS ESCOLARES REGIONAL SÃO PAULO 2022

Período do Evento: de 05/09/2022 à 10/09/2022

1.000M - MASCULINO - T21 - SUB16 - RESULTADO RETIFICADO

Temperatura: 31 a 31

Umidade: 34 a 34

Recordes

Abrangência	Recorde	Classe	SDMS	Atleta	Local	Data
RE	05:50.33	T21		DAVI GABRIEL SOUZA NOVAIS	SÃO PAULO	18/11/2019

Pos	Raia	Série	Atleta	Classe	Dt Nascimento	Clube	UF	Marca	Vento	R	IM	ITC	JSTF
1	5		ANDREY CORDEIRO LOPES	T21	09/04/2007	PR	PR	05:26.66		RE	-	107.246	
2	4		MATEUS COUTINHO PAZ	T21	16/05/2008	RS	RS	05:51.56			-	99.650	





Resultado Oficial Atletismo

09 de Set de 2022 12:55

PARALIMPIADAS ESCOLARES REGIONAL SÃO PAULO 2022

Período do Evento: de 05/09/2022 à 10/09/2022

1.000M - MASCULINO - T38 - SUB16 - RESULTADO OFICIAL

Temperatura: 30 a 30

Umidade: 42 a 42

Pos	Raia	Série	Atleta	Classe	Dt Nascimento	Clube	UF	Marca	Vento	R	IM	ITC	JSTF
1	6		LUÍS ANGELO PAES MARQUESAN	T38	16/06/2007	MS	MS	05:25.09			-	0.000	





Resultado Oficial Atletismo

09 de Set de 2022 12:55

PARALIMPÍADAS ESCOLARES REGIONAL SÃO PAULO 2022

Período do Evento: de 05/09/2022 à 10/09/2022

1.000M - MASCULINO - T54 - SUB16 - RESULTADO OFICIAL

Temperatura: 31 a 31

Umidade: 33 a 33

Recordes

Abrangência	Recorde	Classe	SDMS	Atleta	Local	Data
RE	03:14.97	T54		TARCÍSIO ALVES NUNES BARBOZA	SÃO PAULO	18/11/2019

Pos	Raia	Série	Atleta	Classe	Dt Nascimento	Clube	UF	Marca	Vento	R	IM	ITC	JSTF
1	4		EDUARDO BENTO DA SILVA	T54	20/04/2008	SP	SP	02:37.46		RE	-	123.821	
2	3		ARTHUR CAUE TEIXEIRA CAMARGOS	T54	01/04/2007	SC	SC	03:56.28			-	82.516	





Resultado Oficial Atletismo

09 de Set de 2022 12:55

PARALIMPÍADAS ESCOLARES REGIONAL SÃO PAULO 2022

Período do Evento: de 05/09/2022 à 10/09/2022

1.500M - FEMININO - T20 - SUB18 - RESULTADO OFICIAL

Temperatura: 31 a 31

Umidade: 33 a 33

Recordes

Abrangência	Recorde	Classe	SDMS	Atleta	Local	Data
RE	05:28.18	T20		SUZANY MATOS CORDEIRO	SÃO PAULO	18/11/2019

Pos	Raia	Série	Atleta	Classe	Dt Nascimento	Clube	UF	Marca	Vento	R	IM	ITC	JSTF
1	2		ANA BEATRIZ CANDIAL	T20	29/06/2006	SP	SP	06:43.55			-	81.323	
2	1		RAYSSA GARCIA DE SOUZA	T20	24/09/2005	MS	MS	06:59.05			-	78.315	
3	3		ANA BEATRIZ DE ANDRADE E SILVA	T20	29/05/2005	SP	SP	08:46.23			-	62.364	
4	5		MICAELE APARECIDA CORREIA	T20	25/01/2006	PR	PR	10:21.57			-	52.798	
-	4		MAYARA SANTOS ARAUJO	T20	21/07/2005	ES	ES	DNS			-		





Resultado Oficial Atletismo

09 de Set de 2022 12:56

PARALIMPÍADAS ESCOLARES REGIONAL SÃO PAULO 2022

Período do Evento: de 05/09/2022 à 10/09/2022

1.500M - MASCULINO - T20 - SUB18 - RESULTADO OFICIAL

Temperatura: 32 a 32

Umidade: 30 a 30

Recordes

Abrangência	Recorde	Classe	SDMS	Atleta	Local	Data
RE	04:40.50	T20		CLEITON ROGÉRIO DOS SANTOS PEREIRA JUNIOR	BRASÍLIA	12/08/2022

Pos	Raia	Série	Atleta	Classe	Dt Nascimento	Clube	UF	Marca	Vento	R	IM	ITC	JSTF
1	2		CHRISTIAN DANIEL CARDOZO	T20	01/03/2005	SP	SP	05:01.33			-	95.065	
2	7		WENDEL SABINO XAVIER	T20	31/01/2006	ES	ES	05:29.26			-	87.001	
3	11		ALEX FELIX DE SOUZA	T20	11/09/2006	PR	PR	05:44.79			-	83.082	
4	9		GIOVANNY LUIZ DORTI MILAGRE	T20	20/04/2006	ES	ES	05:49.71			-	81.913	
5	12		TALISSON JÚLIO DA CONCEIÇÃO	T20	27/04/2006	PR	PR	06:17.07			-	75.969	
6	3		EVERTON KAUÃ DE OLIVEIRA MATOS	T20	24/03/2005	SC	SC	06:18.63			-	75.656	
7	5		MATHEUS VINICIUS DA SILVA	T20	29/05/2006	MS	MS	06:35.49			-	72.431	
8	16		CLEITON WINGERT	T20	19/05/2006	RS	RS	06:38.56			-	71.873	
9	1		DANIEL DOS SANTOS BATISTA	T20	11/10/2005	SP	SP	06:38.89			-	71.814	
10	4		MATHEUS VINICIUS CLEMENTE DA SILVA	T20	04/04/2006	MS	MS	06:52.43			-	69.456	
11	8		KAUAN BARBOSA INACIO	T20	31/10/2006	ES	ES	07:16.70			-	65.596	
12	15		GUSTAVO LOPES DO SANTOS	T20	01/07/2006	RS	RS	09:04.69			-	52.591	
-	13		JOÃO VÍTOR DA ROSA PINTO	T20	03/06/2005	RS	RS	DNF			-		
-	10		ALLIFY BRIAN ALMEIDA HERCULANO DA SILVA	T20	17/02/2006	ES	ES	DNF			-		
-	14		HENRI DOS SANTOS SEVERO	T20	17/04/2006	RS	RS	DNF			-		
-	6		TIAGO ILÁRIO DA SILVA	T20	15/05/2005	MS	MS	DNF			-		





Resultado Oficial Atletismo

09 de Set de 2022 12:56

PARALIMPÍADAS ESCOLARES REGIONAL SÃO PAULO 2022

Período do Evento: de 05/09/2022 à 10/09/2022

1.500M - MASCULINO - T21 - SUB18 - RESULTADO OFICIAL

Temperatura: 32 a 32

Umidade: 30 a 30

Recordes

Abrangência	Recorde	Classe	SDMS	Atleta	Local	Data
RE	09:01.32	T21		LEONARDO CESAR PEREIRA CRUZ	SÃO PAULO	18/11/2019

Pos	Raia	Série	Atleta	Classe	Dt Nascimento	Clube	UF	Marca	Vento	R	IM	ITC	JSTF
1	1		SAMUEL RIBEIRO DE CASTRO	T21	04/05/2006	SP	SP	10:02.18			-	89.893	
2	3		TIAGO HENRIQUE FELDENS	T21	21/01/2005	RS	RS	15:07.31			-	59.662	
3	4		MURILLO VAZ MEDEIROS	T21	12/04/2006	RS	RS	17:18.43			-	52.128	
-	2		RYAN JUNIOR DA SILVA SALBEGO	T21	25/07/2006	PR	PR	DNF			-		





Resultado Oficial Atletismo

09 de Set de 2022 12:56

PARALIMPÍADAS ESCOLARES REGIONAL SÃO PAULO 2022

Período do Evento: de 05/09/2022 à 10/09/2022

1.500M - MASCULINO - T38 - SUB18 - RESULTADO OFICIAL

Temperatura: 32 a 32

Umidade: 30 a 30

Recordes

Abrangência	Recorde	Classe	SDMS	Atleta	Local	Data
RE	06:31.74	T38		PAULO GABRIEL DA SILVA	SÃO PAULO	26/11/2021

Pos	Raia	Série	Atleta	Classe	Dt Nascimento	Clube	UF	Marca	Vento	R	IM	ITC	JSTF
1	4		VINÍCIUS BORGES MARTINS	T38	25/07/2006	RS	RS	06:27.82		RE	-	101.010	
2	1		PAULO GABRIEL DA SILVA	T38	08/07/2005	MS	MS	06:58.58			-	93.587	
3	2		DAVID MORALES ROMERO	T38	12/10/2006	MS	MS	08:11.86			-	79.644	
4	3		GUSTAVO HENRIQUE DO NASCIMENTO	T38	03/01/2005	SC	SC	08:39.28			-	75.439	





Resultado Oficial Atletismo

09 de Set de 2022 12:55

PARALIMPIADAS ESCOLARES REGIONAL SÃO PAULO 2022

Período do Evento: de 05/09/2022 à 10/09/2022

400M - FEMININO - RR3 - SUB18 - RESULTADO OFICIAL

Temperatura: 27 a 27

Umidade: 47 a 47

Pos	Raia	Série	Atleta	Classe	Dt Nascimento	Clube	UF	Marca	Vento	R	IM	ITC	JSTF
1	4		BRENDA BENSBERG SANCHES	RR3	25/09/2006	SC	SC	02:04.76			-	0.000	





Resultado Oficial Atletismo

09 de Set de 2022 12:55

PARALIMPÍADAS ESCOLARES REGIONAL SÃO PAULO 2022

Período do Evento: de 05/09/2022 à 10/09/2022

400M - FEMININO - T12 - SUB18 - RESULTADO OFICIAL

Temperatura: 21 a 21

Umidade: 71 a 71

Recordes

Abrangência	Recorde	Classe	SDMS	Atleta	Local	Data
RE	01:24.80	T12		LETÍCIA MARTINS DOS SANTOS	SÃO PAULO	18/11/2019

Pos	Raia	Série	Atleta	Classe	Dt Nascimento	Clube	UF	Marca	Vento	R	IM	ITC	JSTF
1	3		HÁVILLA VITÓRIA SOARES MARINHEIRO	T12	16/08/2005	MS	MS	01:18.73		RE	-	107.709	





Resultado Oficial Atletismo

09 de Set de 2022 12:55

PARALIMPÍADAS ESCOLARES REGIONAL SÃO PAULO 2022

Período do Evento: de 05/09/2022 à 10/09/2022

400M - FEMININO - T20 - SUB18 - RESULTADO OFICIAL

Temperatura: 22 a 22

Umidade: 69 a 69

Recordes

Abrangência	Recorde	Classe	SDMS	Atleta	Local	Data
RE	01:02.40	T20		ALANNY STHEFANY SANTOS DA SILVA	NATAL	26/08/2022

Pos	Raia	Série	Atleta	Classe	Dt Nascimento	Clube	UF	Marca	Vento	R	IM	ITC	JSTF
1	6		ANA BEATRIZ DE ANDRADE E SILVA	T20	29/05/2005	SP	SP	01:12.08			-	89.567	
2	8		MAYARA SANTOS ARAUJO	T20	21/07/2005	ES	ES	01:13.04			-	88.389	
3	2		ANA CLAUDIA DA SILVA SOARES	T20	11/09/2005	PR	PR	01:13.09			-	88.329	
4	5		ANA BEATRIZ CANDIAL	T20	29/06/2006	SP	SP	01:15.21			-	85.839	
5	3		RAYSSA GARCIA DE SOUZA	T20	24/09/2005	MS	MS	01:16.52			-	84.370	
6	4		ANA BEATRIZ MAGALHÃES DIAS	T20	02/10/2006	MS	MS	01:16.90			-	83.953	
7	7		CAROLINA GRANDINI TESSARO	T20	08/04/2006	SC	SC	01:39.87			-	64.644	
8	1		MICAELE APARECIDA CORREIA	T20	25/01/2006	PR	PR	01:52.69			-	57.289	





Resultado Oficial Atletismo

09 de Set de 2022 12:55

PARALIMPÍADAS ESCOLARES REGIONAL SÃO PAULO 2022

Período do Evento: de 05/09/2022 à 10/09/2022

400M - FEMININO - T21 - SUB18 - RESULTADO OFICIAL

Temperatura: 22 a 22

Umidade: 69 a 69

Recordes

Abrangência	Recorde	Classe	SDMS	Atleta	Local	Data
RE	01:58.18	T21		KARINA KAMILY MORAES DA SILVA	SÃO PAULO	26/11/2021

Pos	Raia	Série	Atleta	Classe	Dt Nascimento	Clube	UF	Marca	Vento	R	IM	ITC	JSTF
1	7		KARINA KAMILY MORAES DA SILVA	T21	14/04/2005	PR	PR	01:51.38		RE	-	106.105	
2	3		ANA BEATRIZ FERNANDES ALVES	T21	18/04/2005	SP	SP	02:05.14			-	94.438	
3	8		EMANUELA FORMAGINI PANCOTTE	T21	29/07/2005	RS	RS	02:26.70			-	80.558	
4	4		BEATRIZ MONTEZ DOS SANTOS	T21	23/05/2006	SP	SP	02:43.54			-	72.263	
5	6		QUEZIA PONTARA DA COSTA	T21	29/08/2006	ES	ES	03:24.72			-	57.727	
6	5		ALICE XAVIER NASCIMENTO	T21	31/01/2006	ES	ES	04:01.62			-	48.911	





Resultado Oficial Atletismo

09 de Set de 2022 12:55

PARALIMPÍADAS ESCOLARES REGIONAL SÃO PAULO 2022

Período do Evento: de 05/09/2022 à 10/09/2022

400M - FEMININO - T36 - SUB18 - RESULTADO OFICIAL

Temperatura: 22 a 22

Umidade: 63 a 63

Recordes

Abrangência	Recorde	Classe	SDMS	Atleta	Local	Data
RE	01:30.67	T36		JOSIELE MAGENIS DIAS	SÃO PAULO	18/11/2018

Pos	Raia	Série	Atleta	Classe	Dt Nascimento	Clube	UF	Marca	Vento	R	IM	ITC	JSTF
1	3		LILIAN NATANY DO NASCIMENTO	T36	17/02/2005	PR	PR	02:13.31			-	68.014	
2	2		TAUANA CAMILA PORTZ	T36	30/09/2005	RS	RS	02:36.72			-	57.854	





Resultado Oficial Atletismo

09 de Set de 2022 12:55

PARALIMPIADAS ESCOLARES REGIONAL SÃO PAULO 2022

Período do Evento: de 05/09/2022 à 10/09/2022

400M - FEMININO - T46 - SUB18 - RESULTADO OFICIAL

Temperatura: 22 a 22

Umidade: 63 a 63

Pos	Raia	Série	Atleta	Classe	Dt Nascimento	Clube	UF	Marca	Vento	R	IM	ITC	JSTF
1	4		ÉRICA GLICERIO DA SILVA	T46	22/12/2005	ES	ES	01:18.81			-	0.000	





Resultado Oficial Atletismo

09 de Set de 2022 12:55

PARALIMPÍADAS ESCOLARES REGIONAL SÃO PAULO 2022

Período do Evento: de 05/09/2022 à 10/09/2022

400M - FEMININO - T54 - SUB18 - RESULTADO OFICIAL

Temperatura: 28 a 28

Umidade: 48 a 48

Recordes

Abrangência	Recorde	Classe	SDMS	Atleta	Local	Data
RE	01:16.68	T54		GLORIA POLIANA PLATNER DO AMARAL	SÃO PAULO	18/11/2018

Pos	Raia	Série	Atleta	Classe	Dt Nascimento	Clube	UF	Marca	Vento	R	IM	ITC	JSTF
1	4		MAISA FERREIRA DOS SANTOS	T54	20/09/2006	MS	MS	01:23.13			-	92.241	





Resultado Oficial Atletismo

09 de Set de 2022 12:55

PARALIMPÍADAS ESCOLARES REGIONAL SÃO PAULO 2022

Período do Evento: de 05/09/2022 à 10/09/2022

400M - MASCULINO - RR2 - SUB14 - RESULTADO OFICIAL

Temperatura: 28 a 28

Umidade: 46 a 46

Pos	Raia	Série	Atleta	Classe	Dt Nascimento	Clube	UF	Marca	Vento	R	IM	ITC	JSTF
1	4		JOÃO GUILHERME BUZZO	RR2	18/06/2011	SP	SP	02:36.27			-	0.000	





Resultado Oficial Atletismo

09 de Set de 2022 12:55

PARALIMPÍADAS ESCOLARES REGIONAL SÃO PAULO 2022

Período do Evento: de 05/09/2022 à 10/09/2022

400M - MASCULINO - RR2 - SUB18 - RESULTADO OFICIAL

Temperatura: 28 a 28

Umidade: 46 a 46

Pos	Raia	Série	Atleta	Classe	Dt Nascimento	Clube	UF	Marca	Vento	R	IM	ITC	JSTF
1	6		VINICIUS MARQUES KRIEGER QUINTINO	RR2	26/08/2006	SP	SP	01:24.80			-	0.000	





Resultado Oficial Atletismo

09 de Set de 2022 12:56

PARALIMPÍADAS ESCOLARES REGIONAL SÃO PAULO 2022

Período do Evento: de 05/09/2022 à 10/09/2022

400M - MASCULINO - RR3 - SUB18 - RESULTADO OFICIAL

Temperatura: 28 a 28

Umidade: 46 a 46

Recordes

Abrangência	Recorde	Classe	SDMS	Atleta	Local	Data
RE	01:55.89	RR3		DAVI ALEXANDRE FUJISAWA FIGUEIRO	SÃO PAULO	18/11/2019

Pos	Raia	Série	Atleta	Classe	Dt Nascimento	Clube	UF	Marca	Vento	R	IM	ITC	JSTF
-	2		ANDRE LUIZ NEUMANN	RR3	14/09/2006	PR	PR	JSTF			-		





Resultado Oficial Atletismo

09 de Set de 2022 12:55

PARALIMPÍADAS ESCOLARES REGIONAL SÃO PAULO 2022

Período do Evento: de 05/09/2022 à 10/09/2022

400M - MASCULINO - T12 - SUB18 - RESULTADO OFICIAL

Temperatura: 25 a 25

Umidade: 56 a 56

Recordes

Abrangência	Recorde	Classe	SDMS	Atleta	Local	Data
RE	01:01.00	T12		GABRIEL ANTONIO GOMES GUIMARAES	SÃO PAULO	26/11/2021

Pos	Raia	Série	Atleta	Classe	Dt Nascimento	Clube	UF	Marca	Vento	R	IM	ITC	JSTF
-	3		GABRIEL ANTONIO GOMES GUIMARAES	T12	09/03/2005	SP	SP	JSTF			-		





Resultado Oficial Atletismo

09 de Set de 2022 12:56

PARALIMPÍADAS ESCOLARES REGIONAL SÃO PAULO 2022

CTPB

400M - MASCULINO - T20 - SUB18 - RESULTADO OFICIAL

Temperatura: 24 a 24

Umidade: 61 a 61

Vento Série 1:

Vento Série 2:

Recordes

Abrangência	Recorde	Classe	SDMS	Atleta	Local	Data
RE	00:54.68	T20		FABRICIO ALVES DA SILVA	BRASÍLIA	12/08/2022

Pos	Raia	Série	Atleta	Classe	Dt Nasc.	Clube	UF	Marca	R	IM	ITC	JSTF
1	1	2	ALEX FELIX DE SOUZA	T20	11/09/2006	PR	PR	00:52.49	RE	-	104,74	
2	5	3	CHRISTIAN DANIEL CARDOZO	T20	01/03/2005	SP	SP	00:55.59		-	98,90	
3	2	2	TALISSON JÚLIO DA CONCEIÇÃO	T20	27/04/2006	PR	PR	00:59.07		-	93,08	
4	3	3	LEANDRO DE OLIVEIRA VIANA	T20	14/01/2005	SP	SP	00:59.19		-	92,89	
5	6	3	EVERTON KAUÃ DE OLIVEIRA MATOS	T20	24/03/2005	SC	SC	01:01.92		-	88,79	
6	1	3	MATHEUS VINICIUS DA SILVA	T20	29/05/2006	MS	MS	01:04.26		-	85,56	
7	4	3	DANIEL DOS SANTOS BATISTA	T20	11/10/2005	SP	SP	01:04.89		-	84,73	
8	7	2	GIOVANNY LUIZ DORTI MILAGRE	T20	20/04/2006	ES	ES	01:05.42		-	84,04	
9	2	3	LERANDRO APARECIDO COUTINHO CAVALHEIRO DA SILVA	T20	28/09/2005	MS	MS	01:05.45		-	84,00	
10	6	2	TIAGO ILÁRIO DA SILVA	T20	15/05/2005	MS	MS	01:07.26		-	81,74	
11	8	2	ALLIFY BRIAN ALMEIDA HERCULANO DA SILVA	T20	17/02/2006	ES	ES	01:10.07		-	78,46	
12	5	2	LUAN JOSÉ DA SILVA CORREIA	T20	17/04/2006	ES	ES	01:10.68		-	77,79	
13	5	1	CLEITON WINGERT	T20	19/05/2006	RS	RS	01:13.48		-	74,82	
14	8	3	MATHEUS VINICIUS CLEMENTE DA SILVA	T20	04/04/2006	MS	MS	01:21.35		-	67,58	
15	7	3	MARCIO JORDÃO	T20	20/09/2005	SC	SC	01:22.02		-	67,03	
16	3	2	KAUAN BARBOSA INACIO	T20	31/10/2006	ES	ES	01:27.72		-	62,68	
-	4	2	WENDEL SABINO XAVIER	T20	31/01/2006	ES	ES	DNF		-		
-	6	1	JOÃO VÍTOR DA ROSA PINTO	T20	03/06/2005	RS	RS	DNS		-		
-	3	1	HENRI DOS SANTOS SEVERO	T20	17/04/2006	RS	RS	DNS		-		





Resultado Oficial Atletismo

09 de Set de 2022 12:56

PARALIMPÍADAS ESCOLARES REGIONAL SÃO PAULO 2022

CTPB

400M - MASCULINO - T21 - SUB18 - RESULTADO OFICIAL

Temperatura: 24 a 24

Umidade: 59 a 59

Vento Série 1:

Vento Série 2:

Recordes

Abrangência	Recorde	Classe	SDMS	Atleta	Local	Data
RE	01:24.07	T21		JHONNY DE OLIVEIRA ARAUJO	SÃO PAULO	26/11/2021

Pos	Raia	Série	Atleta	Classe	Dt Nasc.	Clube	UF	Marca	R	IM	ITC	JSTF
1	6	2	SAMUEL RIBEIRO DE CASTRO	T21	04/05/2006	SP	SP	01:43.61		-	81,14	
2	2	2	RYAN JUNIOR DA SILVA SALBEGO	T21	25/07/2006	PR	PR	01:43.63		-	81,13	
3	4	2	CAUAN DAVI PEREIRA BOTAZINI	T21	17/07/2006	SP	SP	01:48.75		-	77,31	
4	1	2	EDUARDO FERNANDES BARONI	T21	17/03/2006	PR	PR	01:53.97		-	73,77	
5	7	2	LUCAS GABRIEL FURTADO LOUREIRO	T21	09/06/2006	ES	ES	02:21.24		-	59,52	
6	3	1	TIAGO HENRIQUE FELDENS	T21	21/01/2005	RS	RS	02:50.39		-	49,34	
7	8	2	CARLOS EDUARDO DE OLIVEIRA ALVES	T21	06/04/2006	ES	ES	03:00.97		-	46,46	
8	5	1	MURILLO VAZ MEDEIROS	T21	12/04/2006	RS	RS	03:23.40		-	41,33	
-	3	2	ANTHONY FRANÇA DE ALMEIDA	T21	20/12/2006	SC	SC	DNS		-		
-	5	2	PATRICK WILLIAN DE AZEVEDO CANDIDO	T21	20/06/2005	SC	SC	DNS		-		





Resultado Oficial Atletismo

09 de Set de 2022 12:55

PARALIMPÍADAS ESCOLARES REGIONAL SÃO PAULO 2022

Período do Evento: de 05/09/2022 à 10/09/2022

400M - MASCULINO - T35 - SUB18 - RESULTADO OFICIAL

Temperatura: 25 a 25

Umidade: 56 a 56

Recordes

Abrangência	Recorde	Classe	SDMS	Atleta	Local	Data
RE	01:10.29	T35		JOÃO VICTOR DE OLIVEIRA JACOB	SÃO PAULO	26/11/2021

Pos	Raia	Série	Atleta	Classe	Dt Nascimento	Clube	UF	Marca	Vento	R	IM	ITC	JSTF
1	6		DANIEL SILVARES DA SILVA	T35	20/05/2005	ES	ES	01:29.08			-	78.906	
2	3		VITOR DOUGLAS SANTOS FERREIRA	T35	02/08/2005	SP	SP	01:40.33			-	70.058	
3	5		GUILHERME RIBEIRO DA ROCHA	T35	16/08/2006	PR	PR	04:26.73			-	26.352	





Resultado Oficial Atletismo

09 de Set de 2022 12:55

PARALIMPIADAS ESCOLARES REGIONAL SÃO PAULO 2022

Período do Evento: de 05/09/2022 à 10/09/2022

400M - MASCULINO - T36 - SUB18 - RESULTADO OFICIAL

Temperatura: 25 a 25

Umidade: 56 a 56

Pos	Raia	Série	Atleta	Classe	Dt Nascimento	Clube	UF	Marca	Vento	R	IM	ITC	JSTF
1	7		DAVI DA SILVA ZIMBICKI	T36	24/09/2006	SP	SP	01:30.76			-	0.000	





Resultado Oficial Atletismo

09 de Set de 2022 12:55

PARALIMPÍADAS ESCOLARES REGIONAL SÃO PAULO 2022

Período do Evento: de 05/09/2022 à 10/09/2022

400M - MASCULINO - T37 - SUB18 - RESULTADO OFICIAL

Temperatura: 25 a 25

Umidade: 56 a 56

Recordes

Abrangência	Recorde	Classe	SDMS	Atleta	Local	Data
RE	01:02.06	T37		RYAN PABLO BRITO DE OLIVEIRA	BRASÍLIA	12/08/2022

Pos	Raia	Série	Atleta	Classe	Dt Nascimento	Clube	UF	Marca	Vento	R	IM	ITC	JSTF
-	7		LUCAS RAFAEL BORGES	T37	25/01/2005	SC	SC	DNS			-		





Resultado Oficial Atletismo

09 de Set de 2022 12:55

PARALIMPÍADAS ESCOLARES REGIONAL SÃO PAULO 2022

Período do Evento: de 05/09/2022 à 10/09/2022

400M - MASCULINO - T38 - SUB18 - RESULTADO OFICIAL

Temperatura: 25 a 25

Umidade: 56 a 56

Recordes

Abrangência	Recorde	Classe	SDMS	Atleta	Local	Data
RE	01:00.69	T38		LUIZ HENRIQUE PEREIRA DOS SANTOS	NATAL	26/08/2022

Pos	Raia	Série	Atleta	Classe	Dt Nascimento	Clube	UF	Marca	Vento	R	IM	ITC	JSTF
1	3		LUCAS OTACÍLIO FERREIRA DOS SANTOS	T38	03/05/2006	ES	ES	01:04.72			-	94.422	
2	4		PAULO GABRIEL DA SILVA	T38	08/07/2005	MS	MS	01:08.11			-	89.722	
3	6		VINÍCIUS BORGES MARTINS	T38	25/07/2006	RS	RS	01:10.65			-	86.496	
4	5		GUSTAVO HENRIQUE DO NASCIMENTO	T38	03/01/2005	SC	SC	01:23.39			-	73.282	





Resultado Oficial Atletismo

09 de Set de 2022 12:55

PARALIMPÍADAS ESCOLARES REGIONAL SÃO PAULO 2022

Período do Evento: de 05/09/2022 à 10/09/2022

400M - MASCULINO - T43 - SUB18 - RESULTADO OFICIAL

Temperatura: 25 a 25

Umidade: 55 a 55

Recordes

Abrangência	Recorde	Classe	SDMS	Atleta	Local	Data
RE	01:09.05	T43		FRANCISCO CORDEIRO LIMA NETO	SÃO PAULO	26/11/2021

Pos	Raia	Série	Atleta	Classe	Dt Nascimento	Clube	UF	Marca	Vento	R	IM	ITC	JSTF
1	4		ANDREI VENTURA FERREIRA	T43	26/02/2006	SC	SC	01:03.23		RE	-	109.204	
2	3		KEVIN ZORZELA CALÓGERO CAMPOS	T43	26/03/2005	SP	SP	01:04.46			-	107.120	





Resultado Oficial Atletismo

09 de Set de 2022 12:55

PARALIMPÍADAS ESCOLARES REGIONAL SÃO PAULO 2022

Período do Evento: de 05/09/2022 à 10/09/2022

400M - MASCULINO - T44 - SUB18 - RESULTADO OFICIAL

Temperatura: 25 a 25

Umidade: 55 a 55

Recordes

Abrangência	Recorde	Classe	SDMS	Atleta	Local	Data
RE	00:59.79	T44		MATHEUS DE LIMA	SÃO PAULO	18/11/2019

Pos	Raia	Série	Atleta	Classe	Dt Nascimento	Clube	UF	Marca	Vento	R	IM	ITC	JSTF
1	5		GUILHERME BATISTA DE MORAES	T44	16/11/2005	ES	ES	01:29.40			-	66.879	





Resultado Oficial Atletismo

09 de Set de 2022 12:55

PARALIMPÍADAS ESCOLARES REGIONAL SÃO PAULO 2022

Período do Evento: de 05/09/2022 à 10/09/2022

400M - MASCULINO - T46 - SUB18 - RESULTADO OFICIAL

Temperatura: 25 a 25

Umidade: 55 a 55

Recordes

Abrangência	Recorde	Classe	SDMS	Atleta	Local	Data
RE	00:55.22	T46		VINÍCIUS DOS SANTOS COUTINHO	SÃO PAULO	18/11/2019

Pos	Raia	Série	Atleta	Classe	Dt Nascimento	Clube	UF	Marca	Vento	R	IM	ITC	JSTF
1	7		TIAGO RAMOS SILVA	T46	14/01/2005	ES	ES	00:59.54			-	92.744	
2	6		GABRIEL DOS SANTOS COSTA	T46	06/06/2006	RJ	RJ	01:04.49			-	85.625	





Resultado Oficial Atletismo

09 de Set de 2022 12:55

PARALIMPÍADAS ESCOLARES REGIONAL SÃO PAULO 2022

Período do Evento: de 05/09/2022 à 10/09/2022

400M - MASCULINO - T47 - SUB18 - RESULTADO OFICIAL

Temperatura: 25 a 25

Umidade: 55 a 55

Recordes

Abrangência	Recorde	Classe	SDMS	Atleta	Local	Data
RE	00:52.27	T47	43441	JOSÉ ALEXANDRE MARTINS DA COSTA	SÃO PAULO	26/11/2021

Pos	Raia	Série	Atleta	Classe	Dt Nascimento	Clube	UF	Marca	Vento	R	IM	ITC	JSTF
1	8		GABRIEL DE SOUSA AGUIAR	T47	28/02/2005	SP	SP	01:06.25			-	78.898	





Resultado Oficial Atletismo

09 de Set de 2022 12:55

PARALIMPÍADAS ESCOLARES REGIONAL SÃO PAULO 2022

Período do Evento: de 05/09/2022 à 10/09/2022

800M - FEMININO - T20 - SUB14 - RESULTADO OFICIAL

Temperatura: 28 a 28

Umidade: 45 a 45

Recordes

Abrangência	Recorde	Classe	SDMS	Atleta	Local	Data
RE	03:26.90	T20		ELIZA TAMAIZA DA SILVA LIMA	SÃO PAULO	18/11/2019

Pos	Raia	Série	Atleta	Classe	Dt Nascimento	Clube	UF	Marca	Vento	R	IM	ITC	JSTF
1	4		MARIA ISADORA SOARES AMORIM	T20	11/09/2011	PR	PR	03:44.62			-	92.111	
2	7		SIMONE MARIA DE SOUZA	T20	23/06/2010	PR	PR	04:04.73			-	84.542	
3	5		KAILANE SOARES MATIAS	T20	25/01/2011	ES	ES	04:23.89			-	78.403	
4	3		GABRIELI CHAIANE DE PAULA BISCURI	T20	15/03/2010	RS	RS	04:30.70			-	76.431	
5	6		LUÍSA ZORZANELO	T20	04/04/2009	RS	RS	05:09.91			-	66.761	





Resultado Oficial Atletismo

09 de Set de 2022 12:55

PARALIMPÍADAS ESCOLARES REGIONAL SÃO PAULO 2022

Período do Evento: de 05/09/2022 à 10/09/2022

800M - FEMININO - T21 - SUB14 - RESULTADO OFICIAL

Temperatura: 28 a 28

Umidade: 45 a 45

Recordes

Abrangência	Recorde	Classe	SDMS	Atleta	Local	Data
RE	04:56.76	T21		MARIANNE LOMAR DE OLIVEIRA	SÃO PAULO	18/11/2019

Pos	Raia	Série	Atleta	Classe	Dt Nascimento	Clube	UF	Marca	Vento	R	IM	ITC	JSTF
-	8		VITÓRIA SILVEIRA MARTINS	T21	30/03/2010	RS	RS	DNS			-		





Resultado Oficial Atletismo

09 de Set de 2022 12:55

PARALIMPÍADAS ESCOLARES REGIONAL SÃO PAULO 2022

Período do Evento: de 05/09/2022 à 10/09/2022

800M - MASCULINO - T12 - SUB14 - RESULTADO OFICIAL

Temperatura: 28 a 28

Umidade: 44 a 44

Recordes

Abrangência	Recorde	Classe	SDMS	Atleta	Local	Data
RE	03:51.06	T12		WESLEY EMERSON CARVALHO DE OLIVEIRA	SÃO PAULO	18/11/2019

Pos	Raia	Série	Atleta	Classe	Dt Nascimento	Clube	UF	Marca	Vento	R	IM	ITC	JSTF
1	3		MIGUEL SANTOS DA SILVA	T12	29/05/2010	SC	SC	05:15.10			-	73.329	





Resultado Oficial Atletismo

09 de Set de 2022 12:56

PARALIMPÍADAS ESCOLARES REGIONAL SÃO PAULO 2022

CTPB

800M - MASCULINO - T20 - SUB14 - RESULTADO OFICIAL

Temperatura: 28 a 28

Umidade: 46 a 46

Vento Série 1:

Vento Série 2:

Recordes

Abrangência	Recorde	Classe	SDMS	Atleta	Local	Data
RE	02:22.33	T20		CHRISTIAN DANIEL CARDOZO	SÃO PAULO	18/11/2018

Pos	Raia	Série	Atleta	Classe	Dt Nasc.	Clube	UF	Marca	R	IM	ITC	JSTF
1	6	2	ALEXSANDER DO CARMO CLEMENTE DA SILVA	T20	13/05/2010	MS	MS	01:27.72	RE	-	162,25	
2	6	1	ERICK HENRIQUE DA ROSA DA SILVA	T20	09/06/2009	RS	RS	02:38.64		-	89,72	
3	3	1	CARLOS FELIPE SOUZA MOREIRA	T20	20/08/2009	PR	PR	02:45.90		-	85,79	
4	1	2	SAYMONN ISABEL LIMA DA SILVA	T20	24/02/2011	MS	MS	02:48.73		-	84,35	
5	3	2	MIGUEL OLIVEIRA BARRACHI MUNIZ	T20	07/01/2010	SP	SP	02:49.00		-	84,22	
6	4	1	EDUARDO MORAES	T20	20/08/2009	RS	RS	03:01.19		-	78,55	
7	5	1	NICOLAS DA SILVA GUTERRES	T20	23/12/2009	RS	RS	03:11.64		-	74,27	
8	7	2	MAXSUEL LAMEGO ANTERO	T20	07/02/2009	SC	SC	03:52.54		-	61,21	
9	5	2	ELIAS OLIVEIRA DE ALMEIDA	T20	28/06/2009	SP	SP	03:52.88		-	61,12	
10	4	2	MIGUEL DAVI ALVES DOS SANTOS	T20	08/02/2009	SP	SP	04:17.11		-	55,36	
11	2	2	CRISTIAN RAFAEL DE SOUZA	T20	07/02/2009	PR	PR	05:27.98		-	43,40	
-	8	2	GUILHERME RODRIGUES FERREIRA	T20	16/02/2010	ES	ES	DQ		-		18.5





Resultado Oficial Atletismo

09 de Set de 2022 12:55

PARALIMPÍADAS ESCOLARES REGIONAL SÃO PAULO 2022

Período do Evento: de 05/09/2022 à 10/09/2022

800M - MASCULINO - T21 - SUB14 - RESULTADO OFICIAL

Temperatura: 29 a 29

Umidade: 42 a 42

Recordes

Abrangência	Recorde	Classe	SDMS	Atleta	Local	Data
RE	04:38.58	T21		SAMUEL ARAUJO LEMOS OLIVEIRA	BRASÍLIA	12/08/2022

Pos	Raia	Série	Atleta	Classe	Dt Nascimento	Clube	UF	Marca	Vento	R	IM	ITC	JSTF
1	5		RUAN VINICIUS DA SILVA RODRIGUES	T21	19/02/2011	PR	PR	04:40.50			-	128.962	
2	4		FELIPE DAVID	T21	24/08/2010	RS	RS	05:48.14			-	103.906	





Resultado Oficial Atletismo

09 de Set de 2022 12:55

PARALIMPÍADAS ESCOLARES REGIONAL SÃO PAULO 2022

Período do Evento: de 05/09/2022 à 10/09/2022

800M - MASCULINO - T54 - SUB14 - RESULTADO OFICIAL

Temperatura: 29 a 29

Umidade: 47 a 47

Recordes

Abrangência	Recorde	Classe	SDMS	Atleta	Local	Data
RE	02:39.35	T54		EDUARDO BENTO DA SILVA	SÃO PAULO	26/11/2021

Pos	Raia	Série	Atleta	Classe	Dt Nascimento	Clube	UF	Marca	Vento	R	IM	ITC	JSTF
1	3		WENZO RAFAEL ALVES SALVADOR	T54	30/06/2011	SC	SC	05:05.77			-	52.114	
-	6		WESLEY RIBEIRO VIEIRA	T54	16/01/2010	SC	SC	DNS			-		





09 de Set de 2022 12:56

Resultado Oficial Atletismo

CTPB

PARALIMPIADAS ESCOLARES REGIONAL SÃO PAULO 2022

Período do Evento: de 05/09/2022 à 10/09/2022

L. DE DARDO - FEMININO - F11 - SUB18 - RESULTADO OFICIAL

Temperatura: 21 a 22

Umidade: 61 a 58

Recordes

Abrangência	Recorde	Classe	SDMS	Atleta	Local	Data
RE	8.49	F11		BÁRBARA BEATRIZ SILVA MEDEIROS	SÃO PAULO	18/11/2019

Pos	Nro	Atleta	Dt. Nasc	Classe	Clube	UF	1	2	3	4	Marca	R	ITC	IM	JSTF
1	249	BRUNA VIANA SILVA	21/01/2005	F11	SP	SP	x	4.31	x	x	4.31		50.765	-	





09 de Set de 2022 12:56

Resultado Oficial Atletismo

CTPB

PARALIMPÍADAS ESCOLARES REGIONAL SÃO PAULO 2022

Período do Evento: de 05/09/2022 à 10/09/2022

L. DE DARDO - FEMININO - F12 - SUB18 - RESULTADO OFICIAL

Temperatura: 21 a 22

Umidade: 61 a 58

Recordes

Abrangência	Recorde	Classe	SDMS	Atleta	Local	Data
RE	17.54	F12		LETÍCIA MARTINS DOS SANTOS	SÃO PAULO	18/11/2019

Pos	Nro	Atleta	Dt. Nasc	Classe	Clube	UF	1	2	3	4	Marca	R	ITC	IM	JSTF
1	272	ISABELLY FERNANDA DE MELO	19/06/2005	F12	SP	SP	20.61	22.05	19.63	21.85	22.05	RE	125.712	-	





09 de Set de 2022 12:56

Resultado Oficial Atletismo

CTPB

PARALIMPIADAS ESCOLARES REGIONAL SÃO PAULO 2022

Periodo do Evento: de 05/09/2022 à 10/09/2022

L. DE DARDO - FEMININO - F33 - SUB16 - RESULTADO OFICIAL

Temperatura: 24 a 25

Umidade: 48 a 47

Recordes

Abrangência	Recorde	Classe	SDMS	Atleta	Local	Data
RE	3.75	F33		YASMIN SANTOS MOURA	SÃO PAULO	18/11/2019

Pos	Nro	Atleta	Dt. Nasc	Classe	Clube	UF	1	2	3	4	Marca	R	ITC	IM	JSTF
1	141	EMANUELLE FERNANDA OLIVEIRA CARVALHO	03/03/2008	F33	RJ	RJ	0.61	0.68	0.58	0.76	0.76		20.266	-	





09 de Set de 2022 12:56

Resultado Oficial Atletismo

CTPB

PARALIMPÍADAS ESCOLARES REGIONAL SÃO PAULO 2022

Período do Evento: de 05/09/2022 à 10/09/2022

L. DE DARDO - FEMININO - F34 - SUB18 - RESULTADO OFICIAL

Temperatura: 24 a 24

Umidade: 49 a 49

Recordes

Abrangência	Recorde	Classe	SDMS	Atleta	Local	Data
RE	10.60	F34		EDUARDA DE OLIVEIRA CABRAL	BRASÍLIA	12/08/2022

Pos	Nro	Atleta	Dt. Nasc	Classe	Clube	UF	1	2	3	4	Marca	R	ITC	IM	JSTF
1	142	EMELLY MORAES NUNES	08/10/2005	F34	RJ	RJ	4.54	5.69	5.80	5.64	5.80		70.559	-	





09 de Set de 2022 12:56

Resultado Oficial Atletismo

CTPB

PARALIMPÍADAS ESCOLARES REGIONAL SÃO PAULO 2022

Período do Evento: de 05/09/2022 à 10/09/2022

L. DE DARDO - FEMININO - F35 - SUB18 - RESULTADO OFICIAL

Temperatura: 21 a 21

Umidade: 68 a 61

Recordes

Abrangência	Recorde	Classe	SDMS	Atleta	Local	Data
RE	6.88	F35		GEOVANA CAMPOS SOUZA CAMPOS	BRASÍLIA	12/08/2022

Pos	Nro	Atleta	Dt. Nasc	Classe	Clube	UF	1	2	3	4	Marca	R	ITC	IM	JSTF
1	309	REBECA OLIVEIRA SOARES	15/11/2006	F35	SP	SP	3.59	x	3.76	x	3.76		60.063	-	





09 de Set de 2022 12:56

Resultado Oficial Atletismo

CTPB

PARALIMPÍADAS ESCOLARES REGIONAL SÃO PAULO 2022

Periodo do Evento: de 05/09/2022 à 10/09/2022

L. DE DARDO - FEMININO - F37 - SUB16 - RESULTADO OFICIAL

Temperatura: 21 a 21

Umidade: 68 a 61

Recordes

Abrangência	Recorde	Classe	SDMS	Atleta	Local	Data
RE	15.56	F37		VITÓRIA SOUZA FRANCO	SÃO PAULO	26/11/2021

Pos	Nro	Atleta	Dt. Nasc	Classe	Clube	UF	1	2	3	4	Marca	R	ITC	IM	JSTF
1	150	YASMIN GONÇALO FERREIRA DE	27/08/2007	F37	RJ	RJ	5.02	6.25	6.96	6.06	6.96		44.730	-	
2	183	AMANDA GRAZIELLY NUNES	10/03/2007	F37	SC	SC	3.70	4.35	4.99	5.20	5.20		33.419	-	





09 de Set de 2022 12:56

Resultado Oficial Atletismo

CTPB

PARALIMPIADAS ESCOLARES REGIONAL SÃO PAULO 2022

Período do Evento: de 05/09/2022 à 10/09/2022

L. DE DARDO - FEMININO - F37 - SUB18 - RESULTADO OFICIAL

Temperatura: 22 a 22

Umidade: 58 a 57

Recordes

Abrangência	Recorde	Classe	SDMS	Atleta	Local	Data
RE	16.64	F37		CLAUDIANE DA SILVA MELO	SÃO PAULO	18/11/2018

Pos	Nro	Atleta	Dt. Nasc	Classe	Clube	UF	1	2	3	4	Marca	R	ITC	IM	JSTF
1	102	AMANDA MOSSMANN	02/09/2005	F37	PR	PR	X	10.78	13.25	12.27	13.25		79.627	-	





09 de Set de 2022 12:56

Resultado Oficial Atletismo

CTPB

PARALIMPÍADAS ESCOLARES REGIONAL SÃO PAULO 2022

Período do Evento: de 05/09/2022 à 10/09/2022

L. DE DARDO - FEMININO - F40 - SUB16 - RESULTADO OFICIAL

Temperatura: 21 a 21

Umidade: 68 a 61

Recordes

Abrangência	Recorde	Classe	SDMS	Atleta	Local	Data
RE	12.61	F40		JULIA PLACIDINO DO NASCIMENTO	SÃO PAULO	18/11/2019

Pos	Nro	Atleta	Dt. Nasc	Classe	Clube	UF	1	2	3	4	Marca	R	ITC	IM	JSTF
1	58	RAYSSA ROCHA	31/08/2007	F40	ES	ES	6.96	6.14	7.79	7.56	7.79		61.776	-	
2	65	ANA CAROLINE GOIS DE ARAÚJO	05/03/2008	F40	MS	MS	X	6.93	X	5.78	6.93		54.956	-	





09 de Set de 2022 12:56

Resultado Oficial Atletismo

CTPB

PARALIMPÍADAS ESCOLARES REGIONAL SÃO PAULO 2022

Período do Evento: de 05/09/2022 à 10/09/2022

L. DE DARDO - FEMININO - F41 - SUB16 - RESULTADO OFICIAL

Temperatura: 21 a 21

Umidade: 68 a 68

Recordes

Abrangência	Recorde	Classe	SDMS	Atleta	Local	Data
RE	10.72	F41		ANALY VITORYA MIRANDA DA SILVA SANTOS	SÃO PAULO	24/11/2021

Pos	Nro	Atleta	Dt. Nasc	Classe	Clube	UF	1	2	3	4	Marca	R	ITC	IM	JSTF
1	209	JÚLIA ALVES MACHADO	29/05/2007	F41	SC	SC	x	15.11	x	9.07	15.11	RE	140.951	-	





09 de Set de 2022 12:56

Resultado Oficial Atletismo

CTPB

PARALIMPÍADAS ESCOLARES REGIONAL SÃO PAULO 2022

Periodo do Evento: de 05/09/2022 à 10/09/2022

L. DE DARDO - FEMININO - F46 - SUB16 - RESULTADO OFICIAL

Temperatura: 21 a 21

Umidade: 68 a 68

Recordes

Abrangência	Recorde	Classe	SDMS	Atleta	Local	Data
RE	17.06	F46		IZABELLA MINEIRA ANTUNES DA SILVA	SÃO PAULO	26/11/2021

Pos	Nro	Atleta	Dt. Nasc	Classe	Clube	UF	1	2	3	4	Marca	R	ITC	IM	JSTF
1	278	IZABELLA MINEIRA ANTUNES DA	29/12/2007	F46	SP	SP	17.32	12.48	16.63	17.37	17.37	RE	101.817	-	
2	184	ANA ELISA ROSA AGOSTINI	26/09/2007	F46	SC	SC	10.86	x	13.05	x	13.05		76.494	-	





09 de Set de 2022 12:56

Resultado Oficial Atletismo

CTPB

PARALIMPÍADAS ESCOLARES REGIONAL SÃO PAULO 2022

Período do Evento: de 05/09/2022 à 10/09/2022

L. DE DARDO - FEMININO - F46 - SUB18 - RESULTADO OFICIAL

Temperatura: 22 a 22

Umidade: 58 a 57

Recordes

Abrangência	Recorde	Classe	SDMS	Atleta	Local	Data
RE	20.03	F46		SUELI PEREIRA SOARES	SÃO PAULO	26/11/2021

Pos	Nro	Atleta	Dt. Nasc	Classe	Clube	UF	1	2	3	4	Marca	R	ITC	IM	JSTF
1	17	ÉRICA GLICERIO DA SILVA	22/12/2005	F46	ES	ES	13.67	13.12	14.25	10.73	14.25		71.143	-	





09 de Set de 2022 12:56

Resultado Oficial Atletismo

CTPB

PARALIMPÍADAS ESCOLARES REGIONAL SÃO PAULO 2022

Período do Evento: de 05/09/2022 à 10/09/2022

L. DE DARDO - FEMININO - F56 - SUB18 - RESULTADO OFICIAL

Temperatura: 24 a 24

Umidade: 49 a 49

Recordes

Abrangência	Recorde	Classe	SDMS	Atleta	Local	Data
RE	9.80	F56		FABIANA FERNANDES DA SILVA	SÃO PAULO	18/11/2018

Pos	Nro	Atleta	Dt. Nasc	Classe	Clube	UF	1	2	3	4	Marca	R	ITC	IM	JSTF
1	78	IZABELA BEZERRA BRAGA	04/04/2006	F56	MS	MS	7.68	7.91	7.22	8.54	8.54		87.142	-	





09 de Set de 2022 12:56

Resultado Oficial Atletismo

CTPB

PARALIMPÍADAS ESCOLARES REGIONAL SÃO PAULO 2022

Período do Evento: de 05/09/2022 à 10/09/2022

L. DE DARDO - FEMININO - F57 - SUB16 - RESULTADO OFICIAL

Temperatura: 25 a 24

Umidade: 47 a 47

Pos	Nro	Atleta	Dt. Nasc	Classe	Clube	UF	1	2	3	4	Marca	R	ITC	IM	JSTF
1	4	ANA CLARA BRITO PAIXÃO	24/04/2008	F57	ES	ES	2.62	1.58	2.42	2.29	2.62		0.000	-	





09 de Set de 2022 12:56

Resultado Oficial Atletismo

CTPB

PARALIMPÍADAS ESCOLARES REGIONAL SÃO PAULO 2022

Período do Evento: de 05/09/2022 à 10/09/2022

L. DE DARDO - FEMININO - F57 - SUB18 - RESULTADO OFICIAL

Temperatura: 24 a 24

Umidade: 51 a 49

Recordes

Abrangência	Recorde	Classe	SDMS	Atleta	Local	Data
RE	9.25	F57		RAFAELA REGINA FARIAS	SÃO PAULO	18/11/2019

Pos	Nro	Atleta	Dt. Nasc	Classe	Clube	UF	1	2	3	4	Marca	R	ITC	IM	JSTF
1	75	GEOVANA MOREIRA RIBAS	01/12/2005	F57	MS	MS	8.10	8.80	7.92	8.11	8.80		95.135	-	





09 de Set de 2022 12:56

Resultado Oficial Atletismo

CTPB

PARALIMPIADAS ESCOLARES REGIONAL SÃO PAULO 2022

Período do Evento: de 05/09/2022 à 10/09/2022

L. DE DISCO - MASCULINO - F12 - SUB16 - RESULTADO OFICIAL

Temperatura: 20 a 19

Umidade: 63 a 67

Recordes

Abrangência	Recorde	Classe	SDMS	Atleta	Local	Data
RE	31.61	F12		WELLINGTON ERI SOUZA DOS SANTOS	SÃO PAULO	18/11/2019

Pos	Nro	Atleta	Dt. Nasc	Classe	Clube	UF	1	2	3	4	Marca	R	ITC	IM	JSTF
1	71	EDINIEL BRITES NUNES	22/07/2007	F12	MS	MS	5.24	5.63	5.16	5.04	5.63		17.810	-	





09 de Set de 2022 12:56

Resultado Oficial Atletismo

CTPB

PARALIMPÍADAS ESCOLARES REGIONAL SÃO PAULO 2022

Período do Evento: de 05/09/2022 à 10/09/2022

L. DE DISCO - MASCULINO - F34 - SUB18 - RESULTADO OFICIAL

Temperatura: 26 a 27

Umidade: 44 a 41

Recordes

Abrangência	Recorde	Classe	SDMS	Atleta	Local	Data
RE	15.96	F34		LUCAS CHAVES DOS SANTOS	SÃO PAULO	18/11/2019

Pos	Nro	Atleta	Dt. Nasc	Classe	Clube	UF	1	2	3	4	Marca	R	ITC	IM	JSTF
1	20	GABRIEL COSTA DA SILVA	14/06/2006	F34	ES	ES	9.12	9.40	9.34	9.95	9.95		62.343	-	
2	101	ALLAN DE OLIVEIRA LEITE	02/09/2006	F34	PR	PR	X	6.00	7.67	7.86	7.86		49.248	-	





09 de Set de 2022 12:56

Resultado Oficial Atletismo

CTPB

PARALIMPÍADAS ESCOLARES REGIONAL SÃO PAULO 2022

Período do Evento: de 05/09/2022 à 10/09/2022

L. DE DISCO - MASCULINO - F35 - SUB16 - RESULTADO OFICIAL

Temperatura: 20 a 19

Umidade: 63 a 67

Recordes

Abrangência	Recorde	Classe	SDMS	Atleta	Local	Data
RE	13.42	F35		FRANCISCO TIAGO MOREIRA COSTA	SÃO PAULO	18/11/2018

Pos	Nro	Atleta	Dt. Nasc	Classe	Clube	UF	1	2	3	4	Marca	R	ITC	IM	JSTF
1	45	MARCOS FERNANDO FERREIRA	05/05/2008	F35	ES	ES	4.47	5.67	5.92	8.80	8.80		65.573	-	
2	52	PABLO DOS SANTOS DE LIRA	14/03/2007	F35	ES	ES	x	4.50	x	4.94	4.94		36.810	-	





09 de Set de 2022 12:56

Resultado Oficial Atletismo

CTPB

PARALIMPÍADAS ESCOLARES REGIONAL SÃO PAULO 2022

Periodo do Evento: de 05/09/2022 à 10/09/2022

L. DE DISCO - MASCULINO - F35 - SUB18 - RESULTADO OFICIAL

Temperatura: 19 a 21

Umidade: 67 a 59

Recordes

Abrangência	Recorde	Classe	SDMS	Atleta	Local	Data
RE	22.68	F35		JONAS RAÍRAN DOS SANTOS	NATAL	26/08/2022

Pos	Nro	Atleta	Dt. Nasc	Classe	Clube	UF	1	2	3	4	Marca	R	ITC	IM	JSTF
1	88	MATHEUS ANASTÁCIO MOREIRA	29/06/2005	F35	MS	MS	x	24.62	24.08	23.49	24.62	RE	178.924	-	
2	202	IAGO GONÇALVES LOPES	23/05/2006	F35	SC	SC	17.04	x	13.31	15.47	17.04		123.837	-	





09 de Set de 2022 12:56

Resultado Oficial Atletismo

CTPB

PARALIMPIADAS ESCOLARES REGIONAL SÃO PAULO 2022

Período do Evento: de 05/09/2022 à 10/09/2022

L. DE DISCO - MASCULINO - F36 - SUB16 - RESULTADO OFICIAL

Temperatura: 20 a 19

Umidade: 63 a 67

Pos	Nro	Atleta	Dt. Nasc	Classe	Clube	UF	1	2	3	4	Marca	R	ITC	IM	JSTF
1	310	RICHARD GUSTAVO MENDES LOPES	13/02/2007	F36	SP	SP	12.88	14.58	13.60	13.11	14.58		0.000	-	
2	72	FELIPE DA SILVA SANTOS	22/07/2007	F36	MS	MS	11.53	x	12.44	x	12.44		0.000	-	





09 de Set de 2022 12:56

Resultado Oficial Atletismo

CTPB

PARALIMPÍADAS ESCOLARES REGIONAL SÃO PAULO 2022

Período do Evento: de 05/09/2022 à 10/09/2022

L. DE DISCO - MASCULINO - F37 - SUB16 - RESULTADO OFICIAL

Temperatura: 20 a 19

Umidade: 63 a 67

Recordes

Abrangência	Recorde	Classe	SDMS	Atleta	Local	Data
RE	18.78	F37		KAUÃ FRANCISCO DA SILVA OLIVEIRA	SÃO PAULO	18/11/2019

Pos	Nro	Atleta	Dt. Nasc	Classe	Clube	UF	1	2	3	4	Marca	R	ITC	IM	JSTF
1	83	LEANDRO DOURADO LOPES	12/09/2007	F37	MS	MS	x	12.26	x	12.36	12.36		65.814	-	





09 de Set de 2022 12:56

Resultado Oficial Atletismo

CTPB

PARALIMPIADAS ESCOLARES REGIONAL SÃO PAULO 2022

Periodo do Evento: de 05/09/2022 à 10/09/2022

L. DE DISCO - MASCULINO - F37 - SUB18 - RESULTADO OFICIAL

Temperatura: 19 a 21

Umidade: 67 a 59

Recordes

Abrangência	Recorde	Classe	SDMS	Atleta	Local	Data
RE	25.38	F37		KAUÃ FRANCISCO DA SILVA OLIVEIRA	SÃO PAULO	26/11/2021

Pos	Nro	Atleta	Dt. Nasc	Classe	Clube	UF	1	2	3	4	Marca	R	ITC	IM	JSTF
1	106	ANDRÉ LUIZ PIRES MATHIAS	26/02/2006	F37	PR	PR	25.85	35.80	34.79	x	35.80	RE	141.055	-	
2	298	MIGUEL TEIXEIRA DE SÁ NETO	24/08/2006	F37	SP	SP	12.24	x	x	13.44	13.44		52.955	-	





09 de Set de 2022 12:56

Resultado Oficial Atletismo

CTPB

PARALIMPÍADAS ESCOLARES REGIONAL SÃO PAULO 2022

Período do Evento: de 05/09/2022 à 10/09/2022

L. DE DISCO - MASCULINO - F38 - SUB18 - RESULTADO OFICIAL

Temperatura: 19 a 21

Umidade: 67 a 59

Recordes

Abrangência	Recorde	Classe	SDMS	Atleta	Local	Data
RE	17.17	F38		SEVERINO DOS SANTOS NETO	SÃO PAULO	18/11/2019

Pos	Nro	Atleta	Dt. Nasc	Classe	Clube	UF	1	2	3	4	Marca	R	ITC	IM	JSTF
1	333	DAVID MORALES ROMERO	12/10/2006	F38	MS	MS	x	10.60	11.10	9.13	11.10		64.647	-	





09 de Set de 2022 12:56

Resultado Oficial Atletismo

CTPB

PARALIMPÍADAS ESCOLARES REGIONAL SÃO PAULO 2022

Período do Evento: de 05/09/2022 à 10/09/2022

L. DE DISCO - MASCULINO - F41 - SUB18 - RESULTADO OFICIAL

Temperatura: 19 a 21

Umidade: 67 a 59

Recordes

Abrangência	Recorde	Classe	SDMS	Atleta	Local	Data
RE	7.86	F41		PEDRO HENRIQUE EUFRÁSIO CORREIA DIAS	SÃO PAULO	24/11/2021

Pos	Nro	Atleta	Dt. Nasc	Classe	Clube	UF	1	2	3	4	Marca	R	ITC	IM	JSTF
1	196	EDUARDO LUFT	13/04/2006	F41	SC	SC	16.72	15.87	16.11	17.82	17.82	RE	226.717	-	





09 de Set de 2022 12:56

Resultado Oficial Atletismo

CTPB

PARALIMPÍADAS ESCOLARES REGIONAL SÃO PAULO 2022

Período do Evento: de 05/09/2022 à 10/09/2022

L. DE DISCO - MASCULINO - F43 - SUB18 - RESULTADO OFICIAL

Temperatura: 19 a 21

Umidade: 67 a 59

Recordes

Abrangência	Recorde	Classe	SDMS	Atleta	Local	Data
RE	33.77	F43		LUIZ ANTÔNIO DA SILVA BEZERRA	SÃO PAULO	24/11/2021

Pos	Nro	Atleta	Dt. Nasc	Classe	Clube	UF	1	2	3	4	Marca	R	ITC	IM	JSTF
1	240	ALLYSON VICTOR PINHEIRO LIMA SOUZA	27/09/2006	F43	SP	SP	7.29	6.63	5.64	6.46	7.29		21.587	-	





09 de Set de 2022 12:56

Resultado Oficial Atletismo

CTPB

PARALIMPÍADAS ESCOLARES REGIONAL SÃO PAULO 2022

Período do Evento: de 05/09/2022 à 10/09/2022

L. DE DISCO - MASCULINO - F46 - SUB18 - RESULTADO OFICIAL

Temperatura: 19 a 21

Umidade: 67 a 59

Recordes

Abrangência	Recorde	Classe	SDMS	Atleta	Local	Data
RE	26.19	F46		VINICIUS JOSÉ MENDES MARIGO	SÃO PAULO	18/11/2019

Pos	Nro	Atleta	Dt. Nasc	Classe	Clube	UF	1	2	3	4	Marca	R	ITC	IM	JSTF
1	321	GABRIEL DOS SANTOS COSTA	06/06/2006	F46	RJ	RJ	13.32	10.37	x	13.59	13.59		51.890	-	





09 de Set de 2022 12:56

Resultado Oficial Atletismo

CTPB

PARALIMPIADAS ESCOLARES REGIONAL SÃO PAULO 2022

Periodo do Evento: de 05/09/2022 à 10/09/2022

L. DE DISCO - MASCULINO - F53 - SUB18 - RESULTADO OFICIAL

Temperatura: 27 a 27

Umidade: 41 a 40

Pos	Nro	Atleta	Dt. Nasc	Classe	Clube	UF	1	2	3	4	Marca	R	ITC	IM	JSTF
1	339	NÍCOLAS HENRIQUE MANOEL	16/07/2006	F53	SC	SC	5.42	5.32	6.48	5.66	6.48		0.000	-	



COMITÊ PARALÍMPICO
BRASILEIRO





09 de Set de 2022 12:56

Resultado Oficial Atletismo

CTPB

PARALIMPÍADAS ESCOLARES REGIONAL SÃO PAULO 2022

Período do Evento: de 05/09/2022 à 10/09/2022

L. DE DISCO - MASCULINO - F55 - SUB16 - RESULTADO OFICIAL

Temperatura: 27 a 28

Umidade: 40 a 39

Pos	Nro	Atleta	Dt. Nasc	Classe	Clube	UF	1	2	3	4	Marca	R	ITC	IM	JSTF
1	270	IGOR HENRIQUE ANDRADE SILVA	25/10/2007	F55	SP	SP	9.26	10.33	X	7.31	10.33		0.000	-	





09 de Set de 2022 12:56

Resultado Oficial Atletismo

CTPB

PARALIMPÍADAS ESCOLARES REGIONAL SÃO PAULO 2022

Periodo do Evento: de 05/09/2022 à 10/09/2022

L. DE DISCO - MASCULINO - F55 - SUB18 - RESULTADO OFICIAL

Temperatura: 26 a 26

Umidade: 45 a 45

Recordes

Abrangência	Recorde	Classe	SDMS	Atleta	Local	Data
RE	12.51	F55		LUCAS GABRIEL CONSONO B DOS SANTOS	SÃO PAULO	18/11/2018

Pos	Nro	Atleta	Dt. Nasc	Classe	Clube	UF	1	2	3	4	Marca	R	ITC	IM	JSTF
1	14	DAVID HENRIK MORAIS VIEIRA	27/09/2006	F55	ES	ES	9.48	10.24	10.77	10.93	10.93		87.370	-	
2	43	LUCAS RODRIGUES CAMPOREZ	12/08/2005	F55	ES	ES	9.38	9.56	8.38	9.85	9.85		78.737	-	





09 de Set de 2022 12:56

Resultado Oficial Atletismo

CTPB

PARALIMPÍADAS ESCOLARES REGIONAL SÃO PAULO 2022

Período do Evento: de 05/09/2022 à 10/09/2022

L. DE DISCO - MASCULINO - F56 - SUB18 - RESULTADO OFICIAL

Temperatura: 27 a 27

Umidade: 39 a 40

Recordes

Abrangência	Recorde	Classe	SDMS	Atleta	Local	Data
RE	17.14	F56		LUCAS THIAGO DOS SANTOS	SÃO PAULO	18/11/2019

Pos	Nro	Atleta	Dt. Nasc	Classe	Clube	UF	1	2	3	4	Marca	R	ITC	IM	JSTF
1	190	BRUNO ROSA GOMES	18/08/2005	F56	SC	SC	11.14	15.31	14.73	15.70	15.70		91.598	-	





09 de Set de 2022 12:56

Resultado Oficial Atletismo

CTPB

PARALIMPÍADAS ESCOLARES REGIONAL SÃO PAULO 2022

Período do Evento: de 05/09/2022 à 10/09/2022

L. DE PELOTA - FEMININO - F11 - SUB14 - RESULTADO OFICIAL

Temperatura: 22 a 22

Umidade: 58 a 58

Recordes

Abrangência	Recorde	Classe	SDMS	Atleta	Local	Data
RE	9.29	F11		MARIA HELOISE DIAS BARBOSA	NATAL	26/08/2022

Pos	Nro	Atleta	Dt. Nasc	Classe	Clube	UF	1	2	3	4	Marca	R	ITC	IM	JSTF
1	195	EDIELI DA SILVA DEMETRIO	18/04/2011	F11	SC	SC	8.62	7.77	9.30	8.43	9.30	RE	101.861	-	





09 de Set de 2022 12:56

Resultado Oficial Atletismo

CTPB

PARALIMPIADAS ESCOLARES REGIONAL SÃO PAULO 2022

Periodo do Evento: de 05/09/2022 à 10/09/2022

L. DE PELOTA - FEMININO - F34 - SUB14 - RESULTADO OFICIAL

Temperatura: 22 a 22

Umidade: 58 a 58

Recordes

Abrangência	Recorde	Classe	SDMS	Atleta	Local	Data
RE	8.39	F34		YASMIM GABRIELLY SANTOS MARTINS	NATAL	26/08/2022

Pos	Nro	Atleta	Dt. Nasc	Classe	Clube	UF	1	2	3	4	Marca	R	ITC	IM	JSTF
1	338	LYVIA MARTINS ASSUMPÇÃO	29/12/2010	F34	SP	SP	7.08	6.16	7.39	5.28	7.39		92.722	-	





09 de Set de 2022 12:56

Resultado Oficial Atletismo

CTPB

PARALIMPÍADAS ESCOLARES REGIONAL SÃO PAULO 2022

Período do Evento: de 05/09/2022 à 10/09/2022

L. DE PELOTA - FEMININO - F35 - SUB14 - RESULTADO OFICIAL

Temperatura: 22 a 22

Umidade: 58 a 58

Recordes

Abrangência	Recorde	Classe	SDMS	Atleta	Local	Data
RE	13.51	F35		EVELYN DE SOUSA ALVES	BRASÍLIA	12/08/2022

Pos	Nro	Atleta	Dt. Nasc	Classe	Clube	UF	1	2	3	4	Marca	R	ITC	IM	JSTF
1	210	KAUANA ARRUDA ALVES	06/05/2009	F35	SC	SC	7.19	6.28	6.73	7.15	7.19		59.966	-	





09 de Set de 2022 12:56

Resultado Oficial Atletismo

CTPB

PARALIMPÍADAS ESCOLARES REGIONAL SÃO PAULO 2022

Período do Evento: de 05/09/2022 à 10/09/2022

L. DE PELOTA - FEMININO - F36 - SUB14 - RESULTADO OFICIAL

Temperatura: 22 a 22

Umidade: 58 a 58

Recordes

Abrangência	Recorde	Classe	SDMS	Atleta	Local	Data
RE	10.30	F36		ALLANE GOMES SABINO	SÃO PAULO	18/11/2018

Pos	Nro	Atleta	Dt. Nasc	Classe	Clube	UF	1	2	3	4	Marca	R	ITC	IM	JSTF
1	224	NAIARA RODRIGUES DA SILVA	23/09/2009	F36	SC	SC	5.90	6.86	5.43	6.23	6.86		66.601	-	





09 de Set de 2022 12:56

Resultado Oficial Atletismo

CTPB

PARALIMPÍADAS ESCOLARES REGIONAL SÃO PAULO 2022

Período do Evento: de 05/09/2022 à 10/09/2022

L. DE PELOTA - FEMININO - F37 - SUB14 - RESULTADO OFICIAL

Temperatura: 22 a 22

Umidade: 58 a 58

Recordes

Abrangência	Recorde	Classe	SDMS	Atleta	Local	Data
RE	26.20	F37		VITÓRIA SOUZA FRANCO	SÃO PAULO	18/11/2019

Pos	Nro	Atleta	Dt. Nasc	Classe	Clube	UF	1	2	3	4	Marca	R	ITC	IM	JSTF
1	137	VICENZA MILLEO BINI	08/04/2011	F37	PR	PR	11.41	14.06	11.19	11.83	14.06		53.664	-	





09 de Set de 2022 12:56

Resultado Oficial Atletismo

CTPB

PARALIMPÍADAS ESCOLARES REGIONAL SÃO PAULO 2022

Período do Evento: de 05/09/2022 à 10/09/2022

L. DE PELOTA - FEMININO - F38 - SUB14 - RESULTADO OFICIAL

Temperatura: 22 a 22

Umidade: 58 a 58

Recordes

Abrangência	Recorde	Classe	SDMS	Atleta	Local	Data
RE	13.57	F38		SARA STEFANNY OLIVEIRA GOMES	BRASÍLIA	12/08/2022

Pos	Nro	Atleta	Dt. Nasc	Classe	Clube	UF	1	2	3	4	Marca	R	ITC	IM	JSTF
1	155	EDUARDA SCHUCK STEFFEN	06/06/2011	F38	RS	RS	x	7.73	6.94	8.58	8.58		68.312	-	





09 de Set de 2022 12:56

Resultado Oficial Atletismo

CTPB

PARALIMPÍADAS ESCOLARES REGIONAL SÃO PAULO 2022

Período do Evento: de 05/09/2022 à 10/09/2022

L. DE PELOTA - FEMININO - F40 - SUB14 - RESULTADO OFICIAL

Temperatura: 22 a 22

Umidade: 58 a 58

Recordes

Abrangência	Recorde	Classe	SDMS	Atleta	Local	Data
RE	15.59	F40		ALINE JORDÂNIA DE CARVALHO SANTOS	SÃO PAULO	18/11/2019

Pos	Nro	Atleta	Dt. Nasc	Classe	Clube	UF	1	2	3	4	Marca	R	ITC	IM	JSTF
1	46	MARIA ISABEL AUGUSTO DE	23/04/2011	F40	ES	ES	x	14.46	17.90	17.19	17.90	RE	114.817	-	
2	96	SACHA GONÇALVES DANIEL	17/12/2009	F40	MS	MS	12.12	11.62	11.08	11.93	12.12		77.742	-	
3	281	JÚLIA APARECIDA SANTOS DA	16/03/2010	F40	SP	SP	7.96	11.87	8.83	8.68	11.87		76.138	-	





09 de Set de 2022 12:56

Resultado Oficial Atletismo

CTPB

PARALIMPÍADAS ESCOLARES REGIONAL SÃO PAULO 2022

Período do Evento: de 05/09/2022 à 10/09/2022

L. DE PELOTA - FEMININO - F44 - SUB14 - RESULTADO OFICIAL

Temperatura: 22 a 22

Umidade: 58 a 58

Recordes

Abrangência	Recorde	Classe	SDMS	Atleta	Local	Data
RE	17.23	F44		ANA ESTHER SOUSA DA CRUZ	SÃO PAULO	24/11/2021

Pos	Nro	Atleta	Dt. Nasc	Classe	Clube	UF	1	2	3	4	Marca	R	ITC	IM	JSTF
1	7	ANA ESTHER SOUSA DA CRUZ	03/03/2009	F44	ES	ES	16.23	18.33	19.79	19.81	19.81	RE	114.973	-	





09 de Set de 2022 12:56

Resultado Oficial Atletismo

CTPB

PARALIMPÍADAS ESCOLARES REGIONAL SÃO PAULO 2022

Período do Evento: de 05/09/2022 à 10/09/2022

L. DE PELOTA - FEMININO - F46 - SUB14 - RESULTADO OFICIAL

Temperatura: 22 a 22

Umidade: 58 a 58

Recordes

Abrangência	Recorde	Classe	SDMS	Atleta	Local	Data
RE	19.20	F46		NATÁLIA DA SILVA SIQUEIRA	SÃO PAULO	18/11/2018

Pos	Nro	Atleta	Dt. Nasc	Classe	Clube	UF	1	2	3	4	Marca	R	ITC	IM	JSTF
1	47	MARIANA VIEIRA AMANCIO	24/01/2009	F46	ES	ES	15.15	15.13	16.14	15.78	16.14		84.062	-	
2	288	LARISSA SALLUM OLIVEIRA	15/01/2009	F46	SP	SP	13.32	13.70	10.87	12.49	13.70		71.354	-	
3	138	VITORIA RODRIGUES MOREIRA	03/08/2009	F46	PR	PR	11.13	x	13.67	11.94	13.67		71.197	-	





09 de Set de 2022 12:56

Resultado Oficial Atletismo

CTPB

PARALIMPÍADAS ESCOLARES REGIONAL SÃO PAULO 2022

Periodo do Evento: de 05/09/2022 à 10/09/2022

L. DE PELOTA - FEMININO - F54 - SUB14 - RESULTADO OFICIAL

Temperatura: 23 a 23

Umidade: 55 a 54

Pos	Nro	Atleta	Dt. Nasc	Classe	Clube	UF	1	2	3	4	Marca	R	ITC	IM	JSTF
1	31	JOYCE ESTER SOPELETTO	26/07/2011	F54	ES	ES	6.01	6.39	5.86	6.66	6.66		0.000	-	





09 de Set de 2022 12:56

Resultado Oficial Atletismo

CTPB

PARALIMPÍADAS ESCOLARES REGIONAL SÃO PAULO 2022

Periodo do Evento: de 05/09/2022 à 10/09/2022

L. DE PELOTA - FEMININO - F55 - SUB14 - RESULTADO OFICIAL

Temperatura: 22 a 23

Umidade: 59 a 53

Pos	Nro	Atleta	Dt. Nasc	Classe	Clube	UF	1	2	3	4	Marca	R	ITC	IM	JSTF
1	244	ANA LUIZA GOMES DE PAULA	28/04/2010	F55	SP	SP	9.01	7.43	10.25	10.06	10.25		0.000	-	
2	5	ANA CLARA RODRIGUES DE SOUZA	19/04/2011	F55	ES	ES	7.62	6.55	7.49	8.56	8.56		0.000	-	
3	231	RAFAELA KROL CARRARO	12/07/2009	F55	SC	SC	5.39	5.19	6.36	5.42	6.36		0.000	-	





09 de Set de 2022 12:56

Resultado Oficial Atletismo

CTPB

PARALIMPÍADAS ESCOLARES REGIONAL SÃO PAULO 2022

Período do Evento: de 05/09/2022 à 10/09/2022

L. DE PELOTA - FEMININO - F57 - SUB14 - RESULTADO OFICIAL

Temperatura: 22 a 22

Umidade: 52 a 52

Recordes

Abrangência	Recorde	Classe	SDMS	Atleta	Local	Data
RE	12.40	F57		GEOVANA MOREIRA RIBAS	SÃO PAULO	18/11/2018

Pos	Nro	Atleta	Dt. Nasc	Classe	Clube	UF	1	2	3	4	Marca	R	ITC	IM	JSTF
1	283	JULLIA DE LIMA SAMPAIO	15/06/2011	F57	SP	SP	12.63	x	10.86	12.66	12.66	RE	102.096	-	
2	37	KAYLANI ZANIBONI DOS SANTOS	13/06/2009	F57	ES	ES	3.45	4.60	4.43	4.93	4.93		39.758	-	



Resultado Oficial

PARALIMPIADAS ESCOLARES REGIONAL SÃO PAULO 2022

CTPB

Período do Evento: de 05/09/2022 à 10/09/2022

S. DISTÂNCIA - FEMININO - T12 - SUB18 - RESULTADO OFICIAL

Temperatura: 20 a 20

Umidade: 63 a 63

Pos	Nro	Atleta	Classe	Clube	UF	Dt Nasc	S1	V1	S2	V2	S3	V3	S4	V4	Melhor	VM	R	IM	ITC	JSTF
1	76	HÁVILLA VITÓRIA SOARES MARINHEIRO	T12	MS	MS	16/08/2005	3.57	1.0	3.67	0.8	3.85	1.0	4.02	0.6	4.02	0.6		-	0.000	

Resultado Oficial

PARALIMPIADAS ESCOLARES REGIONAL SÃO PAULO 2022

CTPB

Período do Evento: de 05/09/2022 à 10/09/2022

S. DISTÂNCIA - FEMININO - T20 - SUB18 - RESULTADO OFICIAL

Temperatura: 20 a 20

Umidade: 63 a 63

Recordes

Abrangência	Recorde	Classe	SDMS	Atleta	Local	Data
RE	4.86	T20		ALANNY STHEFANY SANTOS DA SILVA	NATAL	26/08/2022

Pos	Nro	Atleta	Classe	Clube	UF	Dt Nasc	S1	V1	S2	V2	S3	V3	S4	V4	Melhor	VM	R	IM	ITC	JSTF
1	104	ANA CLAUDIA DA SILVA SOARES	T20	PR	PR	11/09/2005	4.35	1.6	4.55	1.1	4.62	1.6	x	1.2	4.62	1.6		-	96.855	
2	50	MAYARA SANTOS ARAUJO	T20	ES	ES	21/07/2005	3.77	1.9	3.38	1.6	3.80	1.1	3.92	1.1	3.92	1.1		-	82.180	
3	64	ANA BEATRIZ MAGALHÃES DIAS	T20	MS	MS	02/10/2006	x	1.7	3.10	1.0	3.79	1.1	3.82	1.2	3.82	1.2		-	80.083	
4	193	CAROLINA GRANDINI TESSARO	T20	SC	SC	08/04/2006	x	1.2	x	1.4	3.76	1.0	x	1.2	3.76	1.0		-	78.825	
5	241	ANA BEATRIZ CANDIAL	T20	SP	SP	29/06/2006	x	1.3	3.52	1.2	3.59	2.0	x	1.0	3.59	2.0		-	75.262	
6	93	RAYSSA GARCIA DE SOUZA	T20	MS	MS	24/09/2005	3.01	1.2	3.10	1.7	2.93	0.8	x	1.9	3.10	1.7		-	64.989	
7	126	MICAELE APARECIDA CORREIA	T20	PR	PR	25/01/2006	1.85	1.4	x	1.8	x	1.5	x	1.5	1.85	1.4		-	38.784	

Resultado Oficial

PARALIMPIADAS ESCOLARES REGIONAL SÃO PAULO 2022

CTPB

Período do Evento: de 05/09/2022 à 10/09/2022

S. DISTÂNCIA - FEMININO - T21 - SUB18 - RESULTADO OFICIAL

Temperatura: 20 a 20

Umidade: 63 a 63

Recordes

Abrangência	Recorde	Classe	SDMS	Atleta	Local	Data
RE	1.90	T21		KARINA KAMILY MORAES DA SILVA	SÃO PAULO	26/11/2021

Pos	Nro	Atleta	Classe	Clube	UF	Dt Nasc	S1	V1	S2	V2	S3	V3	S4	V4	Melhor	VM	R	IM	ITC	JSTF
1	120	KARINA KAMILY MORAES DA SILVA	T21	PR	PR	14/04/2005	1.68	1.2	1.68	1.5	1.64	1.3	1.65	1.3	1.68	1.5		-	88.421	
2	157	EMANUELA FORMAGINI PANCOTTE	T21	RS	RS	29/07/2005	1.30	1.1	1.39	0.7	1.35	1.8	X	1.0	1.39	0.7		-	73.157	
3	56	QUEZIA PONTARA DA COSTA	T21	ES	ES	29/08/2006	1.12	1.2	-	0.0	-	0.0	-	0.0	1.12	1.2		-	58.947	
4	243	ANA BEATRIZ FERNANDES ALVES	T21	SP	SP	18/04/2005	0.49	1.5	1.02	1.6	X	1.6	X	1.3	1.02	1.6		-	53.684	
5	1	ALICE XAVIER NASCIMENTO	T21	ES	ES	31/01/2006	0.48	1.3	0.80	1.3	0.72	1.2	0.81	1.9	0.81	1.9		-	42.631	
6	247	BEATRIZ MONTEZ DOS SANTOS	T21	SP	SP	23/05/2006	0.48	1.3	x	2.2	x	2.0	0.56	1.1	0.56	1.1		-	29.473	

Resultado Oficial

PARALIMPIADAS ESCOLARES REGIONAL SÃO PAULO 2022

CTPB

Período do Evento: de 05/09/2022 à 10/09/2022

S. DISTÂNCIA - FEMININO - T36 - SUB16 - RESULTADO OFICIAL

Temperatura: 20 a 20

Umidade: 63 a 63

Recordes

Abrangência	Recorde	Classe	SDMS	Atleta	Local	Data
RE	2.16	T36		EMILY VITORIA MONTEDIOCA	SÃO PAULO	18/11/2019

Pos	Nro	Atleta	Classe	Clube	UF	Dt Nasc	S1	V1	S2	V2	S3	V3	S4	V4	Melhor	VM	R	IM	ITC	JSTF
-	221	MARIA EDUARDA BUSANELLO	T36	SC	SC	31/03/2008	X	0.0	X	0.0	X	0.0	NM	0.0	NM	0.0		-		



Resultado Oficial

PARALIMPIADAS ESCOLARES REGIONAL SÃO PAULO 2022

CTPB

Período do Evento: de 05/09/2022 à 10/09/2022

S. DISTÂNCIA - FEMININO - T36 - SUB18 - RESULTADO OFICIAL

Temperatura: 20 a 20

Umidade: 63 a 63

Recordes

Abrangência	Recorde	Classe	SDMS	Atleta	Local	Data
RE	3.45	T36		JOSIELE MAGENIS DIAS	SÃO PAULO	18/11/2018

Pos	Nro	Atleta	Classe	Clube	UF	Dt Nasc	S1	V1	S2	V2	S3	V3	S4	V4	Melhor	VM	R	IM	ITC	JSTF
1	264	EMILY VITORIA MONTEDIOCA	T36	SP	SP	27/04/2005	2.00	1.5	1.85	1.8	1.90	2.9	1.74	0.5	2.00	1.5		-	57.971	

Resultado Oficial

PARALIMPIADAS ESCOLARES REGIONAL SÃO PAULO 2022

CTPB

Período do Evento: de 05/09/2022 à 10/09/2022

S. DISTÂNCIA - FEMININO - T37 - SUB16 - RESULTADO OFICIAL

Temperatura: 20 a 20

Umidade: 63 a 63

Recordes

Abrangência	Recorde	Classe	SDMS	Atleta	Local	Data
RE	3.49	T37		CAROLINE GOMES DE CASTRO	SÃO PAULO	18/11/2019

Pos	Nro	Atleta	Classe	Clube	UF	Dt Nasc	S1	V1	S2	V2	S3	V3	S4	V4	Melhor	VM	R	IM	ITC	JSTF
1	199	GEOVANA FANTON	T37	SC	SC	30/10/2008	3.39	0.9	3.49	1.1	X	2.9	3.44	1.2	3.49	1.1	RE	-	100.000	
2	336	ISABELLY FERNANDES POMPEU	T37	SP	SP	05/03/2008	X	0.8	2.25	0.9	2.29	2.5	2.45	1.8	2.45	1.8		-	70.200	



Resultado Oficial

PARALIMPIADAS ESCOLARES REGIONAL SÃO PAULO 2022

CTPB

Período do Evento: de 05/09/2022 à 10/09/2022

S. DISTÂNCIA - FEMININO - T38 - SUB16 - RESULTADO OFICIAL

Temperatura: 20 a 20

Umidade: 63 a 63

Recordes

Abrangência	Recorde	Classe	SDMS	Atleta	Local	Data
RE	3.70	T38		ALLANA KAROLLAYNE DA SILVA	SÃO PAULO	18/11/2018

Pos	Nro	Atleta	Classe	Clube	UF	Dt Nasc	S1	V1	S2	V2	S3	V3	S4	V4	Melhor	VM	R	IM	ITC	JSTF
1	3	AMANDA DOS SANTOS SOUZA	T38	ES	ES	23/01/2008	3.00	0.9	3.03	0.3	2.76	1.6	2.87	1.2	3.03	0.3		-	81.891	

Resultado Oficial

PARALIMPIADAS ESCOLARES REGIONAL SÃO PAULO 2022

CTPB

Período do Evento: de 05/09/2022 à 10/09/2022

S. DISTÂNCIA - FEMININO - T47 - SUB16 - RESULTADO OFICIAL

Temperatura: 20 a 20

Umidade: 63 a 63

Recordes

Abrangência	Recorde	Classe	SDMS	Atleta	Local	Data
RE	5.37	T47		MARIA CLARA AUGUSTO DA SILVA	SÃO PAULO	18/11/2019

Pos	Nro	Atleta	Classe	Clube	UF	Dt Nasc	S1	V1	S2	V2	S3	V3	S4	V4	Melhor	VM	R	IM	ITC	JSTF
1	275	ISADORA LOHANY DIAS DA ROSA	T46	SP	SP	07/01/2008	3.38	1.5	3.59	1.0	X	1.1	3.81	1.2	3.81	1.2		-	70.949	



PARALIMPIADAS
ESCOLARES
2022



ANEXO 2

RESULTADO NATAÇÃO

ETAPA 5



COMITÊ PARALÍMPICO
BRASILEIRO





Resultados

PARALÍMPADAS ESCOLARES REGIONAL SÃO PAULO 2022

05 a 10/09/2022 (50 METROS, 8 RAIAS)
CENTRO DE TREINAMENTO PARALÍMPICO BRASILEIRO - SÃO PAULO

CPB Piscina 1.73 - Desenvolvimento SWIM.COM.BR

1ª PROVA - 200 LIVRE FEM S1-S14 E DOWN CATEGORIA B - FINAL DIRETA (07/09/2022)

Cálculo do Índice Técnico: CPB ÍNDICE TÉCNICO DA COMPETIÇÃO

RESULTADO OFICIAL

COL	S	R	CLASSE	ATLETA/EQUIPE	ANO	EQUIPE	TEMPO	PTS	IT	REC.
CLASSE: S14 (INTELECTUAL)										
1º	1	4	S14	MARIA VICTORIA BRANDT BOLIVAR	2008	SP	2:54.83	12,00	70,25	
2º	1	3	S14	ISADORA DA SILVA	2007	SP	3:09.43	9,00	64,84	
3º	1	5	S14	LETICIA SILVA SOUZA	2007	SP	3:10.94	7,00	64,32	
4º	1	2	S14	MARIA EDUARDA FRAGA DA SILVA	2007	RS	4:27.99	5,00	45,83	
5º	1	6	S14	NATÁLIA MARTINELLI STAHNKE	2008	SC	5:29.22	4,00	37,31	

2ª PROVA - 200 LIVRE MASC S1-S14 E DOWN CATEGORIA B - FINAL DIRETA (07/09/2022)

Cálculo do Índice Técnico: CPB ÍNDICE TÉCNICO DA COMPETIÇÃO

RESULTADO OFICIAL

COL	S	R	CLASSE	ATLETA/EQUIPE	ANO	EQUIPE	TEMPO	PTS	IT	REC.
CLASSE: S14 (INTELECTUAL)										
1º	1	3	S14	KAUÃ OLIVEIRA MANSANO ASSENCIO	2007	SP	2:20.00	12,00	81,56	
2º	1	4	S14	LUÍS GUSTAVO DE SOUZA MARANHO	2008	SP	2:53.96	9,00	65,64	
3º	1	6	S14	JOÃO PEDRO DOS SANTOS DE LIMA	2007	SP	3:19.85	7,00	57,13	
4º	1	5	S14	LUIS GUSTAVO VICARI MARTIN	2008	SP	3:41.81	5,00	51,48	
5º	1	2	S14	PAULO VITOR ROSA DE MIRANDA	2008	RJ	5:54.62	4,00	32,20	
CLASSE: DOWN										
OBS	1	1	DOWN	HENRIKE FURQUIM BARBOSA	2007	PR	8:36.13		0,00	

3ª PROVA - 200 LIVRE FEM S1-S14 E DOWN CATEGORIA C - FINAL DIRETA (07/09/2022)

Cálculo do Índice Técnico: CPB ÍNDICE TÉCNICO DA COMPETIÇÃO

RESULTADO OFICIAL

COL	S	R	CLASSE	ATLETA/EQUIPE	ANO	EQUIPE	TEMPO	PTS	IT	REC.
CLASSE: S14 (INTELECTUAL)										
1º	1	4	S14	MARIANA HILLESHEIN DUQUE	2005	SP	2:41.37	12,00	76,11	
DQL	1	5	S14	ANA BEATRIZ BERNARDINO	2005	SC				

4ª PROVA - 200 LIVRE MASC S1-S14 E DOWN CATEGORIA C - FINAL DIRETA (07/09/2022)

Cálculo do Índice Técnico: CPB ÍNDICE TÉCNICO DA COMPETIÇÃO

RESULTADO OFICIAL

COL	S	R	CLASSE	ATLETA/EQUIPE	ANO	EQUIPE	TEMPO	PTS	IT	REC.
CLASSE: S4 (FÍSICA)										
CLASSE: S14 (INTELECTUAL)										
1º	1	6	S4	GABRIEL HENRIQUE VARELA DE LIMA	2005	MS	4:27.69	12,00	64,51	
1º	1	4	S14	BRUNO MARTINO RIBEIRO	2005	SP	2:14.12	12,00	85,13	
2º	1	5	S14	SAMUEL ANSELMO FRANÇA FERREIRA	2006	SP	2:22.91	9,00	79,90	
3º	1	2	S14	RYAN KAIO COELHO DE OLIVEIRA ROSA	2005	SP	2:36.98	7,00	72,74	
4º	2	6	S14	IAGO PEREIRA NAVARRO	2005	RJ	2:39.35	5,00	71,65	
5º	1	3	S14	RAFAEL MARFIN ARAGÃO	2005	SP	2:45.12	4,00	69,15	
6º	2	2	S14	CLAUDIO NICOLAS ANTERO DE LUNA	2006	MS	3:07.47	3,00	60,91	
7º	2	3	S14	LUCAS INÁCIO CIPRIANI	2005	SC	3:12.37	2,00	59,35	
8º	2	1	S14	JON SERGIO SEVERO DIAS	2006	ES	3:17.54	1,00	57,80	
9º	2	7	S14	OTAVIO GERMANO CAMARGO	2005	ES	3:18.28	0,00	57,59	
10º	2	5	S14	MATEUS HENRIQUE DA SILVA RODRIGUES	2005	RS	3:19.09	0,00	57,35	
11º	2	8	S14	WILLIAN GOMES DOS SANTOS	2005	MS	3:19.81	0,00	57,14	
CLASSE: DOWN										
1º	2	4	DOWN	KAUAN ALVES BITTENCOURT	2005	SP	3:45.50	12,00	0,00	

5ª PROVA - 25 LIVRE FEM S1-S14 E DOWN CATEGORIA A - FINAL DIRETA (07/09/2022)

Cálculo do Índice Técnico: CPB ÍNDICE TÉCNICO DA COMPETIÇÃO



Resultados

PARALÍMPICAS ESCOLARES REGIONAL SÃO PAULO 2022

05 a 10/09/2022 (50 METROS, 8 RAIAS)
CENTRO DE TREINAMENTO PARALÍMPICO BRASILEIRO - SÃO PAULO

CPB Piscina 1.73 - Desenvolvimento SWIM.COM.BR

RESULTADO OFICIAL

COL	S	R	CLASSE	ATLETA/EQUIPE	ANO	EQUIPE	TEMPO	PTS	IT	REC.
CLASSE: S6 (FÍSICA)										
1º	1	5	S6	ISABELI DOMINGOS	2009	SC	31.75	12,00	0,00	
2º	1	4	S6	HÍVENA REBECA FERREIRA LOPES	2010	RJ	49.28	9,00	0,00	
CLASSE: S7 (FÍSICA)										
OBS	1	3	S7	DOROTHY ANNELIESE DE SOUZA BONFIM	2010	SC	1:19.15		0,00	
CLASSE: S9 (FÍSICA)										
1º	1	6	S9	BIANCA TAUANY FIRMINO BENDER	2009	SC	31.28	12,00	0,00	
CLASSE: S13 (VISUAL)										
1º	1	7	S13	DANIELA MOREIRA SOARES	2009	SC	23.25	12,00	0,00	
CLASSE: S14 (INTELECTUAL)										
1º	1	2	S14	ESTELA CODOGNOTTO ANDRADE DOS SANTOS	2011	SP	41.00	12,00	0,00	
CLASSE: DOWN										
1º	1	1	DOWN	AMANDA DE LIZ	2009	SC	33.78	12,00	0,00	

6ª PROVA - 25 LIVRE MASC S1-S14 E DOWN CATEGORIA A - FINAL DIRETA (07/09/2022)

Cálculo do Índice Técnico: CPB ÍNDICE TÉCNICO DA COMPETIÇÃO

RESULTADO OFICIAL

COL	S	R	CLASSE	ATLETA/EQUIPE	ANO	EQUIPE	TEMPO	PTS	IT	REC.
CLASSE: S5 (FÍSICA)										
1º	1	5	S5	KAUÃ SCHUQUEL BOFF	2010	RS	30.71	12,00	0,00	
CLASSE: S7 (FÍSICA)										
1º	1	3	S7	MIGUEL PIANISSOLA FERREIRA	2011	ES	28.12	12,00	0,00	
2º	1	4	S7	JOÃO PAULO CARDOSO DA SILVA	2011	SC	32.12	9,00	0,00	
CLASSE: S14 (INTELECTUAL)										
1º	1	6	S14	VINÍCIUS AMBROSIO DOS SANTOS	2009	SP	25.50	12,00	0,00	
CLASSE: DOWN										
1º	1	7	DOWN	BRUNO RANOFF ZANOTTI	2009	SC	34.47	12,00	0,00	
2º	1	2	DOWN	GUILHERME DE AMORIM CORADELLI	2010	SC	53.04	9,00	0,00	

7ª PROVA - 50 LIVRE FEM S1-S14 E DOWN CATEGORIA A - FINAL DIRETA (07/09/2022)

Cálculo do Índice Técnico: CPB ÍNDICE TÉCNICO DA COMPETIÇÃO

RESULTADO OFICIAL

COL	S	R	CLASSE	ATLETA/EQUIPE	ANO	EQUIPE	TEMPO	PTS	IT	REC.
CLASSE: S5 (FÍSICA)										
DQL	1	4	S5	MARIANA FOGLIETTO CINTRA	2010	SP				
CLASSE: S6 (FÍSICA)										
1º	1	5	S6	GABRIELY STEIN HOSTINS	2009	SC	1:09.81	12,00	48,93	
2º	1	3	S6	THAMYLLES DE FÁTIMA C.N DOS SANTOS	2009	PR	1:13.84	9,00	46,26	
CLASSE: S7 (FÍSICA)										
1º	2	5	S7	CAMILA EMANUELLY TEXEIRA DIAS	2010	RJ	40.78	12,00	79,45	
2º	2	4	S7	GEOVANNA AMADUCI LOPES DA SILVA	2009	SP	42.88	9,00	75,56	
3º	2	6	S7	MILENA VITÓRIA MATTÉ NUNES	2009	PR	1:09.07	7,00	46,91	
4º	2	3	S7	MARIA EDUARDA DE MENEZES WAGNER	2009	RS	1:22.62	5,00	39,22	
CLASSE: S8 (FÍSICA)										
1º	2	7	S8	NICOLLY MAIA MARTINS	2009	SC	47.03	12,00	63,57	
2º	2	2	S8	JULIA HELENA DE SOUSA SANTOS	2011	SP	53.94	9,00	55,42	
3º	2	1	S8	VITÓRIA CRYSTINA ABRANGES	2009	SC	1:00.21	7,00	49,65	
CLASSE: S9 (FÍSICA)										
1º	2	8	S9	TALITA CARVALHO FERREIRA	2009	SP	54.68	12,00	51,50	
CLASSE: S10 (FÍSICA)										
1º	3	4	S10	ANNA LUISA ALVES DOS SANTOS	2009	SP	40.53	12,00	68,27	



Resultados

PARALÍMPADAS ESCOLARES REGIONAL SÃO PAULO 2022

05 a 10/09/2022 (50 METROS, 8 RAIAS)
CENTRO DE TREINAMENTO PARALÍMPICO BRASILEIRO - SÃO PAULO

CPB Piscina 1.73 - Desenvolvimento SWIM.COM.BR

2º 3 5 S10 LAVINIA NASCIMENTO DA SILVA PERES 2009 RJ 42.53 9,00 65,06
3º 3 3 S10 MARIA FERNANDA DOS SANTOS AZEVEDO 2010 RJ 51.97 7,00 53,24
CLASSE: S11 (VISUAL)

1º 3 6 S11 EMILY DE SOUZA GOMES 2009 RJ 41.28 12,00 72,44
CLASSE: S14 (INTELECTUAL)

1º 3 2 S14 LUIZA DEMEZUK MELO DE AZAMBUJA 2009 RS 38.57 12,00 0,00
2º 3 1 S14 LAURYEN JÚLIA LEITE MADEIRA 2010 RS 48.97 9,00 0,00
MONTEIRO DA 2009 COST

CLASSE: DOWN

1º 3 7 DOWN SOPHIA BORGES REIFF 2009 SP 1:11.72 12,00 0,00
OBS 3 8 DOWN ISABELLE VALENTE DOS SANTOS 2010 RJ 1:24.00 0,00

8ª PROVA - 50 LIVRE MASC S1-S14 E DOWN CATEGORIA A - FINAL DIRETA (07/09/2022)

Cálculo do Índice Técnico: CPB ÍNDICE TÉCNICO DA COMPETIÇÃO

RESULTADO OFICIAL

COL	S	R	CLASSE	ATLETA/EQUIPE	ANO	EQUIPE	TEMPO	PTS	IT	REC.
-----	---	---	--------	---------------	-----	--------	-------	-----	----	------

CLASSE: S4 (FÍSICA)

OBS 1 4 S4 LUAN IORINO 2010 PR 3:44.84 17,27
CLASSE: S5 (FÍSICA)

1º 1 5 S5 LUIZ FERNANDO ANTONIO RODRIGUES 2011 SP 1:09.57 12,00 45,04
CLASSE: S6 (FÍSICA)

1º 1 6 S6 FRANCISCO TYLON PEREIRA DA SILVA 2009 RJ 1:03.22 12,00 46,28

2º 1 3 S6 IGOR CAMPOS ZAGHETTO DA SILVA 2010 SC 1:16.44 9,00 38,27
CLASSE: S7 (FÍSICA)

OBS 1 2 S7 ISAAC HENRIQUE SOUZA ALVES 2011 SP 1:42.75 26,85
CLASSE: S8 (FÍSICA)

1º 2 5 S8 FELIPE DE ARAUJO FERREIRA. 2009 PR 50.59 12,00 51,71

2º 2 3 S8 NATHAN DA SILVA SCHMIDT 2009 SP 51.66 9,00 50,64

3º 2 4 S8 GUSTAVO PINHEIRO RODRIGUES DA CUNHA 2010 MS 1:24.56 7,00 30,94
CLASSE: S9 (FÍSICA)

1º 2 7 S9 JOÃO FELIPPE DE SOUZA ARAÚJO 2009 RJ 37.65 12,00 65,47

2º 3 3 S9 FLAVIO PETILLO LE MASSON AMBROSIO 2009 RJ 45.79 9,00 53,84

3º 2 8 S9 NICOLAS BEM HUR GONÇALVES DE ASSIS 2009 PR 48.22 7,00 51,12

4º 2 1 S9 AUGUSTO CESAR COSTA 2010 SC 49.35 5,00 49,95

5º 2 6 S9 MURILO HENRIQUE MACEDO ALVES 2011 SP 1:05.76 4,00 37,49

6º 2 2 S9 LEONARDO FACCHINETTE NASCIMENTO 2011 SP 1:10.00 3,00 35,22
CLASSE: S10 (FÍSICA)

1º 3 4 S10 ENZO MARTINS 2009 SP 30.75 12,00 76,29

CLASSE: S11 (VISUAL)

1º 3 5 S11 ESTEVAM JOSÉ DA SILVA 2010 SP 1:01.63 12,00 42,08

DNS 3 6 S11 ALEXANDRE FERNANDES CURATO 2009 RJ

CLASSE: S13 (VISUAL)

1º 3 2 S13 DAVI ALVES SOARES 2009 SP 52.88 12,00 44,63

CLASSE: S14 (INTELECTUAL)

1º 3 1 S14 PEDRO HENRIQUE MENDES DO CARMO 2011 SP 41.75 12,00 0,00
CARAUBA

DNS 3 7 S14 LUCAS EVANDRO DECKER 2010 SC

CLASSE: DOWN

1º 3 8 DOWN NORTON BELIZÁRIO DE ALMEIDA 2009 SP 1:01.66 12,00 0,00

9ª PROVA - 50 LIVRE FEM S1-S13 CATEGORIA B - FINAL DIRETA (07/09/2022)

Cálculo do Índice Técnico: CPB ÍNDICE TÉCNICO DA COMPETIÇÃO

RESULTADO OFICIAL

COL	S	R	CLASSE	ATLETA/EQUIPE	ANO	EQUIPE	TEMPO	PTS	IT	REC.
-----	---	---	--------	---------------	-----	--------	-------	-----	----	------

CLASSE: S5 (FÍSICA)



Resultados

PARALÍMPADAS ESCOLARES REGIONAL SÃO PAULO 2022

05 a 10/09/2022 (50 METROS, 8 RAIAS)
CENTRO DE TREINAMENTO PARALÍMPICO BRASILEIRO - SÃO PAULO

CPB Piscina 1.73 - Desenvolvimento SWIM.COM.BR

1º	1	3	S5	ALESSANDRA OLIVEIRA DOS SANTOS	2008	SP	51.97	12,00	72,43
2º	1	6	S5	EMANUELLE CRISTINA DOS SANTOS MARIANO	2008	PR	53.41	9,00	70,48

CLASSE: **S6** (FÍSICA)

1º	1	4	S6	EMANUELLE VICTORIA SÁ DE ARAUJO	2007	PR	43.88	12,00	77,84
2º	1	2	S6	BIANCA LUBIAN	2007	PR	1:02.59	9,00	54,57
3º	1	7	S6	ALICE COLLI MARDEGAN	2008	ES	1:06.63	7,00	51,26

CLASSE: **S7** (FÍSICA)

1º	1	5	S7	ANA CAROLINA DA SILVA MATIAS	2007	RS	45.32	12,00	71,49
2º	2	3	S7	BRUNA SANTOS CORAZZA	2008	SP	1:03.22	9,00	51,25
3º	2	5	S7	MARIA CLARA DE SOUZA DUARTE	2008	MS	2:11.82	7,00	24,58

CLASSE: **S8** (FÍSICA)

1º	2	4	S8	HELENA DO ESPIRITO SANTO	2007	SP	46.81	12,00	63,87
2º	2	6	S8	LETICIA DE OLIVEIRA ALVES	2008	ES	53.65	9,00	55,72

CLASSE: **S10** (FÍSICA)

1º	2	2	S10	LAIS AYUMI HORIKAWA	2007	SP	37.59	12,00	73,61
----	---	---	-----	---------------------	------	----	--------------	-------	-------

CLASSE: **S11** (VISUAL)

1º	2	8	S11	LILIANE COUTINHO LEAL	2008	RJ	53.00	12,00	56,42
2º	2	7	S11	ANDRIELI LAHM SILVEIRA	2007	RS	1:13.69	9,00	40,58
DQL	2	1	S11	ÉRICA PRATES CAMILLO	2008	RS			

10ª PROVA - 50 LIVRE MASC S1-S13 CATEGORIA B - FINAL DIRETA (07/09/2022)

Cálculo do Índice Técnico: CPB ÍNDICE TÉCNICO DA COMPETIÇÃO

RESULTADO OFICIAL

COL	S	R	CLASSE	ATLETA/EQUIPE	ANO	EQUIPE	TEMPO	PTS	IT	REC.
CLASSE: S5 (FÍSICA)										
1º	1	5	S5	JOSHUA SOARES ALMEIDA	2007	SC	1:26.75	12,00	36,12	
CLASSE: S6 (FÍSICA)										
OBS	1	3	S6	LUCAS SANTOS AMARAL RIBEIRO	2008	RJ	2:04.94		23,42	
CLASSE: S7 (FÍSICA)										
1º	2	5	S7	LUCIANO CANAVEZ NETO	2007	SP	40.37	12,00	68,33	
CLASSE: S8 (FÍSICA)										
1º	1	4	S8	ARTHUR ANTONIASSI SOUZA	2008	SP	37.13	12,00	70,46	
2º	2	7	S8	EDUARDO HENRIQUE GOMES MATOS	2007	RS	49.69	9,00	52,65	
3º	2	3	S8	MAURICIO DE SOUZA JUNKES	2007	SC	52.66	7,00	49,68	
4º	2	6	S8	RAFAEL BLAN FERNANDES	2008	MS	1:42.31	5,00	25,57	
CLASSE: S9 (FÍSICA)										
1º	2	4	S9	VICTOR DOS SANTOS ALMEIDA	2008	SP	29.62	12,00	83,23	
2º	3	4	S9	ERICK DE CAMPOS DE JESUS	2008	PR	34.85	9,00	70,74	
3º	3	6	S9	ARTHUR HENRIQUE VIEIRA GOES	2008	PR	41.03	7,00	60,08	
4º	3	3	S9	MIGUEL HENRIQUE	2007	SC	44.41	5,00	55,51	
5º	2	2	S9	ALBERTO BERTONI TROMBETA	2007	SP	50.89	4,00	48,44	
6º	3	5	S9	KAIKY AUGUSTO SILVÉRIO	2008	RJ	1:14.09	3,00	33,27	
CLASSE: S10 (FÍSICA)										
1º	3	1	S10	NICOLAS FONSECA COELHO	2008	SC	29.84	12,00	78,61	
2º	3	2	S10	LUCAS ALMEIDA DOS SANTOS	2007	SP	31.66	9,00	74,09	
DQL	3	7	S10	GUSTAVO LOURENÇO GANS	2008	SC				
CLASSE: S13 (VISUAL)										
1º	3	8	S13	FELIPE BRAGA PEREIRA	2008	SP	40.85	12,00	57,77	

11ª PROVA - 50 LIVRE FEM S1-S13 CATEGORIA C - FINAL DIRETA (07/09/2022)

Cálculo do Índice Técnico: CPB ÍNDICE TÉCNICO DA COMPETIÇÃO

RESULTADO OFICIAL



Resultados

PARALIMPÍADAS ESCOLARES REGIONAL SÃO PAULO 2022

05 a 10/09/2022 (50 METROS, 8 RAIAS)
CENTRO DE TREINAMENTO PARALÍMPICO BRASILEIRO - SÃO PAULO

CPB Piscina 1.73 - Desenvolvimento SWIM.COM.BR

COL	S	R	CLASSE	ATLETA/EQUIPE	ANO	EQUIPE	TEMPO	PTS	IT	REC.
CLASSE: S4 (FÍSICA)										
1º	1	5	S4	MARIANE SILVA RIBEIRO	2006	SP	1:11.03	12,00	56,13	
CLASSE: S6 (FÍSICA)										
1º	2	6	S6	GIOVANA CRISTINA VIEIRA	2006	SC	54.68	12,00	62,46	
2º	1	3	S6	GABRIELLY SILVA CAMPOS	2005	SP	1:11.66	9,00	47,66	
3º	1	4	S6	MEYRIELLEN BRANDT DE ARAUJO	2005	RJ	1:18.22	7,00	43,67	
CLASSE: S7 (FÍSICA)										
1º	2	2	S7	BEATRIZ MACHADO DE ALMEIDA	2005	RS	43.54	12,00	74,41	
CLASSE: S8 (FÍSICA)										
1º	2	4	S8	RAYSSA EMANUELE CALINA GUIMARÃES	2005	SP	36.06	12,00	82,91	
2º	2	5	S8	ANA CAROLINA DA SILVA LISBOA DA COSTA	2005	RJ	40.81	9,00	73,26	
3º	2	7	S8	FLAVIA PACHECO CASTILHOS	2006	RS	59.91	7,00	49,90	
4º	2	3	S8	JULIA SAMIRA DE SOUZA SOFIA	2005	SP	1:02.78	5,00	47,62	
CLASSE: S9 (FÍSICA)										
1º	3	4	S9	BEATRIZ FREUDENFELD TEIXEIRA	2005	RJ	31.60	12,00	89,11	
2º	3	7	S9	BIANCA PEREIRA GONÇALVES	2006	PR	1:04.69	9,00	43,53	
CLASSE: S10 (FÍSICA)										
1º	3	3	S10	SOPHIA KAVALIERIS PRADO	2005	SP	38.31	12,00	72,23	
2º	3	8	S10	GABRIELA GRIGOLETO	2006	ES	1:00.87	9,00	45,46	
CLASSE: S11 (VISUAL)										
1º	3	6	S11	LUANA MENDES	2005	SC	50.00	12,00	59,81	
2º	3	1	S11	LARISSA MIRAFLOR LEMBECK	2005	SC	1:04.16	9,00	46,61	
CLASSE: S12 (VISUAL)										
OBS	3	2	S12	NICOLE FERREIRA DE SOUZA VITAL	2006	MS	1:29.97		30,34	
CLASSE: S13 (VISUAL)										
1º	3	5	S13	THAIS VINHOLO JIMENES	2005	SP	36.18	12,00	74,77	

12ª PROVA - 50 LIVRE MASC S1-S13 CATEGORIA C - FINAL DIRETA (07/09/2022)

Cálculo do Índice Técnico: CPB ÍNDICE TÉCNICO DA COMPETIÇÃO

RESULTADO OFICIAL

COL	S	R	CLASSE	ATLETA/EQUIPE	ANO	EQUIPE	TEMPO	PTS	IT	REC.
CLASSE: S4 (FÍSICA)										
OBS	1	3	S4	GABRIEL HENRIQUE VARELA DE LIMA	2005	MS	2:32.03		25,54	
CLASSE: S6 (FÍSICA)										
1º	1	4	S6	RAFAEL JOSE ANDRADE VITORINO	2005	RJ	43.81	12,00	66,78	
2º	1	5	S6	ARTHUR MIGUEL DOS SANTOS FERREIRA	2005	PR	44.94	9,00	65,10	
3º	2	3	S6	JOÃO VICTOR DE MEDEIROS SCHAFFER	2005	SC	48.57	7,00	60,23	
4º	2	6	S6	PEDRO LUCAS MENDES ALVES	2006	SP	55.53	5,00	52,69	
5º	2	2	S6	VICTOR BERNARDO GARCIA DE SOUSA	2005	RJ	1:03.93	4,00	45,76	
CLASSE: S7 (FÍSICA)										
1º	2	4	S7	GABRIEL PIRES CALDEIRA	2005	SP	34.25	12,00	80,54	
2º	2	1	S7	KAUÊ HENRIQUE DA SILVA CORREA	2005	PR	35.41	9,00	77,90	
3º	2	5	S7	GABRIEL ALEXANDRE CORSO	2006	RS	36.37	7,00	75,85	
4º	2	7	S7	JOÃO PEDRO DO NASCIMENTO BUZATTO	2006	RJ	39.97	5,00	69,02	
5º	3	6	S7	FELIPE VIDOTO PEREIRA	2005	ES	46.84	4,00	58,89	
6º	2	8	S7	GABRIEL BASTOS CABREIRA DA SILVA	2006	RJ	50.28	3,00	54,86	
7º	3	3	S7	ADRIEL TRINDADE TEIXEIRA	2005	ES	51.69	2,00	53,37	
CLASSE: S8 (FÍSICA)										
1º	3	5	S8	LUIZ GUSTAVO ALBANO CAPETINE	2005	RJ	35.06	12,00	74,62	
2º	3	2	S8	KELWIN CRHISTIAN MIGUEL FRANCISCO	2005	SP	46.28	9,00	56,53	
CLASSE: S9 (FÍSICA)										



Resultados

PARALIMPÍADAS ESCOLARES REGIONAL SÃO PAULO 2022

05 a 10/09/2022 (50 METROS, 8 RAIAS)
CENTRO DE TREINAMENTO PARALÍMPICO BRASILEIRO - SÃO PAULO

CPB Piscina 1.73 - Desenvolvimento SWIM.COM.BR

12,00

1º	3	4	S9	MARCO ANTONIO SILVA SIMOES	2006	SP	29.59		83,31
2º	3	1	S9	LUCAS POSSATO DE LIZ	2006	SC	32.75	9,00	75,27
3º	4	6	S9	VINYCIUS GABRIEL DE LIMA VERA	2005	MS	36.16	7,00	68,17
4º	3	7	S9	GABRIEL LIMA DELA LIBERA	2006	SP	37.43	5,00	65,86
5º	3	8	S9	GABRIEL ARTHUR DA COSTA MATTOS	2005	SP	38.16	4,00	64,60

CLASSE: **S10** (FÍSICA)

1º	4	7	S10	KEVIN MELO LINO DE JESUS	2005	SP	31.65	12,00	74,12
2º	4	5	S10	ERICK ROGÉRIO DE SOUZA	2005	SP	33.94	9,00	69,12
3º	4	1	S10	FELIPE KALEBE VIEIRA DA SILVA	2006	SP	37.13	7,00	63,18

CLASSE: **S11** (VISUAL)

1º	4	2	S11	KELVIM GABRIEL ROJAS	2005	SP	49.13	12,00	52,78
2º	4	3	S11	ALLAN GUILHERME JANING	2006	SC	52.44	9,00	49,45

CLASSE: **S12** (VISUAL)

1º	4	4	S12	BRENO BRAGA DA COSTA	2005	ES	26.59	12,00	88,90
2º	4	8	S12	LUIZ HENRIQUE DE JESUS DE MORAES	2006	RJ	38.82	9,00	60,89

13ª PROVA - 25 PEITO FEM SB1-SB14 E DOWN CATEGORIA A - FINAL DIRETA (07/09/2022)

Cálculo do Índice Técnico: CPB ÍNDICE TÉCNICO DA COMPETIÇÃO

RESULTADO OFICIAL

COL	S	R	CLASSE	ATLETA/EQUIPE	ANO	EQUIPE	TEMPO	PTS	IT	REC.
CLASSE: SB5 (FÍSICA)										

OBS	1	5	SB5	HÍVENA REBECA FERREIRA LOPES	2010	RJ	1:07.10		0,00	
-----	---	---	-----	------------------------------	------	----	---------	--	------	--

CLASSE: **SB6** (FÍSICA)

1º	1	4	SB6	ISABELI DOMINGOS	2009	SC	37.25	12,00	0,00	
----	---	---	-----	------------------	------	----	-------	-------	------	--

CLASSE: **DOWN**

DQL	1	3	DOWN	AMANDA DE LIZ	2009	SC				
-----	---	---	------	---------------	------	----	--	--	--	--

CLASSE: **SB13** (VISUAL)

DQL	1	6	SB13	DANIELA MOREIRA SOARES	2009	SC				
-----	---	---	------	------------------------	------	----	--	--	--	--

14ª PROVA - 25 PEITO MASC SB1-SB14 E DOWN CATEGORIA A - FINAL DIRETA (07/09/2022)

Cálculo do Índice Técnico: CPB ÍNDICE TÉCNICO DA COMPETIÇÃO

RESULTADO OFICIAL

COL	S	R	CLASSE	ATLETA/EQUIPE	ANO	EQUIPE	TEMPO	PTS	IT	REC.
CLASSE: SB5 (FÍSICA)										

1º	1	4	SB5	KAUÃ SCHUQUEL BOFF	2010	RS	41.97	12,00	0,00	
----	---	---	-----	--------------------	------	----	-------	-------	------	--

CLASSE: **SB6** (FÍSICA)

1º	1	5	SB6	JOÃO PAULO CARDOSO DA SILVA	2011	SC	52.91	12,00	0,00	
----	---	---	-----	-----------------------------	------	----	-------	-------	------	--

15ª PROVA - 50 PEITO FEM SB1-SB14 E DOWN CATEGORIA A - FINAL DIRETA (07/09/2022)

Cálculo do Índice Técnico: CPB ÍNDICE TÉCNICO DA COMPETIÇÃO

RESULTADO OFICIAL

COL	S	R	CLASSE	ATLETA/EQUIPE	ANO	EQUIPE	TEMPO	PTS	IT	REC.
CLASSE: SB5 (FÍSICA)										

OBS	1	5	SB5	MARIANA FOGLIETTO CINTRA	2010	SP	2:31.81		0,00	
-----	---	---	-----	--------------------------	------	----	---------	--	------	--

CLASSE: **SB6** (FÍSICA)

1º	1	4	SB6	MARIA EDUARDA DE MENEZES WAGNER	2009	RS	1:08.62	12,00	0,00	
----	---	---	-----	---------------------------------	------	----	---------	-------	------	--

DQL	1	3	SB6	THAMYLLES DE FÁTIMA C.N DOS SANTOS	2009	PR				
-----	---	---	-----	------------------------------------	------	----	--	--	--	--

CLASSE: **SB7** (FÍSICA)

1º	1	7	SB7	CAMILA EMANUELLY TEXEIRA DIAS	2010	RJ	59.91	12,00	0,00	
----	---	---	-----	-------------------------------	------	----	-------	-------	------	--

2º	1	6	SB7	GABRIELY STEIN HOSTINS	2009	SC	1:10.03	9,00	0,00	
----	---	---	-----	------------------------	------	----	---------	------	------	--

CLASSE: **SB8** (FÍSICA)

1º	1	2	SB8	JULIA HELENA DE SOUSA SANTOS	2011	SP	1:08.41	12,00	0,00	
----	---	---	-----	------------------------------	------	----	---------	-------	------	--

2º	1	1	SB8	NICOLLY MAIA MARTINS	2009	SC	1:19.16	9,00	0,00	
----	---	---	-----	----------------------	------	----	---------	------	------	--

CLASSE: **SB9** (FÍSICA)



Resultados

PARALIMPÍADAS ESCOLARES REGIONAL SÃO PAULO 2022

05 a 10/09/2022 (50 METROS, 8 RAIAS)
CENTRO DE TREINAMENTO PARALÍMPICO BRASILEIRO - SÃO PAULO

CPB Piscina 1.73 - Desenvolvimento SWIM.COM.BR

1º	2	3	SB9	ANNA LUISA ALVES DOS SANTOS	2009	SP	53.94	12,00	0,00
2º	2	6	SB9	LAVINIA NASCIMENTO DA SILVA PERES	2009	RJ	1:03.97	9,00	0,00
3º	2	4	SB9	MARIA FERNANDA DOS SANTOS AZEVEDO	2010	RJ	1:21.63	7,00	0,00
4º	2	5	SB9	TALITA CARVALHO FERREIRA	2009	SP	1:33.47	5,00	0,00

CLASSE: **DOWN**

DQL	2	2	DOWN	ISABELLE VALENTE DOS SANTOS	2010	RJ			
-----	---	---	------	------------------------------------	------	----	--	--	--

CLASSE: **SB11** (VISUAL)

1º	2	1	SB11	EMILY DE SOUZA GOMES	2009	RJ	57.06	12,00	0,00
----	---	---	------	-----------------------------	------	----	--------------	-------	------

CLASSE: **SB14** (INTELLECTUAL)

1º	2	8	SB14	LAURYEN JÚLIA LEITE MADEIRA MONTEIRO DA COSTA	2009	RS	1:08.25	12,00	0,00
----	---	---	------	--	------	----	----------------	-------	------

2º	2	7	SB14	LUIZA DEMEZUK MELO DE AZAMBUJA	2009	RS	1:10.90	9,00	0,00
----	---	---	------	---------------------------------------	------	----	----------------	------	------

16ª PROVA - 50 PEITO MASC SB1-SB14 E DOWN CATEGORIA A - FINAL DIRETA (07/09/2022)

Cálculo do Índice Técnico: CPB ÍNDICE TÉCNICO DA COMPETIÇÃO

RESULTADO OFICIAL

COL	S	R	CLASSE	ATLETA/EQUIPE	ANO	EQUIPE	TEMPO	PTS	IT	REC.
-----	---	---	--------	---------------	-----	--------	-------	-----	----	------

CLASSE: **SB4** (FÍSICA)

1º	1	4	SB4	LUIZ FERNANDO ANTONIO RODRIGUES	2011	SP	1:26.60	12,00	0,00	
----	---	---	-----	--	------	----	----------------	-------	------	--

CLASSE: **SB5** (FÍSICA)

OBS	1	5	SB5	FRANCISCO TYLON PEREIRA DA SILVA	2009	RJ	2:05.16		0,00	
-----	---	---	-----	---	------	----	----------------	--	------	--

CLASSE: **SB8** (FÍSICA)

DQL	1	6	SB8	JOÃO FELIPPE DE SOUZA ARAÚJO	2009	RJ				
-----	---	---	-----	-------------------------------------	------	----	--	--	--	--

DQL	1	3	SB8	NATHAN DA SILVA SCHMIDT	2009	SP				
-----	---	---	-----	--------------------------------	------	----	--	--	--	--

CLASSE: **SB9** (FÍSICA)

1º	2	3	SB9	ENZO MARTINS	2009	SP	43.06	12,00	0,00	
----	---	---	-----	---------------------	------	----	--------------	-------	------	--

2º	2	6	SB9	LUIZ OTAVIO MENDES COSTA	2009	PR	44.91	9,00	0,00	
----	---	---	-----	---------------------------------	------	----	--------------	------	------	--

3º	2	5	SB9	AUGUSTO CESAR COSTA	2010	SC	1:03.28	7,00	0,00	
----	---	---	-----	----------------------------	------	----	----------------	------	------	--

DQL	2	4	SB9	FLAVIO PETILLO LE MASSON AMBROSIO	2009	RJ				
-----	---	---	-----	--	------	----	--	--	--	--

CLASSE: **SB11** (VISUAL)

1º	2	2	SB11	ESTEVAM JOSÉ DA SILVA	2010	SP	1:15.69	12,00	0,00	
----	---	---	------	------------------------------	------	----	----------------	-------	------	--

DQL	2	1	SB11	ALEXANDRE FERNANDES CURATO	2009	RJ				
-----	---	---	------	-----------------------------------	------	----	--	--	--	--

CLASSE: **SB14** (INTELLECTUAL)

1º	2	7	SB14	PEDRO HENRIQUE MENDES DO CARMO CARAUBA	2011	SP	54.16	12,00	0,00	
----	---	---	------	---	------	----	--------------	-------	------	--

DNS	2	8	SB14	LUCAS EVANDRO DECKER	2010	SC				
-----	---	---	------	-----------------------------	------	----	--	--	--	--

18ª PROVA - 50 PEITO MASC SB1-SB3 CATEGORIA B - FINAL DIRETA (07/09/2022)

Cálculo do Índice Técnico: CPB ÍNDICE TÉCNICO DA COMPETIÇÃO

COL	S	R	CLASSE	ATLETA/EQUIPE	ANO	EQUIPE	TEMPO	PTS	IT	REC.
-----	---	---	--------	---------------	-----	--------	-------	-----	----	------

CLASSE: **SB1** (FÍSICA)

1º	1	7	SB1	IVAN FONTENELE BEVENUTO	2008	SP	2:33.09	12,00	58,50	
----	---	---	-----	--------------------------------	------	----	----------------	-------	-------	--

19ª PROVA - 100 PEITO FEM SB4-SB14 E DOWN CATEGORIA B - FINAL DIRETA (07/09/2022)

Cálculo do Índice Técnico: CPB ÍNDICE TÉCNICO DA COMPETIÇÃO

RESULTADO OFICIAL

COL	S	R	CLASSE	ATLETA/EQUIPE	ANO	EQUIPE	TEMPO	PTS	IT	REC.
-----	---	---	--------	---------------	-----	--------	-------	-----	----	------

CLASSE: **SB4** (FÍSICA)

1º	1	4	SB4	ALESSANDRA OLIVEIRA DOS SANTOS	2008	SP	2:39.18	12,00	67,84	
----	---	---	-----	---------------------------------------	------	----	----------------	-------	-------	--

CLASSE: **SB5** (FÍSICA)

1º	1	3	SB5	ALICE COLLI MARDEGAN	2008	ES	3:34.25	12,00	45,98	
----	---	---	-----	-----------------------------	------	----	----------------	-------	-------	--

CLASSE: **SB6** (FÍSICA)

1º	1	5	SB6	BRUNA SANTOS CORAZZA	2008	SP	3:21.53		46,53	
----	---	---	-----	-----------------------------	------	----	----------------	--	-------	--

DQL	2	3	SB6	MARIANNA MOURA DA SILVA	2008	SC				
-----	---	---	-----	--------------------------------	------	----	--	--	--	--

CLASSE: **SB7** (FÍSICA)

1º	2	6	SB7	ANA CAROLINA DA SILVA MATIAS	2007	RS	2:37.35	12,00	57,41	
----	---	---	-----	-------------------------------------	------	----	----------------	-------	-------	--

CLASSE: **SB8** (FÍSICA)



Resultados

PARALIMPÍADAS ESCOLARES REGIONAL SÃO PAULO 2022

05 a 10/09/2022 (50 METROS, 8 RAIAS)
CENTRO DE TREINAMENTO PARALÍMPICO BRASILEIRO - SÃO PAULO

CPB Piscina 1.73 - Desenvolvimento SWIM.COM.BR

									12,00	
1º	2	5	SB8	HELENA DO ESPIRITO SANTO	2007	SP	2:43.25	12,00	47,98	
CLASSE: SB9 (FÍSICA)										
1º	2	4	SB9	JULIA GAZIOLA	2008	SP	2:01.94	12,00	59,98	
CLASSE: DOWN										
DNS	2	2	DOWN	GABRIELY LUIZA PUHL	2007	SC				
CLASSE: SB14 (INTELECTUAL)										
1º	2	7	SB14	LETICIA SILVA SOUZA	2007	SP	1:59.60	12,00	61,60	
2º	2	1	SB14	MARIA VICTORIA BRANDT BOLIVAR	2008	SP	2:16.37	9,00	54,02	
3º	2	8	SB14	MARIA EDUARDA FRAGA DA SILVA	2007	RS	2:23.29	7,00	51,42	

20ª PROVA - 100 PEITO MASC SB4-SB14 E DOWN CATEGORIA B - FINAL DIRETA (07/09/2022)

Cálculo do Índice Técnico: CPB ÍNDICE TÉCNICO DA COMPETIÇÃO

RESULTADO OFICIAL

COL	S	R	CLASSE	ATLETA/EQUIPE	ANO	EQUIPE	TEMPO	PTS	IT	REC.
CLASSE: SB5 (FÍSICA)										
1º	1	6	SB5	JOSHUA SOARES ALMEIDA	2007	SC	4:22.07	12,00	33,55	
2º	1	3	SB5	LUCAS SANTOS AMARAL RIBEIRO	2008	RJ	4:51.85	9,00	30,13	
CLASSE: SB6 (FÍSICA)										
1º	1	4	SB6	LUCIANO CANAVEZ NETO	2007	SP	1:58.43	12,00	67,66	
CLASSE: SB7 (FÍSICA)										
1º	1	8	SB7	MAURICIO DE SOUZA JUNKES	2007	SC	3:34.43	12,00	35,76	
CLASSE: SB8 (FÍSICA)										
1º	1	2	SB8	ARTHUR ANTONIASSI SOUZA	2008	SP	1:49.15	12,00	62,75	
2º	2	4	SB8	ARTHUR HENRIQUE VIEIRA GOES	2008	PR	1:57.09	9,00	58,49	
3º	1	7	SB8	MIGUEL HENRIQUE	2007	SC	2:14.63	7,00	50,87	
CLASSE: SB9 (FÍSICA)										
1º	2	3	SB9	NICOLAS FONSECA COELHO	2008	SC	1:26.25	12,00	76,39	
2º	1	1	SB9	LUCAS ALMEIDA DOS SANTOS	2007	SP	1:43.75	9,00	63,50	
3º	1	5	SB9	ALBERTO BERTONI TROMBETA	2007	SP	2:40.94	7,00	40,94	
DQL	2	5	SB9	GUSTAVO LOURENÇO GANS	2008	SC				
CLASSE: SB13 (VISUAL)										
1º	2	6	SB13	FELIPE BRAGA PEREIRA	2008	SP	2:20.65	12,00	45,83	
CLASSE: SB14 (INTELECTUAL)										
1º	2	2	SB14	LUÍS GUSTAVO DE SOUZA MARANHO	2008	SP	1:39.93	12,00	65,03	
2º	2	1	SB14	JOÃO PEDRO DOS SANTOS DE LIMA	2007	SP	2:24.85	9,00	44,87	
DQL	2	8	SB14	PAULO VITOR ROSA DE MIRANDA	2008	RJ				

22ª PROVA - 50 PEITO MASC SB1-SB3 CATEGORIA C - FINAL DIRETA (07/09/2022)

Cálculo do Índice Técnico: CPB ÍNDICE TÉCNICO DA COMPETIÇÃO

RESULTADO OFICIAL

COL	S	R	CLASSE	ATLETA/EQUIPE	ANO	EQUIPE	TEMPO	PTS	IT	REC.
CLASSE: SB1 (FÍSICA)										
DQL	1	8	SB1	MIGUEL RODRIGUES SANTOS	2006	SP				

23ª PROVA - 100 PEITO FEM SB4-SB14 E DOWN CATEGORIA C - FINAL DIRETA (07/09/2022)

Cálculo do Índice Técnico: CPB ÍNDICE TÉCNICO DA COMPETIÇÃO

RESULTADO OFICIAL

COL	S	R	CLASSE	ATLETA/EQUIPE	ANO	EQUIPE	TEMPO	PTS	IT	REC.
CLASSE: SB5 (FÍSICA)										
1º	1	3	SB5	GIOVANA CRISTINA VIEIRA	2006	SC	2:42.65	12,00	60,56	
2º	1	4	SB5	MEYRIELLEN BRANDT DE ARAUJO	2005	RJ	3:28.75	9,00	47,19	
3º	1	5	SB5	GABRIELLY SILVA CAMPOS	2005	SP	3:28.88	7,00	47,16	
CLASSE: SB6 (FÍSICA)										



Resultados

PARALIMPÍADAS ESCOLARES REGIONAL SÃO PAULO 2022

05 a 10/09/2022 (50 METROS, 8 RAIAS)
CENTRO DE TREINAMENTO PARALÍMPICO BRASILEIRO - SÃO PAULO

CPB Piscina 1.73 - Desenvolvimento SWIM.COM.BR

1º	2	6	SB6	BEATRIZ MACHADO DE ALMEIDA	2005	RS	2:52.90	12,00	54,23
CLASSE: SB7 (FÍSICA)									
1º	2	3	SB7	FLAVIA PACHECO CASTILHOS	2006	RS	3:11.66	12,00	47,13
CLASSE: SB8 (FÍSICA)									
DQL	2	2	SB8	JULIA SAMIRA DE SOUZA SOFIA	2005	SP			
CLASSE: SB9 (FÍSICA)									
1º	2	4	SB9	BEATRIZ FREUDENFELD TEIXEIRA	2005	RJ	1:39.62	12,00	73,42
CLASSE: SB11 (VISUAL)									
1º	2	7	SB11	LUANA MENDES	2005	SC	2:47.81	12,00	49,58
CLASSE: SB12 (VISUAL)									
OBS	2	1	SB12	NICOLE FERREIRA DE SOUZA VITAL	2006	MS	6:02.03		20,71
CLASSE: SB13 (VISUAL)									
1º	2	5	SB13	THAIS VINHOLO JIMENES	2005	SP	2:01.91	12,00	60,05
CLASSE: SB14 (INTELECTUAL)									
1º	2	8	SB14	MARIANA HILLESHEIN DUQUE	2005	SP	1:42.54	12,00	71,85

24ª PROVA - 100 PEITO MASC SB4-SB14 E DOWN CATEGORIA C - FINAL DIRETA (07/09/2022)

Cálculo do Índice Técnico: CPB ÍNDICE TÉCNICO DA COMPETIÇÃO

RESULTADO OFICIAL

COL	S	R	CLASSE	ATLETA/EQUIPE	ANO	EQUIPE	TEMPO	PTS	IT	REC.
CLASSE: SB5 (FÍSICA)										
1º	1	3	SB5	VICTOR BERNARDO GARCIA DE SOUSA	2005	RJ	2:40.03	12,00	54,95	
2º	1	5	SB5	PEDRO LUCAS MENDES ALVES	2006	SP	3:02.38	9,00	48,21	
CLASSE: SB6 (FÍSICA)										
1º	1	2	SB6	NICOLAS SILVESTRE FRANÇA	2006	SP	1:59.91	12,00	66,82	
2º	1	4	SB6	MURILO AKIRA YUI ITIKAWA	2005	SP	2:21.69	9,00	56,55	
3º	2	3	SB6	RAFAEL JOSE ANDRADE VITORINO	2005	RJ	2:37.31	7,00	50,94	
4º	2	5	SB6	JOÃO PEDRO DO NASCIMENTO BUZATTO	2006	RJ	2:47.03	5,00	47,97	
5º	2	6	SB6	FELIPE VIDOTO PEREIRA	2005	ES	2:51.22	4,00	46,80	
6º	2	2	SB6	ADRIEL TRINDADE TEIXEIRA	2005	ES	4:42.00	3,00	28,41	
DQL	1	6	SB6	JOÃO VICTOR DE MEDEIROS SCHAFFER	2005	SC				
CLASSE: SB7 (FÍSICA)										
1º	2	1	SB7	KAUÊ HENRIQUE DA SILVA CORREA	2005	PR	1:46.04	12,00	72,32	
2º	2	4	SB7	GABRIEL ALEXANDRE CORSO	2006	RS	1:54.97	9,00	66,70	
3º	2	7	SB7	GABRIEL PIRES CALDEIRA	2005	SP	2:17.84	7,00	55,64	
4º	2	8	SB7	GABRIEL BASTOS CABREIRA DA SILVA	2006	RJ	2:39.18	5,00	48,18	
CLASSE: SB8 (FÍSICA)										
1º	3	3	SB8	LUIZ GUSTAVO ALBANO CAPETINE	2005	RJ	1:32.94	12,00	73,69	
DQL	3	6	SB8	GABRIEL ARTHUR DA COSTA MATTOS	2005	SP				
CLASSE: SB9 (FÍSICA)										
1º	3	5	SB9	MARCO ANTONIO SILVA SIMOES	2006	SP	1:29.57	12,00	73,56	
2º	3	4	SB9	KEVIN MELO LINO DE JESUS	2005	SP	1:29.90	9,00	73,29	
3º	3	1	SB9	VINYCIUS GABRIEL DE LIMA VERA	2005	MS	2:01.25	7,00	54,34	
4º	3	2	SB9	FELIPE KALEBE VIEIRA DA SILVA	2006	SP	2:36.22	5,00	42,17	
CLASSE: SB11 (VISUAL)										
DQL	3	8	SB11	ALLAN GUILHERME JANING	2006	SC				
DQL	3	7	SB11	KELVIM GABRIEL ROJAS	2005	SP				
CLASSE: SB12 (VISUAL)										
1º	4	5	SB12	BRENO BRAGA DA COSTA	2005	ES	1:25.93		77,40	
CLASSE: SB14 (INTELECTUAL)										
1º	4	4	SB14	BRUNO MARTINO RIBEIRO	2005	SP	1:17.75	12,00	83,59	
2º	4	3	SB14	IAGO PEREIRA NAVARRO	2005	RJ	1:36.47	9,00	67,37	
3º	4	8	SB14	OTAVIO GERMANO CAMARGO	2005	ES	1:41.72	7,00	63,89	



Resultados

PARALIMPÍADAS ESCOLARES REGIONAL SÃO PAULO 2022

05 a 10/09/2022 (50 METROS, 8 RAIAS)
CENTRO DE TREINAMENTO PARALÍMPICO BRASILEIRO - SÃO PAULO

CPB Piscina 1.73 - Desenvolvimento SWIM.COM.BR

12,00

4º	4	2	SB14	CLAUDIO NICOLAS ANTERO DE LUNA	2006	MS	1:59.79	5,00	54,25
5º	4	6	SB14	WILLIAN GOMES DOS SANTOS	2005	MS	2:00.03	4,00	54,14
DQL	4	7	SB14	JON SERGIO SEVERO DIAS	2006	ES			
DQL	4	1	SB14	MATEUS HENRIQUE DA SILVA RODRIGUES	2005	RS			

31ª PROVA - 100 MEDLEY FEM SM5-SM14 E DOWN CATEGORIA A - FINAL DIRETA (07/09/2022)

Cálculo do Índice Técnico: CPB ÍNDICE TÉCNICO DA COMPETIÇÃO

RESULTADO OFICIAL

COL	S	R	CLASSE	ATLETA/EQUIPE	ANO	EQUIPE	TEMPO	PTS	IT	REC.
CLASSE: SM5 (FÍSICA)										
OBS	1	4	SM5	MARIANA FOGLIETTO CINTRA	2010	SP	4:06.22		0,00	
CLASSE: SM6 (FÍSICA)										
1º	1	5	SM6	ISABELI DOMINGOS	2009	SC	2:53.57	12,00	0,00	
2º	1	3	SM6	THAMYLLS DE FÁTIMA C.N DOS SANTOS	2009	PR	3:17.47	9,00	0,00	
CLASSE: SM7 (FÍSICA)										
1º	2	3	SM7	CAMILA EMANUELLY TEXEIRA DIAS	2010	RJ	1:47.35	12,00	0,00	
2º	1	6	SM7	GEOVANNA AMADUCI LOPES DA SILVA	2009	SP	2:02.66	9,00	0,00	
CLASSE: SM8 (FÍSICA)										
1º	2	5	SM8	JULIA HELENA DE SOUSA SANTOS	2011	SP	2:10.47	12,00	0,00	
CLASSE: SM10 (FÍSICA)										
1º	2	4	SM10	ANNA LUISA ALVES DOS SANTOS	2009	SP	1:45.15	12,00	0,00	
2º	2	2	SM10	LAVINIA NASCIMENTO DA SILVA PERES	2009	RJ	1:59.82	9,00	0,00	
3º	2	6	SM10	MARIA FERNANDA DOS SANTOS AZEVEDO	2010	RJ	2:35.06	7,00	0,00	
CLASSE: SM11 (VISUAL)										
1º	2	1	SM11	EMILY DE SOUZA GOMES	2009	RJ	2:03.78	12,00	0,00	
CLASSE: SM13 (VISUAL)										
1º	2	7	SM13	DANIELA MOREIRA SOARES	2009	SC	2:09.35	12,00	0,00	
CLASSE: SM14 (INTELECTUAL)										
1º	2	8	SM14	LAURYEN JÚLIA LEITE MADEIRA MONTEIRO DA COSTA	2009	RS	2:07.56	12,00	0,00	

32ª PROVA - 100 MEDLEY MASC SM5-SM14 E DOWN CATEGORIA A - FINAL DIRETA (07/09/2022)

Cálculo do Índice Técnico: CPB ÍNDICE TÉCNICO DA COMPETIÇÃO

RESULTADO OFICIAL

COL	S	R	CLASSE	ATLETA/EQUIPE	ANO	EQUIPE	TEMPO	PTS	IT	REC.
CLASSE: SM5 (FÍSICA)										
1º	1	4	SM5	LUIZ FERNANDO ANTONIO RODRIGUES	2011	SP	2:48.53	12,00	0,00	
DQL	1	5	SM5	KAUÃ SCHUQUEL BOFF	2010	RS				
CLASSE: SM6 (FÍSICA)										
OBS	1	3	SM6	FRANCISCO TYLON PEREIRA DA SILVA	2009	RJ	3:19.88		0,00	
CLASSE: SM7 (FÍSICA)										
OBS	1	6	SM7	JOÃO PAULO CARDOSO DA SILVA	2011	SC	3:22.69		0,00	
CLASSE: SM8 (FÍSICA)										
1º	2	3	SM8	NATHAN DA SILVA SCHMIDT	2009	SP	2:24.21	12,00	0,00	
CLASSE: SM9 (FÍSICA)										
1º	2	4	SM9	JOÃO FELIPPE DE SOUZA ARAÚJO	2009	RJ	1:46.19	12,00	0,00	
DQL	2	5	SM9	MURILO HENRIQUE MACEDO ALVES	2011	SP				
CLASSE: SM10 (FÍSICA)										



Resultados

PARALIMPÍADAS ESCOLARES REGIONAL SÃO PAULO 2022

05 a 10/09/2022 (50 METROS, 8 RAIAS)
CENTRO DE TREINAMENTO PARALÍMPICO BRASILEIRO - SÃO PAULO

CPB Piscina 1.73 - Desenvolvimento SWIM.COM.BR

					SP		12,00		
1º	2	6	SM10	ENZO MARTINS	2009		1:20.56	0,00	
2º	2	2	SM10	LUIZ OTAVIO MENDES COSTA	2009	PR	1:33.15	9,00	0,00
CLASSE: SM11 (VISUAL)									
1º	2	1	SM11	ESTEVAM JOSÉ DA SILVA	2010	SP	2:39.59	12,00	0,00
CLASSE: SM14 (INTELLECTUAL)									
1º	2	7	SM14	PEDRO HENRIQUE MENDES DO CARMO CARAUBA	2011	SP	1:51.21	12,00	0,00
DNS	2	8	SM14	LUCAS EVANDRO DECKER	2010	SC			

33ª PROVA - 200 MEDLEY FEM SM5-SM14 E DOWN CATEGORIA B - FINAL DIRETA (07/09/2022)

Cálculo do Índice Técnico: CPB ÍNDICE TÉCNICO DA COMPETIÇÃO

RESULTADO OFICIAL

COL	S	R	CLASSE	ATLETA/EQUIPE	ANO	EQUIPE	TEMPO	PTS	IT	REC.
CLASSE: SM6 (FÍSICA)										
1º	1	3	SM6	EMANUELLE VICTORIA SÁ DE ARAUJO	2007	PR	4:40.21	12,00	64,25	
CLASSE: SM8 (FÍSICA)										
1º	1	6	SM8	HELENA DO ESPIRITO SANTO	2007	SP	5:24.31	12,00	49,38	
CLASSE: SM10 (FÍSICA)										
1º	1	5	SM10	LAIS AYUMI HORIKAWA	2007	SP	3:52.12	12,00	63,20	
DQL	1	4	SM10	JULIA GAZIOLA	2008	SP				
CLASSE: SM11 (VISUAL)										
1º	1	2	SM11	LILIANE COUTINHO LEAL	2008	RJ	4:42.41	12,00	59,56	
CLASSE: SM14 (INTELLECTUAL)										
1º	1	1	SM14	MARIA VICTORIA BRANDT BOLIVAR	2008	SP	3:37.97	12,00	64,34	
2º	1	7	SM14	LETICIA SILVA SOUZA	2007	SP	3:42.66	9,00	62,98	
3º	1	8	SM14	ISADORA DA SILVA	2007	SP	3:43.22	7,00	62,82	

34ª PROVA - 200 MEDLEY MASC S11-SM14 E DOWN CATEGORIA B - FINAL DIRETA (07/09/2022)

Cálculo do Índice Técnico: CPB ÍNDICE TÉCNICO DA COMPETIÇÃO

RESULTADO OFICIAL

COL	S	R	CLASSE	ATLETA/EQUIPE	ANO	EQUIPE	TEMPO	PTS	IT	REC.
CLASSE: SM7 (FÍSICA)										
1º	1	5	SM7	LUCIANO CANAVEZ NETO	2007	SP	3:31.72	12,00	71,89	
CLASSE: SM8 (FÍSICA)										
1º	1	3	SM8	ARTHUR ANTONIASSI SOUZA	2008	SP	3:26.63	12,00	68,89	
CLASSE: SM9 (FÍSICA)										
1º	1	4	SM9	VICTOR DOS SANTOS ALMEIDA	2008	SP	2:35.94	12,00	88,36	
CLASSE: SM10 (FÍSICA)										
1º	1	6	SM10	LUCAS ALMEIDA DOS SANTOS	2007	SP	3:37.87	12,00	59,06	
CLASSE: SM13 (VISUAL)										
DQL	1	7	SM13	FELIPE BRAGA PEREIRA	2008	SP				
CLASSE: SM14 (INTELLECTUAL)										
1º	1	2	SM14	LUÍS GUSTAVO DE SOUZA MARANHO	2008	SP	3:22.50	12,00	64,85	
2º	1	1	SM14	JOÃO PEDRO DOS SANTOS DE LIMA	2007	SP	4:23.53	9,00	49,83	

35ª PROVA - 200 MEDLEY FEM SM5-SM14 E DOWN CATEGORIA C - FINAL DIRETA (07/09/2022)

Cálculo do Índice Técnico: CPB ÍNDICE TÉCNICO DA COMPETIÇÃO

RESULTADO OFICIAL

COL	S	R	CLASSE	ATLETA/EQUIPE	ANO	EQUIPE	TEMPO	PTS	IT	REC.
CLASSE: SM8 (FÍSICA)										
1º	1	4	SM8	RAYSSA EMANUELE CALINA GUIMARÃES	2005	SP	3:31.94	12,00	75,56	
2º	1	3	SM8	ANA CAROLINA DA SILVA LISBOA DA COSTA	2005	RJ	4:05.87	9,00	65,13	
CLASSE: SM9 (FÍSICA)										



Resultados

PARALIMPÍADAS ESCOLARES REGIONAL SÃO PAULO 2022

05 a 10/09/2022 (50 METROS, 8 RAIAS)
CENTRO DE TREINAMENTO PARALÍMPICO BRASILEIRO - SÃO PAULO

CPB Piscina 1.73 - Desenvolvimento SWIM.COM.BR

1º 1 7 SM9 **BEATRIZ FREUDENFELD TEIXEIRA** 2005 RJ **3:12.31** 12,00 78,53
CLASSE: **SM10** (FÍSICA)

1º 1 5 SM10 **SOPHIA KAVALIERIS PRADO** 2005 SP **3:30.63** 12,00 69,65
CLASSE: **SM11** (VISUAL)

DQL 1 6 SM11 **LUANA MENDES** 2005 SC
CLASSE: **SM14** (INTELECTUAL)

1º 1 2 SM14 **MARIANA HILLESHEIN DUQUE** 2005 SP **3:04.94** 12,00 75,83
DQL 1 1 SM14 **ANA BEATRIZ BERNARDINO** 2005 SC

36ª PROVA - 200 MEDLEY MASC SM5-SM14 E DOWN CATEGORIA C - FINAL DIRETA (07/09/2022)

Cálculo do Índice Técnico: CPB ÍNDICE TÉCNICO DA COMPETIÇÃO

RESULTADO OFICIAL

COL	S	R	CLASSE	ATLETA/EQUIPE	ANO	EQUIPE	TEMPO	PTS	IT	REC.
-----	---	---	--------	---------------	-----	--------	-------	-----	----	------

CLASSE: **SM6** (FÍSICA)

1º	1	5	SM6	MIGUEL ROMEIRO CRISTALDO	2005	MS	4:22.06	12,00	61,57	
2º	1	6	SM6	RAFAEL JOSE ANDRADE VITORINO	2005	RJ	4:29.47	9,00	59,88	
3º	1	2	SM6	ARTHUR MIGUEL DOS SANTOS FERREIRA	2005	PR	4:31.50	7,00	59,43	

CLASSE: **SM7** (FÍSICA)

1º	1	4	SM7	GABRIEL ALEXANDRE CORSO	2006	RS	3:22.91	12,00	75,01	
2º	1	7	SM7	KAUÊ HENRIQUE DA SILVA CORREA	2005	PR	3:46.28	9,00	67,27	
3º	1	3	SM7	MURILO AKIRA YUI ITIKAWA	2005	SP	4:07.89	7,00	61,40	

CLASSE: **SM8** (FÍSICA)

1º	2	5	SM8	NICOLAS SILVESTRE FRANÇA	2006	SP	3:12.47	12,00	73,96	
2º	2	3	SM8	LUIZ GUSTAVO ALBANO CAPETINE	2005	RJ	4:05.56	9,00	57,97	

CLASSE: **SM9** (FÍSICA)

1º	2	6	SM9	MARCO ANTONIO SILVA SIMOES	2006	SP	3:18.94	12,00	69,26	
2º	2	2	SM9	LUCAS POSSATO DE LIZ	2006	SC	3:30.75	9,00	65,38	
3º	2	8	SM9	GABRIEL LIMA DELA LIBERA	2006	SP	3:36.31	7,00	63,70	
4º	2	7	SM9	VINYCIUS GABRIEL DE LIMA VERA	2005	MS	3:47.44	5,00	60,58	

CLASSE: **SM10** (FÍSICA)

1º	2	4	SM10	KEVIN MELO LINO DE JESUS	2005	SP	3:07.81	12,00	68,51	
DQL	2	1	SM10	ERICK ROGÉRIO DE SOUZA	2005	SP				

CLASSE: **SM12** (VISUAL)

1º	3	1	SM12	LUIZ HENRIQUE DE JESUS DE MORAES	2006	RJ	4:43.44	12,00	48,64	
DQL	3	5	SM12	BRENO BRAGA DA COSTA	2005	ES				

CLASSE: **SM14** (INTELECTUAL)

1º	3	4	SM14	BRUNO MARTINO RIBEIRO	2005	SP	2:45.36	12,00	79,42	
2º	3	3	SM14	SAMUEL ANSELMO FRANÇA FERREIRA	2006	SP	2:48.54	9,00	77,92	
3º	3	7	SM14	RYAN KAIO COELHO DE OLIVEIRA ROSA	2005	SP	3:40.62	7,00	59,53	
4º	3	2	SM14	CLAUDIO NICOLAS ANTERO DE LUNA	2006	MS	3:43.59	5,00	58,73	
5º	3	6	SM14	WILLIAN GOMES DOS SANTOS	2005	MS	3:47.09	4,00	57,83	
6º	3	8	SM14	RAFAEL MARFIN ARAGÃO	2005	SP	3:56.04	3,00	55,64	

38ª PROVA - 400 LIVRE FEM S6-S13 CATEGORIA B - FINAL DIRETA (08/09/2022)

Cálculo do Índice Técnico: CPB ÍNDICE TÉCNICO DA COMPETIÇÃO

RESULTADO OFICIAL

COL	S	R	CLASSE	ATLETA/EQUIPE	ANO	EQUIPE	TEMPO	PTS	IT	REC.
-----	---	---	--------	---------------	-----	--------	-------	-----	----	------

CLASSE: **S6** (FÍSICA)

1º	1	5	S6	EMANUELLE VICTORIA SÁ DE ARAUJO	2007	PR	7:07.25	12,00	73,97	
----	---	---	----	--	------	----	----------------	-------	-------	--

CLASSE: **S7** (FÍSICA)

1º	1	3	S7	BRUNA SANTOS CORAZZA	2008	SP	9:38.07	12,00	53,54	
DQL	1	6	S7	ANA CAROLINA DA SILVA MATIAS	2007	RS				

CLASSE: **S10** (FÍSICA)



Resultados

PARALÍMPÍADAS ESCOLARES REGIONAL SÃO PAULO 2022

05 a 10/09/2022 (50 METROS, 8 RAIAS)
CENTRO DE TREINAMENTO PARALÍMPICO BRASILEIRO - SÃO PAULO

CPB Piscina 1.73 - Desenvolvimento SWIM.COM.BR

					SP			12,00		
1º	1	7	S10	LAIS AYUMI HORIKAWA	2007			6:44.59	66,54	
2º	1	4	S10	JULIA GAZIOLA	2008	SP		7:11.16	9,00	62,44
CLASSE: S11 (VISUAL)										
1º	1	2	S11	LILIANE COUTINHO LEAL	2008	RJ		8:09.75	12,00	62,76

39ª PROVA - 400 LIVRE MASC S6-S13 CATEGORIA B - FINAL DIRETA (08/09/2022)

Cálculo do Índice Técnico: CPB ÍNDICE TÉCNICO DA COMPETIÇÃO

RESULTADO OFICIAL

COL	S	R	CLASSE	ATLETA/EQUIPE	ANO	EQUIPE	TEMPO	PTS	IT	REC.
CLASSE: S7 (FÍSICA)										
1º	1	5	S7	LUCIANO CANAVEZ NETO	2007	SP	6:03.53	12,00	76,31	
CLASSE: S9 (FÍSICA)										
1º	1	4	S9	VICTOR DOS SANTOS ALMEIDA	2008	SP	5:00.25	12,00	84,42	
CLASSE: S10 (FÍSICA)										
1º	1	3	S10	NICOLAS FONSECA COELHO	2008	SC	5:09.00	12,00	78,48	

40ª PROVA - 400 LIVRE FEM S6-S13 CATEGORIA C - FINAL DIRETA (08/09/2022)

Cálculo do Índice Técnico: CPB ÍNDICE TÉCNICO DA COMPETIÇÃO

RESULTADO OFICIAL

COL	S	R	CLASSE	ATLETA/EQUIPE	ANO	EQUIPE	TEMPO	PTS	IT	REC.
CLASSE: S6 (FÍSICA)										
1º	1	3	S6	MEYRIELLEN BRANDT DE ARAUJO	2005	RJ	12:45.69	12,00	41,28	
CLASSE: S7 (FÍSICA)										
1º	1	6	S7	BEATRIZ MACHADO DE ALMEIDA	2005	RS	7:54.78	12,00	65,19	
CLASSE: S8 (FÍSICA)										
1º	1	4	S8	ANA CAROLINA DA SILVA LISBOA DA COSTA	2005	RJ	6:34.25	12,00	72,78	
CLASSE: S12 (VISUAL)										
OBS	1	5	S12	NICOLE FERREIRA DE SOUZA VITAL	2006	MS	15:19.22		29,86	

41ª PROVA - 400 LIVRE MASC S6-S13 CATEGORIA C - FINAL DIRETA (08/09/2022)

Cálculo do Índice Técnico: CPB ÍNDICE TÉCNICO DA COMPETIÇÃO

RESULTADO OFICIAL

COL	S	R	CLASSE	ATLETA/EQUIPE	ANO	EQUIPE	TEMPO	PTS	IT	REC.
CLASSE: S6 (FÍSICA)										
1º	1	3	S6	MIGUEL ROMEIRO CRISTALDO	2005	MS	7:43.78	12,00	64,08	
2º	1	5	S6	PEDRO LUCAS MENDES ALVES	2006	SP	9:51.57	9,00	50,24	
CLASSE: S7 (FÍSICA)										
1º	1	6	S7	GABRIEL PIRES CALDEIRA	2005	SP	6:29.50	12,00	71,23	
2º	1	4	S7	MURILO AKIRA YUI ITIKAWA	2005	SP	7:29.18	9,00	61,76	
DQL	2	3	S7	FELIPE VIDOTO PEREIRA	2005	ES				
CLASSE: S8 (FÍSICA)										
1º	2	5	S8	NICOLAS SILVESTRE FRANÇA	2006	SP	5:25.78	12,00	81,55	
2º	2	6	S8	IGOR FELIPE DOMINGUES MASENA	2005	PR	8:02.38	9,00	55,07	
CLASSE: S9 (FÍSICA)										
1º	2	2	S9	GABRIEL LIMA DELA LIBERA	2006	SP	6:17.97	12,00	67,06	
CLASSE: S10 (FÍSICA)										
1º	2	4	S10	ERICK ROGÉRIO DE SOUZA	2005	SP	5:33.04	12,00	72,81	
CLASSE: S11 (VISUAL)										
1º	2	8	S11	ALLAN GUILHERME JANING	2006	SC	8:56.47	12,00	50,32	
2º	2	7	S11	KELVIM GABRIEL ROJAS	2005	SP	9:18.47	9,00	48,34	
CLASSE: S12 (VISUAL)										



Resultados

PARALÍMPICAS ESCOLARES REGIONAL SÃO PAULO 2022

05 a 10/09/2022 (50 METROS, 8 RAIAS)
CENTRO DE TREINAMENTO PARALÍMPICO BRASILEIRO - SÃO PAULO

CPB Piscina 1.73 - Desenvolvimento SWIM.COM.BR

12,00

1º 2 1 S12 LUIZ HENRIQUE DE JESUS DE MORAES 2006 RJ 9:04.12 47,21
42ª PROVA - 25 COSTAS FEM S1-S14 E DOWN CATEGORIA A - FINAL DIRETA (08/09/2022)

Cálculo do Índice Técnico: CPB ÍNDICE TÉCNICO DA COMPETIÇÃO

RESULTADO OFICIAL

COL	S	R	CLASSE	ATLETA/EQUIPE	ANO	EQUIPE	TEMPO	PTS	IT	REC.
CLASSE: S6 (FÍSICA)										
1º	1	5	S6	ISABELI DOMINGOS	2009	SC	37.53	12,00	0,00	
2º	1	4	S6	HÍVENA REBECA FERREIRA LOPES	2010	RJ	1:12.69	9,00	0,00	
CLASSE: S7 (FÍSICA)										
OBS	1	3	S7	DOROTHY ANNELIESE DE SOUZA BONFIM	2010	SC	1:21.59		0,00	
CLASSE: S9 (FÍSICA)										
1º	1	6	S9	BIANCA TAUANY FIRMINO BENDER	2009	SC	33.79	12,00	0,00	
CLASSE: S13 (VISUAL)										
1º	1	7	S13	DANIELA MOREIRA SOARES	2009	SC	22.44	12,00	0,00	
CLASSE: S14 (INTELECTUAL)										
1º	1	2	S14	ESTELA CODOGNOTTO ANDRADE DOS SANTOS	2011	SP	49.65	12,00	0,00	
CLASSE: DOWN										
1º	1	1	DOWN	AMANDA DE LIZ	2009	SC	41.50	12,00	0,00	

43ª PROVA - 25 COSTAS MASC S1-S14 E DOWN CATEGORIA A - FINAL DIRETA (08/09/2022)

Cálculo do Índice Técnico: CPB ÍNDICE TÉCNICO DA COMPETIÇÃO

RESULTADO OFICIAL

COL	S	R	CLASSE	ATLETA/EQUIPE	ANO	EQUIPE	TEMPO	PTS	IT	REC.
CLASSE: S5 (FÍSICA)										
1º	1	4	S5	KAUÃ SCHUQUEL BOFF	2010	RS	46.78	12,00	0,00	
CLASSE: S7 (FÍSICA)										
1º	1	5	S7	JOÃO PAULO CARDOSO DA SILVA	2011	SC	35.59	12,00	0,00	
CLASSE: S14 (INTELECTUAL)										
1º	1	3	S14	VINÍCIUS AMBROSIO DOS SANTOS	2009	SP	30.88	12,00	0,00	
CLASSE: DOWN										
1º	1	2	DOWN	BRUNO RANOFF ZANOTTI	2009	SC	52.53	12,00	0,00	
DQL	1	6	DOWN	GUILHERME DE AMORIM CORADELLI	2010	SC				

44ª PROVA - 50 COSTAS FEM S1-S14 E DOWN CATEGORIA A - FINAL DIRETA (08/09/2022)

Cálculo do Índice Técnico: CPB ÍNDICE TÉCNICO DA COMPETIÇÃO

RESULTADO OFICIAL

COL	S	R	CLASSE	ATLETA/EQUIPE	ANO	EQUIPE	TEMPO	PTS	IT	REC.
CLASSE: S6 (FÍSICA)										
1º	1	4	S6	GABRIELY STEIN HOSTINS	2009	SC	1:25.41	12,00	0,00	
2º	1	5	S6	THAMYLLES DE FÁTIMA C.N DOS SANTOS	2009	PR	1:35.84	9,00	0,00	
CLASSE: S7 (FÍSICA)										
1º	2	4	S7	CAMILA EMANUELLY TEXEIRA DIAS	2010	RJ	44.66	12,00	0,00	
2º	1	3	S7	GEOVANNA AMADUCI LOPES DA SILVA	2009	SP	54.72	9,00	0,00	
3º	2	5	S7	MARIA EDUARDA DE MENEZES WAGNER	2009	RS	1:30.19	7,00	0,00	
4º	2	3	S7	MILENA VITÓRIA MATTÉ NUNES	2009	PR	1:49.72	5,00	0,00	
CLASSE: S8 (FÍSICA)										
1º	2	6	S8	JULIA HELENA DE SOUSA SANTOS	2011	SP	58.91	12,00	0,00	
2º	2	2	S8	NICOLLY MAIA MARTINS	2009	SC	58.97	9,00	0,00	
3º	2	7	S8	VITÓRIA CRYSTINA ABRANGES	2009	SC	1:18.41	7,00	0,00	
CLASSE: S9 (FÍSICA)										
1º	2	1	S9	TALITA CARVALHO FERREIRA	2009		1:02.00		0,00	
CLASSE: S10 (FÍSICA)										



Resultados

PARALIMPÍADAS ESCOLARES REGIONAL SÃO PAULO 2022

05 a 10/09/2022 (50 METROS, 8 RAIAS)
CENTRO DE TREINAMENTO PARALÍMPICO BRASILEIRO - SÃO PAULO

CPB Piscina 1.73 - Desenvolvimento SWIM.COM.BR

					SP		12,00		
1º	3	3	S10	ANNA LUISA ALVES DOS SANTOS	2009	SP	46.25	12,00	0,00
2º	3	4	S10	LAVINIA NASCIMENTO DA SILVA PERES	2009	RJ	51.59	9,00	0,00
3º	3	5	S10	MARIA FERNANDA DOS SANTOS AZEVEDO	2010	RJ	1:15.19	7,00	0,00
CLASSE: S11 (VISUAL)									
1º	3	6	S11	EMILY DE SOUZA GOMES	2009	RJ	58.50	12,00	0,00
CLASSE: S14 (INTELECTUAL)									
1º	3	2	S14	LUIZA DEMEZUK MELO DE AZAMBUJA	2009	RS	57.47	12,00	0,00
DQL	3	1	S14	LAURYEN JÚLIA LEITE MADEIRA	2010	RS			
MONTEIRO DA 2009 COST									
CLASSE: DOWN									
OBS	3	7	DOWN	SOPHIA BORGES REIFF	2009	SP	1:24.10		0,00
DQL	3	8	DOWN	ISABELLE VALENTE DOS SANTOS	2010	RJ			

45ª PROVA - 50 COSTAS MASC S1-S14 E DOWN CATEGORIA A - FINAL DIRETA (08/09/2022)

Cálculo do Índice Técnico: CPB ÍNDICE TÉCNICO DA COMPETIÇÃO

RESULTADO OFICIAL

COL	S	R	CLASSE	ATLETA/EQUIPE	ANO	EQUIPE	TEMPO	PTS	IT	REC.
CLASSE: S4 (FÍSICA)										
OBS	1	4	S4	LUAN IORINO	2010	PR	4:33.75		15,41	
CLASSE: S5 (FÍSICA)										
1º	1	5	S5	LUIZ FERNANDO ANTONIO RODRIGUES	2011	SP	1:11.82	12,00	46,66	
CLASSE: S6 (FÍSICA)										
1º	1	6	S6	FRANCISCO TYLON PEREIRA DA SILVA	2009	RJ	1:05.69	12,00	0,00	
2º	1	3	S6	IGOR CAMPOS ZAGHETTO DA SILVA	2010	SC	1:30.63	9,00	0,00	
CLASSE: S7 (FÍSICA)										
OBS	1	2	S7	ISAAC HENRIQUE SOUZA ALVES	2011	SP	1:46.25		0,00	
CLASSE: S8 (FÍSICA)										
1º	2	3	S8	NATHAN DA SILVA SCHMIDT	2009	SP	56.59	12,00	0,00	
2º	2	5	S8	FELIPE DE ARAUJO FERREIRA.	2009	PR	1:01.28	9,00	0,00	
3º	2	4	S8	GUSTAVO PINHEIRO RODRIGUES DA CUNHA	2010	MS	3:29.53	7,00	0,00	
CLASSE: S9 (FÍSICA)										
1º	2	7	S9	JOÃO FELIPPE DE SOUZA ARAÚJO	2009	RJ	43.25	12,00	0,00	
2º	3	5	S9	FLAVIO PETILLO LE MASSON AMBROSIO	2009	RJ	59.94	9,00	0,00	
3º	2	1	S9	AUGUSTO CESAR COSTA	2010	SC	1:00.19	7,00	0,00	
4º	2	8	S9	NICOLAS BEM HUR GONÇALVES DE ASSIS	2009	PR	1:01.57	5,00	0,00	
5º	2	2	S9	LEONARDO FACCHINETTE NASCIMENTO	2011	SP	1:05.34	4,00	0,00	
6º	2	6	S9	MURILO HENRIQUE MACEDO ALVES	2011	SP	1:12.62	3,00	0,00	
CLASSE: S10 (FÍSICA)										
1º	3	3	S10	ENZO MARTINS	2009	SP	38.28	12,00	0,00	
CLASSE: S11 (VISUAL)										
OBS	3	4	S11	ESTEVAM JOSÉ DA SILVA	2010	SP	1:10.25		0,00	
DQL	3	6	S11	ALEXANDRE FERNANDES CURATO	2009	RJ				
CLASSE: S13 (VISUAL)										
OBS	3	2	S13	DAVI ALVES SOARES	2009	SP	1:06.22		0,00	
CLASSE: S14 (INTELECTUAL)										
1º	3	1	S14	PEDRO HENRIQUE MENDES DO CARMO CARAUBA	2011	SP	50.12	12,00	0,00	
DNS	3	7	S14	LUCAS EVANDRO DECKER	2010	SC				
CLASSE: DOWN										
DQL	3	8	DOWN	NORTON BELIZÁRIO DE ALMEIDA	2009	SP				

46ª PROVA - 50 COSTAS FEM S1-S5 CATEGORIA B - FINAL DIRETA (08/09/2022)

Cálculo do Índice Técnico: CPB ÍNDICE TÉCNICO DA COMPETIÇÃO



Resultados

PARALÍMPADAS ESCOLARES REGIONAL SÃO PAULO 2022

05 a 10/09/2022 (50 METROS, 8 RAIAS)
CENTRO DE TREINAMENTO PARALÍMPICO BRASILEIRO - SÃO PAULO

CPB Piscina 1.73 - Desenvolvimento SWIM.COM.BR

RESULTADO OFICIAL

COL S R CLASSE ATLETA/EQUIPE ANO EQUIPE TEMPO PTS IT REC.
CLASSE: S5 (FÍSICA)

1º 1 4 S5 ALESSANDRA OLIVEIRA DOS SANTOS 2008 SP 1:14.16 12,00 54,80

47ª PROVA - 50 COSTAS MASC S1-S5 CATEGORIA B - FINAL DIRETA (08/09/2022)

Cálculo do Índice Técnico: CPB ÍNDICE TÉCNICO DA COMPETIÇÃO

RESULTADO OFICIAL

COL S R CLASSE ATLETA/EQUIPE ANO EQUIPE TEMPO PTS IT REC.
CLASSE: S2 (FÍSICA)

1º 1 4 S2 IVAN FONTENELE BEVENUTO 2008 SP 1:44.72 12,00 49,44

CLASSE: S5 (FÍSICA)

1º 1 5 S5 JOSHUA SOARES ALMEIDA 2007 SC 1:30.62 12,00 36,98

48ª PROVA - 100 COSTAS FEM S6-S14 E DOWN CATEGORIA B - FINAL DIRETA (08/09/2022)

Cálculo do Índice Técnico: CPB ÍNDICE TÉCNICO DA COMPETIÇÃO

RESULTADO OFICIAL

COL S R CLASSE ATLETA/EQUIPE ANO EQUIPE TEMPO PTS IT REC.
CLASSE: S6 (FÍSICA)

1º 1 4 S6 EMANUELLE VICTORIA SÁ DE ARAUJO 2007 PR 2:06.50 12,00 65,10

2º 1 3 S6 BIANCA LUBIAN 2007 PR 2:50.09 9,00 48,42

CLASSE: S7 (FÍSICA)

1º 1 5 S7 ANA CAROLINA DA SILVA MATIAS 2007 RS 2:01.13 12,00 67,28

2º 2 5 S7 BRUNA SANTOS CORAZZA 2008 SP 2:46.62 9,00 48,91

3º 2 3 S7 MARIANNA MOURA DA SILVA 2008 SC 3:13.78 7,00 42,06

4º 2 6 S7 MARIA CLARA DE SOUZA DUARTE 2008 MS 4:58.85 5,00 27,27

CLASSE: S8 (FÍSICA)

1º 2 8 S8 HELENA DO ESPIRITO SANTO 2007 SP 2:26.84 12,00 49,11

2º 2 2 S8 LETICIA DE OLIVEIRA ALVES 2008 ES 2:55.60 9,00 41,06

CLASSE: S10 (FÍSICA)

1º 2 4 S10 LAIS AYUMI HORIKAWA 2007 SP 1:31.69 12,00 73,82

CLASSE: S11 (VISUAL)

1º 2 1 S11 LILIANE COUTINHO LEAL 2008 RJ 1:57.66 12,00 65,50

2º 2 7 S11 ANDRIELI LAHM SILVEIRA 2007 RS 2:58.43 9,00 43,19

CLASSE: S14 (INTELECTUAL)

1º 3 5 S14 ISADORA DA SILVA 2007 SP 1:33.68 12,00 70,44

2º 3 3 S14 MARIA VICTORIA BRANDT BOLIVAR 2008 SP 1:36.91 9,00 68,09

3º 3 4 S14 MARIA EDUARDA FRAGA DA SILVA 2007 RS 2:12.75 7,00 49,71

4º 3 6 S14 NATÁLIA MARTINELLI STAHNKE 2008 SC 2:19.84 5,00 47,19

5º 3 2 S14 YASMIN RODRIGUES DE LIMA 2008 MS 3:41.81 4,00 29,75

CLASSE: DOWN

1º 3 1 DOWN MARIA EDUARDA GONÇALVES 2008 SP 5:01.46 12,00 0,00

DQL 3 7 DOWN MARIA EDUARDA DE SOUZA 2007 SC

DNS 3 8 DOWN GABRIELY LUIZA PUHL 2007 SC

49ª PROVA - 100 COSTAS MASC S6-S14 E DOWN CATEGORIA B - FINAL DIRETA (08/09/2022)

Cálculo do Índice Técnico: CPB ÍNDICE TÉCNICO DA COMPETIÇÃO

RESULTADO OFICIAL

COL S R CLASSE ATLETA/EQUIPE ANO EQUIPE TEMPO PTS IT REC.
CLASSE: S8 (FÍSICA)

1º 1 5 S8 MAURICIO DE SOUZA JUNKES 2007 SC 2:10.35 12,00 49,64



Resultados

PARALÍMPADAS ESCOLARES REGIONAL SÃO PAULO 2022

05 a 10/09/2022 (50 METROS, 8 RAIAS)
CENTRO DE TREINAMENTO PARALÍMPICO BRASILEIRO - SÃO PAULO

CPB Piscina 1.73 - Desenvolvimento SWIM.COM.BR

2º 1 6 S8 **EDUARDO HENRIQUE GOMES MATOS** 2007 RS **2:22.63** 9,00 45,37
3º 1 2 S8 **RAFAEL BLAN FERNANDES** 2008 MS **4:20.09** 7,00 24,88
CLASSE: **S9** (FÍSICA)

1º 1 4 S9 **VICTOR DOS SANTOS ALMEIDA** 2008 SP **1:09.06** 12,00 91,60
2º 1 8 S9 **ERICK DE CAMPOS DE JESUS** 2008 PR **1:35.22** 9,00 66,44
3º 1 7 S9 **ALBERTO BERTONI TROMBETA** 2007 SP **1:58.06** 7,00 53,58
CLASSE: **S10** (FÍSICA)

1º 2 3 S10 **NICOLAS FONSECA COELHO** 2008 SC **1:19.03** 12,00 74,08
2º 1 1 S10 **LUCAS ALMEIDA DOS SANTOS** 2007 SP **1:24.28** 9,00 69,47
CLASSE: **S13** (VISUAL)

1º 2 5 S13 **FELIPE BRAGA PEREIRA** 2008 SP **1:57.19** 12,00 49,60
CLASSE: **S14** (INTELECTUAL)

1º 2 6 S14 **LUÍS GUSTAVO DE SOUZA MARANHO** 2008 SP **1:24.66** 12,00 69,66
2º 2 2 S14 **JOÃO PEDRO DOS SANTOS DE LIMA** 2007 SP **1:50.16** 9,00 53,54
3º 2 4 S14 **LUIS GUSTAVO VICARI MARTIN** 2008 SP **1:52.75** 7,00 52,31
DQL 2 7 S14 **PAULO VITOR ROSA DE MIRANDA** 2008 RJ
CLASSE: **DOWN**

OBS 2 8 DOWN **HENRIKE FURQUIM BARBOSA** 2007 PR **2:54.91** 0,00

50ª PROVA - 50 COSTAS FEM S1-S5 CATEGORIA C - FINAL DIRETA (08/09/2022)

Cálculo do Índice Técnico: CPB ÍNDICE TÉCNICO DA COMPETIÇÃO

RESULTADO OFICIAL

COL	S	R	CLASSE	ATLETA/EQUIPE	ANO	EQUIPE	TEMPO	PTS	IT	REC.
-----	---	---	--------	---------------	-----	--------	-------	-----	----	------

CLASSE: **S4** (FÍSICA)

1º 1 5 S4 **MARIANE SILVA RIBEIRO** 2006 SP **1:24.15** 12,00 56,96

51ª PROVA - 50 COSTAS MASC S1-S5 CATEGORIA C - FINAL DIRETA (08/09/2022)

Cálculo do Índice Técnico: CPB ÍNDICE TÉCNICO DA COMPETIÇÃO

RESULTADO OFICIAL

COL	S	R	CLASSE	ATLETA/EQUIPE	ANO	EQUIPE	TEMPO	PTS	IT	REC.
-----	---	---	--------	---------------	-----	--------	-------	-----	----	------

CLASSE: **S1** (FÍSICA)

1º 1 2 S1 **MIGUEL RODRIGUES SANTOS** 2006 SP **2:00.87** 12,00 56,63
CLASSE: **S4** (FÍSICA)

OBS 1 3 S4 **GABRIEL HENRIQUE VARELA DE LIMA** 2005 MS **4:26.88** 15,81

52ª PROVA - 100 COSTAS FEM S6-S14 E DOWN CATEGORIA C - FINAL DIRETA (08/09/2022)

Cálculo do Índice Técnico: CPB ÍNDICE TÉCNICO DA COMPETIÇÃO

RESULTADO OFICIAL

COL	S	R	CLASSE	ATLETA/EQUIPE	ANO	EQUIPE	TEMPO	PTS	IT	REC.
-----	---	---	--------	---------------	-----	--------	-------	-----	----	------

CLASSE: **S6** (FÍSICA)

1º 1 1 S6 **ALICE COLLI MARDEGAN** 2008 ES **2:51.06** 12,00 48,14

2º 1 3 S6 **GABRIELLY SILVA CAMPOS** 2005 SP **2:57.59** 9,00 46,37

3º 1 6 S6 **MEYRIELLEN BRANDT DE ARAUJO** 2005 RJ **3:24.19** 7,00 40,33
CLASSE: **S7** (FÍSICA)

1º 1 2 S7 **BEATRIZ MACHADO DE ALMEIDA** 2005 RS **2:20.31** 12,00 58,09
CLASSE: **S8** (FÍSICA)

1º 1 4 S8 **RAYSSA EMANUELE CALINA GUIMARÃES** 2005 SP **1:24.03** 12,00 85,81

2º 1 5 S8 **JULIA SAMIRA DE SOUZA SOFIA** 2005 SP **2:32.16** 9,00 47,39

3º 1 7 S8 **FLAVIA PACHECO CASTILHOS** 2006 RS **2:56.50** 7,00 40,86
CLASSE: **S9** (FÍSICA)

1º 2 4 S9 **BEATRIZ FREUDENFELD TEIXEIRA** 2005 RJ **1:26.00** 12,00 79,91

2º 2 2 S9 **BIANCA PEREIRA GONÇALVES** 2006 PR **2:46.60** 9,00 41,25
CLASSE: **S10** (FÍSICA)

1º 2 5 S10 **SOPHIA KAVALIERIS PRADO** 2005 SP **1:30.53** 12,00 74,77
CLASSE: **S11** (VISUAL)

1º 2 6 S11 **LUANA MENDES** 2005 SC **2:15.44** 12,00 56,90



Resultados

PARALIMPÍADAS ESCOLARES REGIONAL SÃO PAULO 2022

05 a 10/09/2022 (50 METROS, 8 RAIAS)
CENTRO DE TREINAMENTO PARALÍMPICO BRASILEIRO - SÃO PAULO

CPB Piscina 1.73 - Desenvolvimento SWIM.COM.BR

2º	2	7	S11	LARISSA MIRAFLOR LEMBECK	2005	SC	2:42.10	9,00	47,54
CLASSE: S13 (VISUAL)									
1º	2	3	S13	THAIS VINHOLO JIMENES	2005	SP	1:44.66	12,00	63,29
CLASSE: DOWN									
OBS	2	8	DOWN	ROBERTA MATARUNA DA CRUZ PERRONE DA COSTA	2006	RJ	4:04.16		0,00
DQL	2	1	DOWN	THALIA REGINA HEFTER DE ALMEIDA	2006	SC			

53ª PROVA - 100 COSTAS MASC S6-S14 E DOWN CATEGORIA C - FINAL DIRETA (08/09/2022)

Cálculo do Índice Técnico: CPB ÍNDICE TÉCNICO DA COMPETIÇÃO

RESULTADO OFICIAL

COL	S	R	CLASSE	ATLETA/EQUIPE	ANO	EQUIPE	TEMPO	PTS	IT	REC.
CLASSE: S6 (FÍSICA)										
1º	1	4	S6	MIGUEL ROMEIRO CRISTALDO	2005	MS	1:53.06	12,00	65,48	
2º	1	5	S6	ARTHUR MIGUEL DOS SANTOS FERREIRA	2005	PR	2:03.15	9,00	60,11	
3º	1	3	S6	PEDRO LUCAS MENDES ALVES	2006	SP	2:32.75	7,00	48,46	
4º	2	5	S6	VICTOR BERNARDO GARCIA DE SOUSA	2005	RJ	2:45.87	5,00	44,63	
CLASSE: S7 (FÍSICA)										
1º	2	4	S7	GABRIEL PIRES CALDEIRA	2005	SP	1:41.03	12,00	69,10	
2º	2	3	S7	MURILO AKIRA YUI ITIKAWA	2005	SP	2:06.22	9,00	55,31	
3º	2	7	S7	JOÃO PEDRO DO NASCIMENTO BUZATTO	2006	RJ	2:13.72	7,00	52,21	
4º	2	1	S7	ADRIEL TRINDADE TEIXEIRA	2005	ES	2:40.47	5,00	43,50	
5º	2	2	S7	FELIPE VIDOTO PEREIRA	2005	ES	2:50.13	4,00	41,03	
6º	2	6	S7	GABRIEL BASTOS CABREIRA DA SILVA	2006	RJ	2:50.22	3,00	41,01	
CLASSE: S8 (FÍSICA)										
1º	3	6	S8	LUIZ GUSTAVO ALBANO CAPETINE	2005	RJ	1:56.65	12,00	55,47	
2º	3	3	S8	KELWIN CRHISTIAN MIGUEL FRANCISCO	2005	SP	3:58.28	9,00	27,16	
CLASSE: S9 (FÍSICA)										
1º	3	8	S9	LUCAS POSSATO DE LIZ	2006	SC	1:32.06	12,00	68,72	
2º	3	7	S9	VINYCIUS GABRIEL DE LIMA VERA	2005	MS	1:37.34	9,00	64,99	
3º	3	2	S9	GABRIEL ARTHUR DA COSTA MATTOS	2005	SP	2:02.22	7,00	51,76	
CLASSE: S10 (FÍSICA)										
1º	3	5	S10	KEVIN MELO LINO DE JESUS	2005	SP	1:21.12	12,00	72,17	
2º	3	4	S10	ERICK ROGÉRIO DE SOUZA	2005	SP	1:23.97	9,00	69,72	
3º	3	1	S10	FELIPE KALEBE VIEIRA DA SILVA	2006	SP	1:34.32	7,00	62,07	
CLASSE: S11 (VISUAL)										
1º	4	6	S11	ALLAN GUILHERME JANING	2006	SC	1:49.44	12,00	62,71	
2º	4	2	S11	KELVIM GABRIEL ROJAS	2005	SP	2:02.63	9,00	55,96	
CLASSE: S12 (VISUAL)										
DQL	4	8	S12	LUIZ HENRIQUE DE JESUS DE MORAES	2006	RJ				
CLASSE: S14 (INTELECTUAL)										
1º	4	4	S14	SAMUEL ANSELMO FRANÇA FERREIRA	2006	SP	1:18.63	12,00	75,00	
2º	4	3	S14	WILLIAN GOMES DOS SANTOS	2005	MS	1:35.78	9,00	61,57	
3º	4	1	S14	RYAN KAIO COELHO DE OLIVEIRA ROSA	2005	SP	1:35.91	7,00	61,49	
4º	4	5	S14	CLAUDIO NICOLAS ANTERO DE LUNA	2006	MS	1:35.97	5,00	61,45	
5º	5	3	S14	RAFAEL MARFIN ARAGÃO	2005	SP	1:36.81	4,00	60,92	
6º	5	7	S14	OTAVIO GERMANO CAMARGO	2005	ES	1:44.25	3,00	56,57	
7º	4	7	S14	GABRIEL BORDIN LEITE	2005	SP	1:52.72	2,00	52,32	
8º	5	5	S14	LUCAS INÁCIO CIPRIANI	2005	SC	2:05.06	1,00	47,16	
9º	5	2	S14	JON SERGIO SEVERO DIAS	2006	ES	2:12.63	0,00	44,47	
DQL	5	6	S14	MATEUS HENRIQUE DA SILVA RODRIGUES	2005	RS				
CLASSE: DOWN										
1º	5	4	DOWN	KAUAN ALVES BITTENCOURT	2005	SP	1:51.12	12,00	0,00	



Resultados

PARALÍMPÍADAS ESCOLARES REGIONAL SÃO PAULO 2022

05 a 10/09/2022 (50 METROS, 8 RAIAS)
CENTRO DE TREINAMENTO PARALÍMPICO BRASILEIRO - SÃO PAULO

CPB Piscina 1.73 - Desenvolvimento SWIM.COM.BR

2º 5 1 DOWN RAFAEL DE MELLO BORNEO ABREU 2005 SP 3:12.93 9,00 0,00
3º 5 8 DOWN FLÁVIO AUGUSTO GODOY DINIZ 2005 MS 3:39.00 7,00 0,00

54ª PROVA - 100 LIVRE FEM S1-S14 E DOWN CATEGORIA B - FINAL DIRETA (09/09/2022)

Cálculo do Índice Técnico: CPB ÍNDICE TÉCNICO DA COMPETIÇÃO

RESULTADO OFICIAL

COL	S	R	CLASSE	ATLETA/EQUIPE	ANO	EQUIPE	TEMPO	PTS	IT	REC.
CLASSE: S5 (FÍSICA)										
1º	1	6	S5	ALESSANDRA OLIVEIRA DOS SANTOS	2008	SP	1:56.38	12,00	69,62	
2º	1	2	S5	EMANUELLE CRISTINA DOS SANTOS MARIANO	2008	PR	2:04.57	9,00	65,04	
CLASSE: S6 (FÍSICA)										
1º	1	4	S6	EMANUELLE VICTORIA SÁ DE ARAUJO	2007	PR	1:35.28	12,00	76,55	
CLASSE: S7 (FÍSICA)										
1º	1	5	S7	ANA CAROLINA DA SILVA MATIAS	2007	RS	1:41.91	12,00	68,46	
2º	1	3	S7	BRUNA SANTOS CORAZZA	2008	SP	2:17.35	9,00	50,80	
3º	2	6	S7	MARIA CLARA DE SOUZA DUARTE	2008	MS	4:29.00	7,00	25,94	
CLASSE: S8 (FÍSICA)										
1º	2	3	S8	HELENA DO ESPIRITO SANTO	2007	SP	1:45.25	12,00	61,71	
CLASSE: S10 (FÍSICA)										
1º	2	4	S10	JULIA GAZIOLA	2008	SP	1:33.53	12,00	63,48	
CLASSE: S11 (VISUAL)										
1º	2	1	S11	LILIANE COUTINHO LEAL	2008	RJ	1:50.75	12,00	60,12	
2º	2	8	S11	ANDRIELI LAHM SILVEIRA	2007	RS	2:46.34	9,00	40,03	
3º	2	7	S11	ÉRICA PRATES CAMILLO	2008	RS	3:34.06	7,00	31,11	
CLASSE: S14 (INTELECTUAL)										
1º	3	3	S14	MARIA VICTORIA BRANDT BOLIVAR	2008	SP	1:20.09	12,00	72,79	
2º	3	4	S14	ISADORA DA SILVA	2007	SP	1:22.41	9,00	70,74	
3º	3	5	S14	LETICIA SILVA SOUZA	2007	SP	1:27.00	7,00	67,01	
4º	2	5	S14	MARIA EDUARDA FRAGA DA SILVA	2007	RS	1:53.06	5,00	51,56	
5º	3	6	S14	NATÁLIA MARTINELLI STAHNKE	2008	SC	2:21.82	4,00	41,11	
6º	3	2	S14	YASMIN RODRIGUES DE LIMA	2008	MS	3:47.94	3,00	25,58	
CLASSE: DOWN										
1º	3	7	DOWN	MARIA EDUARDA DE SOUZA	2007	SC	2:16.75	12,00	0,00	
2º	3	1	DOWN	MARIA EDUARDA GONÇALVES	2008	SP	4:21.84	9,00	0,00	
DNS	3	8	DOWN	GABRIELY LUIZA PUHL	2007	SC				

55ª PROVA - 100 LIVRE MASC S1-S14 E DOWN CATEGORIA B - FINAL DIRETA (09/09/2022)

Cálculo do Índice Técnico: CPB ÍNDICE TÉCNICO DA COMPETIÇÃO

RESULTADO OFICIAL

COL	S	R	CLASSE	ATLETA/EQUIPE	ANO	EQUIPE	TEMPO	PTS	IT	REC.
CLASSE: S2 (FÍSICA)										
1º	1	3	S2	IVAN FONTENELE BEVENUTO	2008	SP	3:42.94	12,00	54,81	
CLASSE: S5 (FÍSICA)										
1º	1	6	S5	JOSHUA SOARES ALMEIDA	2007	SC	3:22.40	12,00	34,02	
CLASSE: S6 (FÍSICA)										
DQL	1	2	S6	LUCAS SANTOS AMARAL RIBEIRO	2008	RJ				
CLASSE: S7 (FÍSICA)										
1º	1	4	S7	LUCIANO CANAVEZ NETO	2007	SP	1:24.85	12,00	72,30	
CLASSE: S8 (FÍSICA)										
1º	1	8	S8	EDUARDO HENRIQUE GOMES MATOS	2007	RS	1:50.41	12,00	51,91	
2º	1	7	S8	MAURICIO DE SOUZA JUNKES	2007	SC	2:07.50	9,00	44,95	
3º	1	1	S8	RAFAEL BLAN FERNANDES	2008	MS	3:59.99	7,00	23,88	
CLASSE: S9 (FÍSICA)										
1º	2	4	S9	ERICK DE CAMPOS DE JESUS	2008	PR	1:17.03	12,00	72,20	



Resultados

PARALÍMPÍADAS ESCOLARES REGIONAL SÃO PAULO 2022

05 a 10/09/2022 (50 METROS, 8 RAIAS)
CENTRO DE TREINAMENTO PARALÍMPICO BRASILEIRO - SÃO PAULO

CPB Piscina 1.73 - Desenvolvimento SWIM.COM.BR

2º	2	6	S9	ARTHUR HENRIQUE VIEIRA GOES	2008	PR	1:31.57	9,00	60,73
3º	2	3	S9	MIGUEL HENRIQUE	2007	SC	1:34.13	7,00	59,08
4º	1	5	S9	ALBERTO BERTONI TROMBETA	2007	SP	1:59.03	5,00	46,72
5º	2	5	S9	KAIKY AUGUSTO SILVÉRIO	2008	RJ	2:50.35	4,00	32,65

CLASSE: **S10** (FÍSICA)

1º	2	1	S10	NICOLAS FONSECA COELHO	2008	SC	1:04.37	12,00	79,56
2º	2	2	S10	LUCAS ALMEIDA DOS SANTOS	2007	SP	1:12.32	9,00	70,82
DQL	2	7	S10	GUSTAVO LOURENÇO GANS	2008	SC			

CLASSE: **S13** (VISUAL)

1º	2	8	S13	FELIPE BRAGA PEREIRA	2008	SP	1:33.16	12,00	55,43
----	---	---	-----	----------------------	------	----	---------	-------	-------

CLASSE: **S14** (INTELECTUAL)

1º	3	4	S14	KAUÃ OLIVEIRA MANSANO ASSENCIO	2007	SP	1:01.06	12,00	84,89
2º	3	5	S14	LUÍZ GUSTAVO DE SOUZA MARANHO	2008	SP	1:10.47	9,00	73,56
3º	3	6	S14	JOÃO PEDRO DOS SANTOS DE LIMA	2007	SP	1:26.35	7,00	60,03
4º	3	3	S14	LUIS GUSTAVO VICARI MARTIN	2008	SP	1:41.13	5,00	51,26
5º	3	7	S14	GUILHERME DA SILVA ALENCAR	2007	MS	2:21.47	4,00	36,64
6º	3	1	S14	PAULO VITOR ROSA DE MIRANDA	2008	RJ	2:41.87	3,00	32,02

CLASSE: **DOWN**

1º	3	8	DOWN	HENRIKE FURQUIM BARBOSA	2007	PR	3:00.16	12,00	0,00
----	---	---	------	-------------------------	------	----	---------	-------	------

56ª PROVA - 100 LIVRE FEM S1-S14 E DOWN CATEGORIA C - FINAL DIRETA (09/09/2022)

Cálculo do Índice Técnico: CPB ÍNDICE TÉCNICO DA COMPETIÇÃO

RESULTADO OFICIAL

COL	S	R	CLASSE	ATLETA/EQUIPE	ANO	EQUIPE	TEMPO	PTS	IT	REC.
-----	---	---	--------	---------------	-----	--------	-------	-----	----	------

CLASSE: **S6** (FÍSICA)

1º	1	7	S6	GIOVANA CRISTINA VIEIRA	2006	SC	2:05.88	12,00	57,94
----	---	---	----	-------------------------	------	----	---------	-------	-------

CLASSE: **S7** (FÍSICA)

1º	1	2	S7	BEATRIZ MACHADO DE ALMEIDA	2005	RS	1:37.28	12,00	71,72
----	---	---	----	----------------------------	------	----	---------	-------	-------

CLASSE: **S8** (FÍSICA)

1º	1	5	S8	RAYSSA EMANUELE CALINA GUIMARÃES	2005	SP	1:18.56	12,00	82,67
----	---	---	----	----------------------------------	------	----	---------	-------	-------

2º	1	6	S8	ANA CAROLINA DA SILVA LISBOA DA COSTA	2005	RJ	1:29.62	9,00	72,47
----	---	---	----	---------------------------------------	------	----	---------	------	-------

3º	1	1	S8	FLAVIA PACHECO CASTILHOS	2006	RS	2:14.59	7,00	48,26
----	---	---	----	--------------------------	------	----	---------	------	-------

CLASSE: **S9** (FÍSICA)

1º	1	4	S9	BEATRIZ FREUDENFELD TEIXEIRA	2005	RJ	1:12.69	12,00	84,34
----	---	---	----	------------------------------	------	----	---------	-------	-------

2º	1	8	S9	BIANCA PEREIRA GONÇALVES	2006	PR	2:29.90	9,00	40,90
----	---	---	----	--------------------------	------	----	---------	------	-------

CLASSE: **S10** (FÍSICA)

1º	1	3	S10	SOPHIA KAVALIERIS PRADO	2005	SP	1:23.10	12,00	71,44
----	---	---	-----	-------------------------	------	----	---------	-------	-------

2º	2	6	S10	GABRIELA GRIGOLETO	2006	ES	2:19.97	9,00	42,42
----	---	---	-----	--------------------	------	----	---------	------	-------

CLASSE: **S11** (VISUAL)

1º	2	5	S11	LUANA MENDES	2005	SC	1:43.16	12,00	64,55
----	---	---	-----	--------------	------	----	---------	-------	-------

2º	2	7	S11	LARISSA MIRAFLOR LEMBECK	2005	SC	2:35.43	9,00	42,84
----	---	---	-----	--------------------------	------	----	---------	------	-------

CLASSE: **S12** (VISUAL)

OBS	2	3	S12	NICOLE FERREIRA DE SOUZA VITAL	2006	MS	3:09.90		31,37
-----	---	---	-----	--------------------------------	------	----	---------	--	-------

CLASSE: **S13** (VISUAL)

1º	2	4	S13	THAIS VINHOLO JIMENES	2005	SP	1:21.87	12,00	71,34
----	---	---	-----	-----------------------	------	----	---------	-------	-------

CLASSE: **S14** (INTELECTUAL)

1º	2	2	S14	MARIANA HILLESHEIN DUQUE	2005	SP	1:10.25	12,00	82,98
----	---	---	-----	--------------------------	------	----	---------	-------	-------

CLASSE: **DOWN**

1º	2	8	DOWN	ROBERTA MATARUNA DA CRUZ PERRONE DA COSTA	2006	RJ	3:13.71	12,00	0,00
----	---	---	------	---	------	----	---------	-------	------

2º	2	1	DOWN	THALIA REGINA HEFTER DE ALMEIDA	2006	SC	4:09.05	9,00	0,00
----	---	---	------	---------------------------------	------	----	---------	------	------

CLASSE: **DOWN**

1º	2	8	DOWN	ROBERTA MATARUNA DA CRUZ PERRONE DA COSTA	2006	RJ	3:13.71	12,00	0,00
----	---	---	------	---	------	----	---------	-------	------

2º	2	1	DOWN	THALIA REGINA HEFTER DE ALMEIDA	2006	SC	4:09.05	9,00	0,00
----	---	---	------	---------------------------------	------	----	---------	------	------

57ª PROVA - 100 LIVRE MASC S1-S14 E DOWN CATEGORIA C - FINAL DIRETA (09/09/2022)

Cálculo do Índice Técnico: CPB ÍNDICE TÉCNICO DA COMPETIÇÃO



Resultados

PARALÍMPADAS ESCOLARES REGIONAL SÃO PAULO 2022

05 a 10/09/2022 (50 METROS, 8 RAIAS)
CENTRO DE TREINAMENTO PARALÍMPICO BRASILEIRO - SÃO PAULO

CPB Piscina 1.73 - Desenvolvimento SWIM.COM.BR

RESULTADO OFICIAL

COL	S	R	CLASSE	ATLETA/EQUIPE	ANO	EQUIPE	TEMPO	PTS	IT	REC.
CLASSE: S1 (FÍSICA)										
1º	1	5	S1	MIGUEL RODRIGUES SANTOS	2006	SP	3:33.16	12,00	72,24	
CLASSE: S4 (FÍSICA)										
OBS	1	3	S4	GABRIEL HENRIQUE VARELA DE LIMA	2005	MS	5:24.12		25,24	
CLASSE: S6 (FÍSICA)										
1º	2	7	S6	MIGUEL ROMEIRO CRISTALDO	2005	MS	1:43.47	12,00	63,66	
2º	2	3	S6	ARTHUR MIGUEL DOS SANTOS FERREIRA	2005	PR	1:45.25	9,00	62,58	
3º	1	4	S6	RAFAEL JOSE ANDRADE VITORINO	2005	RJ	1:46.62	7,00	61,78	
4º	2	2	S6	JOÃO VICTOR DE MEDEIROS SCHAFFER	2005	SC	1:54.28	5,00	57,64	
5º	2	6	S6	PEDRO LUCAS MENDES ALVES	2006	SP	2:05.00	4,00	52,70	
DQL	2	8	S6	VICTOR BERNARDO GARCIA DE SOUSA	2005	RJ				
CLASSE: S7 (FÍSICA)										
1º	2	4	S7	GABRIEL PIRES CALDEIRA	2005	SP	1:18.35	12,00	78,30	
2º	2	5	S7	GABRIEL ALEXANDRE CORSO	2006	RS	1:22.06	9,00	74,76	
3º	3	1	S7	KAUÊ HENRIQUE DA SILVA CORREA	2005	PR	1:26.09	7,00	71,26	
4º	3	7	S7	JOÃO PEDRO DO NASCIMENTO BUZZATTO	2006	RJ	1:29.25	5,00	68,73	
5º	2	1	S7	GABRIEL BASTOS CABREIRA DA SILVA	2006	RJ	2:01.00	4,00	50,70	
CLASSE: S8 (FÍSICA)										
1º	3	4	S8	NICOLAS SILVESTRE FRANÇA	2006	SP	1:10.56	12,00	81,23	
2º	3	3	S8	LUIZ GUSTAVO ALBANO CAPETINE	2005	RJ	1:31.94	9,00	62,34	
3º	3	6	S8	IGOR FELIPE DOMINGUES MASENA	2005	PR	1:37.94	7,00	58,52	
4º	3	2	S8	KELWIN CRHISTIAN MIGUEL FRANCISCO	2005	SP	3:57.00	5,00	24,18	
CLASSE: S9 (FÍSICA)										
1º	3	5	S9	MARCO ANTONIO SILVA SIMOES	2006	SP	1:12.59	12,00	76,61	
2º	4	2	S9	LUCAS POSSATO DE LIZ	2006	SC	1:16.66	9,00	72,55	
3º	4	8	S9	VINYCIUS GABRIEL DE LIMA VERA	2005	MS	1:20.28	7,00	69,28	
4º	3	8	S9	GABRIEL LIMA DELA LIBERA	2006	SP	1:22.59	5,00	67,34	
5º	4	6	S9	GABRIEL ARTHUR DA COSTA MATTOS	2005	SP	1:30.34	4,00	61,56	
CLASSE: S10 (FÍSICA)										
1º	4	5	S10	ERICK ROGÉRIO DE SOUZA	2005	SP	1:12.12	12,00	71,01	
2º	4	7	S10	KEVIN MELO LINO DE JESUS	2005	SP	1:13.82	9,00	69,38	
CLASSE: S11 (VISUAL)										
1º	4	3	S11	ALLAN GUILHERME JANING	2006	SC	1:49.78	12,00	52,58	
2º	4	1	S11	KELVIM GABRIEL ROJAS	2005	SP	2:00.41	9,00	47,94	
CLASSE: S12 (VISUAL)										
1º	4	4	S12	BRENO BRAGA DA COSTA	2005	ES	1:02.97	12,00	82,83	
2º	5	8	S12	LUIZ HENRIQUE DE JESUS DE MORAES	2006	RJ	1:39.78	9,00	52,28	
CLASSE: S14 (INTELECTUAL)										
1º	5	4	S14	BRUNO MARTINO RIBEIRO	2005	SP	57.53	12,00	90,10	
2º	5	5	S14	SAMUEL ANSELMO FRANÇA FERREIRA	2006	SP	1:04.50	9,00	80,37	
3º	5	3	S14	IAGO PEREIRA NAVARRO	2005	RJ	1:06.78	7,00	77,62	
4º	6	6	S14	RYAN KAIO COELHO DE OLIVEIRA ROSA	2005	SP	1:13.22	5,00	70,79	
5º	6	2	S14	JON SERGIO SEVERO DIAS	2006	ES	1:14.78	4,00	69,32	
6º	5	2	S14	RAFAEL MARFIN ARAGÃO	2005	SP	1:16.84	3,00	67,46	
7º	5	6	S14	CLAUDIO NICOLAS ANTERO DE LUNA	2006	MS	1:17.34	2,00	67,02	
8º	6	8	S14	MATEUS HENRIQUE DA SILVA RODRIGUES	2005	RS	1:20.81	1,00	64,15	
9º	6	7	S14	OTAVIO GERMANO CAMARGO	2005	ES	1:20.97	0,00	64,02	
10º	5	1	S14	LUCAS INÁCIO CIPRIANI	2005	SC	1:23.07	0,00	62,40	
11º	5	7	S14	WILLIAN GOMES DOS SANTOS	2005	MS	1:24.31	0,00	61,48	



Resultados

PARALIMPÍADAS ESCOLARES REGIONAL SÃO PAULO 2022

05 a 10/09/2022 (50 METROS, 8 RAIAS)
CENTRO DE TREINAMENTO PARALÍMPICO BRASILEIRO - SÃO PAULO

CPB Piscina 1.73 - Desenvolvimento SWIM.COM.BR

12º	6	3	S14	GABRIEL BORDIN LEITE	2005	SP	1:28.25	0,00	58,74
CLASSE: DOWN									
1º	6	4	DOWN	KAUAN ALVES BITTENCOURT	2005	SP	1:39.22	12,00	0,00
2º	6	5	DOWN	FLÁVIO AUGUSTO GODOY DINIZ	2005	MS	2:26.63	9,00	0,00
3º	6	1	DOWN	RAFAEL DE MELLO BORNEO ABREU	2005	SP	2:44.29	7,00	0,00

58ª PROVA - 25 BORBOLETA FEM S1-S14 E DOWN CATEGORIA A - FINAL DIRETA (09/09/2022)

Cálculo do Índice Técnico: CPB ÍNDICE TÉCNICO DA COMPETIÇÃO

RESULTADO OFICIAL

COL	S	R	CLASSE	ATLETA/EQUIPE	ANO	EQUIPE	TEMPO	PTS	IT	REC.
CLASSE: S6 (FÍSICA)										
1º	1	4	S6	ISABELI DOMINGOS	2009	SC	45.66	12,00	0,00	
CLASSE: S13 (VISUAL)										
1º	1	5	S13	DANIELA MOREIRA SOARES	2009	SC	28.66	12,00	0,00	

59ª PROVA - 25 BORBOLETA MASC S1-S14 E DOWN CATEGORIA A - FINAL DIRETA (09/09/2022)

Cálculo do Índice Técnico: CPB ÍNDICE TÉCNICO DA COMPETIÇÃO

RESULTADO OFICIAL

COL	S	R	CLASSE	ATLETA/EQUIPE	ANO	EQUIPE	TEMPO	PTS	IT	REC.
CLASSE: S5 (FÍSICA)										
1º	1	4	S5	KAUÃ SCHUQUEL BOFF	2010	RS	57.04	12,00	0,00	
CLASSE: S7 (FÍSICA)										
1º	1	5	S7	JOÃO PAULO CARDOSO DA SILVA	2011	SC	1:12.94	12,00	0,00	
DQL	1	3	S7	MIGUEL PIANISSOLA FERREIRA	2011	ES				

60ª PROVA - 50 BORBOLETA FEM S1-S14 E DOWN CATEGORIA A - FINAL DIRETA (09/09/2022)

Cálculo do Índice Técnico: CPB ÍNDICE TÉCNICO DA COMPETIÇÃO

RESULTADO OFICIAL

COL	S	R	CLASSE	ATLETA/EQUIPE	ANO	EQUIPE	TEMPO	PTS	IT	REC.
CLASSE: S5 (FÍSICA)										
DQL	1	5	S5	MARIANA FOGLIETTO CINTRA	2010	SP				
CLASSE: S6 (FÍSICA)										
1º	1	6	S6	THAMYLLES DE FÁTIMA C.N DOS SANTOS	2009	PR	1:51.57	12,00	31,89	
DNS	1	3	S6	GABRIELY STEIN HOSTINS	2009	SC				
CLASSE: S7 (FÍSICA)										
1º	1	2	S7	CAMILA EMANUELLY TEXEIRA DIAS	2010	RJ	1:00.85	12,00	56,45	
2º	1	4	S7	GEOVANNA AMADUCI LOPES DA SILVA	2009	SP	1:01.47	9,00	55,88	
DQL	2	3	S7	MILENA VITÓRIA MATTÉ NUNES	2009	PR				
CLASSE: S8 (FÍSICA)										
1º	2	5	S8	JULIA HELENA DE SOUSA SANTOS	2011	SP	1:05.59	12,00	0,00	
CLASSE: S9 (FÍSICA)										
1º	2	4	S9	TALITA CARVALHO FERREIRA	2009	SP	1:14.28	12,00	0,00	
CLASSE: S10 (FÍSICA)										
1º	2	1	S10	LAVINIA NASCIMENTO DA SILVA PERES	2009	RJ	50.25	12,00	0,00	
2º	2	6	S10	ANNA LUISA ALVES DOS SANTOS	2009	SP	50.97	9,00	0,00	
3º	2	2	S10	MÁRIA FERNANDA DOS SANTOS AZEVEDO	2010	RJ	1:14.22	7,00	0,00	
CLASSE: S11 (VISUAL)										
1º	2	7	S11	EMILY DE SOUZA GOMES	2009	RJ	1:00.53	12,00	0,00	
CLASSE: S14 (INTELECTUAL)										
1º	2	8	S14	LAURYEN JÚLIA LEITE MADEIRA MONTEIRO DA COSTA	2009	RS	57.03	12,00	0,00	

61ª PROVA - 50 BORBOLETA MASC S1-S14 E DOWN CATEGORIA A - FINAL DIRETA (09/09/2022)

Cálculo do Índice Técnico: CPB ÍNDICE TÉCNICO DA COMPETIÇÃO

RESULTADO OFICIAL

COL	S	R	CLASSE	ATLETA/EQUIPE	ANO	EQUIPE	TEMPO	PTS	IT	REC.
CLASSE: S6 (FÍSICA)										



Resultados

PARALÍMPÍADAS ESCOLARES REGIONAL SÃO PAULO 2022

05 a 10/09/2022 (50 METROS, 8 RAIAS)
CENTRO DE TREINAMENTO PARALÍMPICO BRASILEIRO - SÃO PAULO

CPB Piscina 1.73 - Desenvolvimento SWIM.COM.BR

OBS	1	4	S6	FRANCISCO TYLON PEREIRA DA SILVA	2009	RJ	1:56.84	26,39	
CLASSE: S8 (FÍSICA)									
DQL	1	3	S8	FELIPE DE ARAUJO FERREIRA.	2009	PR			
DQL	1	5	S8	NATHAN DA SILVA SCHMIDT	2009	SP			
CLASSE: S9 (FÍSICA)									
1º	2	5	S9	JOÃO FELIPPE DE SOUZA ARAÚJO	2009	RJ	40.68	12,00	0,00
2º	2	4	S9	NICOLAS BEM HUR GONÇALVES DE ASSIS	2009	PR	1:00.69	9,00	0,00
CLASSE: S10 (FÍSICA)									
1º	2	3	S10	ENZO MARTINS	2009	SP	37.16	12,00	0,00
2º	2	6	S10	LUIZ OTAVIO MENDES COSTA	2009	PR	42.85	9,00	0,00
CLASSE: S14 (INTELECTUAL)									
1º	2	2	S14	PEDRO HENRIQUE MENDES DO CARMO CARAUBA	2011	SP	58.44	12,00	0,00
DNS	2	7	S14	LUCAS EVANDRO DECKER	2010	SC			

62ª PROVA - 50 BORBOLETA FEM S1-S7 CATEGORIA B - FINAL DIRETA (09/09/2022)

Cálculo do Índice Técnico: CPB ÍNDICE TÉCNICO DA COMPETIÇÃO

RESULTADO OFICIAL

COL	S	R	CLASSE	ATLETA/EQUIPE	ANO	EQUIPE	TEMPO	PTS	IT	REC.
CLASSE: S5 (FÍSICA)										
1º	1	4	S5	EMANUELLE CRISTINA DOS SANTOS MARIANO	2008	PR	57.04	12,00	74,78	
CLASSE: S6 (FÍSICA)										
DQL	1	5	S6	BIANCA LUBIAN	2007	PR				

63ª PROVA - 50 BORBOLETA MASC S1-S7 CATEGORIA B - FINAL DIRETA (09/09/2022)

Cálculo do Índice Técnico: CPB ÍNDICE TÉCNICO DA COMPETIÇÃO

RESULTADO OFICIAL

COL	S	R	CLASSE	ATLETA/EQUIPE	ANO	EQUIPE	TEMPO	PTS	IT	REC.
CLASSE: S2 (FÍSICA)										
1º	1	4	S2	IVAN FONTENELE BEVENUTO	2008	SP	1:55.38	12,00	70,65	

64ª PROVA - 100 BORBOLETA FEM S8-S14 E DOWN CATEGORIA B - FINAL DIRETA (09/09/2022)

Cálculo do Índice Técnico: CPB ÍNDICE TÉCNICO DA COMPETIÇÃO

RESULTADO OFICIAL

COL	S	R	CLASSE	ATLETA/EQUIPE	ANO	EQUIPE	TEMPO	PTS	IT	REC.
CLASSE: S10 (FÍSICA)										
1º	1	5	S10	LAIS AYUMI HORIKAWA	2007	SP	1:57.88	12,00	55,12	
DQL	1	4	S10	JULIA GAZIOLA	2008	SP				
CLASSE: S14 (INTELECTUAL)										
1º	1	3	S14	LETICIA SILVA SOUZA	2007	SP	1:53.15	12,00	57,01	
DQL	1	6	S14	ISADORA DA SILVA	2007	SP				
DNS	1	2	S14	NATÁLIA MARTINELLI STAHNKE	2008	SC				

65ª PROVA - 100 BORBOLETA MASC S8-S14 E DOWN CATEGORIA B - FINAL DIRETA (09/09/2022)

Cálculo do Índice Técnico: CPB ÍNDICE TÉCNICO DA COMPETIÇÃO

RESULTADO OFICIAL

COL	S	R	CLASSE	ATLETA/EQUIPE	ANO	EQUIPE	TEMPO	PTS	IT	REC.
CLASSE: S8 (FÍSICA)										
1º	1	5	S8	ARTHUR ANTONIASSI SOUZA	2008	SP	1:30.72	12,00	67,47	
CLASSE: S9 (FÍSICA)										
1º	1	4	S9	VICTOR DOS SANTOS ALMEIDA	2008	SP	1:10.55	12,00	83,42	
2º	1	6	S9	ERICK DE CAMPOS DE JESUS	2008	PR	1:44.63	9,00	56,25	
3º	1	3	S9	ALBERTO BERTONI TROMBETA	2007	SP	2:45.10	7,00	35,65	
CLASSE: S14 (INTELECTUAL)										
1º	1	2	S14	KAUÃ OLIVEIRA MANSANO ASSENCIO	2007	SP	1:14.00	12,00	76,88	



Resultados

PARALIMPÍADAS ESCOLARES REGIONAL SÃO PAULO 2022

05 a 10/09/2022 (50 METROS, 8 RAIAS)
CENTRO DE TREINAMENTO PARALÍMPICO BRASILEIRO - SÃO PAULO

CPB Piscina 1.73 - Desenvolvimento SWIM.COM.BR

66ª PROVA - 50 BORBOLETA FEM S1-S7 CATEGORIA C - FINAL DIRETA (09/09/2022)

Cálculo do Índice Técnico: CPB ÍNDICE TÉCNICO DA COMPETIÇÃO

RESULTADO OFICIAL

COL	S	R	CLASSE	ATLETA/EQUIPE	ANO	EQUIPE	TEMPO	PTS	IT	REC.
CLASSE: S4 (FÍSICA)										
1º	1	2	S4	MARIANE SILVA RIBEIRO	2006	SP	1:43.19	12,00	48,40	
CLASSE: S6 (FÍSICA)										
OBS	1	3	S6	MEYRIELLEN BRANDT DE ARAUJO	2005	RJ	2:08.40		27,71	

67ª PROVA - 50 BORBOLETA MASC S1-S7 CATEGORIA C - FINAL DIRETA (09/09/2022)

Cálculo do Índice Técnico: CPB ÍNDICE TÉCNICO DA COMPETIÇÃO

RESULTADO OFICIAL

COL	S	R	CLASSE	ATLETA/EQUIPE	ANO	EQUIPE	TEMPO	PTS	IT	REC.
CLASSE: S1 (FÍSICA)										
DQL	1	2	S1	MIGUEL RODRIGUES SANTOS	2006	SP				
CLASSE: S6 (FÍSICA)										
1º	1	5	S6	RAFAEL JOSE ANDRADE VITORINO	2005	RJ	50.87	12,00	60,62	
2º	1	7	S6	ARTHUR MIGUEL DOS SANTOS FERREIRA	2005	PR	52.97	9,00	58,22	
3º	1	3	S6	MIGUEL ROMEIRO CRISTALDO	2005	MS	1:10.43	7,00	43,79	
CLASSE: S7 (FÍSICA)										
1º	1	4	S7	GABRIEL ALEXANDRE CORSO	2006	RS	41.06	12,00	70,94	
2º	1	1	S7	KAUÊ HENRIQUE DA SILVA CORREA	2005	PR	43.67	9,00	66,70	
3º	1	8	S7	JOÃO PEDRO DO NASCIMENTO BUZATTO	2006	RJ	1:04.38	7,00	45,24	
4º	1	6	S7	MURILO AKIRA YUI ITIKAWA	2005	SP	1:07.53	5,00	43,13	

68ª PROVA - 100 BORBOLETA FEM S8-S14 E DOWN CATEGORIA C - FINAL DIRETA (09/09/2022)

Cálculo do Índice Técnico: CPB ÍNDICE TÉCNICO DA COMPETIÇÃO

RESULTADO OFICIAL

COL	S	R	CLASSE	ATLETA/EQUIPE	ANO	EQUIPE	TEMPO	PTS	IT	REC.
CLASSE: S8 (FÍSICA)										
1º	1	6	S8	RAYSSA EMANUELE CALINA GUIMARÃES	2005	SP	1:35.78	12,00	73,80	
2º	1	4	S8	ANA CAROLINA DA SILVA LISBOA DA COSTA	2005	RJ	2:03.18	9,00	57,39	
CLASSE: S10 (FÍSICA)										
1º	1	5	S10	SOPHIA KAVALIERIS PRADO	2005	SP	1:46.90	12,00	60,78	
CLASSE: S14 (INTELECTUAL)										
1º	1	3	S14	MARIANA HILLESHEIN DUQUE	2005	SP	1:20.47	12,00	80,16	
2º	1	2	S14	ANA BEATRIZ BERNARDINO	2005	SC	2:28.97	9,00	43,30	

69ª PROVA - 100 BORBOLETA MASC S8-S14 E DOWN CATEGORIA C - FINAL DIRETA (09/09/2022)

Cálculo do Índice Técnico: CPB ÍNDICE TÉCNICO DA COMPETIÇÃO

RESULTADO OFICIAL

COL	S	R	CLASSE	ATLETA/EQUIPE	ANO	EQUIPE	TEMPO	PTS	IT	REC.
CLASSE: S8 (FÍSICA)										
1º	1	4	S8	NICOLAS SILVESTRE FRANÇA	2006	SP	1:42.15	12,00	59,92	
CLASSE: S9 (FÍSICA)										
1º	2	7	S9	LUCAS POSSATO DE LIZ	2006	SC	1:46.94	12,00	55,03	
2º	1	5	S9	GABRIEL LIMA DELA LIBERA	2006	SP	1:55.09	9,00	51,14	
3º	1	3	S9	GABRIEL ARTHUR DA COSTA MATTOS	2005	SP	2:00.65	7,00	48,78	
CLASSE: S12 (VISUAL)										
1º	2	4	S12	BRENO BRAGA DA COSTA	2005	ES	1:06.31	12,00	86,63	
CLASSE: S14 (INTELECTUAL)										
1º	2	5	S14	BRUNO MARTINO RIBEIRO	2005	SP	1:10.00	12,00	81,28	
2º	2	3	S14	SAMUEL ANSELMO FRANÇA FERREIRA	2006	SP	1:18.85	9,00	72,15	
3º	2	6	S14	RAFAEL MARFIN ARAGÃO	2005	SP	1:44.03	7,00	54,69	



Resultados

PARALIMPÍADAS ESCOLARES REGIONAL SÃO PAULO 2022

05 a 10/09/2022 (50 METROS, 8 RAIAS)
CENTRO DE TREINAMENTO PARALÍMPICO BRASILEIRO - SÃO PAULO

CPB Piscina 1.73 - Desenvolvimento SWIM.COM.BR

4º 2 2 S14 RYAN KAIO COELHO DE OLIVEIRA ROSA 2005 SP 1:44.75 5,00 54,31
DQL 2 1 S14 IAGO PEREIRA NAVARRO 2005 RJ
CLASSE: DOWN

DQL 2 8 DOWN KAUAN ALVES BITTENCOURT 2005 SP

37ª PROVA - 4X25 LIVRE MISTO MULTICLASSES CATEGORIA A - FINAL DIRETA (09/09/2022)

Cálculo do Índice Técnico: CPB ÍNDICE TÉCNICO DA COMPETIÇÃO

RESULTADO OFICIAL

COL	S	R	CLASSE	ATLETA/EQUIPE	ANO	EQUIPE	TEMPO	PTS	IT	REC.
CLASSE: MULTR (TODOS) REVEZAMENTO										
1º	1	5	MULTR	SECRETARIA - RIO DE JANEIRO "A"		RJ	1:42.93	0,00	0,00	
			S9	FLAVIO PETILLO LE MASSON AMB	2009					
			S11	EMILY DE SOUZA GOMES	2009					
			S6	FRANCISCO TYLON PEREIRA DA S	2009					
			S14	ISABELLE VALENTE DOS SANTOS	2010					
2º	1	3	MULTR	SECRETARIA - SAO PAULO "B"		SP	1:48.10	0,00	0,00	
			S13	DAVI ALVES SOARES	2009					
			S14	SOPHIA BORGES REIFF	2009					
			S5	LUIZ FERNANDO ANTONIO RODRIG	2011					
			S8	JULIA HELENA DE SOUSA SANTOS	2011					
3º	1	4	MULTR	SECRETARIA - SAO PAULO "A"		SP	2:13.84	0,00	0,00	
			S11	ESTEVAM JOSÉ DA SILVA	2010					
			S14	ESTELA CODOGNOTTO ANDRADE DO	2011					
			S5	MARIANA FOGLIETTO CINTRA	2010					
			S9	MURILO HENRIQUE MACEDO ALVES	2011					

70ª PROVA - 4X50 LIVRE MISTO MULTICLASSES CATEGORIA B - FINAL DIRETA (09/09/2022)

Cálculo do Índice Técnico: CPB ÍNDICE TÉCNICO DA COMPETIÇÃO

RESULTADO OFICIAL

COL	S	R	CLASSE	ATLETA/EQUIPE	ANO	EQUIPE	TEMPO	PTS	IT	REC.
CLASSE: MULTR (TODOS) REVEZAMENTO										
1º	1	4	MULTR	SECRETARIA - SAO PAULO "C"		SP	2:44.72	0,00	0,00	
			S14	KAUÃ OLIVEIRA MANSANO ASSEN	2007					
			S8	HELENA DO ESPIRITO SANTO	2007					
			S5	ALESSANDRA OLIVEIRA DOS SANT	2008					
			S13	FELIPE BRAGA PEREIRA	2008					

71ª PROVA - 4X50 LIVRE MISTO MULTICLASSES CATEGORIA C - FINAL DIRETA (09/09/2022)

Cálculo do Índice Técnico: CPB ÍNDICE TÉCNICO DA COMPETIÇÃO

RESULTADO OFICIAL

COL	S	R	CLASSE	ATLETA/EQUIPE	ANO	EQUIPE	TEMPO	PTS	IT	REC.
CLASSE: MULTR (TODOS) REVEZAMENTO										
1º	1	3	MULTR	SECRETARIA - SANTA CATARINA "A"		SC	2:55.43	0,00	0,00	
			S6	GIOVANA CRISTINA VIEIRA	2006					
			S14	LUCAS INÁCIO CIPRIANI	2005					
			S11	LUANA MENDES	2005					
			S9	LUCAS POSSATO DE LIZ	2006					
2º	1	5	MULTR	SECRETARIA - SAO PAULO "A"		SP	3:02.09	0,00	0,00	
			S14	GABRIEL BORDIN LEITE	2005					
			S6	GABRIELLY SILVA CAMPOS	2005					
			S7	GABRIEL PIRES CALDEIRA	2005					
			S13	THAIS VINHOLO JIMENES	2005					
3º	1	4	MULTR	SECRETARIA - SAO PAULO "B"		SP	3:15.66	0,00	0,00	



Resultados

PARALIMPÍADAS ESCOLARES REGIONAL SÃO PAULO 2022

05 a 10/09/2022 (50 METROS, 8 RAIAS)

CENTRO DE TREINAMENTO PARALÍMPICO BRASILEIRO - SÃO PAULO

CPB Piscina 1.73 - Desenvolvimento SWIM.COM.BR

	S4	MARIANE SILVA RIBEIRO	2006	
	S11	KELVIM GABRIEL ROJAS	2005	
	S10	SOPHIA KAVALIERIS PRADO	2005	
	S14	RAFAEL MARFIN ARAGÃO	2005	
DQL 1 6	MULTR	SECRETARIA - RIO DE JANEIRO "A"		RJ
	S14	IAGO PEREIRA NAVARRO	2005	
	S6	MEYRIELLEN BRANDT DE ARAUJO	2005	
	S12	LUIZ HENRIQUE DE JESUS DE MORAES	2006	
	S8	ANA CAROLINA DA SILVA LISBOA DA COSTA	2005	