



## AVALIAÇÃO DAS PARALIMPIADAS ESCOLARES 2012

A Coordenação Geral solicita aos chefes de delegações que participem do questionário para avaliação das Paralimpíadas Escolares 2012 pelo link:

<http://www.surveymonkey.com/s/ParalimpiadasEscolares2012>

O questionário poderá ser respondido até o dia 30 de Outubro de 2012. O link também será enviado via email.

## ALIMENTAÇÃO – DIA 20/10

Para as delegações que informaram a saída após as 10h30 será oferecido almoço no refeitório, das 10h30 às 12h30.

# TROFÉU CONFRATERNIZAÇÃO

## São Paulo – 16 votos



Secretaria Municipal  
de Cultura

Secretaria Municipal  
de Educação

Secretaria Municipal de  
Esportes, Lazer e Recreação

Secretaria Municipal  
da Saúde

Secretaria Municipal dos  
Transportes / SPTrans / CET

Secretaria Municipal da Pessoa  
com Deficiência e Mobilidade Reduzida



## Classificação Final Geral

Colocação	Estados	Pontuação	Bônus	Total
1º	Rio de Janeiro	70	10	80
2º	São Paulo	60	9	69
3º	Santa Catarina	26	9	35
4º	Minas Gerais	22	9	31
5º	Mato Grosso do Sul	24	6	30
6º	Pará	21	7	28
7º	Distrito Federal	15	8	23
8º	Paraná	11	6	17
9º	Goiás	8	5	13
10º	Espírito Santo	5	6	11
11º	Maranhão	7	3	10
12º	Paraíba	4	5	9
13º	Rio Grande do Norte	2	5	7
14º	Acre	1	5	6
	Rondônia	0	6	6
16º	Alagoas	1	4	5
	Ceará	1	4	5
	Rio Grande do Sul	0	5	5
19º	Amapá	0	4	4
	Pernambuco	0	4	4
21º	Piauí	0	3	3
22º	Amazonas	0	2	2
	Bahia	0	2	2
	Sergipe	0	2	2
25º	Mato Grosso	0	1	1

**BONIFICAÇÃO:** Conferido a cada estado 01 (um) ponto de bonificação para cada modalidade participante

## Quadro de Medalhas

Colocação	Estados	Ouro	Prata	Bronze	Total
1º	São Paulo	111	47	28	186
2º	Rio de Janeiro	52	43	40	135
3º	Santa Catarina	47	30	29	106
4º	Pará	35	35	31	101
5º	Paraná	34	23	16	73
6º	Minas Gerais	33	33	32	98
7º	Mato Grosso do Sul	31	18	10	59
8º	Distrito Federal	23	13	17	53
9º	Ceará	20	8	12	40
10º	Acre	17	20	9	46
11º	Espírito Santo	15	15	9	39
12º	Amazonas	15	9	7	31
13º	Paraíba	15	5	2	22
14º	Rio Grande do Norte	15	4	7	26
15º	Goiás	14	12	8	34
16º	Rondônia	10	9	11	30
17º	Sergipe	10	5	7	22
18º	Pernambuco	9	10	4	23
19º	Alagoas	8	9	5	22
20º	Rio Grande do Sul	8	8	10	26
21º	Maranhão	5	6	9	20
22º	Mato Grosso	4	0	0	4
23º	Piauí	2	2	4	8
24º	Bahia	2	0	0	2
25º	Amapá	0	4	2	6

(\*) Este quadro não caracteriza a classificação do estado na competição, serve apenas para informar quanto às premiações recebidas.

# BOCHA

## BOCHA

### RESULTADOS - Dia 19/10 – Sexta feira - Manhã

Horario	Quadra 1									
09h00	220	RAQUEL CRISTINE	RJ	6	X	0	DF	DAIANE MACHADO	236	
10h00	304	DIEGO HONORIO	SP	4	X	1	SC	DANIEL VERAS	316	
11h00	103	RAFAELA TAMIRES	SP	3	X	2	SP	JONATHAN PRAZERES	111	
12h00	410	MAYKON DOUGLAS	MS	12	X	0	MG	TULIO GONÇALVES	411	
13h00	316	DANIEL VERAS	SC	8	X	0	MG	CHRISTOPHER PERES	306	
14h00	115	SILVINO ALAN	SC	3	X	5	MS	ANDRE L. BARROSO	119	
Horario	Quadra 2									
09h00	223	LUANA AMORIM	SP	5	X	2	PR	BIANCA GONÇALVES	229	
10h00	311	ALICE RIBEIRO	PE	3v	X	3	MG	CHRISTOPHER PERES	306	
11h00	104	VICTOR KAIO	AL	5	X	3	PR	AUGUSTO LUIS	108	
12h00	412	JOÃO CARLOS LEONEL	MS	7	X	1	MG	LEONARDO ÁVILA	409	
13h00	326	FERNANDO ANACLETO	MG	2	X	5	SC	ALEX PEREIRA	328	
14h00	103	RAFAELA TAMIRES	SP	5	X	1	AL	VICTOR KAIO	104	
Horario	Quadra 3									
09h00	225	JEFERSON RICARD	MS	0	X	9	RJ	LUCAS FERREIRA	233	
10h00	319	TAMARA GALDINO	PB	4	X	3	SC	ALEX PEREIRA	328	
11h00	220	RAQUEL CRISTINE	RJ	0	X	6	SP	LUIZ GUSTAVO	228	
12h00	108	AUGUSTO LUIS	PR	3	X	4	SP	JONATHAN PRAZERES	111	
13h00	401	JOÃO VITOR	DF	2	X	4	RJ	GRAZYELA ROBERTA	407	
14h00	215	GABRIEL RODRIGUES	SC	4	X	1	SC	ANDRÉ UHLMANN	208	
Horario	Quadra 4									
09h00	230	LETICIA ANDRADE	ES	0	X	7	SP	LUIZ GUSTAVO	228	
10h00	321	ELIZA GREICE	SC	4	X	2	MG	FERNANDO ANACLETO	326	
11h00	223	LUANA AMORIM	SP	0	X	8	RJ	LUCAS FERREIRA	233	
12h00	117	TAMNA NASCIMENTO	RJ	3	X	2	RJ	NICHO LAS BRANDÃO	116	
13h00	411	TULIO GONÇALVES	MG	6	X	1	MG	LEONARDO ÁVILA	409	
14h00	228	LUIZ GUSTAVO	SP	1	X	5	RJ	LUCAS FERREIRA	233	
Horario	Quadra 5									
09h00	202	LUIZ HENRIQUE	MS	1	X	8	SC	GABRIEL RODRIGUES	215	
10h00	116	NICHOLAS BRANDÃO	RJ	0	X	9	MS	ANDRE L. BARROSO	119	
11h00	402	OTAVIO MENDES	MS	4	X	1	RJ	GRAZYELA ROBERTA	407	
12h00	202	LUIZ HENRIQUE	MS	7	X	0	MS	FERNANDO AUGUSTO	212	
13h00	304	DIEGO HONORIO	SP	4	X	2	PE	ALICE RIBEIRO	311	
14h00	405	BRAYAN HENRIQUE	MG	1	X	3	MS	OTAVIO MENDES	402	
Horario	Quadra 6									
09h00	208	ANDRÉ UHLMANN	SC	11	X	0	MS	FERNANDO AUGUSTO	212	
10h00	117	TAMNA NASCIMENTO	RJ	0	X	4	SC	SILVINO ALAN	115	
11h00	405	BRAYAN HENRIQUE	MG	4	X	1	DF	JOÃO VITOR	401	
12h00	220	RAQUEL CRISTINE	RJ	3	X	4	SP	LUANA AMORIM	223	
13h00	321	ELIZA GREICE	SC	2	X	4	PB	TAMARA GALDINO	319	
14h00	412	JOÃO CARLOS LEONEL	MS	0	X	10	MS	MAYKON DOUGLAS	410	

## BOCHA

### CLASSIFICAÇÃO FINAL POR CATEGORIAS

<b>Categoria BC1 A</b>			
NOME	ESTADO	Classificação	Pts
RAFAELA TAMIRES DA SILVA LINS	SP	1º	10
VICTOR KAIO DE MELO BATISTA	AL	2º	7
JONATHAN BATISTA DOS PRAZERES	SP	3º	5
AUGUSTO LUIS AVILA	PR	4º	3
VICTÓRIA GOULART DA FRANÇA	RJ	5º	2
JULIA PEREIRA MARCELINO	SC	6º	1
MARCOS VINICIUS DA CONCEIÇÃO RODRIGUES	MG	7º	
LUCAS VICTORIO RIBEIRO DA COSTA	DF	8º	
GABRIEL DIAS LEITE	RS	9º	
JOAO GABRIEL SILVA DE SÁ	AC	10º	
GUSTAVO PALMA PEIXOTO	PE	11º	
BRAYAN EDUARDO DE SOUSA	DF	12º	

<b>Categoria BC2 A</b>			
NOME	ESTADO	Classificação	Pts
GABRIEL RODRIGUES DE ANDRADE	SC	1º	10
ANDRÉ UHLMANN	SC	2º	7
LUIZ HENRIQUE MIRANDA	MS	3º	5
FERNANDO AUGUSTO MARQUES SILVA	MS	4º	3
RAFAEL PEREIRA DE MOURA	SP	5º	2
VITORIA CIRIACO FERNANDES	RJ	6º	1
EDUARDO DAVI GOMES DA SILVA	PE	7º	
FRANCESCO PEDRO RODRIGUES	SP	8º	
JUAN VINIUS ORTIZ	PR	9º	
RAUAN JOSÉ DA SILVA	MG	10º	
URIAS NATAN SARAIVA MATOS	AC	11º	
THIAGO SILVA ARAÚJO	AC	12º	
JOÃO BATISTA PIRES DA SILVA	SC	13º	
LUIZ HENRIQUE DA SILVA	MG	14º	
LUÍS FELIPE MENDES BONFIM	AC	15º	
MARIANA OLIMPIA SILVA	DF	16º	
PRISCILA OTILIA HEBERLE	PR	17º	

<b>Categoria BC3 A</b>			
<b>NOME</b>	<b>ESTADO</b>	<b>Classificação</b>	<b>Pts</b>
DIEGO HONÓRIO DOS SANTOS	SP	1º	10
ALICE RIBEIRO DA SILVA	PE	2º	7
DANIEL VERAS SILVESTRE	SC	3º	5
CHRISTOPHER PERES MARQUES	MG	4º	3
RAFAELA DUARTE CHIMENES	MS	5º	2
LUCAS DE OLIVEIRA RODRIGUES LOPES	MS	6º	1
HYGOR RODRIGUES FARIAS DOS SANTOS	MS	7º	
WULLIAN JOSE CORREIA DA SILVA	PR	8º	
MARCOS ALEXANDRE N. MARCIANO	SP	9º	
RAFAELA CARBONARO	MG	10º	
RENYER LADISLAU MACIEL	PB	11º	
NATHANIEL SILVA DOS SANTOS	AC	12º	
SILVANIA JULIÃO DA SILVA	AC	13º	
SUELEN CONDORI HERVAS	RO	14º	
EZEQUIAS LIMA DE PAULO	ES	15º	
MATHEUS COSTA FEU	ES	16º	
MATHEUS FORMIGA GOMES DE SOUZA	DF	17º	

<b>Categoria BC4 A</b>			
<b>NOME</b>	<b>ESTADO</b>	<b>Classificação</b>	<b>Pts</b>
OTAVIO MENDEZ RIBEIRO	MS	1º	10
BRAYAN HENRIQUE GOMES FERREIRA	MG	2º	7
GRAZYELA ROBERTA GARCIA DE FIGUEIREDO	RJ	3º	5
JOÃO VITOR FREIRE XAVIER	DF	4º	3
ARIEL SOARES DE OLIVEIRA BATISTA	RJ	5º	2
VANESSA DE SIQUEIRA	RS	6º	1
WILLIAN DOS SANTOS NISSEL	SC	7º	

<b>Categoria BC1 B</b>			
NOME	ESTADO	Classificação	Pts
ANDRÉ LUIZ BARROSO FILHO	MS	1º	10
SILVINO ALAN VARGAS	SC	2º	7
TAMNA DO NASCIMENTO DAMASCENO DA COSTA	RJ	3º	5
NICHOLAS BRANDÃO DA SILVA	RJ	4º	3
EDUARDO MARTINS DE CARVALHO	MG	5º	2
JOANA CRISTINA CARDOSO BELIZARIO	SC	6º	1
THAYS SOARES DA SILVA	AL	7º	
AIRTON LUCAS DA SILVA	RS	8º	

<b>Categoria BC2 B</b>			
NOME	ESTADO	Classificação	Pts
LUCAS FERREIRA DE ARAUJO	RJ	1º	10
LUIZ GUSTAVO DE SANTANA MENINO	SP	2º	7
LUANA AMORIM BATISTA DA SILVA	SP	3º	5
RAQUEL CRISTINE CERQUEIRA	RJ	4º	3
BIANCA GONÇALVES RIBAS	PR	5º	2
DAYANE MACHADO DA SILVA QUEIROZ	DF	6º	1
LETICIA ANDRADE DA SILVA	ES	7º	
JEFERSON RICARD DOS SANTOS	MS	8º	
MATHEUS ALVES LEITE	PR	9º	
TIAGO DA COSTA PANTOJA	AP	10º	
DANIEL EXPEDITO GAZOLLA	SP	11º	
RENATO SILVA NORONHA	DF	12º	
VITOR PEREIRA DA SILVA	MG	13º	
JOSE ELIANDRO ROCHA SILVA FILHO	PA	14º	
JENIFFER VIANA DOS SANTOS	PA	15º	
JIANCARLO BUENO	RS	16º	
MARIA JULIA N. DE LIMA	AC	17º	
JOÃO VICTOR DA SILVA QUEIROZ	AC	18º	
LUCIANO VENÍCIUS FERREIRA DUARTE	PB	19º	



<b>Categoria BC3 B</b>			
<b>NOME</b>	<b>ESTADO</b>	<b>Classificação</b>	<b>Pts</b>
ITAMARA GALDINO DE ARAÚJO	PB	1º	10
ELIZA GREICE ALVES	SC	2º	7
ALEX PEREIRA CARVALHO	SC	3º	5
FERNANDO ANACLETO DA SILVA	MG	4º	3
MAGNO LUIZ JANUÁRIO DA SILVA	AL	5º	2
ELIEZER DIEGO GONÇALVES	PR	6º	1
BRUNA FABIANE DOS SANTOS	SC	7º	
OSNI DA ROSA JUNIOR	SC	8º	
VALDEVINO MENDES DA SILVA JUNIOR	PA	9º	
ARMANDO DIEGO JORY	PR	10º	
PRISCILA KELI DE FREITAS	MG	11º	
WALLACE COSTA DA CUNHA	PA	12º	
FABIO NUNES TEIXEIRA	SP	13º	

<b>Categoria BC4 B</b>			
<b>NOME</b>	<b>ESTADO</b>	<b>Classificação</b>	<b>Pts</b>
MAYKON DOUGLAS DE JESUS ALMIRON	MS	1º	10
JOÃO CARLOS LEONEL DA SILVA	MS	2º	7
TÚLIO GONÇALVES MARTINS	MG	3º	5
LEONARDO AVILA RODRIGUES FERREIRA	MG	4º	3
IZAQUE JORDÃO DE LIMA SILVERIO	RN	5º	2

## BOCHA

Classificação Geral			
Classificação	ESTADO	Pontos	Pontuação
1º	MATO GROSSO DO SUL	48	10
2º	SANTA CATARINA	43	7
3º	SÃO PAULO	39	5
4º	RIO DE JANEIRO	31	3
5º	MINAS GERAIS	23	2
6º	PARAIBA	10	1
7º	ALAGOAS	9	0
8º	PERNAMBUCO	7	0
9º	PARANA	6	0
10º	DISTRITO FEDERAL	4	0
11º	RIO GRANDE DO NORTE	2	0
12º	RIO GRANDE DO SUL	1	0
13º	ACRE	0	0
13º	AMAPA	0	0
13º	ESPIRITO SANTO	0	0
13º	PARA	0	0
13º	RONDONIA	0	0

# FUTEBOL DE 5

## FUTEBOL DE 5

### RESULTADOS – Dia 19/10 – Sexta-feira

Jogos				
São Paulo	0	X	2	Maranhão
Rio de Janeiro	4	X	0	Paraná

Artilheiros		
Nome	UF	Gols
Eduardo J. de Oliveira	Rio de Janeiro	9
Jonatas Macena	Maranhão	4
Jeanderson G. de Almeida	São Paulo	2
Jonathan Nogueira	São Paulo	2
Tiago da Silva	Paraná	1
Ezequiel F. da Silva	Maranhão	1

<b>Melhor Defesa</b>	<b>Rio de Janeiro</b>
----------------------	-----------------------

Classificação			
Colocação	UF	Pontos	Pontuação
1º	Rio de Janeiro	*6	10
2º	Maranhão	*6	7
3º	São Paulo	*6	5
4º	Paraná	0	3

\* CRITÉRIO DE DESEMPATE: Saldo de gols



# FUTEBOL DE 7



Secretaria Municipal  
de Cultura

Secretaria Municipal  
de Educação

Secretaria Municipal de  
Esportes, Lazer e Recreação

Secretaria Municipal  
da Saúde

Secretaria Municipal dos  
Transportes / SPTrans / CET

Secretaria Municipal da Pessoa  
com Deficiência e Mobilidade Reduzida





## FUTEBOL DE 7

### RESULTADOS Dia 19/10 – Sexta-feira

Grupo	Jogos				
disp. 7º	Minas Gerais	3	X	W.O	Rondônia
disp. 5º	Acre	1	X	10	Santa Catarina
disp. 3º	Distrito Federal	5	X	3	São Paulo
Final	Rio de Janeiro	4	X	2	Mato Grosso do Sul

<b>Melhor Goleiro</b>	<b>Julio Cesar Batista</b>	<b>SC</b>
<b>Atleta Revelação</b>	<b>Thiago Leonardo</b>	<b>MS</b>
<b>Melhor Jogador</b>	<b>Marcos Yuri</b>	<b>RJ</b>
<b>Artilheiros</b>	<b>Welington Pedro (SP) e Fabio Bordignon (RJ)</b>	<b>14 Gols</b>
<b>Equipe Fair Play</b>	<b>Santa Catarina</b>	

Colocação	UF	Pontuação
1º	Rio de Janeiro	10
2º	Mato Grosso do Sul	7
3º	Distrito Federal	5
4º	São Paulo	3
5º	Santa Catarina	2
6º	Acre	1
7º	Rondônia	0
8º	Minas Gerais	0



Secretaria Municipal  
de Cultura

Secretaria Municipal  
de Educação

Secretaria Municipal de  
Esportes, Lazer e Recreação

Secretaria Municipal  
da Saúde

Secretaria Municipal dos  
Transportes / SPTrans / CET

Secretaria Municipal da Pessoa  
com Deficiência e Mobilidade Reduzida



Secretaria dos Direitos  
da Pessoa com Deficiência

<b>ARTILHEIROS</b>		
<b>NOME</b>	<b>ESTADO</b>	<b>GOLS</b>
FABIO BORDIGNON	Rio de Janeiro	<b>14</b>
WELINGTON PEDRO	São Paulo	<b>14</b>
CANDEROI CHANANDOIA	Santa Catarina	13
DHIEGO REZENDE RODRIGUES	Mato Grosso do Sul	11
RAEL DE MEDEIROS COELHO	Mato Grosso do Sul	9
JONATAN NERI	Rio de Janeiro	7
JOÃO VICTOR	Mato Grosso do Sul	7
BRUNO FRANCISCO	Mato Grosso do Sul	6
JUNIOR BASTOS	Acre	6
MARCOS YURI	Rio de Janeiro	6
THIAGO LEONARDO	Mato Grosso do Sul	5
CARLOS EDUARDO	Distrito Federal	4
YURI AMORIN	Rio de Janeiro	4
FELIPE LIMA	Acre	4
EMERSON ALVES	Distrito Federal	4
GEOVANI HENRIQUE	São Paulo	3
DANILO DA SILVA	São Paulo	3
JONATHAN NUNES	São Paulo	2
LUIZ FELIPE	Rio de Janeiro	2
BRUNO EDUARDO	Rio de Janeiro	2
JONATHAN SANTOS	Rio de Janeiro	2
FERNANDO MATOS	Rondônia	2
VINICIUS ALVES	Distrito Federal	2
BRUNO ROSARIO	Santa Catarina	2
WANDERSON FERREIRA	Rio de Janeiro	1
YAGO RODRIGUES	Distrito Federal	1
WAGNER TENORIO	Rondônia	1
GREIK DE OLIVEIRA	Santa Catarina	1
JULIANO COVALI	Santa Catarina	1
JEFERSON ORNELES	Mato Grosso do Sul	1

# GOALBALL





## GOALBALL

RESULTADOS - Dia 19/10 – Sexta-feira

Dia	Turno	Categoria	Jogos				
19/10 – Sexta-feira	Manhã	Masc	Santa Catarina	7	x	6	Paraíba
		Masc	São Paulo	11	x	1	Rio Grande do Norte
		Masc	Espírito Santo	2	x	12	Paraná
		Fem	Pará	2	x	9	Paraíba
		Masc	Paraná	2	x	12	Rio de Janeiro
		Fem	São Paulo	2	x	8	Rio de Janeiro
		Masc	São Paulo	6	x	10	Distrito Federal



Secretaria Municipal de Cultura

Secretaria Municipal de Educação

Secretaria Municipal de Esportes, Lazer e Recreação

Secretaria Municipal da Saúde

Secretaria Municipal dos Transportes / SPTrans / CET

Secretaria Municipal da Pessoa com Deficiência e Mobilidade Reduzida



# PARALIMPIADAS ESCOLARES



Artilheiros		
Nome	UF	Gols
LEOMON MORENO DA SILVA	DF	35
MARQUES BRUNO DA SILVA CORREA	SC	33
ALEX DE MELO SOUSA	RJ	24
GUILHERME LUCAS DA SILVA ALMEIDA	PR	21
GUSTAVO GONSALVES DE MELO	PB	20
EVANDRO DALQUES PENA	PR	18
LUCIANO DE SOUZA BATISTA	SP	18
MARCOS VINÍCIUS DE OLIVEIRA	ES	17
GABRIEL OLAVO DAMASCENO RODRIGUES	RJ	15
EDISON OLIVEIRA ALVES	ES	12
IVANILTON IDALINO DA SILVA	SP	12
ALEXANDRE COSTA GIBSON	PA	11
ROMÁRIO DA SILVA FEIO	AP	10
LIELSON LUIZ SILVA BARROS	PA	10
JOSÉ MARCIO DA SILVA SOUZA	PA	10
MARCIEL PADILHA	SC	10
DALISON JOSÉ TEIXEIRA	MG	9
WANDERSON SILVA FERREIRA	RJ	9
PEDRO HENRIQUE DUARTE GAMA	RN	9
ALAN GUTIERRE LOURENÇO SABINO	PB	8
ANDRÉ CLÁUDIO BOTELHO	DF	7
MANOEL ELENA VEIGA SILVA	SP	7
LUCAS JUNIO DOS REIS	MG	6
RAFAEL EDUARDO FIGUEIROA FRANCI	SP	6
JEFERSON CONRADO DOS SANTOS	DF	5
ATHAYDE ALVES JUNIOR	MG	5
GABRIEL LUIZ NAVARRO	MG	5
JEFERSON SOARES	PR	5
WASHINGTON ELVIS DA SILVA SANTOS	SP	5
IGOR CARVALHO	DF	4
LUAN LOPES DA SILVA	RN	4
FERNANDO BRITO NARCISO	MG	3
OTTO DE SOUSA MOREIRA	PB	3
RAFAEL DOMINGUES DOS SANTOS	PR	2
DIONE PIRES DA SILVA	AP	1
IZAAC RIBEIRO ARAUJO	AP	1
RENATO PINHEIRO DA SILVA	AP	1

# PARALIMPIADAS ESCOLARES



Artilheiras		
Nome	UF	Gols
RAFAELA PAULINO DA SILVA	PB	33
VICTORIA AMORIM DO NASCIMENTO	RJ	30
JÉSSICA GOMES VITORINO	DF	12
KAOLA APARECIDA DA SILVA CUNHA	SP	12
LARISSA SANTOS DE ESPÍRITO	SP	7
NATIELI CAROLINA FERREIRA	ES	6
LARISSA SOUZA DA SILVA	RJ	6
ERINELMA DA SILVA	SP	5
ALAINÉ LILIAN DA SILVA	RJ	5
LARISSA GABRIELA SILVA DE SOUSA	PA	4
ELANE CARDOSO DOS SANTOS	AP	3
MARCIA CRISTINA DE ALMEIDA OLIVEIRA	AP	3
LARRISSA NAKABAYASH R LANGAMER	DF	3
AMANDA MONTENEGRO SILVA	PB	3
ELIDJANE BARROSO LOPES	DF	2
AMANDA MACHADO LOPES	PA	2
FABRICIA LOPES DE SOUZA	PB	2
KELLY DA SILVA SOUZA	PB	2
MARIANA ROMANO ROCHA	SP	2
ANA JÚLIA SOARES FERNANDES	ES	1
CARLA MARIELLE SANTOS DA SILVA	PA	1
EVELYN KIM GROSSI	SP	1



Secretaria Municipal  
de Cultura

Secretaria Municipal  
de Educação

Secretaria Municipal de  
Esportes, Lazer e Recreação

Secretaria Municipal  
da Saúde

Secretaria Municipal dos  
Transportes / SPTrans / CET

Secretaria Municipal da Pessoa  
com Deficiência e Mobilidade Reduzida



Classificação Goalball Masculino		
Classificação	ESTADO	Pontos
1º	Distrito Federal	10
2º	São Paulo	7
3º	Rio de Janeiro	5
4º	Paraná	3
5º	Santa Catarina	2
6º	Pará	1
7º	Amapá	0
7º	Espírito Santo	0
7º	Minas Gerais	0
7º	Paraíba	0
7º	Rio Grande do Norte	0

Classificação Goalball Feminino		
Classificação	ESTADO	Pontos
1º	Rio de Janeiro	10
2º	São Paulo	7
3º	Paraíba	5
4º	Pará	3
5º	Espírito Santo	2
6º	Distrito Federal	1
7º	Amapá	0
7º	Minas Gerais	0

Classificação Geral			
Classificação	ESTADO	Pontos	Pontuação
1º	Rio de Janeiro	15	10
2º	São Paulo	14	7
3º	Distrito Federal	11	5
4º	Paraíba	5	3
5º	Pará	4	2
6º	Paraná	3	1
7º	Santa Catarina	2	0
7º	Espírito Santo	2	0
7º	Amapá	0	0
7º	Minas Gerais	0	0
7º	Rio Grande do Norte	0	0

# TÊNIS EM CADEIRA DE RODAS



## TÊNIS EM CADEIRA DE RODAS

RESULTADOS – Dia 19/10 – Sexta-feira

SIMPLES "A"									
ATLETA	ESTADO	VS			ATLETA	ESTADO	1º SET	2º SET	3º SET
FABIO BERNARDES	MG	8	X	1	CAIO GONÇALVES	RJ			
VINICIUS VALENTIM	RJ	8	X	4	SAMUEL COSTA	GO			

SIMPLES "B"									
ATLETA	ESTADO	VS			ATLETA	ESTADO	1º SET	2º SET	3º SET
DIEGO COSTA	DF	2	X	0	MILENA SANTOS	GO	7/5	6/3	

DUPLAS "A"									
ATLETA	ESTADO	VS			ATLETA	ESTADO	1º SET	2º SET	3º SET
MARIO S. VINICIUS V.	RJ	8	X	1	JOSÉ S. CAIO G.	RJ			
MARIA FERNANDA FRANCISCO	DF CE	WO	X		LUIS M. ARNO N.	SC			



Secretaria Municipal  
de Cultura

Secretaria Municipal  
de Educação

Secretaria Municipal de  
Esportes, Lazer e Recreação

Secretaria Municipal  
da Saúde

Secretaria Municipal dos  
Transportes / SPTrans / CET

Secretaria Municipal da Pessoa  
com Deficiência e Mobilidade Reduzida



## TÊNIS EM CADEIRA DE RODAS

### CLASSIFICAÇÃO FINAL

<b>TORNEIO DE SIMPLES "A" (93 a 96)</b>		
<b>COLOCAÇÃO</b>	<b>ESTADO</b>	<b>PONTOS</b>
1º	Distrito Federal	10
2º	Goiás	7
3º	Goiás	5
4º	Rio de Janeiro	3
5º	Goiás	2
6º	Distrito Federal	1

<b>TORNEIO DE SIMPLES "B" (97 a 2000)</b>		
<b>COLOCAÇÃO</b>	<b>ESTADO</b>	<b>PONTOS</b>
1º	Minas Gerais	10
2º	Rio de Janeiro	7
3º	Rio de Janeiro	5
4º	Goiás	3
5º	Rio de Janeiro	2
6º	Rio de Janeiro	1

<b>TORNEIO DE DUPLAS "A" (93 a 96)</b>		
<b>COLOCAÇÃO</b>	<b>ESTADO</b>	<b>PONTOS</b>
1º	Goiás	10
2º	Distrito Federal	7
3º	Rio de Janeiro	5

<b>TORNEIO DE SIMPLES "B" (97 a 2000)</b>		
<b>COLOCAÇÃO</b>	<b>ESTADO</b>	<b>PONTOS</b>
1º	Rio de Janeiro	10
2º	Rio de Janeiro	7
3º	Santa Catarina	5
4º	Goiás	3

<b>RESULTADO FINAL</b>			
<b>CLASSIFICAÇÃO</b>	<b>ESTADO</b>	<b>PONTOS</b>	<b>PONTUAÇÃO</b>
1º	Rio de Janeiro	40	10
2º	Goiás	30	7
3º	Distrito Federal	18	5
4º	Minas Gerais	10	3
5º	Santa Catarina	5	2
6º	Ceará	0	1



# VOLEIBOL SENTADO



## VOLEIBOL SENTADO

### RESULTADOS - 19/10 – Sexta-feira

EQUIPES		UNIFORME	VS			UNIFORME	EQUIPES		1º SET	2º SET	3º SET
3ªA	Santa Catarina	Vermelho	1	X	2	Azul	AL/GO	3ªB	25/18	16/25	10/15
P13	Minas Gerais	Branco	2	X	0	Vermelho	São Paulo	P15	25/17	25/18	
V13	Rio de Janeiro	Preto	0	X	2	Rosa	Pará	V15	7/25	15/25	

## RESULTADOS

CLASSIFICAÇÃO FINAL - CATEGORIA FEMININO		Pts
1º Colocado	São Paulo	
2º Colocado	Combinado (MG, SC E RJ)	

CLASSIFICAÇÃO FINAL - CATEGORIA MASCULINO		Pts
1º Colocado	Pará	10
2º Colocado	Rio de Janeiro	7
3º Colocado	Minas Gerais	5
4º Colocado	São Paulo	3
5º Colocado	Santa Catarina	2
6º Colocado	Alagoas / Goiás	1
7º Colocado	Distrito Federal	0



# ATLETISMO



Secretaria Municipal  
de Cultura

Secretaria Municipal  
de Educação

Secretaria Municipal de  
Esportes, Lazer e Recreação

Secretaria Municipal  
da Saúde

Secretaria Municipal dos  
Transportes / SPTrans / CET

Secretaria Municipal da Pessoa  
com Deficiência e Mobilidade Reduzida



### Resultado Oficial - Etapa : 3

1.000m - Categoria A - Feminino - T12 - 19/10/2012 - 08:00 (42)

Col	No.	Nome	Classe	Nasc.	UF	Marca	Pts
1	296	JULIANA LUCCAS DOS SANTOS	T12	14/07/1998	PR	04:26.21	10

1.000m - Categoria A - Feminino - T13 - 19/10/2012 - 08:00 (43)

Col	No.	Nome	Classe	Nasc.	UF	Marca	Pts
1	388	BRUNA APARECIDA DE OLIVEIRA LEMOS	T13	18/06/1997	SC	03:28.10	10

1.000m - Categoria A - Feminino - T20 - 19/10/2012 - 08:00 (44)

Col	No.	Nome	Classe	Nasc.	UF	Marca	Pts
1	84	ANA BEATRIZ CARVALHO SOUSA	T20	08/03/1998	DF	04:33.97	10
2	87	DARA ALANE LEAL DA SILVA	T20	18/09/1997	DF	04:47.36	7
3	143	KAROLAYNE LIMA COSTA	T20	14/05/1998	MA	05:01.03	5
4	159	Ester Gomes Barros	T20	31/05/1997	MG	05:27.43	3
5	364	ANDRÉIA JARDIM DIAS	T20	26/03/1999	RS	05:27.88	2

Lançamento de Pelota - Categoria A - Masculino - F11 - 19/10/2012 - 08:00 (61)

Col	No.	Nome	Classe	Nasc.	UF	Marca	Pts
1	149	THIAGO CARDOSO SOUSA	F11	31/08/1997	MA	37.01	10
2	231	KARLOS WINICIUS SMITH LIMA	F11	03/08/1999	PA	22.01	7
3	99	MATHEUS PEREIRA DA SILVA	F11	12/03/1997	DF	17.20	5
4	144	LUZIANO SILVA NEVES	F11	22/09/1997	MA	10.72	3
99	384	AIRTON ARNOLDO	F11	01/01/1997	SC	DNS	0

Salto em Distância - Categoria A - Feminino - F11 - 19/10/2012 - 08:00 (113)

Col	No.	Nome	Classe	Nasc.	UF	Marca	Pts
1	337	Thalita Vitoria Simplicio da Silva	F11	20/08/1997	RN	3.32	10
2	435	CLELIA VITORIA DA SILVA ALFREDO	F11	30/07/1999	SP	2.61	7
3	148	Thaís Pereira França	F11	04/03/1998	MA	1.96	5
4	80	REGINARA LUCIA PEREIRA DE SOUSA	F11	27/03/1998	CE	1.90	3

Salto em Distância - Categoria A - Feminino - F12 - 19/10/2012 - 08:00 (114)

Col	No.	Nome	Classe	Nasc.	UF	Marca	Pts
1	219	DAYNA ALEXANDRE DIAAS	F12	07/05/1997	PA	3.30	10

### Resultado Oficial - Etapa : 3

Lançamento de Dardo - Categoria B - Feminino - F11 - 19/10/2012 - 08:00 (186)

Col	No.	Nome	Classe	Nasc.	UF	Marca	Pts
1	41	FERNANDA BARROS FERREIRA	F11	29/03/1993	AM	10.74	10
2	259	PRISCILENE MATIAS DOS SANTOS	F11	01/08/1993	PB	6.44	0

Lançamento de Dardo - Categoria B - Feminino - F12 - 19/10/2012 - 08:00 (187)

Col	No.	Nome	Classe	Nasc.	UF	Marca	Pts
1	408	MARIANGELA GUERINI FALABRETTI	F12	19/10/1995	SC	7.83	0

1.000m - Categoria A - Feminino - T54 - 19/10/2012 - 08:15 (60)

Col	No.	Nome	Classe	Nasc.	UF	Marca	Pts
1	82	Adrielly de Jesus Ragel	T54	16/01/1998	DF	04:47.46	10

Lançamento de Dardo - Categoria B - Feminino - F13 - 19/10/2012 - 08:15 (188)

Col	No.	Nome	Classe	Nasc.	UF	Marca	Pts
1	215	ISIS PAES DA CRUZ	F13	24/10/1994	MT	19.07	10
2	188	ANA PAULA ROSA CASTELVI	F13	05/01/1994	MS	18.78	7
3	152	ANA CLAUDIA SILVA MORAIS	F13	20/09/1994	MG	18.25	5
4	147	RAIANE KAROLINE FRAZÃO COSTA	F13	11/09/1995	MA	9.91	3
5	202	Lucia Lazara Gonzaga	F13	20/05/1995	MS	5.17	2

Salto em Distância - Categoria A - Feminino - F13 - 19/10/2012 - 08:20 (115)

Col	No.	Nome	Classe	Nasc.	UF	Marca	Pts
1	195	GABRIELA MENDONÇA FERREIRA	F13	21/05/1998	MS	4.93	10
2	412	SARAH MARIA DE ARAUJO	F13	27/09/1997	SC	4.00	7
3	308	Ana Beatriz de Abreu Rangel	F13	20/05/1998	RJ	3.32	5
4	330	Amanda Emilly Fernandes de Santana	F13	12/02/1999	RN	2.95	3
5	454	Marisete Pereira dos Santos	F13	17/03/1997	SP	2.27	2
98	388	BRUNA APARECIDA DE OLIVEIRA LEMOS	F13	18/06/1997	SC	NM	0

Lançamento de Pelota - Categoria A - Masculino - F12 - 19/10/2012 - 08:25 (62)

Col	No.	Nome	Classe	Nasc.	UF	Marca	Pts
1	255	JOEFERSON MARINHO DE OLIVEIRA	F12	07/01/1999	PB	39.69	10
2	253	GUILHERME MATEUS TEIXEIRA GUIMARÃES	F12	26/12/1997	PB	23.99	7

### Resultado Oficial - Etapa : 3

Lançamento de Pelota - Categoria A - Masculino - F13 - 19/10/2012 - 08:25 (63)

Col	No.	Nome	Classe	Nasc.	UF	Marca	Pts
1	225	JACINTO VICTOR NEVES DA SILVA	F13	03/04/1998	PA	36.22	10
2	15	José Maria Reis Carvalho Junior	F13	24/12/1998	AC	32.35	7
3	179	RAMON GOMES MARTINS	F13	12/05/1998	MG	29.28	5
4	321	LORRAN COSTA DE OLIVEIRA	F13	20/04/1998	RJ	28.84	3
5	371	GUILHERME MARTINS PINHEIRO	F13	03/05/1999	RS	20.84	2
99	8	GEILSON ALBUQUERQUE CASTELO	F13	04/07/1999	AC	DNS	0

1.000m - Categoria A - Masculino - T11 - 19/10/2012 - 08:30 (41)

Col	No.	Nome	Classe	Nasc.	UF	Marca	Pts
1	149	THIAGO CARDOSO SOUSA	T11	31/08/1997	MA	04:46.41	10

1.000m - Categoria A - Masculino - T12 - 19/10/2012 - 08:30 (42)

Col	No.	Nome	Classe	Nasc.	UF	Marca	Pts
1	277	ALEXSANDRO APARECIDO ANDRADE DE OLIV	T12	21/10/1997	PR	03:54.23	10

1.000m - Categoria A - Masculino - T13 - 19/10/2012 - 08:30 (43)

Col	No.	Nome	Classe	Nasc.	UF	Marca	Pts
1	124	GABRIEL PEREIRA LIMA	T13	03/02/1998	GO	03:13.09	10
2	133	SAMUEL ECKERT DE SOUZA	T13	10/05/1998	GO	03:13.99	7
3	410	MAURICIO BOENO CASTILHO	T13	14/01/1997	SC	03:27.99	5
4	208	PAULO HENRIQUE ANDRADE DOS REIS	T13	03/07/1998	MS	03:32.01	3
5	158	Darlan Alves Souza Luiz	T13	03/04/1998	MG	03:53.35	2
6	371	GUILHERME MARTINS PINHEIRO	T13	03/05/1999	RS	04:34.65	1

### Resultado Oficial - Etapa : 3

Lançamento de Dardo - Categoria B - Feminino - F20 - 19/10/2012 - 08:35 (189)

Col	No.	Nome	Classe	Nasc.	UF	Marca	Pts
1	153	Andressa Aparecida Mizael	F20	19/09/1996	MG	23.28	10
2	284	DAMIANA LIMA DOS SANTOS	F20	16/08/1993	PR	19.27	7
3	367	EMILYN NAIÁ ANDRADE DE JESUS	F20	29/11/1994	RS	17.37	5
4	242	MAYANA DA SILVA FARIAS	F20	31/07/1995	PA	17.21	3
5	429	PAULA SANTOS	F20	24/04/1993	SE	11.00	2
6	199	JULIANA DOS SANTOS TORQUATO	F20	24/04/1996	MS	10.64	1
7	60	bruna santos jesus	F20	04/09/1996	BA	6.75	0
99	347	HERICA FIRMINO MEDEIROS	F20	15/05/1995	RO	DNS	0

Salto em Distância - Categoria A - Feminino - F20 - 19/10/2012 - 08:40 (116)

Col	No.	Nome	Classe	Nasc.	UF	Marca	Pts
1	449	LARISSA DE OLIVEIRA	F20	24/04/1997	SP	4.05	10
2	283	DAIANE ROSA RODRIGUES	F20	05/01/1999	PR	3.74	7
3	432	ANDRESSA CRISTINA ROCHA RODRIGUES	F20	14/12/1998	SP	3.37	5
4	289	GEZIELE MATTOS DOS SANTOS	F20	04/12/1998	PR	3.03	3
5	246	WEMILLY ADRIANA LOPES DE SOUSA	F20	25/05/1998	PA	2.84	2
6	143	KAROLAYNE LIMA COSTA	F20	14/05/1998	MA	2.59	1
7	61	jessica dos santos souza	F20	18/04/1997	BA	2.34	0
8	406	IZADORA RIBEIRO	F20	16/04/1997	RS	2.23	0
9	401	LAUEISI LAILA MOREIRA RODRIGUES	F20	01/06/1998	SC	2.12	0
10	186	ALEXSANDRA DOS SANTOS MIRANDA	F20	03/06/1997	MS	1.91	0
98	271	MARIA EDUARDA DA SILVA	F20	17/10/2000	PE	NM	0

1.000m - Categoria A - Masculino - T20 - 19/10/2012 - 08:45 (44)

Col	No.	Nome	Classe	Nasc.	UF	Marca	Pts
1	130	MATHEUS GABRIEL SILVA SOUZA	T20	23/05/1997	GO	03:13.84	10
2	31	EVERTON COSTA DOS SANTOS	T20	30/09/1997	AL	03:31.21	7
3	136	ELIDIO DO NASCIMENTO SILVA	T20	18/08/1998	MA	03:46.89	5
98	200	KLEVERSON CAMILO DE LIMA	T20	23/06/1997	MS	DNF	0
99	150	Waldecy Dias Ferreira	T20	26/01/1998	MA	DNS	0

### Resultado Oficial - Etapa : 3

1.000m - Categoria A - Masculino - T35 - 19/10/2012 - 08:45 (48)

Col	No.	Nome	Classe	Nasc.	UF	Marca	Pts
1	104	RICHARD PIERRE ZANIN	T35	07/11/1998	DF	04:51.17	10

1.000m - Categoria A - Masculino - T37 - 19/10/2012 - 08:45 (50)

Col	No.	Nome	Classe	Nasc.	UF	Marca	Pts
1	299	MAXIEL RODRIGUES UKRACHESKI	T37	05/01/1999	PR	03:57.06	10

1.000m - Categoria A - Masculino - T38 - 19/10/2012 - 08:45 (51)

Col	No.	Nome	Classe	Nasc.	UF	Marca	Pts
1	269	JOSÉ RICARDO BEZERRA DA SILVA	T38	21/07/1999	PE	04:27.57	10

Lançamento de Pelota - Categoria A - Masculino - F20 - 19/10/2012 - 08:55 (64)

Col	No.	Nome	Classe	Nasc.	UF	Marca	Pts
1	361	ALAN SIGNOR	F20	28/02/1997	RS	60.55	10
2	459	RODRIGO ANTONIO DA SILVA	F20	03/01/1997	SP	57.49	7
3	226	JEL CRUZ CORREA	F20	15/06/1997	PA	53.03	5
4	110	GLEDSON PAULO DA COSTA NETO	F20	13/08/1997	ES	49.28	3
5	32	FELIPE DOS SANTOS	F20	24/08/1997	AL	48.78	2
6	324	NICOLAS DA MATA TAVARES VIEIRA	F20	09/02/1998	RJ	43.08	1
7	213	WESLEY ICASSAT DAS CHAGAS PEREIRA	F20	18/02/1997	MS	41.07	0
8	228	JOÃO VITOR VASCONCELOS GOMES	F20	13/09/1999	PA	40.09	0
9	394	FERNANDO CEZAR FARIAS DOS	F20	14/02/1997	SC	36.83	0
10	75	FRANCISCO MARCIEL DE SOUSA SILVA	F20	31/03/1999	CE	35.60	0
11	200	KLEVERSON CAMILO DE LIMA	F20	23/06/1997	MS	35.24	0
12	315	Italo Oliveira Rodrigues	F20	04/09/1997	RJ	34.95	0
13	180	Rangel Aparecido de Jesus	F20	30/04/1997	MG	34.90	0
14	117	Marcelo Pereira da Silva	F20	07/06/1998	ES	32.91	0
15	355	MARCUS HENRIQUE DE CAMPOS ROCHA	F20	23/12/1997	RO	18.83	0
16	5	Caio Felipe de Lima Viana	F20	13/04/1997	AC	18.33	0
99	467	Walisson Macena das Neves	F20	05/01/1998	PB	DNS	0



### Resultado Oficial - Etapa : 3

1.500m - Categoria B - Feminino - T11 - 19/10/2012 - 09:00 (166)

Col	No.	Nome	Classe	Nasc.	UF	Marca	Pts
1	304	STEPHANIE RAIANNY BORBA	T11	07/02/1996	PR	07:04.72	10
2	20	LUANA SILVA DOS SANTOS	T11	29/03/1996	AC	07:30.68	7
3	457	ALESSANDRA DE SOUZA BENTO	T11	17/02/1994	RS	08:27.56	5

Lançamento de Dardo - Categoria B - Feminino - F35 - 19/10/2012 - 09:05 (193)

Col	No.	Nome	Classe	Nasc.	UF	Marca	Pts
1	44	Daniela da Silva Barros	F35	04/08/1995	AC	3.24	0

Lançamento de Dardo - Categoria B - Feminino - F36 - 19/10/2012 - 09:05 (194)

Col	No.	Nome	Classe	Nasc.	UF	Marca	Pts
1	135	ANA CAROLINA DO NASCIMENTO FIGUEREDO	F36	23/07/1993	MA	6.31	0

Lançamento de Dardo - Categoria B - Feminino - F37 - 19/10/2012 - 09:05 (195)

Col	No.	Nome	Classe	Nasc.	UF	Marca	Pts
1	187	ANA PAULA RODRIGUES DE SOUZA	F37	15/02/1995	MS	11.38	10
2	281	ANDREZA MORETE	F37	29/06/1994	PR	8.08	7
3	340	BIANCA SOUZA DOS SANTOS	F37	13/07/1996	RO	3.96	5

1.500m - Categoria B - Feminino - T13 - 19/10/2012 - 09:15 (168)

Col	No.	Nome	Classe	Nasc.	UF	Marca	Pts
1	167	KÉSSIA JENNIFER SOARES SIQUEIRA	T13	01/06/1994	MG	06:50.38	10
2	300	PAMELA IRACEMA AIRES	T13	30/05/1996	PR	07:18.98	7
3	217	ANA CAROLINA ARAGÃO SANTOS	T13	14/09/1996	PA	07:27.05	5

### Resultado Oficial - Etapa : 3

1.500m - Categoria B - Feminino - T20 - 19/10/2012 - 09:15 (169)

Col	No.	Nome	Classe	Nasc.	UF	Marca	Pts
1	302	PRISCILA PESSINI DA SILVA	T20	01/06/1994	PR	06:18.99	10
2	165	Joyce Fernanda de Jesus	T20	10/05/1995	MG	06:41.03	7
3	242	MAYANA DA SILVA FARIAS	T20	31/07/1995	PA	07:05.68	5
4	234	LUANA AGLICIA DE KASSIA DO S. LIMA	T20	13/05/1996	PA	07:14.24	3
5	373	LETÍCIA RENATA SMANIOTTO	T20	22/06/1996	RS	07:28.96	2
6	409	LAIS RAMOS DOMINGOS	T20	04/02/1995	SP	07:29.78	1
7	207	PATRICIA DOS ANJOS LIMA	T20	12/11/1996	MS	08:31.01	0

1.500m - Categoria B - Feminino - T37 - 19/10/2012 - 09:15 (175)

Col	No.	Nome	Classe	Nasc.	UF	Marca	Pts
98	340	BIANCA SOUZA DOS SANTOS	T37	13/07/1996	RO	DNF	0

Salto em Distância - Categoria A - Feminino - F37 - 19/10/2012 - 09:20 (119)

Col	No.	Nome	Classe	Nasc.	UF	Marca	Pts
1	155	Clara Beatriz Rocha Almeida	F37	29/12/1999	MG	2.98	10
2	125	GEOVANA RAMOS RODRIGUES	F37	30/06/1998	GO	2.24	7
3	42	GABRIELA PEREIRA DA SILVA	F37	30/07/1997	AM	1.87	5
4	89	EMANUELA COSTA DA SILVA	F37	11/10/2000	DF	1.09	3

Salto em Distância - Categoria A - Feminino - F38 - 19/10/2012 - 09:20 (120)

Col	No.	Nome	Classe	Nasc.	UF	Marca	Pts
1	172	Mariá Marcela de Oliveira Santos	F38	03/07/1999	MG	1.83	0

Salto em Distância - Categoria A - Feminino - F44 - 19/10/2012 - 09:20 (123)

Col	No.	Nome	Classe	Nasc.	UF	Marca	Pts
1	36	MARIELE COSTA DA SILVA	F44	20/07/1998	AL	3.05	10

1.500m - Categoria B - Feminino - T54 - 19/10/2012 - 09:25 (185)

Col	No.	Nome	Classe	Nasc.	UF	Marca	Pts
1	285	DENIZE EUZÉBIO	T54	27/08/1996	PR	06:42.16	10

### Resultado Oficial - Etapa : 3

1.500m - Categoria B - Masculino - T11 - 19/10/2012 - 09:30 (166)

Col	No.	Nome	Classe	Nasc.	UF	Marca	Pts
1	301	PEDRO ROBERTO CARVALHO DOS SANTOS	T11	26/08/1995	PR	06:23.39	10
2	142	JONATAS DA SILVA MACENA	T11	01/05/1996	MA	08:14.45	7

1.500m - Categoria B - Masculino - T12 - 19/10/2012 - 09:30 (167)

Col	No.	Nome	Classe	Nasc.	UF	Marca	Pts
1	19	LUÃ VARGAS SILVA	T12	09/10/1995	AC	06:07.02	10
2	379	NEDI OMAR PINHEIRO PEREIRA	T12	31/08/1996	RS	06:18.09	7

Lançamento de Dardo - Categoria B - Feminino - F40 - 19/10/2012 - 09:35 (197)

Col	No.	Nome	Classe	Nasc.	UF	Marca	Pts
1	446	KELLY CRISTINA BARRETO PEIXOTO	F40	15/04/1996	SP	11.16	10

Lançamento de Dardo - Categoria B - Feminino - F42 - 19/10/2012 - 09:35 (199)

Col	No.	Nome	Classe	Nasc.	UF	Marca	Pts
1	169	Larissa Araujo Reis	F42	31/08/1995	MG	12.34	10
2	233	LETICIA DA SILVA IWABUCHI	F42	25/05/1994	PA	6.80	0

Lançamento de Dardo - Categoria B - Feminino - F43 - 19/10/2012 - 09:35 (200)

Col	No.	Nome	Classe	Nasc.	UF	Marca	Pts
1	239	MARIA STEPHANIE MATIAS DIAS	F43	06/01/1996	PA	5.17	10
2	266	ELAINE DE OLIVEIRA DA SILVA	F43	30/08/1995	PE	3.65	7

Lançamento de Dardo - Categoria B - Feminino - F44 - 19/10/2012 - 09:35 (201)

Col	No.	Nome	Classe	Nasc.	UF	Marca	Pts
1	357	NAUALY VITÓRIA VIEIRA DA SILVA HELMANN	F44	10/06/1993	RO	8.07	10

Lançamento de Dardo - Categoria B - Feminino - F46 - 19/10/2012 - 09:35 (203)

Col	No.	Nome	Classe	Nasc.	UF	Marca	Pts
1	414	SUZANA NAHIRNEI	F46	14/07/1994	SC	16.21	10

### Resultado Oficial - Etapa : 3

1.500m - Categoria B - Masculino - T13 - 19/10/2012 - 09:45 (168)

Col	No.	Nome	Classe	Nasc.	UF	Marca	Pts
1	229	JOSÉ MARCIO DA SILVA SOUZA	T13	08/09/1995	PA	05:21.05	10
2	264	CAILTON SANTOS SILVA	T13	21/11/1994	PE	05:35.08	7
3	69	BRANDO AQUILA FREIRE DA CONCEIÇÃO	T13	25/04/1994	CE	05:41.89	5

Salto em Distância - Categoria B - Feminino - F11 - 19/10/2012 - 09:45 (238)

Col	No.	Nome	Classe	Nasc.	UF	Marca	Pts
1	128	LORENA SALVATINI SPOLADORE	F11	19/12/1995	GO	4.16	10
2	53	Marcia Cristina de Almeida Oliveira	F11	14/02/1994	AP	1.84	7
98	41	FERNANDA BARROS FERREIRA	F11	29/03/1993	AM	NM	0

Salto em Distância - Categoria B - Feminino - F12 - 19/10/2012 - 09:45 (239)

Col	No.	Nome	Classe	Nasc.	UF	Marca	Pts
1	216	NOURANY MARCELLY TAVARES DE BARROS	F12	08/11/1995	MT	4.12	10
2	326	PALOMA BARRETO MATOS	F12	15/05/1994	RJ	2.51	7

Lançamento de Pelota - Categoria A - Masculino - F35 - 19/10/2012 - 09:55 (68)

Col	No.	Nome	Classe	Nasc.	UF	Marca	Pts
1	1	ADRIANO DOS SANTOS B. ALCANTARA	F35	22/07/1998	AC	19.45	10
2	21	Lucas Vinicius Magalhães Damasceno	F35	03/03/1999	AC	12.15	0
3	33	GENICLÉCIO PEREIRA DOS SANTOS	F35	26/02/2000	AL	10.78	0

Lançamento de Pelota - Categoria A - Masculino - F36 - 19/10/2012 - 09:55 (69)

Col	No.	Nome	Classe	Nasc.	UF	Marca	Pts
1	390	CARLOS RICARDO GESSNER	F36	26/01/1999	SC	20.92	10
2	18	LOURENÇO MOREIRA V. NETO	F36	09/01/1998	AC	18.97	7
3	93	JOÃO PEDRO GABINO DA SILVA	F36	26/10/1998	DF	16.94	5
4	235	LUCAS QUEIROZ RODRIGUES	F36	23/03/1998	PA	16.89	3
5	270	KENNEDY BONIFÁFIO DA SILVA	F36	24/03/1999	PE	8.32	2

### Resultado Oficial - Etapa : 3

Lançamento de Pelota - Categoria A - Masculino - F37 - 19/10/2012 - 09:55 (70)

Col	No.	Nome	Classe	Nasc.	UF	Marca	Pts
1	67	ALISSON ROQUE SILVA	F37	24/01/1997	CE	29.24	10
2	322	Matheus Renan Maia Costa Monteiro	F37	12/11/1998	RJ	19.23	7
3	96	LUCAS CARVALHO DE OLIVEIRA	F37	08/03/2000	DF	19.00	5
4	193	GABRIEL DIAS KAIRALLA	F37	16/02/1999	MS	9.86	3

Lançamento de Pelota - Categoria A - Masculino - F38 - 19/10/2012 - 09:55 (71)

Col	No.	Nome	Classe	Nasc.	UF	Marca	Pts
1	269	JOSÉ RICARDO BEZERRA DA SILVA	F38	21/07/1999	PE	29.19	10
2	352	LUCAS RAFAEL JOSÉ TERTULIANO DA SILVA	F38	28/05/2000	RO	22.34	7
99	247	WILLIAN DIAS BOTELHO	F38	25/05/2000	PA	DNS	0

1.500m - Categoria B - Masculino - T20 - 19/10/2012 - 09:55 (169)

Col	No.	Nome	Classe	Nasc.	UF	Marca	Pts
1	425	JONATHAN OLIVEIRA DE ASSIS	T20	04/03/1994	SE	05:19.60	10
2	185	ALEXANDRE RODRIGUES GONÇALVES	T20	29/11/1996	MS	05:21.59	7
3	126	ILTON JUSCELINO GOMES DE CARVALHO	T20	11/07/1996	GO	05:32.42	5
4	360	ADILSO DE ARRUDA	T20	24/07/1996	RS	05:37.36	3
5	94	LEONARDO BRUNO HENRIQUE CARVALHO CO	T20	25/08/1994	DF	05:55.93	2
6	224	FRANCISCO DE SOUSA SOARES	T20	05/11/1995	PA	06:02.69	1
7	260	SEVERINO DO RAMO FERNANDES	T20	19/04/1993	PB	06:03.75	0
98	477	WANDERSON DE SOUZA	T20	24/05/1994	RO	DNF	0
99	129	MAILTON SOUZA ANANIAS	T20	29/10/1994	GO	DNS	0

Lançamento de Dardo - Categoria B - Feminino - F34 - 19/10/2012 - 10:00 (192)

Col	No.	Nome	Classe	Nasc.	UF	Marca	Pts
1	245	VIVIANE VILHENA RODRIGUES	F34	08/03/1995	PA	3.10	0
2	201	LIZ GABRIELA LESCANO	F34	24/07/1996	MS	2.26	0

### Resultado Oficial - Etapa : 3

Lançamento de Dardo - Categoria B - Feminino - F55 - 19/10/2012 - 10:00 (208)

Col	No.	Nome	Classe	Nasc.	UF	Marca	Pts
1	192	DEBORA RAIZA RIBEIRO BENEVIDES	F55	16/09/1995	MS	10.38	10
2	431	AMANDA CRISTINA PIRES DO NASCIMENTO	F55	07/05/1996	SP	4.94	0

Lançamento de Dardo - Categoria B - Feminino - F56 - 19/10/2012 - 10:00 (209)

Col	No.	Nome	Classe	Nasc.	UF	Marca	Pts
1	178	RAISSA ROCHA MACHADO	F56	17/05/1996	MG	11.20	10
2	434	CAMILA CRISTINA FURQUIN ROCHA	F56	19/05/1995	SP	8.74	7

Lançamento de Dardo - Categoria B - Feminino - F57 - 19/10/2012 - 10:00 (210)

Col	No.	Nome	Classe	Nasc.	UF	Marca	Pts
1	184	AGDA CANDIDO	F57	04/12/1995	MS	6.97	10

Lançamento de Dardo - Categoria B - Feminino - F58 - 19/10/2012 - 10:00 (211)

Col	No.	Nome	Classe	Nasc.	UF	Marca	Pts
1	30	ELIZABETH CRISTINA B. SANTOS	F58	05/04/1996	AL	5.31	0

Salto em Distância - Categoria B - Feminino - F13 - 19/10/2012 - 10:00 (240)

Col	No.	Nome	Classe	Nasc.	UF	Marca	Pts
1	188	ANA PAULA ROSA CASTELVI	F13	05/01/1994	MS	4.46	10
2	152	ANA CLAUDIA SILVA MORAIS	F13	20/09/1994	MG	3.59	7
3	68	ANTONIA BIANCA SILVA SOUSA	F13	29/11/1996	CE	3.01	5
4	147	RAIANE KAROLINE FRAZÃO COSTA	F13	11/09/1995	MA	2.92	3
98	447	KELLY CRISTINA DA ROCHA SANTOS	F13	25/11/1996	SP	NM	0

1.500m - Categoria B - Masculino - T37 - 19/10/2012 - 10:10 (175)

Col	No.	Nome	Classe	Nasc.	UF	Marca	Pts
1	354	LUIS CARLOS OLIVEIRA FELIX	T37	16/12/1994	RO	06:39.57	10

### Resultado Oficial - Etapa : 3

1.500m - Categoria B - Masculino - T38 - 19/10/2012 - 10:10 (176)

Col	No.	Nome	Classe	Nasc.	UF	Marca	Pts
1	460	WALTER JOSÉ BENTO DA SILVA	T38	04/05/1994	SP	05:33.89	10
2	134	TÚLIO ALVES BALDUINO	T38	08/05/1996	GO	05:44.84	7
3	198	JONATAN DA SILVA FERREIRA	T38	17/07/1995	MS	05:46.03	5
4	127	JUNIO ALVES DA SIVA	T38	10/09/1995	GO	06:10.58	3
99	139	Felipe Borges Da Silva	T38	16/11/1996	MA	DNS	0

1.500m - Categoria B - Masculino - T46 - 19/10/2012 - 10:10 (181)

Col	No.	Nome	Classe	Nasc.	UF	Marca	Pts
1	399	JADIEL OURIQUES DE CONCEIÇÃO	T46	12/05/1994	SC	05:03.35	10
2	35	JAMERSON ALVES DA SILVA	T46	22/10/1995	AL	05:11.44	7

Salto em Distância - Categoria B - Feminino - F20 - 19/10/2012 - 10:10 (241)

Col	No.	Nome	Classe	Nasc.	UF	Marca	Pts
1	153	Andressa Aparecida Mizael	F20	19/09/1996	MG	3.75	10
2	309	ANGÉLICA MOREIRA DA CRUZ	F20	23/05/1995	RJ	3.68	7
3	400	JUCÉLIA ESPINDOLA CARLOS	F20	13/03/1995	SC	3.66	5
4	234	LUANA AGLICIA DE KASSIA DO S. LIMA	F20	13/05/1996	PA	3.64	3
5	389	BRUNA DE JESUS DE OLIVEIRA	F20	19/12/1996	SC	3.33	2
6	81	TERESA MARIA LIMA DO NASCIMENTO	F20	07/09/1996	CE	3.31	1
7	102	RAIANE GOMES SILVA	F20	03/02/1995	DF	3.18	0
8	373	LETÍCIA RENATA SMANIOTTO	F20	22/06/1996	RS	3.02	0
9	310	Bianca Souto de Medeiros da Luz	F20	13/08/1996	RJ	2.81	0
10	273	MIRTES RAQUEL DA SILVA	F20	12/01/1993	PE	2.21	0
11	199	JULIANA DOS SANTOS TORQUATO	F20	24/04/1996	MS	2.07	0
12	60	bruna santos jesus	F20	04/09/1996	BA	2.00	0
13	207	PATRICIA DOS ANJOS LIMA	F20	12/11/1996	MS	1.70	0
14	113	JÚLIA SOUZA DE MORAIS	F20	22/04/1994	ES	1.70	0
99	131	RAIANE FERREIRA DA SILVA	F20	21/09/1994	GO	DNS	0

### Resultado Oficial - Etapa : 3

1.500m - Categoria B - Masculino - T34 - 19/10/2012 - 10:20 (172)

Col	No.	Nome	Classe	Nasc.	UF	Marca	Pts
1	293	HERYLES GRITTEM	T34	25/09/1994	PR	07:30.46	10

Lançamento de Pelota - Categoria A - Masculino - F54 - 19/10/2012 - 10:50 (82)

Col	No.	Nome	Classe	Nasc.	UF	Marca	Pts
1	121	PEDRO HENRIQUE SILVA SOUZA	F54	21/08/1998	ES	5.82	10

Lançamento de Pelota - Categoria A - Masculino - F56 - 19/10/2012 - 10:50 (84)

Col	No.	Nome	Classe	Nasc.	UF	Marca	Pts
1	387	JOÃO PEDRO SANTOS	F56	13/03/2000	SE	18.01	10
2	338	Emerson de Souza Rodrigues	F56	22/02/1997	RS	17.86	7
3	433	Caique Palma Souza	F56	06/08/1997	SP	13.24	5

Lançamento de Pelota - Categoria A - Masculino - F57 - 19/10/2012 - 10:50 (85)

Col	No.	Nome	Classe	Nasc.	UF	Marca	Pts
1	466	WILLIAN DA SILVA GUASSO	F57	03/05/1999	RS	19.09	10

Lançamento de Pelota - Categoria A - Masculino - F58 - 19/10/2012 - 10:50 (86)

Col	No.	Nome	Classe	Nasc.	UF	Marca	Pts
1	161	IGOR RODRIGO DE SOUZA ROSA	F58	03/10/1998	MG	14.95	10

Lançamento de Pelota - Categoria A - Masculino - F40 - 19/10/2012 - 10:55 (72)

Col	No.	Nome	Classe	Nasc.	UF	Marca	Pts
1	257	LUCAS DA COSTA DOS SANTOS	F40	13/03/1998	PB	30.00	10

Lançamento de Pelota - Categoria A - Masculino - F41 - 19/10/2012 - 10:55 (73)

Col	No.	Nome	Classe	Nasc.	UF	Marca	Pts
1	251	FELIPE DA COSTA DOS SANTOS	F41	27/10/1999	PB	25.81	10

Lançamento de Pelota - Categoria A - Masculino - F42 - 19/10/2012 - 10:55 (74)

Col	No.	Nome	Classe	Nasc.	UF	Marca	Pts
1	43	HUDSON SILVA LINHARES	F42	01/05/1997	AM	30.61	10
2	47	VINICIUS SILVA NASCIMENTO	F42	23/08/1998	AM	16.52	0



### Resultado Oficial - Etapa : 3

Lançamento de Pelota - Categoria A - Masculino - F43 - 19/10/2012 - 10:55 (75)

Col	No.	Nome	Classe	Nasc.	UF	Marca	Pts
1	318	Jocimar Junior Ribeiro de Figueiredo	F43	11/12/1997	RJ	35.25	10

Lançamento de Pelota - Categoria A - Masculino - F44 - 19/10/2012 - 10:55 (76)

Col	No.	Nome	Classe	Nasc.	UF	Marca	Pts
1	453	Marcos Paulo Soares Martins	F44	20/03/1999	SP	40.11	10
2	268	JEOHSAH BEZERRA DOS SANTOS	F44	31/08/1999	PE	38.59	7
3	73	FRANCISCO CAIO DO SANTOS LIMA	F44	31/03/1999	CE	31.65	5
4	56	Railan da Cruz Vanziler	F44	04/02/1998	AP	23.70	3

Lançamento de Pelota - Categoria A - Masculino - F46 - 19/10/2012 - 10:55 (78)

Col	No.	Nome	Classe	Nasc.	UF	Marca	Pts
1	376	MATEUS DOS SANTOS DE CAMARGO	F46	28/03/1998	RS	44.94	10
2	214	WUINGUINER EMÍLIO COSTA FELIX	F46	23/03/1998	MS	40.06	7
3	332	GLEIVISON LUIZ LOPES ARAUJO	F46	11/10/1998	RN	36.51	5
4	404	LUCAS FARIA DA SILVEIRA	F46	29/06/1999	SC	34.13	3
5	418	BRUNO MARCO CAMARA DA PAIXÃO	F46	24/06/2000	SE	28.11	2
6	316	João Pedro da Silva Fiore	F46	03/01/2000	RJ	22.79	1
99	445	João Vitor do Prado Orlato	F46	01/06/1998	SP	DNS	0

Salto em Distância - Categoria B - Feminino - F36 - 19/10/2012 - 11:00 (243)

Col	No.	Nome	Classe	Nasc.	UF	Marca	Pts
1	444	JESSICA MANOELA RODRIGUES	F36	23/04/1993	SP	2.51	10

Salto em Distância - Categoria B - Feminino - F37 - 19/10/2012 - 11:00 (244)

Col	No.	Nome	Classe	Nasc.	UF	Marca	Pts
1	106	Viviane Alves de Medeiros	F37	20/04/1996	DF	3.42	10

Salto em Distância - Categoria B - Feminino - F44 - 19/10/2012 - 11:00 (248)

Col	No.	Nome	Classe	Nasc.	UF	Marca	Pts
1	267	JANINE CATARINY EUCLIDES DOS SANTOS	F44	22/05/1994	PE	2.73	10

### Resultado Oficial - Etapa : 3

Salto em Distância - Categoria B - Feminino - F46 - 19/10/2012 - 11:00 (250)

Col	No.	Nome	Classe	Nasc.	UF	Marca	Pts
1	78	MARIA PAMELA ALMEIDA DE SOUZA	F46	20/08/1994	CE	4.02	10

Lançamento de Pelota - Categoria A - Masculino - F33 - 19/10/2012 - 11:30 (66)

Col	No.	Nome	Classe	Nasc.	UF	Marca	Pts
1	182	WALTER DOS REIS ALVES DE MORAIS	F33	12/03/1997	MG	13.25	10
2	439	PEDRO GABRIEL DA SILVA PADILHA	F33	10/02/1998	RS	10.93	7
3	190	CARLOS RAFAEL ZAGO	F33	12/05/1997	MS	3.45	5

Lançamento de Pelota - Categoria A - Masculino - F34 - 19/10/2012 - 11:30 (67)

Col	No.	Nome	Classe	Nasc.	UF	Marca	Pts
1	209	PEDRO ELIAS BARROS TENÓRIO	F34	29/01/1997	MS	28.43	10
2	244	NELITON DA COSTA VIANA	F34	23/05/1997	PA	13.01	7
3	464	GUILHERME SUSSUARANA TERRA	F34	06/03/1997	RO	9.94	5
4	305	WELBER CALIXTO	F34	16/08/2000	PR	4.62	3

Lançamento de Pelota - Categoria A - Masculino - F55 - 19/10/2012 - 11:30 (83)

Col	No.	Nome	Classe	Nasc.	UF	Marca	Pts
1	278	HIAGO BESTEL LACERDA	F55	21/03/2000	PR	18.70	10

### Resultado DNS

No.	Nome	Sexo	UF	Classe	Prova	Etapa
384	AIRTON ARNOLDO	M	SC	F11	Lançamento de Pelota - Cat	3
385	ALAN CARVALHO DA MOTA	M	SC	T54	100m - Categoria A	1
108	ALEX DE SOUZA BICHE	M	ES	F13	Arremesso de Peso - Categ	1
108	ALEX DE SOUZA BICHE	M	ES	T13	100m - Categoria B	1
109	ANA JÚLIA SOARES FERNANDES	F	ES	F12	Lançamento de Pelota - Cat	2
109	ANA JÚLIA SOARES FERNANDES	F	ES	T12	100m - Categoria A	1
417	ANA NAYARA RODRIGUES PEREIRA	F	SE	T20	400m - Categoria B	2
86	DANIELA SOARES DOS SANTOS	F	DF	T20	400m - Categoria B	2
221	EVANDER SOUSA LEITE	M	PA	F35	Lançamento de Dardo - Cate	2
139	Felipe Borges Da Silva	M	MA	T38	1.500m - Categoria B	3
394	FERNANDO CEZAR FARIAS DOS	M	SC	T20	100m - Categoria A	1
8	GEILSON ALBUQUERQUE CASTELO	M	AC	F13	Lançamento de Pelota - Cat	3
332	GLEYVISON LUIZ LOPES ARAUJO	M	RN	F46	Salto em Distância - Categor	2
34	GUSTAVO ALVES DOS SANTOS	M	AL	T20	400m - Categoria B	2
347	HERICA FIRMINO MEDEIROS	F	RO	F20	Lançamento de Dardo - Cate	3
112	Islânia Barros de Almeida	F	ES	F11	Arremesso de Peso - Categ	1
112	Islânia Barros de Almeida	F	ES	T11	400m - Categoria B	2
76	ITALO BERNARDO RIBEIRO	M	CE	T11	300m - Categoria A	2
442	JANAI HENRIQUE ALVES FERREIRA	M	SP	T20	400m - Categoria B	2
445	João Vitor do Prado Orlato	M	SP	F46	Lançamento de Pelota - Cat	3
445	João Vitor do Prado Orlato	M	SP	T46	100m - Categoria A	1
348	JONATAS DE CASTRO DO NASCIMENTO	M	RO	F20	Salto em Distância - Categor	2
168	Kimberly Lorrana da Silva Santoos	F	MG	T37	400m - Categoria B	2
232	LARISSA GABRIELA SILVA DE SOUSA	F	PA	T12	400m - Categoria B	2
170	Leandro Carlos Pereira de Freitas	M	MG	F36	Arremesso de Peso - Categ	1
22	LUDMILA CHAVES FARIAS	F	AC	F20	Lançamento de Pelota - Cat	2
22	LUDMILA CHAVES FARIAS	F	AC	T20	100m - Categoria A	1
297	LUIS GUSTAVO MOREIRA DE ANDRADE	M	PR	T11	400m - Categoria B	2
129	MAILTON SOUZA ANANIAS	M	GO	T20	1.500m - Categoria B	3
407	MARCIEL PADILHA	M	SC	T12	100m - Categoria B	1
118	MARCOS VINÍCIUS DE OLIVEIRA	M	ES	F13	Salto em Distância - Categor	2
241	MATHEUS PAULO ALVES DE SOUSA	M	PA	T44	300m - Categoria A	2
25	MAURICÉLIO SABINO DOS SANTOS	M	AC	T20	300m - Categoria A	2
426	MAYARA ARAÚJO DE ALMEIDA	F	SE	T12	100m - Categoria A	1
428	NATALIA DA SILVA LEÃO FERREIRA	F	SE	T46	100m - Categoria B	1
378	NAYANA DE MOURA LEMES	F	RS	F56	Lançamento de Pelota - Cat	2
378	NAYANA DE MOURA LEMES	F	RS	T54	100m - Categoria A	1
395	PAMELA ALINE RAMOS MORAES	F	AP	T35	300m - Categoria A	2

### Resultado DNS

No.	Nome	Sexo	UF	Classe	Prova	Etapa
274	PEDRO BACELAR BARBALHO NOVAK	M	PE	F36	Salto em Distância - Categor	2
101	RABECHE PEREIRA DA SILVA	F	DF	T46	100m - Categoria A	1
131	RAIANE FERREIRA DA SILVA	F	GO	F20	Salto em Distância - Categor	3
131	RAIANE FERREIRA DA SILVA	F	GO	T20	100m - Categoria B	1
122	RICARDO RAFAEL	M	ES	T34	100m - Categoria A	1
37	RODRIGO DE OLIVEIRA SANTOS	M	AL	T20	100m - Categoria B	1
63	RUAN RAFAEL BARRETO LIRA	M	BA	F20	Salto em Distância - Categor	2
430	THIAGO MUNIZ GUIMARÃES DA SILVA	M	SE	T20	300m - Categoria A	2
150	Waldecy Dias Ferreira	M	MA	T20	1.000m - Categoria A	3
261	Walisson Macena das Neves	M	PB	F20	Lançamento de Pelota - Cat	3
261	Walisson Macena das Neves	M	PB	F20	Salto em Distância - Categor	2
247	WILLIAN DIAS BOTELHO	M	PA	F38	Lançamento de Pelota - Cat	3

## Resultado Oficial - Pontuação

### Masculino

Pos.	Clube	Pontos
1	PR	256
2	SP	251
3	PA	214
4	RJ	205
5	MG	194
6	DF	185
7	MS	176
8	RS	164
9	RO	161
10	SC	139
11	AC	138
12	PB	132
13	AM	121
14	MA	101
15	GO	78
16	PE	73
17	CE	72
18	ES	67
19	SE	64
20	AL	44
	RN	44
22	AP	26
23	BA	10
24	PI	8

## Resultado Oficial - Pontuação

### Feminino

Pos.	Clube	Pontos
1	SP	237
2	MG	233
3	MS	219
4	SC	216
5	PR	214
6	PA	203
7	AC	129
8	DF	128
9	RJ	93
10	CE	81
11	SE	58
	RS	58
13	PE	54
14	RO	44
15	RN	43
	GO	43
17	MT	42
18	AM	40
19	MA	38
20	PB	36
21	AL	30
22	AP	21
23	ES	1

## Resultado Oficial - Pontuação

### Geral

Pos.	Clube	Pontos
1	SP	488
2	PR	470
3	MG	427
4	PA	417
5	MS	395
6	SC	355
7	DF	313
8	RJ	298
9	AC	267
10	RS	222
11	RO	205
12	PB	168
13	AM	161
14	CE	153
15	MA	139
16	PE	127
17	SE	122
18	GO	121
19	RN	87
20	AL	74
21	ES	68
22	AP	47
23	MT	42
24	BA	10
25	PI	8

### Quadro de Medalha

UF	Ouro	Prata	Bronze	Total
SP	31	22	8	61
MS	27	13	8	48
PR	26	19	12	57
MG	23	15	10	48
PA	20	17	14	51
SC	20	11	11	42
DF	16	8	10	34
RJ	15	10	10	35
AC	14	17	6	37
PB	12	5	0	17
AM	11	6	4	21
RO	9	9	9	27
RS	8	8	9	25
CE	8	4	6	18
SE	7	2	3	12
PE	6	6	3	15
AL	6	2	2	10
RN	6	1	2	9
MA	5	5	9	19
GO	5	5	4	14
MT	4	0	0	4
ES	2	4	2	8
BA	1	0	0	1
AP	0	4	2	6
PI	0	0	1	1
Total	282	193	145	620



**Resultado Oficial - Etapa : 1**

100m - Categoria A - Feminino - T11 - 17/10/2012 - 08:00 (1)

Col	No.	Nome	Classe	Nasc.	UF	Marca	Pts
1	337	Thalita Vitoria Simplício da Silva	T11	20/08/1997	RN	00:15.33	10
2	435	CLELIA VITORIA DA SILVA ALFREDO	T11	30/07/1999	SP	00:17.34	7
3	206	MONIQUE LOPES MARQUES	T11	26/11/1998	MS	00:22.27	5
4	151	Alice Peri Moura	T11	16/09/1999	MG	01:36.46	3
98	223	FERNANDA RODRIGUES DE SOUSA	T11	21/08/1997	PA	DSQ	0
98	80	REGINARA LUCIA PEREIRA DE SOUSA	T11	27/03/1998	CE	DSQ	0

Arremesso de Peso - Categoria A - Feminino - F11 - 17/10/2012 - 08:00 (87)

Col	No.	Nome	Classe	Nasc.	UF	Marca	Pts
1	206	MONIQUE LOPES MARQUES	F11	26/11/1998	MS	2.44	10
2	151	Alice Peri Moura	F11	16/09/1999	MG	2.23	7
3	223	FERNANDA RODRIGUES DE SOUSA	F11	21/08/1997	PA	1.64	5

Arremesso de Peso - Categoria A - Feminino - F12 - 17/10/2012 - 08:00 (88)

Col	No.	Nome	Classe	Nasc.	UF	Marca	Pts
1	426	MAYARA ARAÚJO DE ALMEIDA	F12	30/11/1997	SE	4.08	10

Arremesso de Peso - Categoria A - Feminino - F13 - 17/10/2012 - 08:00 (89)

Col	No.	Nome	Classe	Nasc.	UF	Marca	Pts
1	454	Marisete Pereira dos Santos	F13	17/03/1997	SP	5.83	10

Arremesso de Peso - Categoria B - Feminino - F11 - 17/10/2012 - 08:00 (212)

Col	No.	Nome	Classe	Nasc.	UF	Marca	Pts
1	41	FERNANDA BARROS FERREIRA	F11	29/03/1993	AM	5.60	10
2	53	Marcia Cristina de Almeida Oliveira	F11	14/02/1994	AP	5.47	7
3	311	CINTHYA LILANDRA CUNHA OLIVEIRA	F11	29/08/1993	RJ	4.92	5
4	457	ALESSANDRA DE SOUZA BENTO	F11	17/02/1994	RS	4.66	3
5	419	CLAUDIANCA SANTOS CONCEIÇÃO	F11	27/03/1996	SE	3.69	2
99	112	Islânia Barros de Almeida	F11	28/08/1995	ES	DNS	0

### Resultado Oficial - Etapa : 1

100m - Categoria A - Feminino - T12 - 17/10/2012 - 08:06 (2)

Col	No.	Nome	Classe	Nasc.	UF	Marca	Pts
1	219	DAYNA ALEXANDRE DIAAS	T12	07/05/1997	PA	00:16.26	10
2	296	JULIANA LUCCAS DOS SANTOS	T12	14/07/1998	PR	00:16.49	7
3	280	ANA CAROLINA CAETANO MONTEFERRANTE	T12	09/01/1999	PR	00:19.17	5
4	3	Angela Claudia do Nascimento	T12	08/02/2000	AC	00:21.97	3
99	109	ANA JÚLIA SOARES FERNANDES	T12	15/10/1997	ES	DNS	0
99	426	MAYARA ARAÚJO DE ALMEIDA	T12	30/11/1997	SE	DNS	0

100m - Categoria A - Feminino - T13 - 17/10/2012 - 08:12 (3)

Col	No.	Nome	Classe	Nasc.	UF	Marca	Pts
1	195	GABRIELA MENDONÇA FERREIRA	T13	21/05/1998	MS	00:13.50	10
2	412	SARAH MARIA DE ARAUJO	T13	27/09/1997	SC	00:15.34	7
3	308	Ana Beatriz de Abreu Rangel	T13	20/05/1998	RJ	00:15.99	5
4	330	Amanda Emilly Fernandes de Santana	T13	12/02/1999	RN	00:16.62	3
5	97	MARIA GEOVANA COSTA CATANHEDE	T13	20/10/1999	DF	00:29.92	2

Arremesso de Peso - Categoria A - Feminino - F20 - 17/10/2012 - 08:25 (90)

Col	No.	Nome	Classe	Nasc.	UF	Marca	Pts
1	397	GEIZA PATRICIO LIMA	F20	15/10/2000	SC	5.26	10
2	486	JHULY KESIA F. DE OLIVEIRA	F20	06/04/1997	AC	5.02	7
3	401	LAUEISI LAILA MOREIRA RODRIGUES	F20	01/06/1998	SC	4.75	5
4	186	ALEXSANDRA DOS SANTOS MIRANDA	F20	03/06/1997	MS	4.61	3
5	243	NEILA DE SOUSA SOARES	F20	07/02/1999	PA	4.60	2
6	159	Ester Gomes Barros	F20	31/05/1997	MG	4.51	1
7	406	IZADORA RIBEIRO	F20	16/04/1997	RS	4.40	0
8	427	MAYARA DE ARAUJO SILVA	F20	05/05/1997	SE	4.35	0
9	205	MONIQUE APARECIDA PIMENTA DE OLIVEIRA	F20	27/01/1997	MS	3.75	0
10	342	EVELLYN WANDA LAGOS BRITO	F20	07/11/1998	RO	3.12	0
11	364	ANDRÉIA JARDIM DIAS	F20	26/03/1999	RS	2.91	0

### Resultado Oficial - Etapa : 1

Arremesso de Peso - Categoria B - Feminino - F12 - 17/10/2012 - 08:25 (213)

Col	No.	Nome	Classe	Nasc.	UF	Marca	Pts
1	326	PALOMA BARRETO MATOS	F12	15/05/1994	RJ	5.42	10
2	232	LARISSA GABRIELA SILVA DE SOUSA	F12	13/01/1994	PA	5.21	7
3	408	MARIANGELA GUERINI FALABRETTI	F12	19/10/1995	SC	4.05	5
4	105	STHEFANNY DA SILVA BEZERRA	F12	15/01/1995	DF	3.49	3

Arremesso de Peso - Categoria B - Feminino - F13 - 17/10/2012 - 08:25 (214)

Col	No.	Nome	Classe	Nasc.	UF	Marca	Pts
1	215	ISIS PAES DA CRUZ	F13	24/10/1994	MT	6.97	10
2	152	ANA CLAUDIA SILVA MORAIS	F13	20/09/1994	MG	6.17	7
3	217	ANA CAROLINA ARAGÃO SANTOS	F13	14/09/1996	PA	5.40	5
4	188	ANA PAULA ROSA CASTELVI	F13	05/01/1994	MS	4.77	3
5	202	Lucia Lazara Gonzaga	F13	20/05/1995	MS	2.33	2

**Resultado Oficial - Etapa : 1**

100m - Categoria A - Feminino - T20 - 17/10/2012 - 08:30 (4)

Col	No.	Nome	Classe	Nasc.	UF	Marca	Pts
1	449	LARISSA DE OLIVEIRA	T20	24/04/1997	SP	00:14.63	10
2	181	TAINELE LUANA DA SILVA VIANA	T20	12/01/1997	MG	00:14.70	7
3	243	NEILA DE SOUSA SOARES	T20	07/02/1999	PA	00:15.22	5
4	397	GEIZA PATRICIO LIMA	T20	15/10/2000	SC	00:15.74	3
5	283	DAIANE ROSA RODRIGUES	T20	05/01/1999	PR	00:15.92	2
6	432	ANDRESSA CRISTINA ROCHA RODRIGUES	T20	14/12/1998	SP	00:16.38	1
7	289	GEZIELE MATTOS DOS SANTOS	T20	04/12/1998	PR	00:16.45	0
8	84	ANA BEATRIZ CARVALHO SOUSA	T20	08/03/1998	DF	00:16.78	0
9	87	DARA ALANE LEAL DA SILVA	T20	18/09/1997	DF	00:16.94	0
10	427	MAYARA DE ARAUJO SILVA	T20	05/05/1997	SE	00:17.04	0
11	140	JACIELY CRUZ SANTANA	T20	15/01/1997	MA	00:17.54	0
12	205	MONIQUE APARECIDA PIMENTA DE OLIVEIRA	T20	27/01/1997	MS	00:17.61	0
13	342	EVELLYN WANDA LAGOS BRITO	T20	07/11/1998	RO	00:17.97	0
14	486	JHULY KESIA F. DE OLIVEIRA	T20	06/04/1997	AC	00:19.84	0
15	271	MARIA EDUARDA DA SILVA	T20	17/10/2000	PE	00:31.64	0
99	22	LUDMILA CHAVES FARIAS	T20	11/11/2000	AC	DNS	0

Arremesso de Peso - Categoria A - Feminino - F56 - 17/10/2012 - 08:30 (110)

Col	No.	Nome	Classe	Nasc.	UF	Marca	Pts
1	438	FERNANDA APARECIDA DE GODÓI	F56	07/10/1997	SP	2.23	0

100m - Categoria A - Feminino - T35 - 17/10/2012 - 08:36 (8)

Col	No.	Nome	Classe	Nasc.	UF	Marca	Pts
1	391	EMANUELLY KEILLA REMOALDO	T35	12/11/2000	SC	00:25.70	10
2	482	Marcéle Souza Montefusco	T35	30/05/1998	AC	00:39.74	7
3	48	PAMELA ALINE RAMOS MORAES	T35	26/06/2000	AP	00:48.67	5
4	279	AMANDA RODRIGUES GONÇALVES	T35	12/04/1998	PR	00:49.85	3

### Resultado Oficial - Etapa : 1

100m - Categoria A - Feminino - T36 - 17/10/2012 - 08:42 (9)

Col	No.	Nome	Classe	Nasc.	UF	Marca	Pts
1	9	GIGLIANE PAIVA DA SIVA	T36	24/11/2000	AC	00:23.36	10
2	230	KACIANE LOPES BENJAMIN	T36	05/07/1997	PA	00:27.38	7
3	288	FERNANDA RODRIGUES ALMEIDA	T36	16/12/1999	PR	00:29.51	5
4	238	MARIA DE JESUS DOS SANTOS DANTAS	T36	04/01/1998	PA	00:31.98	3
5	463	Edilene Aparecida Schowenck	T36	30/10/1998	RO	00:32.91	2
6	248	ANTONIA FERNANDA DA SILVA GOMES	T36	09/06/1997	PB	00:45.11	1
7	455	Melissa Victoria Noratto	T36	06/05/2000	SP	00:47.23	0

Arremesso de Peso - Categoria B - Feminino - F34 - 17/10/2012 - 08:50 (218)

Col	No.	Nome	Classe	Nasc.	UF	Marca	Pts
1	201	LIZ GABRIELA LESCANO	F34	24/07/1996	MS	2.24	10
2	245	VIVIANE VILHENA RODRIGUES	F34	08/03/1995	PA	2.16	7

Arremesso de Peso - Categoria B - Feminino - F55 - 17/10/2012 - 08:50 (234)

Col	No.	Nome	Classe	Nasc.	UF	Marca	Pts
1	192	DEBORA RAIZA RIBEIRO BENEVIDES	F55	16/09/1995	MS	4.65	10

Arremesso de Peso - Categoria B - Feminino - F56 - 17/10/2012 - 08:50 (235)

Col	No.	Nome	Classe	Nasc.	UF	Marca	Pts
1	178	RAISSA ROCHA MACHADO	F56	17/05/1996	MG	5.09	10
2	434	CAMILA CRISTINA FURQUIN ROCHA	F56	19/05/1995	SP	3.67	7

Arremesso de Peso - Categoria B - Feminino - F57 - 17/10/2012 - 08:50 (236)

Col	No.	Nome	Classe	Nasc.	UF	Marca	Pts
1	184	AGDA CANDIDO	F57	04/12/1995	MS	3.36	10

Arremesso de Peso - Categoria B - Feminino - F58 - 17/10/2012 - 08:50 (237)

Col	No.	Nome	Classe	Nasc.	UF	Marca	Pts
1	30	ELIZABETH CRISTINA B. SANTOS	F58	05/04/1996	AL	2.04	0

**Resultado Oficial - Etapa : 1**

100m - Categoria A - Feminino - T37 - 17/10/2012 - 08:55 (10)

Col	No.	Nome	Classe	Nasc.	UF	Marca	Pts
1	413	SUELEN MARCHESKI DE OLIVEIRA	T37	08/03/1998	SC	00:15.74	10
2	155	Clara Beatriz Rocha Almeida	T37	29/12/1999	MG	00:17.44	7
3	173	Marina Souza Costa	T37	06/08/2000	MG	00:18.05	5
4	125	GEOVANA RAMOS RODRIGUES	T37	30/06/1998	GO	00:18.07	3
5	171	LORENA DA CRUZ CARDOSO	T37	11/07/1998	MG	00:19.04	2
6	380	PAMELA PETRY	T37	28/05/1998	RS	00:19.59	1
7	328	Vanessa Oliveira da Silva	T37	22/08/2000	RJ	00:20.87	0
8	421	DEISIANE DOS SANTOS FIGUEIREDO	T37	01/01/1997	SE	00:21.41	0
9	353	LUDMILA NATIELLY MEIRELES DA COSTA	T37	09/06/1998	RO	00:23.86	0
10	189	CARLA REGINA DE ALMEIDA SOUZA	T37	24/06/1999	MS	00:25.52	0

Arremesso de Peso - Categoria B - Feminino - F20 - 17/10/2012 - 08:55 (215)

Col	No.	Nome	Classe	Nasc.	UF	Marca	Pts
1	153	Andressa Aparecida Mizael	F20	19/09/1996	MG	8.39	10
2	284	DAMIANA LIMA DOS SANTOS	F20	16/08/1993	PR	8.05	7
3	367	EMILYN NAIÁ ANDRADE DE JESUS	F20	29/11/1994	RS	6.03	5
4	429	PAULA SANTOS	F20	24/04/1993	SE	5.91	3
5	114	KELLY COSTA VIANA	F20	27/10/1996	ES	5.58	1
6	242	MAYANA DA SILVA FARIAS	F20	31/07/1995	PA	5.55	2
7	199	JULIANA DOS SANTOS TORQUATO	F20	24/04/1996	MS	5.55	0
8	102	RAIANE GOMES SILVA	F20	03/02/1995	DF	5.13	0
9	60	bruna santos jesus	F20	04/09/1996	BA	4.80	0
10	417	ANA NAYARA RODRIGUES PEREIRA	F20	16/07/1995	SE	4.02	0
11	23	MARCELINA PINHEIRO DA SILVA	F20	24/03/1993	AC	3.94	0
12	113	JÚLIA SOUZA DE MORAIS	F20	22/04/1994	ES	3.62	0
13	347	HERICA FIRMINO MEDEIROS	F20	15/05/1995	RO	3.53	0

### Resultado Oficial - Etapa : 1

Arremesso de Peso - Categoria A - Feminino - F36 - 17/10/2012 - 09:00 (95)

Col	No.	Nome	Classe	Nasc.	UF	Marca	Pts
1	238	MARIA DE JESUS DOS SANTOS DANTAS	F36	04/01/1998	PA	5.00	10
2	230	KACIANE LOPES BENJAMIN	F36	05/07/1997	PA	3.15	7
3	463	Edilene Aparecida Schowenck	F36	30/10/1998	RO	1.60	0

Arremesso de Peso - Categoria A - Feminino - F37 - 17/10/2012 - 09:00 (96)

Col	No.	Nome	Classe	Nasc.	UF	Marca	Pts
1	380	PAMELA PETRY	F37	28/05/1998	RS	5.43	10
2	173	Marina Souza Costa	F37	06/08/2000	MG	5.37	7
3	42	GABRIELA PEREIRA DA SILVA	F37	30/07/1997	AM	4.68	5
4	353	LUDMILA NATIELLY MEIRELES DA COSTA	F37	09/06/1998	RO	4.62	3
5	189	CARLA REGINA DE ALMEIDA SOUZA	F37	24/06/1999	MS	4.42	2
6	171	LORENA DA CRUZ CARDOSO	F37	11/07/1998	MG	3.91	1
7	89	EMANUELA COSTA DA SILVA	F37	11/10/2000	DF	3.58	0

Arremesso de Peso - Categoria A - Feminino - F38 - 17/10/2012 - 09:00 (97)

Col	No.	Nome	Classe	Nasc.	UF	Marca	Pts
1	227	JHESCICA GUIMARÃES PINHEIRA	F38	17/10/1999	PA	2.58	10

100m - Categoria A - Feminino - T38 - 17/10/2012 - 09:04 (11)

Col	No.	Nome	Classe	Nasc.	UF	Marca	Pts
1	441	JACQUELINE CÂSSIA NOVELI	T38	23/04/1997	SP	00:17.94	10
2	258	MARIA EDUARDA SANTOS DA SILVA	T38	07/12/2000	PB	00:18.41	7
3	369	GABRIELA DE CAMPOS LACERDA	T38	26/03/1999	RS	00:25.90	5
4	227	JHESCICA GUIMARÃES PINHEIRA	T38	17/10/1999	PA	00:37.19	3

100m - Categoria A - Feminino - T44 - 17/10/2012 - 09:10 (14)

Col	No.	Nome	Classe	Nasc.	UF	Marca	Pts
1	36	MARIELE COSTA DA SILVA	T44	20/07/1998	AL	00:18.85	10

### Resultado Oficial - Etapa : 1

100m - Categoria A - Feminino - T46 - 17/10/2012 - 09:10 (16)

Col	No.	Nome	Classe	Nasc.	UF	Marca	Pts
1	423	IARA BEATRIZ DOS SANTOS MENEZES	T46	09/01/1998	SE	00:16.03	10
2	183	ADRIELI VILHALVA CASCO	T46	01/09/2000	MS	00:18.18	7
99	101	RABECHE PEREIRA DA SILVA	T46	08/11/1998	DF	DNS	0

100m - Categoria A - Feminino - T34 - 17/10/2012 - 09:20 (7)

Col	No.	Nome	Classe	Nasc.	UF	Marca	Pts
1	77	JULIANA DE LIMA DO NASCIMENTO	T34	11/03/1998	CE	00:47.48	10

100m - Categoria A - Feminino - T54 - 17/10/2012 - 09:20 (20)

Col	No.	Nome	Classe	Nasc.	UF	Marca	Pts
1	82	Adrielly de Jesus Ragel	T54	16/01/1998	DF	00:21.07	10
2	443	JESSICA GABRIELI SOARES GIACOMELLI	T54	04/03/1999	SP	00:29.54	7
3	386	ANA ALICE DE ARRUDA COSTA	T54	18/04/1999	SC	00:36.13	5
4	438	FERNANDA APARECIDA DE GODÓI	T54	07/10/1997	SP	00:52.01	3
99	378	NAYANA DE MOURA LEMES	T54	07/03/1997	RS	DNS	0

100m - Categoria A - Masculino - T11 - 17/10/2012 - 09:26 (1)

Col	No.	Nome	Classe	Nasc.	UF	Marca	Pts
1	99	MATHEUS PEREIRA DA SILVA	T11	12/03/1997	DF	00:14.44	10
2	384	AIRTON ARNOLDO	T11	01/01/1997	SC	00:14.72	7
3	149	THIAGO CARDOSO SOUSA	T11	31/08/1997	MA	00:14.99	5
4	437	ELISEU OLIVEIRA DOS SANTOS	T11	25/04/1997	SP	00:15.04	3
5	231	KARLOS WINICIUS SMITH LIMA	T11	03/08/1999	PA	00:19.74	2
6	144	LUZIANO SILVA NEVES	T11	22/09/1997	MA	00:20.06	1
7	76	ITALO BERNARDO RIBEIRO	T11	20/12/2000	CE	00:30.93	0



### Resultado Oficial - Etapa : 1

100m - Categoria A - Masculino - T12 - 17/10/2012 - 09:32 (2)

Col	No.	Nome	Classe	Nasc.	UF	Marca	Pts
1	255	JOEFERSON MARINHO DE OLIVEIRA	T12	07/01/1999	PB	00:13.05	10
2	253	GUILHERME MATEUS TEIXEIRA GUIMARÃES	T12	26/12/1997	PB	00:14.82	7
3	277	ALEXSANDRO APARECIDO ANDRADE DE OLIV	T12	21/10/1997	PR	00:15.92	5
4	116	LEANDRO ALVES DOS SANTOS	T12	22/07/1998	ES	00:16.15	3

100m - Categoria A - Masculino - T13 - 17/10/2012 - 09:38 (3)

Col	No.	Nome	Classe	Nasc.	UF	Marca	Pts
1	191	DAVI WILKER DE SOUZA	T13	28/04/1997	MS	00:12.30	10
2	133	SAMUEL ECKERT DE SOUZA	T13	10/05/1998	GO	00:14.42	7
3	124	GABRIEL PEREIRA LIMA	T13	03/02/1998	GO	00:14.54	5
4	321	LORRAN COSTA DE OLIVEIRA	T13	20/04/1998	RJ	00:14.75	3
5	179	RAMON GOMES MARTINS	T13	12/05/1998	MG	00:15.48	2
6	158	Darlan Alves Souza Luiz	T13	03/04/1998	MG	00:15.51	1
7	15	José Maria Reis Carvalho Junior	T13	24/12/1998	AC	00:15.76	0
8	8	GEILSON ALBUQUERQUE CASTELO	T13	04/07/1999	AC	00:16.95	0

Arremesso de Peso - Categoria A - Feminino - F40 - 17/10/2012 - 09:40 (98)

Col	No.	Nome	Classe	Nasc.	UF	Marca	Pts
1	212	TAYNARA CAMACHO NEPOMUCENO	F40	27/04/1998	MS	3.63	10

Arremesso de Peso - Categoria A - Feminino - F43 - 17/10/2012 - 09:40 (101)

Col	No.	Nome	Classe	Nasc.	UF	Marca	Pts
1	386	ANA ALICE DE ARRUDA COSTA	F43	18/04/1999	SC	4.62	10

Arremesso de Peso - Categoria A - Feminino - F46 - 17/10/2012 - 09:40 (104)

Col	No.	Nome	Classe	Nasc.	UF	Marca	Pts
1	183	ADRIELI VILHALVA CASCO	F46	01/09/2000	MS	6.21	10

Arremesso de Peso - Categoria B - Feminino - F35 - 17/10/2012 - 09:40 (219)

Col	No.	Nome	Classe	Nasc.	UF	Marca	Pts
1	26	MICAELE DOS SANTOS OLIVEIRA	F35	17/09/1994	AC	2.02	0
2	44	Daniela da Silva Barros	F35	04/08/1995	AC	0.89	0

### Resultado Oficial - Etapa : 1

Arremesso de Peso - Categoria B - Feminino - F36 - 17/10/2012 - 09:40 (220)

Col	No.	Nome	Classe	Nasc.	UF	Marca	Pts
1	327	Táscitha Oliveira Cruz	F36	30/09/1993	RJ	5.03	10
2	319	JOICE ACIOLI GREGÓRIO	F36	18/12/1994	RJ	3.09	7
3	100	MIKAELLI CRISTINA DE LIMA	F36	10/04/1994	DF	1.73	5
4	162	Isabela Rodrigues Soares	F36	16/11/1995	MG	1.69	3

**Resultado Oficial - Etapa : 1**

100m - Categoria A - Masculino - T20 - 17/10/2012 - 09:42 (4)

Col	No.	Nome	Classe	Nasc.	UF	Marca	Pts
1	291	GUILHERME URIEL FONSECA	T20	02/10/1997	PR	00:12.26	10
2	458	PAULO CEZAR NETO	T20	22/07/1997	SP	00:12.39	7
3	32	FELIPE DOS SANTOS	T20	24/08/1997	AL	00:13.27	5
4	361	ALAN SIGNOR	T20	28/02/1997	RS	00:13.55	3
5	91	GUSTAVO NUNES PEREIRA	T20	15/12/1997	DF	00:13.75	2
6	403	LUCAS CRISTIANO MABA CAPORRINO	T20	21/03/1997	SC	00:13.80	1
7	31	EVERTON COSTA DOS SANTOS	T20	30/09/1997	AL	00:13.86	0
8	130	MATHEUS GABRIEL SILVA SOUZA	T20	23/05/1997	GO	00:14.25	0
9	25	MAURICÉLIO SABINO DOS SANTOS	T20	10/02/1997	AC	00:14.70	0
10	213	WESLLEY ICASSAT DAS CHAGAS PEREIRA	T20	18/02/1997	MS	00:14.79	0
11	63	RUAN RAFAEL BARRETO LIRA	T20	08/11/1998	BA	00:15.04	0
12	136	ELIDIO DO NASCIMENTO SILVA	T20	18/08/1998	MA	00:15.15	0
13	110	GLEDSON PAULO DA COSTA NETO	T20	13/08/1997	ES	00:15.22	0
14	180	Rangel Aparecido de Jesus	T20	30/04/1997	MG	00:15.46	0
15	324	NICOLAS DA MATA TAVARES VIEIRA	T20	09/02/1998	RJ	00:15.56	0
16	75	FRANCISCO MARCIEL DE SOUSA SILVA	T20	31/03/1999	CE	00:15.76	0
17	228	JOÃO VITOR VASCONCELOS GOMES	T20	13/09/1999	PA	00:16.29	0
18	132	RAY TEIXEIRA VIEIRA	T20	31/03/1997	GO	00:16.31	0
19	117	Marcelo Pereira da Silva	T20	07/06/1998	ES	00:16.94	0
20	467	Walisson Macena das Neves	T20	05/01/1998	PB	00:17.38	0
21	5	Caio Felipe de Lima Viana	T20	13/04/1997	AC	00:17.54	0
22	430	THIAGO MUNIZ GUIMARÃES DA SILVA	T20	05/10/1999	SE	00:18.04	0
23	315	Italo Oliveira Rodrigues	T20	04/09/1997	RJ	00:18.70	0
24	348	JONATAS DE CASTRO DO NASCIMENTO	T20	04/08/2000	RO	00:19.57	0
25	355	MARCUS HENRIQUE DE CAMPOS ROCHA	T20	23/12/1997	RO	00:19.79	0
99	394	FERNANDO CEZAR FARIAS DOS	T20	14/02/1997	SC	DNS	0

Arremesso de Peso - Categoria B - Masculino - F33 - 17/10/2012 - 09:50 (217)

Col	No.	Nome	Classe	Nasc.	UF	Marca	Pts
1	210	RENAN OLAZAR SANTOS	F33	16/09/1995	MS	2.23	10

### Resultado Oficial - Etapa : 1

Arremesso de Peso - Categoria B - Masculino - F34 - 17/10/2012 - 09:50 (218)

Col	No.	Nome	Classe	Nasc.	UF	Marca	Pts
1	12	ISMAEL DO VALE SANTOS JUNIOR	F34	28/03/1994	AC	2.13	0

Arremesso de Peso - Categoria B - Masculino - F56 - 17/10/2012 - 09:50 (235)

Col	No.	Nome	Classe	Nasc.	UF	Marca	Pts
1	194	GABRIEL MAMEDE LEITE PEREIRA	F56	11/07/1994	MS	3.76	0

Arremesso de Peso - Categoria B - Masculino - F57 - 17/10/2012 - 09:50 (236)

Col	No.	Nome	Classe	Nasc.	UF	Marca	Pts
1	450	LEONARDO DE MELO	F57	28/03/1995	SP	6.75	10
2	461	Wellington Adriano Antunes de Souza Junior	F57	04/08/1996	SP	6.75	7
3	164	João Vitor Velasco	F57	13/07/1996	MG	5.28	5

Arremesso de Peso - Categoria B - Masculino - F58 - 17/10/2012 - 09:50 (237)

Col	No.	Nome	Classe	Nasc.	UF	Marca	Pts
1	383	YAN KURTZ	F58	10/05/1994	RS	7.22	10

Arremesso de Peso - Categoria A - Masculino - F11 - 17/10/2012 - 09:55 (87)

Col	No.	Nome	Classe	Nasc.	UF	Marca	Pts
1	231	KARLOS WINICIUS SMITH LIMA	F11	03/08/1999	PA	4.05	10

Arremesso de Peso - Categoria A - Masculino - F13 - 17/10/2012 - 09:55 (89)

Col	No.	Nome	Classe	Nasc.	UF	Marca	Pts
1	179	RAMON GOMES MARTINS	F13	12/05/1998	MG	7.21	10

100m - Categoria A - Masculino - T35 - 17/10/2012 - 10:00 (8)

Col	No.	Nome	Classe	Nasc.	UF	Marca	Pts
1	104	RICHARD PIERRE ZANIN	T35	07/11/1998	DF	00:17.96	10
2	21	Lucas Vinicius Magalhães Damasceno	T35	03/03/1999	AC	00:19.56	7
3	1	ADRIANO DOS SANTOS B. ALCANTARA	T35	22/07/1998	AC	00:25.40	5
4	33	GENICLÉCIO PEREIRA DOS SANTOS	T35	26/02/2000	AL	00:32.13	3

### Resultado Oficial - Etapa : 1

Arremesso de Peso - Categoria A - Masculino - F20 - 17/10/2012 - 10:00 (90)

Col	No.	Nome	Classe	Nasc.	UF	Marca	Pts
1	32	FELIPE DOS SANTOS	F20	24/08/1997	AL	9.46	10
2	226	JEL CRUZ CORREA	F20	15/06/1997	PA	8.27	7
3	91	GUSTAVO NUNES PEREIRA	F20	15/12/1997	DF	8.14	5
4	403	LUCAS CRISTIANO MABA CAPORRINO	F20	21/03/1997	SC	7.58	3
5	213	WESLEY ICASSAT DAS CHAGAS PEREIRA	F20	18/02/1997	MS	6.63	2
6	75	FRANCISCO MARCIEL DE SOUSA SILVA	F20	31/03/1999	CE	5.49	1
7	355	MARCUS HENRIQUE DE CAMPOS ROCHA	F20	23/12/1997	RO	4.30	0
8	348	JONATAS DE CASTRO DO NASCIMENTO	F20	04/08/2000	RO	3.60	0

Arremesso de Peso - Categoria A - Masculino - F46 - 17/10/2012 - 10:00 (104)

Col	No.	Nome	Classe	Nasc.	UF	Marca	Pts
1	214	WUINGUINER EMÍLIO COSTA FELIX	F46	23/03/1998	MS	7.44	10
2	418	BRUNO MARCO CAMARA DA PAIXÃO	F46	24/06/2000	SE	4.93	7

Arremesso de Peso - Categoria B - Feminino - F37 - 17/10/2012 - 10:00 (221)

Col	No.	Nome	Classe	Nasc.	UF	Marca	Pts
1	106	Viviane Alves de Medeiros	F37	20/04/1996	DF	6.71	10
2	187	ANA PAULA RODRIGUES DE SOUZA	F37	15/02/1995	MS	5.47	7
3	411	PAULINA PEREIRA DA SILVA	F37	08/06/1995	SC	5.10	5
4	11	IRENE PINHO MARQUES	F37	03/04/1996	AC	3.89	3
5	281	ANDREZA MORETE	F37	29/06/1994	PR	3.87	2
6	377	MORGANA PLAIN MOREIRA	F37	29/09/1994	RS	3.38	1
7	28	TALITA SILVA DANTAS	F37	24/08/1993	AC	2.74	0
8	340	BIANCA SOUZA DOS SANTOS	F37	13/07/1996	RO	2.48	0

### Resultado Oficial - Etapa : 1

100m - Categoria A - Masculino - T36 - 17/10/2012 - 10:05 (9)

Col	No.	Nome	Classe	Nasc.	UF	Marca	Pts
1	298	LUIZ FERNANDO BISPO	T36	21/05/1997	PR	00:16.94	10
2	390	CARLOS RICARDO GESSNER	T36	26/01/1999	SC	00:17.55	7
3	93	JOÃO PEDRO GABINO DA SILVA	T36	26/10/1998	DF	00:19.54	5
4	270	KENNEDY BONIFÁCIO DA SILVA	T36	24/03/1999	PE	00:25.16	3
5	18	LOURENÇO MOREIRA V. NETO	T36	09/01/1998	AC	00:27.34	2
6	235	LUCAS QUEIROZ RODRIGUES	T36	23/03/1998	PA	00:31.40	1
7	170	Leandro Carlos Pereira de Freitas	T36	09/03/1998	MG	00:45.86	0

100m - Categoria A - Masculino - T37 - 17/10/2012 - 10:10 (10)

Col	No.	Nome	Classe	Nasc.	UF	Marca	Pts
1	299	MAXIEL RODRIGUES UKRACHESKI	T37	05/01/1999	PR	00:15.38	10
2	67	ALISSON ROQUE SILVA	T37	24/01/1997	CE	00:16.78	7
3	322	Matheus Renan Maia Costa Monteiro	T37	12/11/1998	RJ	00:17.81	5
4	10	HENRIQUE LOCK NETO	T37	06/12/1997	AC	00:17.84	3
5	96	LUCAS CARVALHO DE OLIVEIRA	T37	08/03/2000	DF	00:18.88	2

100m - Categoria A - Masculino - T38 - 17/10/2012 - 10:16 (11)

Col	No.	Nome	Classe	Nasc.	UF	Marca	Pts
1	440	GUILHERME HENRIQUE LOPES GONÇALVES	T38	20/05/1997	SP	00:14.23	10
2	174	MATEUS EVARISTO DO CARMO	T38	12/03/1997	MG	00:14.35	7
3	352	LUCAS RAFAEL JOSÉ TERTULIANO DA SILVA	T38	28/05/2000	RO	00:16.81	5
4	345	GABRIEL COSTA CASTELO BRANCO	T38	10/04/2000	RO	00:18.35	3
5	247	WILLIAN DIAS BOTELHO	T38	25/05/2000	PA	00:21.36	2

100m - Categoria A - Masculino - T43 - 17/10/2012 - 10:24 (13)

Col	No.	Nome	Classe	Nasc.	UF	Marca	Pts
1	318	Jocimar Junior Ribeiro de Figueiredo	T43	11/12/1997	RJ	00:16.91	10

### Resultado Oficial - Etapa : 1

100m - Categoria A - Masculino - T44 - 17/10/2012 - 10:24 (14)

Col	No.	Nome	Classe	Nasc.	UF	Marca	Pts
1	250	ELLIVELTON PINTO DA COSTA	T44	13/12/1997	PB	00:13.13	10
2	268	JEOHSAH BEZERRA DOS SANTOS	T44	31/08/1999	PE	00:15.99	7
3	241	MATHEUS PAULO ALVES DE SOUSA	T44	20/03/2000	PA	00:18.02	5
4	453	Marcos Paulo Soares Martins	T44	20/03/1999	SP	00:19.04	3
5	56	Railan da Cruz Vanziler	T44	04/02/1998	AP	00:25.02	2
6	73	FRANCISCO CAIO DO SANTOS LIMA	T44	31/03/1999	CE	00:33.07	1

100m - Categoria A - Masculino - T46 - 17/10/2012 - 10:30 (16)

Col	No.	Nome	Classe	Nasc.	UF	Marca	Pts
1	376	MATEUS DOS SANTOS DE CAMARGO	T46	28/03/1998	RS	00:13.98	10
2	404	LUCAS FARIA DA SILVEIRA	T46	29/06/1999	SC	00:14.66	7
3	332	GLEYVISON LUIZ LOPES ARAUJO	T46	11/10/1998	RN	00:14.81	5
4	316	João Pedro da Silva Fiore	T46	03/01/2000	RJ	00:15.61	3
5	418	BRUNO MARCO CAMARA DA PAIXÃO	T46	24/06/2000	SE	00:19.49	2
99	445	João Vitor do Prado Orlato	T46	01/06/1998	SP	DNS	0

Arremesso de Peso - Categoria A - Masculino - F33 - 17/10/2012 - 10:30 (92)

Col	No.	Nome	Classe	Nasc.	UF	Marca	Pts
1	182	WALTER DOS REIS ALVES DE MORAIS	F33	12/03/1997	MG	4.31	10
2	439	PEDRO GABRIEL DA SILVA PADILHA	F33	10/02/1998	RS	3.84	7
3	190	CARLOS RAFAEL ZAGO	F33	12/05/1997	MS	1.09	5

Arremesso de Peso - Categoria A - Masculino - F34 - 17/10/2012 - 10:30 (93)

Col	No.	Nome	Classe	Nasc.	UF	Marca	Pts
1	209	PEDRO ELIAS BARROS TENÓRIO	F34	29/01/1997	MS	6.24	10
2	244	NELITON DA COSTA VIANA	F34	23/05/1997	PA	3.04	7
3	464	GUILHERME SUSSUARANA TERRA	F34	06/03/1997	RO	2.76	5
4	122	RICARDO RAFAEL	F34	20/07/1999	ES	2.05	3

### Resultado Oficial - Etapa : 1

Arremesso de Peso - Categoria A - Masculino - F54 - 17/10/2012 - 10:30 (108)

Col	No.	Nome	Classe	Nasc.	UF	Marca	Pts
1	121	PEDRO HENRIQUE SILVA SOUZA	F54	21/08/1998	ES	3.31	10

Arremesso de Peso - Categoria A - Masculino - F57 - 17/10/2012 - 10:30 (111)

Col	No.	Nome	Classe	Nasc.	UF	Marca	Pts
1	387	JOÃO PEDRO SANTOS	F57	13/03/2000	SE	4.69	10

Arremesso de Peso - Categoria A - Masculino - F58 - 17/10/2012 - 10:30 (112)

Col	No.	Nome	Classe	Nasc.	UF	Marca	Pts
1	161	IGOR RODRIGO DE SOUZA ROSA	F58	03/10/1998	MG	4.91	10

100m - Categoria A - Masculino - T54 - 17/10/2012 - 10:36 (20)

Col	No.	Nome	Classe	Nasc.	UF	Marca	Pts
1	433	Caique Palma Souza	T54	06/08/1997	SP	00:20.77	10
2	278	HIAGO BESTEL LACERDA	T54	21/03/2000	PR	00:22.77	7
3	338	Emerson de Souza Rodrigues	T54	22/02/1997	RS	00:23.32	5
4	161	IGOR RODRIGO DE SOUZA ROSA	T54	03/10/1998	MG	00:24.32	3
5	466	WILLIAN DA SILVA GUASSO	T54	03/05/1999	RS	00:32.35	2
6	387	JOÃO PEDRO SANTOS	T54	13/03/2000	SE	00:32.54	1
7	121	PEDRO HENRIQUE SILVA SOUZA	T54	21/08/1998	ES	00:41.75	0
99	385	ALAN CARVALHO DA MOTA	T54	26/11/1999	SC	DNS	0

100m - Categoria A - Masculino - T33 - 17/10/2012 - 10:40 (6)

Col	No.	Nome	Classe	Nasc.	UF	Marca	Pts
1	182	WALTER DOS REIS ALVES DE MORAIS	T33	12/03/1997	MG	01:01.78	10
2	439	PEDRO GABRIEL DA SILVA PADILHA	T33	10/02/1998	RS	01:44.60	7

Arremesso de Peso - Categoria A - Masculino - F36 - 17/10/2012 - 10:40 (95)

Col	No.	Nome	Classe	Nasc.	UF	Marca	Pts
1	235	LUCAS QUEIROZ RODRIGUES	F36	23/03/1998	PA	3.97	10
99	170	Leandro Carlos Pereira de Freitas	F36	09/03/1998	MG	DNS	0



### Resultado Oficial - Etapa : 1

Arremesso de Peso - Categoria A - Masculino - F37 - 17/10/2012 - 10:40 (96)

Col	No.	Nome	Classe	Nasc.	UF	Marca	Pts
1	67	ALISSON ROQUE SILVA	F37	24/01/1997	CE	5.95	10
2	193	GABRIEL DIAS KAIRALLA	F37	16/02/1999	MS	3.14	0

Arremesso de Peso - Categoria A - Masculino - F38 - 17/10/2012 - 10:40 (97)

Col	No.	Nome	Classe	Nasc.	UF	Marca	Pts
1	345	GABRIEL COSTA CASTELO BRANCO	F38	10/04/2000	RO	5.01	10
2	352	LUCAS RAFAEL JOSÉ TERTULIANO DA SILVA	F38	28/05/2000	RO	4.66	7
3	247	WILLIAN DIAS BOTELHO	F38	25/05/2000	PA	3.23	5

Arremesso de Peso - Categoria B - Feminino - F40 - 17/10/2012 - 10:40 (223)

Col	No.	Nome	Classe	Nasc.	UF	Marca	Pts
1	446	KELLY CRISTINA BARRETO PEIXOTO	F40	15/04/1996	SP	6.54	10

Arremesso de Peso - Categoria B - Feminino - F42 - 17/10/2012 - 10:40 (225)

Col	No.	Nome	Classe	Nasc.	UF	Marca	Pts
1	169	Larissa Araujo Reis	F42	31/08/1995	MG	6.19	10
2	233	LETICIA DA SILVA IWABUCHI	F42	25/05/1994	PA	3.57	7

Arremesso de Peso - Categoria B - Feminino - F43 - 17/10/2012 - 10:40 (226)

Col	No.	Nome	Classe	Nasc.	UF	Marca	Pts
1	239	MARIA STEPHANIE MATIAS DIAS	F43	06/01/1996	PA	3.18	10
2	266	ELAINE DE OLIVEIRA DA SILVA	F43	30/08/1995	PE	3.14	7

Arremesso de Peso - Categoria B - Feminino - F44 - 17/10/2012 - 10:40 (227)

Col	No.	Nome	Classe	Nasc.	UF	Marca	Pts
1	357	NAUALY VITÓRIA VIEIRA DA SILVA HELMANN	F44	10/06/1993	RO	4.58	10

Arremesso de Peso - Categoria B - Feminino - F46 - 17/10/2012 - 10:40 (229)

Col	No.	Nome	Classe	Nasc.	UF	Marca	Pts
1	414	SUZANA NAHIRNEI	F46	14/07/1994	SC	6.83	10
2	428	NATALIA DA SILVA LEÃO FERREIRA	F46	01/02/1995	SE	3.71	7

### Resultado Oficial - Etapa : 1

100m - Categoria A - Masculino - T34 - 17/10/2012 - 10:42 (7)

Col	No.	Nome	Classe	Nasc.	UF	Marca	Pts
1	209	PEDRO ELIAS BARROS TENÓRIO	T34	29/01/1997	MS	00:31.64	10
2	305	WELBER CALIXTO	T34	16/08/2000	PR	00:58.62	7
3	244	NELITON DA COSTA VIANA	T34	23/05/1997	PA	01:02.88	5
99	122	RICARDO RAFAEL	T34	20/07/1999	ES	DNS	0

100m - Categoria B - Feminino - T11 - 17/10/2012 - 10:45 (126)

Col	No.	Nome	Classe	Nasc.	UF	Marca	Pts
1	128	LORENA SALVATINI SPOLADORE	T11	19/12/1995	GO	00:14.24	10
2	20	LUANA SILVA DOS SANTOS	T11	29/03/1996	AC	00:15.28	7
3	304	STEPHANIE RAIANNY BORBA	T11	07/02/1996	PR	00:15.64	5
4	259	PRISCILENE MATIAS DOS SANTOS	T11	01/08/1993	PB	00:18.30	3
5	53	Marcia Cristina de Almeida Oliveira	T11	14/02/1994	AP	00:18.92	2
98	311	CINTHYA LILANDRA CUNHA OLIVEIRA	T11	29/08/1993	RJ	DSQ	0
98	419	CLAUDIANCA SANTOS CONCEIÇÃO	T11	27/03/1996	SE	DSQ	0

100m - Categoria B - Feminino - T12 - 17/10/2012 - 10:55 (127)

Col	No.	Nome	Classe	Nasc.	UF	Marca	Pts
1	216	NOURANY MARCELLY TAVARES DE BARROS	T12	08/11/1995	MT	00:13.92	10
2	232	LARISSA GABRIELA SILVA DE SOUSA	T12	13/01/1994	PA	00:15.42	7
3	105	STHEFANNY DA SILVA BEZERRA	T12	15/01/1995	DF	00:19.39	5
4	326	PALOMA BARRETO MATOS	T12	15/05/1994	RJ	00:20.42	3

Arremesso de Peso - Categoria A - Masculino - F40 - 17/10/2012 - 11:00 (98)

Col	No.	Nome	Classe	Nasc.	UF	Marca	Pts
1	257	LUCAS DA COSTA DOS SANTOS	F40	13/03/1998	PB	4.06	10

Arremesso de Peso - Categoria A - Masculino - F41 - 17/10/2012 - 11:00 (99)

Col	No.	Nome	Classe	Nasc.	UF	Marca	Pts
1	251	FELIPE DA COSTA DOS SANTOS	F41	27/10/1999	PB	3.82	10

### Resultado Oficial - Etapa : 1

Arremesso de Peso - Categoria A - Masculino - F42 - 17/10/2012 - 11:00 (100)

Col	No.	Nome	Classe	Nasc.	UF	Marca	Pts
1	43	HUDSON SILVA LINHARES	F42	01/05/1997	AM	6.05	10
2	47	VINICIUS SILVA NASCIMENTO	F42	23/08/1998	AM	4.50	7

Arremesso de Peso - Categoria A - Masculino - F44 - 17/10/2012 - 11:00 (102)

Col	No.	Nome	Classe	Nasc.	UF	Marca	Pts
1	385	ALAN CARVALHO DA MOTA	F44	26/11/1999	SC	5.96	10
2	73	FRANCISCO CAIO DO SANTOS LIMA	F44	31/03/1999	CE	5.87	7

Arremesso de Peso - Categoria B - Masculino - F11 - 17/10/2012 - 11:00 (212)

Col	No.	Nome	Classe	Nasc.	UF	Marca	Pts
1	203	MARCELINO DE MORAES LARA	F11	12/04/1995	MS	7.30	10
2	142	JONATAS DA SILVA MACENA	F11	01/05/1996	MA	6.19	7
3	39	ELIELTON LIRA DE OLIVEIRA	F11	20/04/1996	AM	5.64	5
4	420	DANILO SILVA SERRANO	F11	23/03/1994	SE	5.62	3

Arremesso de Peso - Categoria B - Masculino - F12 - 17/10/2012 - 11:00 (213)

Col	No.	Nome	Classe	Nasc.	UF	Marca	Pts
1	38	BRENDOW CHRISTIAN DE SOUZA MOURA	F12	25/05/1995	AM	7.30	10

100m - Categoria B - Feminino - T13 - 17/10/2012 - 11:05 (128)

Col	No.	Nome	Classe	Nasc.	UF	Marca	Pts
1	167	KÉSSIA JENNIFER SOARES SIQUEIRA	T13	01/06/1994	MG	00:13.92	10
2	300	PAMELA IRACEMA AIRES	T13	30/05/1996	PR	00:15.57	7
3	68	ANTONIA BIANCA SILVA SOUSA	T13	29/11/1996	CE	00:16.25	5
4	447	KELLY CRISTINA DA ROCHA SANTOS	T13	25/11/1996	SP	00:16.35	3
5	215	ISIS PAES DA CRUZ	T13	24/10/1994	MT	00:16.51	2
6	147	RAIANE KAROLINE FRAZÃO COSTA	T13	11/09/1995	MA	00:18.10	1
7	202	Lucia Lazara Gonzaga	T13	20/05/1995	MS	00:23.33	0

### Resultado Oficial - Etapa : 1

100m - Categoria B - Feminino - T20 - 17/10/2012 - 11:10 (129)

Col	No.	Nome	Classe	Nasc.	UF	Marca	Pts
1	302	PRISCILA PESSINI DA SILVA	T20	01/06/1994	PR	00:15.05	10
2	400	JUCÉLIA ESPINDOLA CARLOS	T20	13/03/1995	SC	00:15.23	7
3	309	ANGÉLICA MOREIRA DA CRUZ	T20	23/05/1995	RJ	00:15.61	5
4	102	RAIANE GOMES SILVA	T20	03/02/1995	DF	00:15.90	3
5	389	BRUNA DE JESUS DE OLIVEIRA	T20	19/12/1996	SC	00:15.92	2
6	417	ANA NAYARA RODRIGUES PEREIRA	T20	16/07/1995	SE	00:16.16	1
7	81	TERESA MARIA LIMA DO NASCIMENTO	T20	07/09/1996	CE	00:16.22	0
8	165	Joyce Fernanda de Jesus	T20	10/05/1995	MG	00:16.36	0
9	207	PATRICIA DOS ANJOS LIMA	T20	12/11/1996	MS	00:16.80	0
10	86	DANIELA SOARES DOS SANTOS	T20	03/05/1995	DF	00:16.86	0
11	409	LAIS RAMOS DOMINGOS	T20	04/02/1995	SP	00:16.87	0
12	429	PAULA SANTOS	T20	24/04/1993	SE	00:17.30	0
13	114	KELLY COSTA VIANA	T20	27/10/1996	ES	00:17.40	0
14	310	Bianca Souto de Medeiros da Luz	T20	13/08/1996	RJ	00:17.42	0
15	273	MIRTES RAQUEL DA SILVA	T20	12/01/1993	PE	00:18.61	0
16	113	JÚLIA SOUZA DE MORAIS	T20	22/04/1994	ES	00:19.61	0
17	23	MARCELINA PINHEIRO DA SILVA	T20	24/03/1993	AC	00:20.62	0
18	367	EMILYN NAIÁ ANDRADE DE JESUS	T20	29/11/1994	RS	00:20.79	0
19	347	HERICA FIRMINO MEDEIROS	T20	15/05/1995	RO	00:22.73	0
99	131	RAIANE FERREIRA DA SILVA	T20	21/09/1994	GO	DNS	0

Arremesso de Peso - Categoria B - Masculino - F13 - 17/10/2012 - 11:15 (214)

Col	No.	Nome	Classe	Nasc.	UF	Marca	Pts
1	229	JOSÉ MARCIO DA SILVA SOUZA	F13	08/09/1995	PA	10.07	10
2	103	RENAN SILVA PEREIRA	F13	03/07/1995	DF	9.07	7
3	339	ALEX DOUGLAS MOTA MORAIS	F13	10/08/1994	RO	6.69	5
4	220	DAYVID DA COSTA MONTEIRO	F13	03/04/1994	PA	5.37	3
99	108	ALEX DE SOUZA BICHE	F13	19/09/1994	ES	DNS	0

### Resultado Oficial - Etapa : 1

100m - Categoria B - Feminino - T35 - 17/10/2012 - 11:25 (133)

Col	No.	Nome	Classe	Nasc.	UF	Marca	Pts
1	26	MICAELE DOS SANTOS OLIVEIRA	T35	17/09/1994	AC	00:29.69	10
2	44	Daniela da Silva Barros	T35	04/08/1995	AC	01:40.20	7

Arremesso de Peso - Categoria B - Masculino - F20 - 17/10/2012 - 11:25 (215)

Col	No.	Nome	Classe	Nasc.	UF	Marca	Pts
1	456	MISAEEL FERNANDES BATISTA	F20	23/05/1996	SP	11.18	10
2	224	FRANCISCO DE SOUSA SOARES	F20	05/11/1995	PA	9.88	7
3	237	MARCOS CORREIA ALMEIDA	F20	03/02/1993	PA	9.45	5
4	160	Felipe dos Santos Mariano	F20	08/10/1994	MG	9.27	3
5	325	Pablo Vinicio Amorim Amoras	F20	17/08/1995	RJ	8.49	2
6	37	RODRIGO DE OLIVEIRA SANTOS	F20	03/10/1993	AL	8.28	1
7	64	TIAGO PEREIRA FRANÇA	F20	13/02/1994	BA	8.28	0
8	62	RAUDINEI DOS SANTOS	F20	12/10/1994	BA	8.19	0
9	365	DANRLEI SIQUEIRA DOS SANTOS	F20	15/12/1996	RS	7.94	0
10	295	JOSÉ MILTON PEREIRA BENEVIDES	F20	15/11/1994	PR	7.41	0
11	422	DOUGLAS ALEFE SANTOS	F20	18/10/1996	SE	7.31	0
12	27	Paulo Henrique Feitoza	F20	07/09/1995	AC	5.01	0
13	115	LAIDSON DOS SANTOS REIS	F20	03/07/1993	ES	4.67	0
14	119	Paulo Henrique Rosa Moreira	F20	27/10/1994	ES	4.40	0

100m - Categoria B - Feminino - T36 - 17/10/2012 - 11:28 (134)

Col	No.	Nome	Classe	Nasc.	UF	Marca	Pts
1	444	JESSICA MANOELA RODRIGUES	T36	23/04/1993	SP	00:16.33	10
2	327	Táscitha Oliveira Cruz	T36	30/09/1993	RJ	00:17.95	7
3	135	ANA CAROLINA DO NASCIMENTO FIGUEREDO	T36	23/07/1993	MA	00:21.04	5
4	319	JOICE ACIOLI GREGÓRIO	T36	18/12/1994	RJ	00:26.65	3
5	100	MIKAELLI CRISTINA DE LIMA	T36	10/04/1994	DF	00:27.09	2
6	162	Isabela Rodrigues Soares	T36	16/11/1995	MG	00:36.71	1

### Resultado Oficial - Etapa : 1

Arremesso de Peso - Categoria B - Masculino - F37 - 17/10/2012 - 11:30 (221)

Col	No.	Nome	Classe	Nasc.	UF	Marca	Pts
1	317	João Victor Teixeira	F37	26/03/1994	RJ	10.17	10
2	40	FELIPE CORREA KOPES	F37	10/05/1994	AM	7.42	7
3	354	LUIS CARLOS OLIVEIRA FELIX	F37	16/12/1994	RO	6.54	5
4	71	FRANCISCO ALISSON DA SILVA SOUZA	F37	03/02/1996	CE	6.13	3
5	236	LUIS ALEX DO CARMO SILVEIRA	F37	01/05/1995	PA	6.09	2
6	436	DIEGO DAMINHÃO DOS SANTOS	F37	22/09/1993	SP	5.58	1

Arremesso de Peso - Categoria B - Masculino - F38 - 17/10/2012 - 11:30 (222)

Col	No.	Nome	Classe	Nasc.	UF	Marca	Pts
1	137	Elizeu Costa Gomes	F38	10/01/1994	MA	7.68	10
2	46	RIVANDER SANTOS DA SILVA	F38	28/09/1994	AM	6.70	7
3	416	ALISSON DA SILVA	F38	15/07/1994	SE	5.25	5

100m - Categoria B - Feminino - T37 - 17/10/2012 - 11:34 (135)

Col	No.	Nome	Classe	Nasc.	UF	Marca	Pts
1	411	PAULINA PEREIRA DA SILVA	T37	08/06/1995	SC	00:16.40	10
2	106	Viviane Alves de Medeiros	T37	20/04/1996	DF	00:17.12	7
3	377	MORGANA PLAIN MOREIRA	T37	29/09/1994	RS	00:24.03	5
4	11	IRENE PINHO MARQUES	T37	03/04/1996	AC	00:27.19	3
5	28	TALITA SILVA DANTAS	T37	24/08/1993	AC	00:32.56	2
6	281	ANDREZA MORETE	T37	29/06/1994	PR	00:32.73	1

100m - Categoria B - Feminino - T43 - 17/10/2012 - 11:40 (138)

Col	No.	Nome	Classe	Nasc.	UF	Marca	Pts
1	266	ELAINE DE OLIVEIRA DA SILVA	T43	30/08/1995	PE	00:41.42	10
2	239	MARIA STEPHANIE MATIAS DIAS	T43	06/01/1996	PA	00:43.56	7

100m - Categoria B - Feminino - T44 - 17/10/2012 - 11:40 (139)

Col	No.	Nome	Classe	Nasc.	UF	Marca	Pts
1	267	JANINE CATARINY EUCLIDES DOS SANTOS	T44	22/05/1994	PE	00:18.23	10

### Resultado Oficial - Etapa : 1

100m - Categoria B - Feminino - T46 - 17/10/2012 - 11:46 (141)

Col	No.	Nome	Classe	Nasc.	UF	Marca	Pts
1	78	MARIA PAMELA ALMEIDA DE SOUZA	T46	20/08/1994	CE	00:13.56	10
2	83	ALINEIA MELO MOTA	T46	04/08/1993	DF	00:14.39	7
3	414	SUZANA NAHİRNEI	T46	14/07/1994	SC	00:14.74	5
99	428	NATALIA DA SILVA LEÃO FERREIRA	T46	01/02/1995	SE	DNS	0

100m - Categoria B - Feminino - T34 - 17/10/2012 - 11:55 (132)

Col	No.	Nome	Classe	Nasc.	UF	Marca	Pts
1	201	LIZ GABRIELA LESCOANO	T34	24/07/1996	MS	00:50.31	10

100m - Categoria B - Feminino - T52 - 17/10/2012 - 11:55 (143)

Col	No.	Nome	Classe	Nasc.	UF	Marca	Pts
1	434	CAMILA CRISTINA FURQUIN ROCHA	T52	19/05/1995	SP	00:39.58	10

Arremesso de Peso - Categoria B - Masculino - F35 - 17/10/2012 - 12:00 (219)

Col	No.	Nome	Classe	Nasc.	UF	Marca	Pts
1	222	FELIPE AFONSO SENA GONÇALVES	F35	02/05/1993	PA	9.22	10
2	65	JOSÉ MAURICIO CAVALCANTE JUNIOR	F35	13/12/1993	CE	6.06	7
3	344	FERNANDO DE MATOS E SILVA	F35	16/12/1996	RO	4.48	5
4	4	ATHOS FALCÃO DE SOUZA	F35	04/08/1995	AC	3.27	3

Arremesso de Peso - Categoria B - Masculino - F36 - 17/10/2012 - 12:00 (220)

Col	No.	Nome	Classe	Nasc.	UF	Marca	Pts
1	240	MARIO MACHADO DE MENDONÇA BISNETO	F36	23/10/1994	PA	7.20	10
2	358	WAGNER TENÓRIO DOS SANTOS	F36	12/08/1993	RO	6.73	7
3	370	GILSENEI PESAMOSCA DA ROSA	F36	04/09/1996	RS	6.05	5
4	154	ANGELINO ALVES RODRIGUES	F36	19/09/1993	MG	5.19	3
5	7	GABRIEL LIMA DOS SANTOS	F36	26/07/1996	AC	2.26	2

Arremesso de Peso - Categoria B - Masculino - F40 - 17/10/2012 - 12:00 (223)

Col	No.	Nome	Classe	Nasc.	UF	Marca	Pts
1	176	MAURÍCIO NUNES DE FREITAS	F40	14/06/1996	MG	6.33	10
2	197	JAIR HENRIQUE DE SOUZA PORFÍRIO	F40	31/08/1994	MS	5.78	7

### Resultado Oficial - Etapa : 1

Arremesso de Peso - Categoria B - Masculino - F46 - 17/10/2012 - 12:00 (229)

Col	No.	Nome	Classe	Nasc.	UF	Marca	Pts
1	392	EMERSON DOS SANTOS LOPES	F46	23/02/1994	SC	11.38	10
2	88	DOUGLAS CARDOSO DA SILVA	F46	20/07/1995	DF	7.37	7

100m - Categoria B - Feminino - T54 - 17/10/2012 - 12:05 (145)

Col	No.	Nome	Classe	Nasc.	UF	Marca	Pts
1	285	DENIZE EUZÉBIO	T54	27/08/1996	PR	00:24.05	10
2	178	RAISSA ROCHA MACHADO	T54	17/05/1996	MG	00:25.96	7
3	192	DEBORA RAIZA RIBEIRO BENEVIDES	T54	16/09/1995	MS	00:27.20	5
4	431	AMANDA CRISTINA PIRES DO NASCIMENTO	T54	07/05/1996	SP	01:08.97	3
98	184	AGDA CANDIDO	T54	04/12/1995	MS	DNF	0

100m - Categoria B - Masculino - T11 - 17/10/2012 - 12:15 (126)

Col	No.	Nome	Classe	Nasc.	UF	Marca	Pts
1	301	PEDRO ROBERTO CARVALHO DOS SANTOS	T11	26/08/1995	PR	00:13.84	10
2	451	LUAN PERPÉTUO BERTASI	T11	03/05/1996	SP	00:14.63	7
3	420	DANILO SILVA SERRANO	T11	23/03/1994	SE	00:14.97	5
4	203	MARCELINO DE MORAES LARA	T11	12/04/1995	MS	00:15.40	3

100m - Categoria B - Masculino - T12 - 17/10/2012 - 12:23 (127)

Col	No.	Nome	Classe	Nasc.	UF	Marca	Pts
1	452	LUIS FELIPE MARTINS	T12	02/09/1994	SP	00:12.92	10
2	19	LUÃ VARGAS SILVA	T12	09/10/1995	AC	00:13.45	7
3	138	EZEQUIEL FELIPE AROUCHA DA SILVA	T12	11/05/1995	MA	00:14.06	5
4	13	JAIRO DE SOUZA SILVA	T12	24/05/1996	AC	00:14.91	3
5	379	NEDI OMAR PINHEIRO PEREIRA	T12	31/08/1996	RS	00:15.62	2
6	256	JOSÉ WILLIAMS VERAS P. DA SILVA	T12	22/12/1993	PB	00:16.00	1
7	163	JEAN RODRIGUES PASSOS	T12	03/05/1996	MG	00:16.15	0
99	407	MARCIEL PADILHA	T12	29/11/1995	SC	DNS	0



### Resultado Oficial - Etapa : 1

100m - Categoria B - Masculino - T13 - 17/10/2012 - 12:30 (128)

Col	No.	Nome	Classe	Nasc.	UF	Marca	Pts
1	320	LEONARDO SABINO	T13	06/09/1995	RJ	00:12.11	10
2	118	MARCOS VINÍCIUS DE OLIVEIRA	T13	06/07/1995	ES	00:12.70	7
3	312	Fabio Silva do Carmo	T13	09/07/1995	RJ	00:12.77	5
4	175	Matheus Felipe de Barros Coelho	T13	25/07/1996	MG	00:13.22	3
5	69	BRANDO AQUILA FREIRE DA CONCEIÇÃO	T13	25/04/1994	CE	00:13.34	2
6	349	KESLEY JOSUE PEREIRA TEODORO	T13	24/01/1993	RO	00:13.38	1
7	204	MARCIO LOPES PEREIRA	T13	27/06/1993	MS	00:13.67	0
8	264	CAILTON SANTOS SILVA	T13	21/11/1994	PE	00:15.16	0
9	339	ALEX DOUGLAS MOTA MORAIS	T13	10/08/1994	RO	00:24.86	0
99	108	ALEX DE SOUZA BICHE	T13	19/09/1994	ES	DNS	0

**Resultado Oficial - Etapa : 1**

100m - Categoria B - Masculino - T20 - 17/10/2012 - 12:40 (129)

Col	No.	Nome	Classe	Nasc.	UF	Marca	Pts
1	64	TIAGO PEREIRA FRANÇA	T20	13/02/1994	BA	00:12.32	10
2	177	PAULO HENRIQUE SANTARÉM DA SILVA	T20	23/11/1994	MG	00:12.45	7
3	292	HERCULES DOS SANTOS MOREIRA	T20	03/05/1993	PR	00:12.51	5
4	275	JAELETON ALCIDES SILVA CASTRO	T20	08/11/1993	PI	00:12.52	3
5	92	HIAGO MOREIRA DOS SANTOS	T20	07/05/1996	DF	00:12.62	2
6	211	SAMUEL HENRIQUE DA SILVA	T20	15/01/1993	MS	00:12.73	1
7	141	JOELSON MENDES ARAÚJO	T20	29/07/1994	MA	00:12.81	0
8	295	JOSÉ MILTON PEREIRA BENEVIDES	T20	15/11/1994	PR	00:12.81	0
9	425	JONATHAN OLIVEIRA DE ASSIS	T20	04/03/1994	SE	00:12.87	0
10	94	LEONARDO BRUNO HENRIQUE CARVALHO CO	T20	25/08/1994	DF	00:12.90	0
11	405	MAICO ESPINDOLA BASTOS	T20	27/07/1993	SC	00:12.97	0
12	393	EVERTON MAFRA COSTA	T20	29/08/1996	SC	00:13.13	0
13	396	locacio Jose Dias Gomes	T20	10/12/1996	RN	00:13.23	0
14	325	Pablo Vinicio Amorim Amoras	T20	17/08/1995	RJ	00:13.39	0
16	331	Felipe Felix de Lima	T20	08/09/1994	RN	00:13.90	0
17	160	Felipe dos Santos Mariano	T20	08/10/1994	MG	00:14.03	0
18	422	DOUGLAS ALEFE SANTOS	T20	18/10/1996	SE	00:14.18	0
19	456	MISAEEL FERNANDES BATISTA	T20	23/05/1996	SP	00:14.21	0
20	260	SEVERINO DO RAMO FERNANDES	T20	19/04/1993	PB	00:14.44	0
21	146	Marlon Soares Ribeiro	T20	26/06/1994	MA	00:14.55	0
22	2	alan mota araujo	T20	14/08/1995	AC	00:14.78	0
23	252	GENILSON DOMINGOS DA SILVA	T20	05/10/1996	PB	00:14.91	0
24	27	Paulo Henrique Feitoza	T20	07/09/1995	AC	00:15.00	0
25	415	ANTONIO FRANCISCO AIRTON CAVALCANTI	T20	28/07/1995	PE	00:15.31	0
26	126	ILTON JUSCELINO GOMES DE CARVALHO	T20	11/07/1996	GO	00:15.59	0
27	115	LAIDSON DOS SANTOS REIS	T20	03/07/1993	ES	00:21.02	0
28	119	Paulo Henrique Rosa Moreira	T20	27/10/1994	ES	00:21.53	0
99	37	RODRIGO DE OLIVEIRA SANTOS	T20	03/10/1993	AL	DNS	0

### Resultado Oficial - Etapa : 1

100m - Categoria B - Masculino - T35 - 17/10/2012 - 13:00 (133)

Col	No.	Nome	Classe	Nasc.	UF	Marca	Pts
1	221	EVANDER SOUSA LEITE	T35	24/06/1995	PA	00:19.86	10
2	65	JOSÉ MAURICIO CAVALCANTE JUNIOR	T35	13/12/1993	CE	00:20.36	7
3	344	FERNANDO DE MATOS E SILVA	T35	16/12/1996	RO	00:21.67	5
4	4	ATHOS FALCÃO DE SOUZA	T35	04/08/1995	AC	00:31.10	3

100m - Categoria B - Masculino - T36 - 17/10/2012 - 13:07 (134)

Col	No.	Nome	Classe	Nasc.	UF	Marca	Pts
1	358	WAGNER TENÓRIO DOS SANTOS	T36	12/08/1993	RO	00:14.70	10
2	370	GILSENEI PESAMOSCA DA ROSA	T36	04/09/1996	RS	00:15.32	7
3	240	MARIO MACHADO DE MENDONÇA BISNETO	T36	23/10/1994	PA	00:16.71	5
4	154	ANGELINO ALVES RODRIGUES	T36	19/09/1993	MG	00:18.28	3
5	58	Weliton Carlos Santos da Silva	T36	02/04/1995	AP	00:18.76	2
6	274	PEDRO BACELAR BARBALHO NOVAK	T36	06/01/1993	PE	00:19.03	1
7	7	GABRIEL LIMA DOS SANTOS	T36	26/07/1996	AC	00:22.67	0

100m - Categoria B - Masculino - T37 - 17/10/2012 - 13:17 (135)

Col	No.	Nome	Classe	Nasc.	UF	Marca	Pts
1	356	MATEUS EVANGELISTA CARDOSO	T37	15/02/1994	RO	00:12.62	10
2	282	BRUNO MINELY NUNES ZACARIAS	T37	21/04/1994	PR	00:13.29	7
3	303	RODINEI ALAN MENDONÇA	T37	13/12/1995	PR	00:13.46	5
4	85	Carlos Júnior Batista Vieira	T37	21/03/1995	DF	00:13.63	3
5	107	WILLIAM DE SOUSA DA SILVA	T37	16/06/1993	DF	00:13.86	2
6	29	DANIEL ALVES MAIA	T37	17/04/1995	AL	00:14.66	1
7	398	GIOVANI ZENERE	T37	17/07/1996	SC	00:15.14	0
8	236	LUIS ALEX DO CARMO SILVEIRA	T37	01/05/1995	PA	00:15.51	0
9	317	João Victor Teixeira	T37	26/03/1994	RJ	00:15.90	0
10	71	FRANCISCO ALISSON DA SILVA SOUZA	T37	03/02/1996	CE	00:18.49	0
11	436	DIEGO DAMINHÃO DOS SANTOS	T37	22/09/1993	SP	00:19.42	0

### Resultado Oficial - Etapa : 1

100m - Categoria B - Masculino - T38 - 17/10/2012 - 13:25 (136)

Col	No.	Nome	Classe	Nasc.	UF	Marca	Pts
1	460	WALTER JOSÉ BENTO DA SILVA	T38	04/05/1994	SP	00:13.04	10
2	198	JONATAN DA SILVA FERREIRA	T38	17/07/1995	MS	00:13.32	7
3	134	TÚLIO ALVES BALDUINO	T38	08/05/1996	GO	00:14.29	5
4	156	DANIEL BERNARDES DE SOUZA	T38	25/10/1995	MG	00:14.35	3
5	137	Elizeu Costa Gomes	T38	10/01/1994	MA	00:15.12	2
6	416	ALISSON DA SILVA	T38	15/07/1994	SE	00:15.14	1
7	127	JUNIO ALVES DA SIVA	T38	10/09/1995	GO	00:15.51	0
8	17	LORRAN VIEIRA DA SILVA	T38	27/12/1995	AC	00:17.69	0

100m - Categoria B - Masculino - T44 - 17/10/2012 - 13:30 (139)

Col	No.	Nome	Classe	Nasc.	UF	Marca	Pts
1	335	ISMAEL TENÓRIO DE SOUZA	T44	21/04/1993	RN	00:14.79	10

100m - Categoria B - Masculino - T45 - 17/10/2012 - 13:30 (140)

Col	No.	Nome	Classe	Nasc.	UF	Marca	Pts
1	323	Michel Gomes Vieira	T45	28/09/1995	RJ	00:13.13	10
2	314	Gabriel Lima de Souza	T45	03/10/1995	RJ	00:13.46	7

100m - Categoria B - Masculino - T46 - 17/10/2012 - 13:35 (141)

Col	No.	Nome	Classe	Nasc.	UF	Marca	Pts
1	329	Washington Assis do Nascimento Junior	T46	20/12/1996	RJ	00:12.32	10
2	111	IAN CARLOS DE OLIVEIRA DOS SANTOS	T46	25/10/1993	ES	00:12.42	7
3	95	LINO DA GRAÇA NUNES NETO	T46	19/08/1996	DF	00:12.50	5
4	399	JADIEL OURIQUES DE CONCEIÇÃO	T46	12/05/1994	SC	00:12.71	3
5	249	DIEGO SOARES DA SILVA	T46	16/06/1996	PB	00:13.37	2
6	272	MARLON CASTRO SILVA	T46	10/04/1996	PE	00:13.86	1

100m - Categoria B - Masculino - T34 - 17/10/2012 - 13:40 (132)

Col	No.	Nome	Classe	Nasc.	UF	Marca	Pts
1	293	HERYLES GRITTEM	T34	25/09/1994	PR	00:24.44	10
2	12	ISMAEL DO VALE SANTOS JUNIOR	T34	28/03/1994	AC	01:17.91	7

### Resultado Oficial - Etapa : 1

100m - Categoria B - Masculino - T54 - 17/10/2012 - 13:40 (145)

Col	No.	Nome	Classe	Nasc.	UF	Marca	Pts
1	461	Wellington Adriano Antunes de Souza Junior	T54	04/08/1996	SP	00:20.18	10
2	450	LEONARDO DE MELO	T54	28/03/1995	SP	00:21.17	7
3	194	GABRIEL MAMEDE LEITE PEREIRA	T54	11/07/1994	MS	00:22.33	5
4	164	João Vitor Velasco	T54	13/07/1996	MG	00:22.35	3

### Resultado Oficial - Etapa : 2

300m - Categoria A - Feminino - T11 - 18/10/2012 - 08:00 (21)

Col	No.	Nome	Classe	Nasc.	UF	Marca	Pts
1	435	CLELIA VITORIA DA SILVA ALFREDO	T11	30/07/1999	SP	01:02.00	10
2	148	Thaís Pereira França	T11	04/03/1998	MA	01:11.37	7
3	80	REGINARA LUCIA PEREIRA DE SOUSA	T11	27/03/1998	CE	01:28.83	5

Lançamento de Pelota - Categoria A - Feminino - F11 - 18/10/2012 - 08:00 (61)

Col	No.	Nome	Classe	Nasc.	UF	Marca	Pts
1	337	Thalita Vitoria Simplicio da Silva	F11	20/08/1997	RN	12.33	10
2	148	Thaís Pereira França	F11	04/03/1998	MA	11.58	7
3	206	MONIQUE LOPES MARQUES	F11	26/11/1998	MS	9.64	5
4	151	Alice Peri Moura	F11	16/09/1999	MG	6.36	3
5	223	FERNANDA RODRIGUES DE SOUSA	F11	21/08/1997	PA	3.45	2

Salto em Distância - Categoria A - Masculino - F11 - 18/10/2012 - 08:00 (113)

Col	No.	Nome	Classe	Nasc.	UF	Marca	Pts
1	384	AIRTON ARNOLDO	F11	01/01/1997	SC	4.03	10
2	437	ELISEU OLIVEIRA DOS SANTOS	F11	25/04/1997	SP	3.41	7
3	144	LUZIANO SILVA NEVES	F11	22/09/1997	MA	2.99	5

Salto em Distância - Categoria A - Masculino - F12 - 18/10/2012 - 08:00 (114)

Col	No.	Nome	Classe	Nasc.	UF	Marca	Pts
1	253	GUILHERME MATEUS TEIXEIRA GUIMARÃES	F12	26/12/1997	PB	4.00	10
2	116	LEANDRO ALVES DOS SANTOS	F12	22/07/1998	ES	3.42	7

Lançamento de Dardo - Categoria B - Masculino - F11 - 18/10/2012 - 08:00 (186)

Col	No.	Nome	Classe	Nasc.	UF	Marca	Pts
1	39	ELIELTON LIRA DE OLIVEIRA	F11	20/04/1996	AM	17.84	10
2	203	MARCELINO DE MORAES LARA	F11	12/04/1995	MS	14.87	7

### Resultado Oficial - Etapa : 2

Lançamento de Dardo - Categoria B - Masculino - F12 - 18/10/2012 - 08:00 (187)

Col	No.	Nome	Classe	Nasc.	UF	Marca	Pts
1	38	BRENDOW CHRISTIAN DE SOUZA MOURA	F12	25/05/1995	AM	23.49	10
2	163	JEAN RODRIGUES PASSOS	F12	03/05/1996	MG	11.06	7
3	138	EZEQUIEL FELIPE AROUCHA DA SILVA	F12	11/05/1995	MA	10.96	5

Lançamento de Dardo - Categoria B - Masculino - F13 - 18/10/2012 - 08:00 (188)

Col	No.	Nome	Classe	Nasc.	UF	Marca	Pts
1	103	RENAN SILVA PEREIRA	F13	03/07/1995	DF	33.53	10
2	349	KESLEY JOSUE PEREIRA TEODORO	F13	24/01/1993	RO	15.91	7
3	264	CAILTON SANTOS SILVA	F13	21/11/1994	PE	12.17	5
4	220	DAYVID DA COSTA MONTEIRO	F13	03/04/1994	PA	11.58	3
5	339	ALEX DOUGLAS MOTA MORAIS	F13	10/08/1994	RO	9.96	2

Salto em Distância - Categoria B - Masculino - F11 - 18/10/2012 - 08:00 (238)

Col	No.	Nome	Classe	Nasc.	UF	Marca	Pts
1	39	ELIELTON LIRA DE OLIVEIRA	F11	20/04/1996	AM	3.89	10
2	451	LUAN PERPÉTUO BERTASI	F11	03/05/1996	SP	3.58	7

Salto em Distância - Categoria B - Masculino - F12 - 18/10/2012 - 08:00 (239)

Col	No.	Nome	Classe	Nasc.	UF	Marca	Pts
1	452	LUIS FELIPE MARTINS	F12	02/09/1994	SP	5.05	10
2	38	BRENDOW CHRISTIAN DE SOUZA MOURA	F12	25/05/1995	AM	4.66	7
3	13	JAIRO DE SOUZA SILVA	F12	24/05/1996	AC	4.38	5
4	163	JEAN RODRIGUES PASSOS	F12	03/05/1996	MG	4.03	3
5	256	JOSÉ WILLIAMS VERAS P. DA SILVA	F12	22/12/1993	PB	3.60	2
6	138	EZEQUIEL FELIPE AROUCHA DA SILVA	F12	11/05/1995	MA	2.78	1

### Resultado Oficial - Etapa : 2

300m - Categoria A - Feminino - T12 - 18/10/2012 - 08:10 (22)

Col	No.	Nome	Classe	Nasc.	UF	Marca	Pts
1	219	DAYNA ALEXANDRE DIAAS	T12	07/05/1997	PA	00:56.36	10
2	296	JULIANA LUCCAS DOS SANTOS	T12	14/07/1998	PR	00:58.50	7
3	280	ANA CAROLINA CAETANO MONTEFERRANTE	T12	09/01/1999	PR	01:20.43	5
4	3	Angela Claudia do Nascimento	T12	08/02/2000	AC	01:21.26	3

300m - Categoria A - Feminino - T13 - 18/10/2012 - 08:20 (23)

Col	No.	Nome	Classe	Nasc.	UF	Marca	Pts
1	195	GABRIELA MENDONÇA FERREIRA	T13	21/05/1998	MS	00:45.24	10
2	388	BRUNA APARECIDA DE OLIVEIRA LEMOS	T13	18/06/1997	SC	00:49.80	7
3	308	Ana Beatriz de Abreu Rangel	T13	20/05/1998	RJ	00:51.94	5
4	412	SARAH MARIA DE ARAUJO	T13	27/09/1997	SC	00:52.63	3
98	97	MARIA GEOVANA COSTA CATANHEDE	T13	20/10/1999	DF	DNF	0

Lançamento de Pelota - Categoria A - Feminino - F12 - 18/10/2012 - 08:20 (62)

Col	No.	Nome	Classe	Nasc.	UF	Marca	Pts
1	280	ANA CAROLINA CAETANO MONTEFERRANTE	F12	09/01/1999	PR	17.59	10
2	3	Angela Claudia do Nascimento	F12	08/02/2000	AC	10.27	7
99	109	ANA JÚLIA SOARES FERNANDES	F12	15/10/1997	ES	DNS	0

Lançamento de Pelota - Categoria A - Feminino - F13 - 18/10/2012 - 08:20 (63)

Col	No.	Nome	Classe	Nasc.	UF	Marca	Pts
1	454	Marisete Pereira dos Santos	F13	17/03/1997	SP	20.58	10
2	330	Amanda Emilly Fernandes de Santana	F13	12/02/1999	RN	18.34	7
3	97	MARIA GEOVANA COSTA CATANHEDE	F13	20/10/1999	DF	5.26	5



### Resultado Oficial - Etapa : 2

300m - Categoria A - Feminino - T20 - 18/10/2012 - 08:25 (24)

Col	No.	Nome	Classe	Nasc.	UF	Marca	Pts
1	449	LARISSA DE OLIVEIRA	T20	24/04/1997	SP	00:48.43	10
2	181	TAINELE LUANA DA SILVA VIANA	T20	12/01/1997	MG	00:51.58	7
3	283	DAIANE ROSA RODRIGUES	T20	05/01/1999	PR	00:54.01	5
4	246	WEMILLY ADRIANA LOPES DE SOUSA	T20	25/05/1998	PA	00:56.93	3
5	84	ANA BEATRIZ CARVALHO SOUSA	T20	08/03/1998	DF	00:58.28	2
6	140	JACIELY CRUZ SANTANA	T20	15/01/1997	MA	01:00.92	1
7	289	GEZIELE MATTOS DOS SANTOS	T20	04/12/1998	PR	01:01.34	0
8	143	KAROLAYNE LIMA COSTA	T20	14/05/1998	MA	01:04.57	0
9	486	JHULY KESIA F. DE OLIVEIRA	T20	06/04/1997	AC	01:15.41	0
98	364	ANDRÉIA JARDIM DIAS	T20	26/03/1999	RS	DSQ	0

Salto em Distância - Categoria A - Masculino - F13 - 18/10/2012 - 08:25 (115)

Col	No.	Nome	Classe	Nasc.	UF	Marca	Pts
1	191	DAVI WILKER DE SOUZA	F13	28/04/1997	MS	5.08	10
2	225	JACINTO VICTOR NEVES DA SILVA	F13	03/04/1998	PA	4.11	7
3	410	MAURICIO BOENO CASTILHO	F13	14/01/1997	SC	4.04	5
4	208	PAULO HENRIQUE ANDRADE DOS REIS	F13	03/07/1998	MS	3.73	3
5	158	Darlan Alves Souza Luiz	F13	03/04/1998	MG	3.32	2
6	371	GUILHERME MARTINS PINHEIRO	F13	03/05/1999	RS	2.82	1

300m - Categoria A - Feminino - T35 - 18/10/2012 - 08:35 (28)

Col	No.	Nome	Classe	Nasc.	UF	Marca	Pts
1	391	EMANUELLY KEILLA REMOALDO	T35	12/11/2000	SC	01:33.72	10
2	482	Marcéle Souza Montefusco	T35	30/05/1998	AC	03:07.45	7
3	279	AMANDA RODRIGUES GONÇALVES	T35	12/04/1998	PR	03:19.12	5
99	48	PAMELA ALINE RAMOS MORAES	T35	26/06/2000	AP	DNS	0

### Resultado Oficial - Etapa : 2

300m - Categoria A - Feminino - T36 - 18/10/2012 - 08:35 (29)

Col	No.	Nome	Classe	Nasc.	UF	Marca	Pts
1	9	GIGLIANE PAIVA DA SIVA	T36	24/11/2000	AC	01:24.97	10
2	288	FERNANDA RODRIGUES ALMEIDA	T36	16/12/1999	PR	02:14.24	7
3	455	Melissa Victoria Noratto	T36	06/05/2000	SP	02:18.63	5
4	248	ANTONIA FERNANDA DA SILVA GOMES	T36	09/06/1997	PB	02:21.23	3

Lançamento de Pelota - Categoria A - Feminino - F20 - 18/10/2012 - 08:40 (64)

Col	No.	Nome	Classe	Nasc.	UF	Marca	Pts
1	181	TAINELE LUANA DA SILVA VIANA	F20	12/01/1997	MG	31.61	10
2	397	GEIZA PATRICIO LIMA	F20	15/10/2000	SC	30.16	7
3	243	NEILA DE SOUSA SOARES	F20	07/02/1999	PA	29.90	5
4	246	WEMILLY ADRIANA LOPES DE SOUSA	F20	25/05/1998	PA	29.69	3
5	401	LAUEISI LAILA MOREIRA RODRIGUES	F20	01/06/1998	SC	26.35	2
6	205	MONIQUE APARECIDA PIMENTA DE OLIVEIRA	F20	27/01/1997	MS	23.90	1
7	140	JACIELY CRUZ SANTANA	F20	15/01/1997	MA	23.74	0
8	406	IZADORA RIBEIRO	F20	16/04/1997	RS	21.47	0
9	432	ANDRESSA CRISTINA ROCHA RODRIGUES	F20	14/12/1998	SP	21.12	0
10	427	MAYARA DE ARAUJO SILVA	F20	05/05/1997	SE	20.63	0
11	61	jessica dos santos souza	F20	18/04/1997	BA	17.52	0
12	87	DARA ALANE LEAL DA SILVA	F20	18/09/1997	DF	17.11	0
13	186	ALEXSANDRA DOS SANTOS MIRANDA	F20	03/06/1997	MS	16.40	0
14	342	EVELLYN WANDA LAGOS BRITO	F20	07/11/1998	RO	11.39	0
15	271	MARIA EDUARDA DA SILVA	F20	17/10/2000	PE	10.01	0
99	22	LUDMILA CHAVES FARIAS	F20	11/11/2000	AC	DNS	0

### Resultado Oficial - Etapa : 2

Salto em Distância - Categoria A - Masculino - F20 - 18/10/2012 - 08:40 (116)

Col	No.	Nome	Classe	Nasc.	UF	Marca	Pts
1	291	GUILHERME URIEL FONSECA	F20	02/10/1997	PR	5.58	10
2	458	PAULO CEZAR NETO	F20	22/07/1997	SP	5.57	7
3	459	RODRIGO ANTONIO DA SILVA	F20	03/01/1997	SP	5.17	5
4	361	ALAN SIGNOR	F20	28/02/1997	RS	4.43	3
5	228	JOÃO VITOR VASCONCELOS GOMES	F20	13/09/1999	PA	3.48	2
6	200	KLEVERSON CAMILO DE LIMA	F20	23/06/1997	MS	3.07	1
7	25	MAURICÉLIO SABINO DOS SANTOS	F20	10/02/1997	AC	2.92	0
8	117	Marcelo Pereira da Silva	F20	07/06/1998	ES	2.91	0
9	132	RAY TEIXEIRA VIEIRA	F20	31/03/1997	GO	2.31	0
95	348	JONATAS DE CASTRO DO NASCIMENTO	F20	04/08/2000	RO	DNS	0
96	467	Walisson Macena das Neves	F20	05/01/1998	PB	DNS	0
97	63	RUAN RAFAEL BARRETO LIRA	F20	08/11/1998	BA	DNS	0

Lançamento de Dardo - Categoria B - Masculino - F20 - 18/10/2012 - 08:40 (189)

Col	No.	Nome	Classe	Nasc.	UF	Marca	Pts
1	292	HERCULES DOS SANTOS MOREIRA	F20	03/05/1993	PR	37.01	10
2	141	JOELSON MENDES ARAÚJO	F20	29/07/1994	MA	36.73	7
3	456	MISAEEL FERNANDES BATISTA	F20	23/05/1996	SP	31.73	5
4	331	Felipe Felix de Lima	F20	08/09/1994	RN	31.65	3
5	405	MAICO ESPINDOLA BASTOS	F20	27/07/1993	SC	27.61	2
6	396	locacio Jose Dias Gomes	F20	10/12/1996	RN	26.21	1
7	224	FRANCISCO DE SOUSA SOARES	F20	05/11/1995	PA	26.13	0
8	211	SAMUEL HENRIQUE DA SILVA	F20	15/01/1993	MS	25.53	0
9	160	Felipe dos Santos Mariano	F20	08/10/1994	MG	24.77	0
10	62	RAUDINEI DOS SANTOS	F20	12/10/1994	BA	18.15	0
11	422	DOUGLAS ALEFE SANTOS	F20	18/10/1996	SE	18.13	0
12	252	GENILSON DOMINGOS DA SILVA	F20	05/10/1996	PB	17.75	0
13	477	WANDERSON DE SOUZA	F20	24/05/1994	RO	16.68	0
14	185	ALEXANDRE RODRIGUES GONÇALVES	F20	29/11/1996	MS	3.11	0

## Resultado Oficial - Etapa : 2

Salto em Distância - Categoria B - Masculino - F13 - 18/10/2012 - 08:40 (240)

Col	No.	Nome	Classe	Nasc.	UF	Marca	Pts
1	320	LEONARDO SABINO	F13	06/09/1995	RJ	5.57	10
2	349	KESLEY JOSUE PEREIRA TEODORO	F13	24/01/1993	RO	5.25	7
3	175	Matheus Felipe de Barros Coelho	F13	25/07/1996	MG	4.97	5
4	204	MARCIO LOPES PEREIRA	F13	27/06/1993	MS	4.59	3
5	69	BRANDO AQUILA FREIRE DA CONCEIÇÃO	F13	25/04/1994	CE	4.10	2
6	103	RENAN SILVA PEREIRA	F13	03/07/1995	DF	3.69	1
7	312	Fabio Silva do Carmo	F13	09/07/1995	RJ	3.68	0
8	220	DAYVID DA COSTA MONTEIRO	F13	03/04/1994	PA	3.62	0
99	118	MARCOS VINÍCIUS DE OLIVEIRA	F13	06/07/1995	ES	DNS	0

300m - Categoria A - Feminino - T37 - 18/10/2012 - 08:42 (30)

Col	No.	Nome	Classe	Nasc.	UF	Marca	Pts
1	413	SUELEN MARCHESKI DE OLIVEIRA	T37	08/03/1998	SC	00:55.09	10
2	155	Clara Beatriz Rocha Almeida	T37	29/12/1999	MG	01:02.10	7
3	173	Marina Souza Costa	T37	06/08/2000	MG	01:02.44	5
4	125	GEOVANA RAMOS RODRIGUES	T37	30/06/1998	GO	01:04.69	3
5	328	Vanessa Oliveira da Silva	T37	22/08/2000	RJ	01:34.60	2
98	421	DEISIANE DOS SANTOS FIGUEIREDO	T37	01/01/1997	SE	DSQ	0

300m - Categoria A - Feminino - T38 - 18/10/2012 - 08:48 (31)

Col	No.	Nome	Classe	Nasc.	UF	Marca	Pts
1	258	MARIA EDUARDA SANTOS DA SILVA	T38	07/12/2000	PB	01:05.04	10
2	441	JACQUELINE CÁSSIA NOVELI	T38	23/04/1997	SP	01:05.12	7
3	172	Mariá Marcela de Oliveira Santos	T38	03/07/1999	MG	01:16.12	5
4	369	GABRIELA DE CAMPOS LACERDA	T38	26/03/1999	RS	01:16.40	3

300m - Categoria A - Feminino - T46 - 18/10/2012 - 08:48 (36)

Col	No.	Nome	Classe	Nasc.	UF	Marca	Pts
1	423	IARA BEATRIZ DOS SANTOS MENEZES	T46	09/01/1998	SE	00:54.31	10
2	101	RABECHE PEREIRA DA SILVA	T46	08/11/1998	DF	00:56.91	7

**Resultado Oficial - Etapa : 2**

300m - Categoria A - Feminino - T34 - 18/10/2012 - 08:52 (27)

Col	No.	Nome	Classe	Nasc.	UF	Marca	Pts
1	77	JULIANA DE LIMA DO NASCIMENTO	T34	11/03/1998	CE	03:12.19	10

300m - Categoria A - Feminino - T54 - 18/10/2012 - 08:52 (40)

Col	No.	Nome	Classe	Nasc.	UF	Marca	Pts
1	82	Adrielly de Jesus Ragel	T54	16/01/1998	DF	01:09.96	10
2	443	JESSICA GABRIELI SOARES GIACOMELLI	T54	04/03/1999	SP	01:40.36	7

300m - Categoria A - Masculino - T11 - 18/10/2012 - 09:00 (21)

Col	No.	Nome	Classe	Nasc.	UF	Marca	Pts
1	99	MATHEUS PEREIRA DA SILVA	T11	12/03/1997	DF	00:51.16	10
2	437	ELISEU OLIVEIRA DOS SANTOS	T11	25/04/1997	SP	00:54.59	7
99	76	ITALO BERNARDO RIBEIRO	T11	20/12/2000	CE	DNS	0

Lançamento de Pelota - Categoria A - Feminino - F35 - 18/10/2012 - 09:00 (68)

Col	No.	Nome	Classe	Nasc.	UF	Marca	Pts
1	482	Marcéle Souza Montefusco	F35	30/05/1998	AC	8.29	10
2	279	AMANDA RODRIGUES GONÇALVES	F35	12/04/1998	PR	7.54	7
3	391	EMANUELLY KEILLA REMOALDO	F35	12/11/2000	SC	7.22	5

Lançamento de Pelota - Categoria A - Feminino - F36 - 18/10/2012 - 09:00 (69)

Col	No.	Nome	Classe	Nasc.	UF	Marca	Pts
1	238	MARIA DE JESUS DOS SANTOS DANTAS	F36	04/01/1998	PA	15.51	10
2	463	Edilene Aparecida Schowenck	F36	30/10/1998	RO	7.83	7
3	230	KACIANE LOPES BENJAMIN	F36	05/07/1997	PA	6.63	5
4	248	ANTONIA FERNANDA DA SILVA GOMES	F36	09/06/1997	PB	5.27	3
5	455	Melissa Victoria Noratto	F36	06/05/2000	SP	5.16	2
6	9	GIGLIANE PAIVA DA SIVA	F36	24/11/2000	AC	5.10	1
7	288	FERNANDA RODRIGUES ALMEIDA	F36	16/12/1999	PR	5.01	0

### Resultado Oficial - Etapa : 2

300m - Categoria A - Masculino - T12 - 18/10/2012 - 09:10 (22)

Col	No.	Nome	Classe	Nasc.	UF	Marca	Pts
1	255	JOEFERSON MARINHO DE OLIVEIRA	T12	07/01/1999	PB	00:44.05	10
2	277	ALEXSANDRO APARECIDO ANDRADE DE OLIV	T12	21/10/1997	PR	00:53.39	7
3	116	LEANDRO ALVES DOS SANTOS	T12	22/07/1998	ES	00:56.73	5

300m - Categoria A - Masculino - T13 - 18/10/2012 - 09:15 (23)

Col	No.	Nome	Classe	Nasc.	UF	Marca	Pts
1	191	DAVI WILKER DE SOUZA	T13	28/04/1997	MS	00:40.71	10
2	410	MAURICIO BOENO CASTILHO	T13	14/01/1997	SC	00:43.75	7
3	124	GABRIEL PEREIRA LIMA	T13	03/02/1998	GO	00:46.56	5
4	133	SAMUEL ECKERT DE SOUZA	T13	10/05/1998	GO	00:47.35	3
5	321	LORRAN COSTA DE OLIVEIRA	T13	20/04/1998	RJ	00:47.88	2
6	225	JACINTO VICTOR NEVES DA SILVA	T13	03/04/1998	PA	00:48.95	1
7	15	José Maria Reis Carvalho Junior	T13	24/12/1998	AC	00:54.19	0
8	208	PAULO HENRIQUE ANDRADE DOS REIS	T13	03/07/1998	MS	00:57.15	0
9	8	GEILSON ALBUQUERQUE CASTELO	T13	04/07/1999	AC	01:04.99	0

### Resultado Oficial - Etapa : 2

Salto em Distância - Categoria B - Masculino - F20 - 18/10/2012 - 09:20 (241)

Col	No.	Nome	Classe	Nasc.	UF	Marca	Pts
1	92	HIAGO MOREIRA DOS SANTOS	F20	07/05/1996	DF	6.06	10
2	177	PAULO HENRIQUE SANTARÉM DA SILVA	F20	23/11/1994	MG	5.56	7
3	141	JOELSON MENDES ARAÚJO	F20	29/07/1994	MA	5.38	5
4	211	SAMUEL HENRIQUE DA SILVA	F20	15/01/1993	MS	5.27	3
5	325	Pablo Vinicio Amorim Amoras	F20	17/08/1995	RJ	5.15	2
6	405	MAICO ESPINDOLA BASTOS	F20	27/07/1993	SC	4.96	1
7	275	JAEELTON ALCIDES SILVA CASTRO	F20	08/11/1993	PI	4.82	0
8	94	LEONARDO BRUNO HENRIQUE CARVALHO CO	F20	25/08/1994	DF	4.75	0
9	365	DANRLEI SIQUEIRA DOS SANTOS	F20	15/12/1996	RS	4.54	0
10	237	MARCOS CORREIA ALMEIDA	F20	03/02/1993	PA	4.43	0
11	396	locacio Jose Dias Gomes	F20	10/12/1996	RN	4.41	0
12	393	EVERTON MAFRA COSTA	F20	29/08/1996	SC	4.34	0
13	64	TIAGO PEREIRA FRANÇA	F20	13/02/1994	BA	4.27	0
14	331	Felipe Felix de Lima	F20	08/09/1994	RN	4.26	0
15	360	ADILSO DE ARRUDA	F20	24/07/1996	RS	4.23	0
16	62	RAUDINEI DOS SANTOS	F20	12/10/1994	BA	4.08	0
17	115	L Aidson dos Santos Reis	F20	03/07/1993	ES	3.85	0
18	146	Marlon Soares Ribeiro	F20	26/06/1994	MA	3.72	0
19	415	ANTONIO FRANCISCO AIRTON CAVALCANTI	F20	28/07/1995	PE	2.67	0
20	2	alan mota araujo	F20	14/08/1995	AC	2.59	0
21	119	Paulo Henrique Rosa Moreira	F20	27/10/1994	ES	1.86	0

### Resultado Oficial - Etapa : 2

300m - Categoria A - Masculino - T20 - 18/10/2012 - 09:22 (24)

Col	No.	Nome	Classe	Nasc.	UF	Marca	Pts
1	458	PAULO CEZAR NETO	T20	22/07/1997	SP	00:39.73	10
2	291	GUILHERME URIEL FONSECA	T20	02/10/1997	PR	00:40.55	7
3	459	RODRIGO ANTONIO DA SILVA	T20	03/01/1997	SP	00:41.07	5
4	91	GUSTAVO NUNES PEREIRA	T20	15/12/1997	DF	00:44.52	3
5	31	EVERTON COSTA DOS SANTOS	T20	30/09/1997	AL	00:45.11	2
6	130	MATHEUS GABRIEL SILVA SOUZA	T20	23/05/1997	GO	00:45.43	1
7	403	LUCAS CRISTIANO MABA CAPORRINO	T20	21/03/1997	SC	00:45.52	0
8	226	JEL CRUZ CORREA	T20	15/06/1997	PA	00:49.71	0
9	180	Rangel Aparecido de Jesus	T20	30/04/1997	MG	00:50.45	0
10	110	GLEDSON PAULO DA COSTA NETO	T20	13/08/1997	ES	00:50.73	0
11	63	RUAN RAFAEL BARRETO LIRA	T20	08/11/1998	BA	00:51.98	0
12	136	ELIDIO DO NASCIMENTO SILVA	T20	18/08/1998	MA	00:52.22	0
13	324	NICOLAS DA MATA TAVARES VIEIRA	T20	09/02/1998	RJ	00:56.94	0
14	132	RAY TEIXEIRA VIEIRA	T20	31/03/1997	GO	00:57.21	0
15	5	Caio Felipe de Lima Viana	T20	13/04/1997	AC	01:00.51	0
16	315	Italo Oliveira Rodrigues	T20	04/09/1997	RJ	01:15.28	0
99	430	THIAGO MUNIZ GUIMARÃES DA SILVA	T20	05/10/1999	SE	DNS	0
99	25	MAURICÉLIO SABINO DOS SANTOS	T20	10/02/1997	AC	DNS	0

Lançamento de Pelota - Categoria A - Feminino - F37 - 18/10/2012 - 09:30 (70)

Col	No.	Nome	Classe	Nasc.	UF	Marca	Pts
1	42	GABRIELA PEREIRA DA SILVA	F37	30/07/1997	AM	18.76	10
2	353	LUDMILA NATIELLY MEIRELES DA COSTA	F37	09/06/1998	RO	14.15	7
3	189	CARLA REGINA DE ALMEIDA SOUZA	F37	24/06/1999	MS	13.18	5
4	380	PAMELA PETRY	F37	28/05/1998	RS	12.44	3
5	413	SUELEN MARCHESKI DE OLIVEIRA	F37	08/03/1998	SC	12.05	2
6	171	LORENA DA CRUZ CARDOSO	F37	11/07/1998	MG	11.34	1
7	421	DEISIANE DOS SANTOS FIGUEIREDO	F37	01/01/1997	SE	10.73	0
8	328	Vanessa Oliveira da Silva	F37	22/08/2000	RJ	10.44	0
9	89	EMANUELA COSTA DA SILVA	F37	11/10/2000	DF	8.73	0



### Resultado Oficial - Etapa : 2

Lançamento de Dardo - Categoria B - Masculino - F35 - 18/10/2012 - 09:30 (193)

Col	No.	Nome	Classe	Nasc.	UF	Marca	Pts
1	222	FELIPE AFONSO SENA GONÇALVES	F35	02/05/1993	PA	16.94	10
2	344	FERNANDO DE MATOS E SILVA	F35	16/12/1996	RO	13.69	7
99	221	EVANDER SOUSA LEITE	F35	24/06/1995	PA	DNS	0

Lançamento de Dardo - Categoria B - Masculino - F37 - 18/10/2012 - 09:30 (195)

Col	No.	Nome	Classe	Nasc.	UF	Marca	Pts
1	356	MATEUS EVANGELISTA CARDOSO	F37	15/02/1994	RO	23.83	10
2	236	LUIS ALEX DO CARMO SILVEIRA	F37	01/05/1995	PA	21.20	7
3	317	João Victor Teixeira	F37	26/03/1994	RJ	20.70	5
4	40	FELIPE CORREA KOPES	F37	10/05/1994	AM	16.79	3

Lançamento de Dardo - Categoria B - Masculino - F38 - 18/10/2012 - 09:30 (196)

Col	No.	Nome	Classe	Nasc.	UF	Marca	Pts
1	137	Elizeu Costa Gomes	F38	10/01/1994	MA	21.20	10
2	156	DANIEL BERNARDES DE SOUZA	F38	25/10/1995	MG	20.96	7
3	46	RIVANDER SANTOS DA SILVA	F38	28/09/1994	AM	18.86	5

300m - Categoria A - Masculino - T35 - 18/10/2012 - 09:37 (28)

Col	No.	Nome	Classe	Nasc.	UF	Marca	Pts
1	104	RICHARD PIERRE ZANIN	T35	07/11/1998	DF	01:02.15	10
2	21	Lucas Vinicius Magalhães Damasceno	T35	03/03/1999	AC	01:14.41	7
3	1	ADRIANO DOS SANTOS B. ALCANTARA	T35	22/07/1998	AC	01:40.85	5
4	33	GENICLÉCIO PEREIRA DOS SANTOS	T35	26/02/2000	AL	02:54.09	3

Salto em Distância - Categoria A - Masculino - F36 - 18/10/2012 - 09:40 (118)

Col	No.	Nome	Classe	Nasc.	UF	Marca	Pts
1	298	LUIZ FERNANDO BISPO	F36	21/05/1997	PR	2.87	10

Salto em Distância - Categoria A - Masculino - F37 - 18/10/2012 - 09:40 (119)

Col	No.	Nome	Classe	Nasc.	UF	Marca	Pts
1	10	HENRIQUE LOCK NETO	F37	06/12/1997	AC	2.01	10
98	193	GABRIEL DIAS KAIRALLA	F37	16/02/1999	MS	NM	0

## Resultado Oficial - Etapa : 2

Salto em Distância - Categoria A - Masculino - F38 - 18/10/2012 - 09:40 (120)

Col	No.	Nome	Classe	Nasc.	UF	Marca	Pts
1	174	MATEUS EVARISTO DO CARMO	F38	12/03/1997	MG	4.40	10
2	345	GABRIEL COSTA CASTELO BRANCO	F38	10/04/2000	RO	3.12	7
3	440	GUILHERME HENRIQUE LOPES GONÇALVES	F38	20/05/1997	SP	2.29	5

300m - Categoria A - Masculino - T36 - 18/10/2012 - 09:42 (29)

Col	No.	Nome	Classe	Nasc.	UF	Marca	Pts
1	390	CARLOS RICARDO GESSNER	T36	26/01/1999	SC	01:01.71	10
2	298	LUIZ FERNANDO BISPO	T36	21/05/1997	PR	01:03.27	7
3	93	JOÃO PEDRO GABINO DA SILVA	T36	26/10/1998	DF	01:10.08	5
4	270	KENNEDY BONIFÁCIO DA SILVA	T36	24/03/1999	PE	01:20.74	3
5	18	LOURENÇO MOREIRA V. NETO	T36	09/01/1998	AC	01:47.91	2

300m - Categoria A - Masculino - T37 - 18/10/2012 - 09:47 (30)

Col	No.	Nome	Classe	Nasc.	UF	Marca	Pts
1	299	MAXIEL RODRIGUES UKRACHESKI	T37	05/01/1999	PR	00:50.35	10
2	322	Matheus Renan Maia Costa Monteiro	T37	12/11/1998	RJ	00:58.78	7
3	10	HENRIQUE LOCK NETO	T37	06/12/1997	AC	01:01.33	5
4	96	LUCAS CARVALHO DE OLIVEIRA	T37	08/03/2000	DF	01:18.97	3

300m - Categoria A - Masculino - T38 - 18/10/2012 - 09:47 (31)

Col	No.	Nome	Classe	Nasc.	UF	Marca	Pts
1	174	MATEUS EVARISTO DO CARMO	T38	12/03/1997	MG	00:48.19	10
2	440	GUILHERME HENRIQUE LOPES GONÇALVES	T38	20/05/1997	SP	00:48.61	7
3	269	JOSÉ RICARDO BEZERRA DA SILVA	T38	21/07/1999	PE	01:01.02	5

300m - Categoria A - Masculino - T43 - 18/10/2012 - 09:55 (33)

Col	No.	Nome	Classe	Nasc.	UF	Marca	Pts
1	318	Jocimar Junior Ribeiro de Figueiredo	T43	11/12/1997	RJ	01:12.95	10

### Resultado Oficial - Etapa : 2

300m - Categoria A - Masculino - T44 - 18/10/2012 - 09:55 (34)

Col	No.	Nome	Classe	Nasc.	UF	Marca	Pts
1	250	ELLIVELTON PINTO DA COSTA	T44	13/12/1997	PB	00:48.30	10
2	56	Railan da Cruz Vanziler	T44	04/02/1998	AP	01:47.65	7
99	241	MATHEUS PAULO ALVES DE SOUSA	T44	20/03/2000	PA	DNS	0

300m - Categoria A - Masculino - T46 - 18/10/2012 - 09:55 (36)

Col	No.	Nome	Classe	Nasc.	UF	Marca	Pts
1	316	João Pedro da Silva Fiore	T46	03/01/2000	RJ	00:52.82	10

Lançamento de Pelota - Categoria A - Feminino - F38 - 18/10/2012 - 10:00 (71)

Col	No.	Nome	Classe	Nasc.	UF	Marca	Pts
1	441	JACQUELINE CÁSSIA NOVELI	F38	23/04/1997	SP	17.98	10
2	258	MARIA EDUARDA SANTOS DA SILVA	F38	07/12/2000	PB	13.62	7
3	369	GABRIELA DE CAMPOS LACERDA	F38	26/03/1999	RS	9.25	5
4	172	Mariá Marcela de Oliveira Santos	F38	03/07/1999	MG	8.41	3
5	227	JHESCICA GUIMARÃES PINHEIRA	F38	17/10/1999	PA	6.17	2

300m - Categoria A - Masculino - T34 - 18/10/2012 - 10:03 (27)

Col	No.	Nome	Classe	Nasc.	UF	Marca	Pts
1	305	WELBER CALIXTO	T34	16/08/2000	PR	03:02.51	10

300m - Categoria A - Masculino - T54 - 18/10/2012 - 10:03 (40)

Col	No.	Nome	Classe	Nasc.	UF	Marca	Pts
1	433	Caique Palma Souza	T54	06/08/1997	SP	01:09.65	10
2	338	Emerson de Souza Rodrigues	T54	22/02/1997	RS	01:13.31	7
3	466	WILLIAN DA SILVA GUASSO	T54	03/05/1999	RS	02:05.53	5
98	278	HIAGO BESTEL LACERDA	T54	21/03/2000	PR	DSQ	0

Salto em Distância - Categoria A - Masculino - F42 - 18/10/2012 - 10:10 (121)

Col	No.	Nome	Classe	Nasc.	UF	Marca	Pts
1	43	HUDSON SILVA LINHARES	F42	01/05/1997	AM	1.89	10
2	47	VINICIUS SILVA NASCIMENTO	F42	23/08/1998	AM	1.21	0

### Resultado Oficial - Etapa : 2

Salto em Distância - Categoria A - Masculino - F44 - 18/10/2012 - 10:10 (123)

Col	No.	Nome	Classe	Nasc.	UF	Marca	Pts
1	250	ELLIVELTON PINTO DA COSTA	F44	13/12/1997	PB	4.85	10
2	268	JEOHSAH BEZERRA DOS SANTOS	F44	31/08/1999	PE	3.86	7
3	453	Marcos Paulo Soares Martins	F44	20/03/1999	SP	3.12	5

Salto em Distância - Categoria A - Masculino - F46 - 18/10/2012 - 10:10 (125)

Col	No.	Nome	Classe	Nasc.	UF	Marca	Pts
1	376	MATEUS DOS SANTOS DE CAMARGO	F46	28/03/1998	RS	4.36	10
2	214	WUINGUINER EMÍLIO COSTA FELIX	F46	23/03/1998	MS	4.22	7
3	404	LUCAS FARIA DA SILVEIRA	F46	29/06/1999	SC	3.81	5
99	332	GLEYVISON LUIZ LOPES ARAUJO	F46	11/10/1998	RN	DNS	0

Lançamento de Pelota - Categoria A - Feminino - F40 - 18/10/2012 - 10:20 (72)

Col	No.	Nome	Classe	Nasc.	UF	Marca	Pts
1	212	TAYNARA CAMACHO NEPOMUCENO	F40	27/04/1998	MS	10.88	10

Lançamento de Pelota - Categoria A - Feminino - F42 - 18/10/2012 - 10:20 (74)

Col	No.	Nome	Classe	Nasc.	UF	Marca	Pts
1	443	JESSICA GABRIELI SOARES GIACOMELLI	F42	04/03/1999	SP	9.60	10

Lançamento de Pelota - Categoria A - Feminino - F43 - 18/10/2012 - 10:20 (75)

Col	No.	Nome	Classe	Nasc.	UF	Marca	Pts
1	386	ANA ALICE DE ARRUDA COSTA	F43	18/04/1999	SC	12.12	10

Lançamento de Pelota - Categoria A - Feminino - F44 - 18/10/2012 - 10:20 (76)

Col	No.	Nome	Classe	Nasc.	UF	Marca	Pts
1	36	MARIELE COSTA DA SILVA	F44	20/07/1998	AL	27.55	10

Lançamento de Pelota - Categoria A - Feminino - F46 - 18/10/2012 - 10:20 (78)

Col	No.	Nome	Classe	Nasc.	UF	Marca	Pts
1	423	IARA BEATRIZ DOS SANTOS MENEZES	F46	09/01/1998	SE	23.90	10
2	183	ADRIELI VILHALVA CASCO	F46	01/09/2000	MS	22.68	7

### Resultado Oficial - Etapa : 2

400m - Categoria B - Feminino - T11 - 18/10/2012 - 10:20 (146)

Col	No.	Nome	Classe	Nasc.	UF	Marca	Pts
1	128	LORENA SALVATINI SPOLADORE	T11	19/12/1995	GO	01:10.89	10
2	20	LUANA SILVA DOS SANTOS	T11	29/03/1996	AC	01:15.23	7
3	304	STEPHANIE RAIANNY BORBA	T11	07/02/1996	PR	01:27.56	5
4	419	CLAUDIANCA SANTOS CONCEIÇÃO	T11	27/03/1996	SE	01:29.92	3
5	259	PRISCILENE MATIAS DOS SANTOS	T11	01/08/1993	PB	01:31.79	2
6	457	ALESSANDRA DE SOUZA BENTO	T11	17/02/1994	RS	01:40.41	1
98	311	CINTHYA LILANDRA CUNHA OLIVEIRA	T11	29/08/1993	RJ	DSQ	0
99	112	Islânia Barros de Almeida	T11	28/08/1995	ES	DNS	0

Lançamento de Dardo - Categoria B - Masculino - F40 - 18/10/2012 - 10:20 (197)

Col	No.	Nome	Classe	Nasc.	UF	Marca	Pts
1	176	MAURÍCIO NUNES DE FREITAS	F40	14/06/1996	MG	14.51	10
98	197	JAIR HENRIQUE DE SOUZA PORFÍRIO	F40	31/08/1994	MS	NM	0

Lançamento de Dardo - Categoria B - Masculino - F46 - 18/10/2012 - 10:20 (203)

Col	No.	Nome	Classe	Nasc.	UF	Marca	Pts
1	392	EMERSON DOS SANTOS LOPES	F46	23/02/1994	SC	32.21	10
99	35	JAMERSON ALVES DA SILVA	F46	22/10/1995	AL	NM	0

Salto em Distância - Categoria B - Masculino - F35 - 18/10/2012 - 10:20 (242)

Col	No.	Nome	Classe	Nasc.	UF	Marca	Pts
1	222	FELIPE AFONSO SENA GONÇALVES	F35	02/05/1993	PA	1.02	0

Salto em Distância - Categoria B - Masculino - F36 - 18/10/2012 - 10:20 (243)

Col	No.	Nome	Classe	Nasc.	UF	Marca	Pts
1	358	WAGNER TENÓRIO DOS SANTOS	F36	12/08/1993	RO	3.84	10
2	370	GILSENEI PESAMOSCA DA ROSA	F36	04/09/1996	RS	3.78	7
3	58	Weliton Carlos Santos da Silva	F36	02/04/1995	AP	2.34	5
99	274	PEDRO BACELAR BARBALHO NOVAK	F36	06/01/1993	PE	DNS	0

### Resultado Oficial - Etapa : 2

400m - Categoria B - Feminino - T12 - 18/10/2012 - 10:26 (147)

Col	No.	Nome	Classe	Nasc.	UF	Marca	Pts
98	105	STHEFANNY DA SILVA BEZERRA	T12	15/01/1995	DF	DSQ	0
98	408	MARIANGELA GUERINI FALABRETTI	T12	19/10/1995	SC	DSQ	0
99	232	LARISSA GABRIELA SILVA DE SOUSA	T12	13/01/1994	PA	DNS	0

400m - Categoria B - Feminino - T13 - 18/10/2012 - 10:30 (148)

Col	No.	Nome	Classe	Nasc.	UF	Marca	Pts
1	167	KÉSSIA JENNIFER SOARES SIQUEIRA	T13	01/06/1994	MG	01:10.86	10
2	300	PAMELA IRACEMA AIRES	T13	30/05/1996	PR	01:17.60	7
3	217	ANA CAROLINA ARAGÃO SANTOS	T13	14/09/1996	PA	01:21.01	5
4	447	KELLY CRISTINA DA ROCHA SANTOS	T13	25/11/1996	SP	01:29.11	3
5	68	ANTONIA BIANCA SILVA SOUSA	T13	29/11/1996	CE	01:30.83	2

400m - Categoria B - Feminino - T20 - 18/10/2012 - 10:34 (149)

Col	No.	Nome	Classe	Nasc.	UF	Marca	Pts
1	302	PRISCILA PESSINI DA SILVA	T20	01/06/1994	PR	01:13.63	10
2	400	JUCÉLIA ESPINDOLA CARLOS	T20	13/03/1995	SC	01:15.82	7
3	389	BRUNA DE JESUS DE OLIVEIRA	T20	19/12/1996	SC	01:19.38	5
4	234	LUANA AGLICIA DE KASSIA DO S. LIMA	T20	13/05/1996	PA	01:21.71	3
5	373	LETÍCIA RENATA SMANIOTTO	T20	22/06/1996	RS	01:23.94	2
6	284	DAMIANA LIMA DOS SANTOS	T20	16/08/1993	PR	01:26.16	1
7	273	MIRTES RAQUEL DA SILVA	T20	12/01/1993	PE	01:27.18	0
8	81	TERESA MARIA LIMA DO NASCIMENTO	T20	07/09/1996	CE	01:29.20	0
9	310	Bianca Souto de Medeiros da Luz	T20	13/08/1996	RJ	01:30.05	0
10	114	KELLY COSTA VIANA	T20	27/10/1996	ES	01:30.84	0
11	409	LAIS RAMOS DOMINGOS	T20	04/02/1995	SP	01:31.04	0
12	309	ANGÉLICA MOREIRA DA CRUZ	T20	23/05/1995	RJ	01:50.50	0
13	23	MARCELINA PINHEIRO DA SILVA	T20	24/03/1993	AC	02:37.84	0
98	165	Joyce Fernanda de Jesus	T20	10/05/1995	MG	DSQ	0
99	86	DANIELA SOARES DOS SANTOS	T20	03/05/1995	DF	DNS	0
99	417	ANA NAYARA RODRIGUES PEREIRA	T20	16/07/1995	SE	DNS	0

### Resultado Oficial - Etapa : 2

Lançamento de Pelota - Categoria A - Feminino - F34 - 18/10/2012 - 10:40 (67)

Col	No.	Nome	Classe	Nasc.	UF	Marca	Pts
1	77	JULIANA DE LIMA DO NASCIMENTO	F34	11/03/1998	CE	6.57	10

Lançamento de Pelota - Categoria A - Feminino - F56 - 18/10/2012 - 10:40 (84)

Col	No.	Nome	Classe	Nasc.	UF	Marca	Pts
1	438	FERNANDA APARECIDA DE GODÓI	F56	07/10/1997	SP	4.70	10
99	378	NAYANA DE MOURA LEMES	F56	07/03/1997	RS	DNS	0

Lançamento de Dardo - Categoria B - Masculino - F33 - 18/10/2012 - 10:40 (191)

Col	No.	Nome	Classe	Nasc.	UF	Marca	Pts
1	210	RENAN OLAZAR SANTOS	F33	16/09/1995	MS	2.89	0

Lançamento de Dardo - Categoria B - Masculino - F34 - 18/10/2012 - 10:40 (192)

Col	No.	Nome	Classe	Nasc.	UF	Marca	Pts
1	12	ISMAEL DO VALE SANTOS JUNIOR	F34	28/03/1994	AC	5.82	0

Lançamento de Dardo - Categoria B - Masculino - F56 - 18/10/2012 - 10:40 (209)

Col	No.	Nome	Classe	Nasc.	UF	Marca	Pts
1	194	GABRIEL MAMEDE LEITE PEREIRA	F56	11/07/1994	MS	11.11	0

Lançamento de Dardo - Categoria B - Masculino - F57 - 18/10/2012 - 10:40 (210)

Col	No.	Nome	Classe	Nasc.	UF	Marca	Pts
1	461	Wellington Adriano Antunes de Souza Junior	F57	04/08/1996	SP	17.01	0
2	450	LEONARDO DE MELO	F57	28/03/1995	SP	16.05	0
3	164	João Vitor Velasco	F57	13/07/1996	MG	11.77	0

Lançamento de Dardo - Categoria B - Masculino - F58 - 18/10/2012 - 10:40 (211)

Col	No.	Nome	Classe	Nasc.	UF	Marca	Pts
1	383	YAN KURTZ	F58	10/05/1994	RS	17.53	10

### Resultado Oficial - Etapa : 2

Salto em Distância - Categoria B - Masculino - F37 - 18/10/2012 - 10:45 (244)

Col	No.	Nome	Classe	Nasc.	UF	Marca	Pts
1	356	MATEUS EVANGELISTA CARDOSO	F37	15/02/1994	RO	5.51	10
2	85	Carlos Júnior Batista Vieira	F37	21/03/1995	DF	4.44	7
3	303	RODINEI ALAN MENDONÇA	F37	13/12/1995	PR	4.43	5
4	29	DANIEL ALVES MAIA	F37	17/04/1995	AL	3.97	3
5	282	BRUNO MINELY NUNES ZACARIAS	F37	21/04/1994	PR	3.91	2
6	398	GIOVANI ZENERE	F37	17/07/1996	SC	3.87	1
7	107	WILLIAM DE SOUSA DA SILVA	F37	16/06/1993	DF	3.37	0
8	71	FRANCISCO ALISSON DA SILVA SOUZA	F37	03/02/1996	CE	3.15	0
9	40	FELIPE CORREA KOPES	F37	10/05/1994	AM	2.28	0

Salto em Distância - Categoria B - Masculino - F38 - 18/10/2012 - 10:45 (245)

Col	No.	Nome	Classe	Nasc.	UF	Marca	Pts
1	46	RIVANDER SANTOS DA SILVA	F38	28/09/1994	AM	3.06	10
2	17	LORRAN VIEIRA DA SILVA	F38	27/12/1995	AC	2.16	0

400m - Categoria B - Feminino - T35 - 18/10/2012 - 10:50 (153)

Col	No.	Nome	Classe	Nasc.	UF	Marca	Pts
1	26	MICAELE DOS SANTOS OLIVEIRA	T35	17/09/1994	AC	02:54.51	10

400m - Categoria B - Feminino - T36 - 18/10/2012 - 10:50 (154)

Col	No.	Nome	Classe	Nasc.	UF	Marca	Pts
1	444	JESSICA MANOELA RODRIGUES	T36	23/04/1993	SP	01:31.40	10
2	327	Táscitha Oliveira Cruz	T36	30/09/1993	RJ	01:50.96	7
3	319	JOICE ACIOLI GREGÓRIO	T36	18/12/1994	RJ	02:00.57	5
4	100	MIKAELLI CRISTINA DE LIMA	T36	10/04/1994	DF	02:26.49	3
5	162	Isabela Rodrigues Soares	T36	16/11/1995	MG	04:14.40	2
98	135	ANA CAROLINA DO NASCIMENTO FIGUEREDO	T36	23/07/1993	MA	DNF	0



### Resultado Oficial - Etapa : 2

400m - Categoria B - Feminino - T37 - 18/10/2012 - 10:55 (155)

Col	No.	Nome	Classe	Nasc.	UF	Marca	Pts
1	411	PAULINA PEREIRA DA SILVA	T37	08/06/1995	SC	01:27.89	10
2	187	ANA PAULA RODRIGUES DE SOUZA	T37	15/02/1995	MS	01:44.62	7
3	11	IRENE PINHO MARQUES	T37	03/04/1996	AC	03:00.59	5
4	28	TALITA SILVA DANTAS	T37	24/08/1993	AC	03:30.26	3
98	377	MORGANA PLAIN MOREIRA	T37	29/09/1994	RS	DSQ	0
99	168	Kimberly Lorrana da Silva Santos	T37	03/12/1995	MG	DNS	0

400m - Categoria B - Feminino - T44 - 18/10/2012 - 11:00 (159)

Col	No.	Nome	Classe	Nasc.	UF	Marca	Pts
1	267	JANINE CATARINY EUCLIDES DOS SANTOS	T44	22/05/1994	PE	01:35.60	10

400m - Categoria B - Feminino - T46 - 18/10/2012 - 11:00 (161)

Col	No.	Nome	Classe	Nasc.	UF	Marca	Pts
1	78	MARIA PAMELA ALMEIDA DE SOUZA	T46	20/08/1994	CE	01:08.14	10
2	83	ALINEIA MELO MOTA	T46	04/08/1993	DF	01:09.91	7

400m - Categoria B - Feminino - T54 - 18/10/2012 - 11:10 (165)

Col	No.	Nome	Classe	Nasc.	UF	Marca	Pts
1	285	DENIZE EUZÉBIO	T54	27/08/1996	PR	01:34.49	10
2	431	AMANDA CRISTINA PIRES DO NASCIMENTO	T54	07/05/1996	SP	03:29.06	0

400m - Categoria B - Masculino - T11 - 18/10/2012 - 11:15 (146)

Col	No.	Nome	Classe	Nasc.	UF	Marca	Pts
1	301	PEDRO ROBERTO CARVALHO DOS SANTOS	T11	26/08/1995	PR	01:09.87	10
2	451	LUAN PERPÉTUO BERTASI	T11	03/05/1996	SP	01:13.50	7
3	420	DANILO SILVA SERRANO	T11	23/03/1994	SE	01:14.51	5
4	142	JONATAS DA SILVA MACENA	T11	01/05/1996	MA	01:23.72	3
99	297	LUIS GUSTAVO MOREIRA DE ANDRADE	T11	05/07/1993	PR	DNS	0

### Resultado Oficial - Etapa : 2

400m - Categoria B - Masculino - T12 - 18/10/2012 - 11:25 (147)

Col	No.	Nome	Classe	Nasc.	UF	Marca	Pts
1	19	LUÃ VARGAS SILVA	T12	09/10/1995	AC	01:01.46	10
2	452	LUIS FELIPE MARTINS	T12	02/09/1994	SP	01:02.76	7
3	13	JAIRO DE SOUZA SILVA	T12	24/05/1996	AC	01:08.82	5
4	379	NEDI OMAR PINHEIRO PEREIRA	T12	31/08/1996	RS	01:14.97	3
5	407	MARCIEL PADILHA	T12	29/11/1995	SC	01:19.47	2
6	256	JOSÉ WILLIAMS VERAS P. DA SILVA	T12	22/12/1993	PB	01:20.73	1

Salto em Distância - Categoria B - Masculino - F44 - 18/10/2012 - 11:25 (248)

Col	No.	Nome	Classe	Nasc.	UF	Marca	Pts
1	335	ISMAEL TENÓRIO DE SOUZA	F44	21/04/1993	RN	4.36	10

Salto em Distância - Categoria B - Masculino - F45 - 18/10/2012 - 11:25 (249)

Col	No.	Nome	Classe	Nasc.	UF	Marca	Pts
1	323	Michel Gomes Vieira	F45	28/09/1995	RJ	4.63	10
2	314	Gabriel Lima de Souza	F45	03/10/1995	RJ	4.22	7

Salto em Distância - Categoria B - Masculino - F46 - 18/10/2012 - 11:25 (250)

Col	No.	Nome	Classe	Nasc.	UF	Marca	Pts
1	95	LINO DA GRAÇA NUNES NETO	F46	19/08/1996	DF	5.68	10
2	111	IAN CARLOS DE OLIVEIRA DOS SANTOS	F46	25/10/1993	ES	4.97	7
3	272	MARLON CASTRO SILVA	F46	10/04/1996	PE	4.89	5
4	329	Washington Assis do Nascimento Junior	F46	20/12/1996	RJ	4.83	3
5	88	DOUGLAS CARDOSO DA SILVA	F46	20/07/1995	DF	4.82	2
6	249	DIEGO SOARES DA SILVA	F46	16/06/1996	PB	4.70	1
7	35	JAMERSON ALVES DA SILVA	F46	22/10/1995	AL	4.63	0
8	392	EMERSON DOS SANTOS LOPES	F46	23/02/1994	SC	4.11	0

### Resultado Oficial - Etapa : 2

400m - Categoria B - Masculino - T13 - 18/10/2012 - 11:35 (148)

Col	No.	Nome	Classe	Nasc.	UF	Marca	Pts
1	320	LEONARDO SABINO	T13	06/09/1995	RJ	00:55.96	10
2	229	JOSÉ MARCIO DA SILVA SOUZA	T13	08/09/1995	PA	00:56.37	7
3	312	Fabio Silva do Carmo	T13	09/07/1995	RJ	00:59.55	5
4	175	Matheus Felipe de Barros Coelho	T13	25/07/1996	MG	01:08.45	3
98	204	MARCIO LOPES PEREIRA	T13	27/06/1993	MS	DSQ	0

400m - Categoria B - Masculino - T20 - 18/10/2012 - 11:50 (149)

Col	No.	Nome	Classe	Nasc.	UF	Marca	Pts
1	92	HIAGO MOREIRA DOS SANTOS	T20	07/05/1996	DF	00:56.32	10
2	292	HERCULES DOS SANTOS MOREIRA	T20	03/05/1993	PR	00:57.65	7
3	275	JAELETON ALCIDES SILVA CASTRO	T20	08/11/1993	PI	00:58.10	5
4	365	DANRLEI SIQUEIRA DOS SANTOS	T20	15/12/1996	RS	01:00.62	3
5	425	JONATHAN OLIVEIRA DE ASSIS	T20	04/03/1994	SE	01:01.06	2
6	237	MARCOS CORREIA ALMEIDA	T20	03/02/1993	PA	01:01.92	1
7	295	JOSÉ MILTON PEREIRA BENEVIDES	T20	15/11/1994	PR	01:02.56	0
8	177	PAULO HENRIQUE SANTARÉM DA SILVA	T20	23/11/1994	MG	01:03.22	0
9	360	ADILSO DE ARRUDA	T20	24/07/1996	RS	01:05.03	0
10	393	EVERTON MAFRA COSTA	T20	29/08/1996	SC	01:07.72	0
11	260	SEVERINO DO RAMO FERNANDES	T20	19/04/1993	PB	01:11.04	0
12	146	Marlon Soares Ribeiro	T20	26/06/1994	MA	01:11.14	0
13	27	Paulo Henrique Feitoza	T20	07/09/1995	AC	01:12.64	0
14	126	ILTON JUSCELINO GOMES DE CARVALHO	T20	11/07/1996	GO	01:14.81	0
15	252	GENILSON DOMINGOS DA SILVA	T20	05/10/1996	PB	01:18.89	0
16	415	ANTONIO FRANCISCO AIRTON CAVALCANTI	T20	28/07/1995	PE	01:22.13	0
18	477	WANDERSON DE SOUZA	T20	24/05/1994	RO	01:33.59	0
19	2	alan mota araujo	T20	14/08/1995	AC	01:53.83	0
98	185	ALEXANDRE RODRIGUES GONÇALVES	T20	29/11/1996	MS	DSQ	0
99	34	GUSTAVO ALVES DOS SANTOS	T20	10/12/1996	AL	DNS	0
99	442	JANAI HENRIQUE ALVES FERREIRA	T20	21/10/1994	SP	DNS	0

### Resultado Oficial - Etapa : 2

400m - Categoria B - Masculino - T35 - 18/10/2012 - 12:05 (153)

Col	No.	Nome	Classe	Nasc.	UF	Marca	Pts
1	7	GABRIEL LIMA DOS SANTOS	T35	26/07/1996	AC	01:47.69	10
2	221	EVANDER SOUSA LEITE	T35	24/06/1995	PA	01:50.67	7
3	65	JOSÉ MAURICIO CAVALCANTE JUNIOR	T35	13/12/1993	CE	02:04.04	5
4	4	ATHOS FALCÃO DE SOUZA	T35	04/08/1995	AC	03:14.94	3

400m - Categoria B - Masculino - T36 - 18/10/2012 - 12:12 (154)

Col	No.	Nome	Classe	Nasc.	UF	Marca	Pts
1	240	MARIO MACHADO DE MENDONÇA BISNETO	T36	23/10/1994	PA	01:24.66	10
2	58	Weliton Carlos Santos da Silva	T36	02/04/1995	AP	01:40.18	7
3	154	ANGELINO ALVES RODRIGUES	T36	19/09/1993	MG	01:47.29	5

400m - Categoria B - Masculino - T37 - 18/10/2012 - 12:18 (155)

Col	No.	Nome	Classe	Nasc.	UF	Marca	Pts
1	85	Carlos Júnior Batista Vieira	T37	21/03/1995	DF	01:01.38	10
2	303	RODINEI ALAN MENDONÇA	T37	13/12/1995	PR	01:03.40	7
3	282	BRUNO MINELY NUNES ZACARIAS	T37	21/04/1994	PR	01:04.30	5
4	398	GIOVANI ZENERE	T37	17/07/1996	SC	01:14.28	3
5	107	WILLIAM DE SOUSA DA SILVA	T37	16/06/1993	DF	01:17.33	2
6	354	LUIS CARLOS OLIVEIRA FELIX	T37	16/12/1994	RO	01:17.66	1
7	29	DANIEL ALVES MAIA	T37	17/04/1995	AL	01:28.46	0
8	436	DIEGO DAMINHÃO DOS SANTOS	T37	22/09/1993	SP	01:32.86	0

400m - Categoria B - Masculino - T38 - 18/10/2012 - 12:24 (156)

Col	No.	Nome	Classe	Nasc.	UF	Marca	Pts
1	460	WALTER JOSÉ BENTO DA SILVA	T38	04/05/1994	SP	00:56.64	10
2	134	TÚLIO ALVES BALDUINO	T38	08/05/1996	GO	01:04.95	7
3	156	DANIEL BERNARDES DE SOUZA	T38	25/10/1995	MG	01:08.86	5
4	127	JUNIO ALVES DA SIVA	T38	10/09/1995	GO	01:11.72	3
5	198	JONATAN DA SILVA FERREIRA	T38	17/07/1995	MS	01:13.46	2
6	416	ALISSON DA SILVA	T38	15/07/1994	SE	01:16.44	1
98	17	LORRAN VIEIRA DA SILVA	T38	27/12/1995	AC	DNF	0

### Resultado Oficial - Etapa : 2

400m - Categoria B - Masculino - T44 - 18/10/2012 - 12:30 (159)

Col	No.	Nome	Classe	Nasc.	UF	Marca	Pts
1	335	ISMAEL TENÓRIO DE SOUZA	T44	21/04/1993	RN	01:14.82	10

400m - Categoria B - Masculino - T45 - 18/10/2012 - 12:30 (160)

Col	No.	Nome	Classe	Nasc.	UF	Marca	Pts
1	323	Michel Gomes Vieira	T45	28/09/1995	RJ	01:03.28	10
2	314	Gabriel Lima de Souza	T45	03/10/1995	RJ	01:11.86	7

400m - Categoria B - Masculino - T46 - 18/10/2012 - 12:35 (161)

Col	No.	Nome	Classe	Nasc.	UF	Marca	Pts
1	329	Washington Assis do Nascimento Junior	T46	20/12/1996	RJ	00:56.18	10
2	399	JADIEL OURIQUES DE CONCEIÇÃO	T46	12/05/1994	SC	00:57.41	7
3	111	IAN CARLOS DE OLIVEIRA DOS SANTOS	T46	25/10/1993	ES	00:59.05	5
4	88	DOUGLAS CARDOSO DA SILVA	T46	20/07/1995	DF	00:59.16	3
5	95	LINO DA GRAÇA NUNES NETO	T46	19/08/1996	DF	01:07.14	2
6	249	DIEGO SOARES DA SILVA	T46	16/06/1996	PB	01:23.55	1
7	272	MARLON CASTRO SILVA	T46	10/04/1996	PE	01:36.36	0

400m - Categoria B - Masculino - T34 - 18/10/2012 - 12:40 (152)

Col	No.	Nome	Classe	Nasc.	UF	Marca	Pts
1	293	HERYLES GRITTEM	T34	25/09/1994	PR	01:43.32	10

### Resultado Oficial - Etapa : 3

1.000m - Categoria A - Feminino - T12 - 19/10/2012 - 08:00 (42)

Col	No.	Nome	Classe	Nasc.	UF	Marca	Pts
1	296	JULIANA LUCCAS DOS SANTOS	T12	14/07/1998	PR	04:26.21	10

1.000m - Categoria A - Feminino - T13 - 19/10/2012 - 08:00 (43)

Col	No.	Nome	Classe	Nasc.	UF	Marca	Pts
1	388	BRUNA APARECIDA DE OLIVEIRA LEMOS	T13	18/06/1997	SC	03:28.10	10

1.000m - Categoria A - Feminino - T20 - 19/10/2012 - 08:00 (44)

Col	No.	Nome	Classe	Nasc.	UF	Marca	Pts
1	84	ANA BEATRIZ CARVALHO SOUSA	T20	08/03/1998	DF	04:33.97	10
2	87	DARA ALANE LEAL DA SILVA	T20	18/09/1997	DF	04:47.36	7
3	143	KAROLAYNE LIMA COSTA	T20	14/05/1998	MA	05:01.03	5
4	159	Ester Gomes Barros	T20	31/05/1997	MG	05:27.43	3
5	364	ANDRÉIA JARDIM DIAS	T20	26/03/1999	RS	05:27.88	2

Lançamento de Pelota - Categoria A - Masculino - F11 - 19/10/2012 - 08:00 (61)

Col	No.	Nome	Classe	Nasc.	UF	Marca	Pts
1	149	THIAGO CARDOSO SOUSA	F11	31/08/1997	MA	37.01	10
2	231	KARLOS WINICIUS SMITH LIMA	F11	03/08/1999	PA	22.01	7
3	99	MATHEUS PEREIRA DA SILVA	F11	12/03/1997	DF	17.20	5
4	144	LUZIANO SILVA NEVES	F11	22/09/1997	MA	10.72	3
99	384	AIRTON ARNOLDO	F11	01/01/1997	SC	DNS	0

Salto em Distância - Categoria A - Feminino - F11 - 19/10/2012 - 08:00 (113)

Col	No.	Nome	Classe	Nasc.	UF	Marca	Pts
1	337	Thalita Vitoria Simplicio da Silva	F11	20/08/1997	RN	3.32	10
2	435	CLELIA VITORIA DA SILVA ALFREDO	F11	30/07/1999	SP	2.61	7
3	148	Thaís Pereira França	F11	04/03/1998	MA	1.96	5
4	80	REGINARA LUCIA PEREIRA DE SOUSA	F11	27/03/1998	CE	1.90	3

Salto em Distância - Categoria A - Feminino - F12 - 19/10/2012 - 08:00 (114)

Col	No.	Nome	Classe	Nasc.	UF	Marca	Pts
1	219	DAYNA ALEXANDRE DIAAS	F12	07/05/1997	PA	3.30	10

### Resultado Oficial - Etapa : 3

Lançamento de Dardo - Categoria B - Feminino - F11 - 19/10/2012 - 08:00 (186)

Col	No.	Nome	Classe	Nasc.	UF	Marca	Pts
1	41	FERNANDA BARROS FERREIRA	F11	29/03/1993	AM	10.74	10
2	259	PRISCILENE MATIAS DOS SANTOS	F11	01/08/1993	PB	6.44	0

Lançamento de Dardo - Categoria B - Feminino - F12 - 19/10/2012 - 08:00 (187)

Col	No.	Nome	Classe	Nasc.	UF	Marca	Pts
1	408	MARIANGELA GUERINI FALABRETTI	F12	19/10/1995	SC	7.83	0

1.000m - Categoria A - Feminino - T54 - 19/10/2012 - 08:15 (60)

Col	No.	Nome	Classe	Nasc.	UF	Marca	Pts
1	82	Adrielly de Jesus Ragel	T54	16/01/1998	DF	04:47.46	10

Lançamento de Dardo - Categoria B - Feminino - F13 - 19/10/2012 - 08:15 (188)

Col	No.	Nome	Classe	Nasc.	UF	Marca	Pts
1	215	ISIS PAES DA CRUZ	F13	24/10/1994	MT	19.07	10
2	188	ANA PAULA ROSA CASTELVI	F13	05/01/1994	MS	18.78	7
3	152	ANA CLAUDIA SILVA MORAIS	F13	20/09/1994	MG	18.25	5
4	147	RAIANE KAROLINE FRAZÃO COSTA	F13	11/09/1995	MA	9.91	3
5	202	Lucia Lazara Gonzaga	F13	20/05/1995	MS	5.17	2

Salto em Distância - Categoria A - Feminino - F13 - 19/10/2012 - 08:20 (115)

Col	No.	Nome	Classe	Nasc.	UF	Marca	Pts
1	195	GABRIELA MENDONÇA FERREIRA	F13	21/05/1998	MS	4.93	10
2	412	SARAH MARIA DE ARAUJO	F13	27/09/1997	SC	4.00	7
3	308	Ana Beatriz de Abreu Rangel	F13	20/05/1998	RJ	3.32	5
4	330	Amanda Emilly Fernandes de Santana	F13	12/02/1999	RN	2.95	3
5	454	Marisete Pereira dos Santos	F13	17/03/1997	SP	2.27	2
98	388	BRUNA APARECIDA DE OLIVEIRA LEMOS	F13	18/06/1997	SC	NM	0

Lançamento de Pelota - Categoria A - Masculino - F12 - 19/10/2012 - 08:25 (62)

Col	No.	Nome	Classe	Nasc.	UF	Marca	Pts
1	255	JOEFERSON MARINHO DE OLIVEIRA	F12	07/01/1999	PB	39.69	10
2	253	GUILHERME MATEUS TEIXEIRA GUIMARÃES	F12	26/12/1997	PB	23.99	7

### Resultado Oficial - Etapa : 3

Lançamento de Pelota - Categoria A - Masculino - F13 - 19/10/2012 - 08:25 (63)

Col	No.	Nome	Classe	Nasc.	UF	Marca	Pts
1	225	JACINTO VICTOR NEVES DA SILVA	F13	03/04/1998	PA	36.22	10
2	15	José Maria Reis Carvalho Junior	F13	24/12/1998	AC	32.35	7
3	179	RAMON GOMES MARTINS	F13	12/05/1998	MG	29.28	5
4	321	LORRAN COSTA DE OLIVEIRA	F13	20/04/1998	RJ	28.84	3
5	371	GUILHERME MARTINS PINHEIRO	F13	03/05/1999	RS	20.84	2
99	8	GEILSON ALBUQUERQUE CASTELO	F13	04/07/1999	AC	DNS	0

1.000m - Categoria A - Masculino - T11 - 19/10/2012 - 08:30 (41)

Col	No.	Nome	Classe	Nasc.	UF	Marca	Pts
1	149	THIAGO CARDOSO SOUSA	T11	31/08/1997	MA	04:46.41	10

1.000m - Categoria A - Masculino - T12 - 19/10/2012 - 08:30 (42)

Col	No.	Nome	Classe	Nasc.	UF	Marca	Pts
1	277	ALEXSANDRO APARECIDO ANDRADE DE OLIV	T12	21/10/1997	PR	03:54.23	10

1.000m - Categoria A - Masculino - T13 - 19/10/2012 - 08:30 (43)

Col	No.	Nome	Classe	Nasc.	UF	Marca	Pts
1	124	GABRIEL PEREIRA LIMA	T13	03/02/1998	GO	03:13.09	10
2	133	SAMUEL ECKERT DE SOUZA	T13	10/05/1998	GO	03:13.99	7
3	410	MAURICIO BOENO CASTILHO	T13	14/01/1997	SC	03:27.99	5
4	208	PAULO HENRIQUE ANDRADE DOS REIS	T13	03/07/1998	MS	03:32.01	3
5	158	Darlan Alves Souza Luiz	T13	03/04/1998	MG	03:53.35	2
6	371	GUILHERME MARTINS PINHEIRO	T13	03/05/1999	RS	04:34.65	1



### Resultado Oficial - Etapa : 3

Lançamento de Dardo - Categoria B - Feminino - F20 - 19/10/2012 - 08:35 (189)

Col	No.	Nome	Classe	Nasc.	UF	Marca	Pts
1	153	Andressa Aparecida Mizael	F20	19/09/1996	MG	23.28	10
2	284	DAMIANA LIMA DOS SANTOS	F20	16/08/1993	PR	19.27	7
3	367	EMILYN NAIÁ ANDRADE DE JESUS	F20	29/11/1994	RS	17.37	5
4	242	MAYANA DA SILVA FARIAS	F20	31/07/1995	PA	17.21	3
5	429	PAULA SANTOS	F20	24/04/1993	SE	11.00	2
6	199	JULIANA DOS SANTOS TORQUATO	F20	24/04/1996	MS	10.64	1
7	60	bruna santos jesus	F20	04/09/1996	BA	6.75	0
99	347	HERICA FIRMINO MEDEIROS	F20	15/05/1995	RO	DNS	0

Salto em Distância - Categoria A - Feminino - F20 - 19/10/2012 - 08:40 (116)

Col	No.	Nome	Classe	Nasc.	UF	Marca	Pts
1	449	LARISSA DE OLIVEIRA	F20	24/04/1997	SP	4.05	10
2	283	DAIANE ROSA RODRIGUES	F20	05/01/1999	PR	3.74	7
3	432	ANDRESSA CRISTINA ROCHA RODRIGUES	F20	14/12/1998	SP	3.37	5
4	289	GEZIELE MATTOS DOS SANTOS	F20	04/12/1998	PR	3.03	3
5	246	WEMILLY ADRIANA LOPES DE SOUSA	F20	25/05/1998	PA	2.84	2
6	143	KAROLAYNE LIMA COSTA	F20	14/05/1998	MA	2.59	1
7	61	jessica dos santos souza	F20	18/04/1997	BA	2.34	0
8	406	IZADORA RIBEIRO	F20	16/04/1997	RS	2.23	0
9	401	LAUEISI LAILA MOREIRA RODRIGUES	F20	01/06/1998	SC	2.12	0
10	186	ALEXSANDRA DOS SANTOS MIRANDA	F20	03/06/1997	MS	1.91	0
98	271	MARIA EDUARDA DA SILVA	F20	17/10/2000	PE	NM	0

1.000m - Categoria A - Masculino - T20 - 19/10/2012 - 08:45 (44)

Col	No.	Nome	Classe	Nasc.	UF	Marca	Pts
1	130	MATHEUS GABRIEL SILVA SOUZA	T20	23/05/1997	GO	03:13.84	10
2	31	EVERTON COSTA DOS SANTOS	T20	30/09/1997	AL	03:31.21	7
3	136	ELIDIO DO NASCIMENTO SILVA	T20	18/08/1998	MA	03:46.89	5
98	200	KLEVERSON CAMILO DE LIMA	T20	23/06/1997	MS	DNF	0
99	150	Waldecy Dias Ferreira	T20	26/01/1998	MA	DNS	0

### Resultado Oficial - Etapa : 3

1.000m - Categoria A - Masculino - T35 - 19/10/2012 - 08:45 (48)

Col	No.	Nome	Classe	Nasc.	UF	Marca	Pts
1	104	RICHARD PIERRE ZANIN	T35	07/11/1998	DF	04:51.17	10

1.000m - Categoria A - Masculino - T37 - 19/10/2012 - 08:45 (50)

Col	No.	Nome	Classe	Nasc.	UF	Marca	Pts
1	299	MAXIEL RODRIGUES UKRACHESKI	T37	05/01/1999	PR	03:57.06	10

1.000m - Categoria A - Masculino - T38 - 19/10/2012 - 08:45 (51)

Col	No.	Nome	Classe	Nasc.	UF	Marca	Pts
1	269	JOSÉ RICARDO BEZERRA DA SILVA	T38	21/07/1999	PE	04:27.57	10

Lançamento de Pelota - Categoria A - Masculino - F20 - 19/10/2012 - 08:55 (64)

Col	No.	Nome	Classe	Nasc.	UF	Marca	Pts
1	361	ALAN SIGNOR	F20	28/02/1997	RS	60.55	10
2	459	RODRIGO ANTONIO DA SILVA	F20	03/01/1997	SP	57.49	7
3	226	JEL CRUZ CORREA	F20	15/06/1997	PA	53.03	5
4	110	GLEDSON PAULO DA COSTA NETO	F20	13/08/1997	ES	49.28	3
5	32	FELIPE DOS SANTOS	F20	24/08/1997	AL	48.78	2
6	324	NICOLAS DA MATA TAVARES VIEIRA	F20	09/02/1998	RJ	43.08	1
7	213	WESLEY ICASSAT DAS CHAGAS PEREIRA	F20	18/02/1997	MS	41.07	0
8	228	JOÃO VITOR VASCONCELOS GOMES	F20	13/09/1999	PA	40.09	0
9	394	FERNANDO CEZAR FARIAS DOS	F20	14/02/1997	SC	36.83	0
10	75	FRANCISCO MARCIEL DE SOUSA SILVA	F20	31/03/1999	CE	35.60	0
11	200	KLEVERSON CAMILO DE LIMA	F20	23/06/1997	MS	35.24	0
12	315	Italo Oliveira Rodrigues	F20	04/09/1997	RJ	34.95	0
13	180	Rangel Aparecido de Jesus	F20	30/04/1997	MG	34.90	0
14	117	Marcelo Pereira da Silva	F20	07/06/1998	ES	32.91	0
15	355	MARCUS HENRIQUE DE CAMPOS ROCHA	F20	23/12/1997	RO	18.83	0
16	5	Caio Felipe de Lima Viana	F20	13/04/1997	AC	18.33	0
99	467	Walisson Macena das Neves	F20	05/01/1998	PB	DNS	0

### Resultado Oficial - Etapa : 3

1.500m - Categoria B - Feminino - T11 - 19/10/2012 - 09:00 (166)

Col	No.	Nome	Classe	Nasc.	UF	Marca	Pts
1	304	STEPHANIE RAIANNY BORBA	T11	07/02/1996	PR	07:04.72	10
2	20	LUANA SILVA DOS SANTOS	T11	29/03/1996	AC	07:30.68	7
3	457	ALESSANDRA DE SOUZA BENTO	T11	17/02/1994	RS	08:27.56	5

Lançamento de Dardo - Categoria B - Feminino - F35 - 19/10/2012 - 09:05 (193)

Col	No.	Nome	Classe	Nasc.	UF	Marca	Pts
1	44	Daniela da Silva Barros	F35	04/08/1995	AC	3.24	0

Lançamento de Dardo - Categoria B - Feminino - F36 - 19/10/2012 - 09:05 (194)

Col	No.	Nome	Classe	Nasc.	UF	Marca	Pts
1	135	ANA CAROLINA DO NASCIMENTO FIGUEREDO	F36	23/07/1993	MA	6.31	0

Lançamento de Dardo - Categoria B - Feminino - F37 - 19/10/2012 - 09:05 (195)

Col	No.	Nome	Classe	Nasc.	UF	Marca	Pts
1	187	ANA PAULA RODRIGUES DE SOUZA	F37	15/02/1995	MS	11.38	10
2	281	ANDREZA MORETE	F37	29/06/1994	PR	8.08	7
3	340	BIANCA SOUZA DOS SANTOS	F37	13/07/1996	RO	3.96	5

1.500m - Categoria B - Feminino - T13 - 19/10/2012 - 09:15 (168)

Col	No.	Nome	Classe	Nasc.	UF	Marca	Pts
1	167	KÉSSIA JENNIFER SOARES SIQUEIRA	T13	01/06/1994	MG	06:50.38	10
2	300	PAMELA IRACEMA AIRES	T13	30/05/1996	PR	07:18.98	7
3	217	ANA CAROLINA ARAGÃO SANTOS	T13	14/09/1996	PA	07:27.05	5

### Resultado Oficial - Etapa : 3

1.500m - Categoria B - Feminino - T20 - 19/10/2012 - 09:15 (169)

Col	No.	Nome	Classe	Nasc.	UF	Marca	Pts
1	302	PRISCILA PESSINI DA SILVA	T20	01/06/1994	PR	06:18.99	10
2	165	Joyce Fernanda de Jesus	T20	10/05/1995	MG	06:41.03	7
3	242	MAYANA DA SILVA FARIAS	T20	31/07/1995	PA	07:05.68	5
4	234	LUANA AGLICIA DE KASSIA DO S. LIMA	T20	13/05/1996	PA	07:14.24	3
5	373	LETÍCIA RENATA SMANIOTTO	T20	22/06/1996	RS	07:28.96	2
6	409	LAIS RAMOS DOMINGOS	T20	04/02/1995	SP	07:29.78	1
7	207	PATRICIA DOS ANJOS LIMA	T20	12/11/1996	MS	08:31.01	0

1.500m - Categoria B - Feminino - T37 - 19/10/2012 - 09:15 (175)

Col	No.	Nome	Classe	Nasc.	UF	Marca	Pts
98	340	BIANCA SOUZA DOS SANTOS	T37	13/07/1996	RO	DNF	0

Salto em Distância - Categoria A - Feminino - F37 - 19/10/2012 - 09:20 (119)

Col	No.	Nome	Classe	Nasc.	UF	Marca	Pts
1	155	Clara Beatriz Rocha Almeida	F37	29/12/1999	MG	2.98	10
2	125	GEOVANA RAMOS RODRIGUES	F37	30/06/1998	GO	2.24	7
3	42	GABRIELA PEREIRA DA SILVA	F37	30/07/1997	AM	1.87	5
4	89	EMANUELA COSTA DA SILVA	F37	11/10/2000	DF	1.09	3

Salto em Distância - Categoria A - Feminino - F38 - 19/10/2012 - 09:20 (120)

Col	No.	Nome	Classe	Nasc.	UF	Marca	Pts
1	172	Mariá Marcela de Oliveira Santos	F38	03/07/1999	MG	1.83	0

Salto em Distância - Categoria A - Feminino - F44 - 19/10/2012 - 09:20 (123)

Col	No.	Nome	Classe	Nasc.	UF	Marca	Pts
1	36	MARIELE COSTA DA SILVA	F44	20/07/1998	AL	3.05	10

1.500m - Categoria B - Feminino - T54 - 19/10/2012 - 09:25 (185)

Col	No.	Nome	Classe	Nasc.	UF	Marca	Pts
1	285	DENIZE EUZÉBIO	T54	27/08/1996	PR	06:42.16	10

### Resultado Oficial - Etapa : 3

1.500m - Categoria B - Masculino - T11 - 19/10/2012 - 09:30 (166)

Col	No.	Nome	Classe	Nasc.	UF	Marca	Pts
1	301	PEDRO ROBERTO CARVALHO DOS SANTOS	T11	26/08/1995	PR	06:23.39	10
2	142	JONATAS DA SILVA MACENA	T11	01/05/1996	MA	08:14.45	7

1.500m - Categoria B - Masculino - T12 - 19/10/2012 - 09:30 (167)

Col	No.	Nome	Classe	Nasc.	UF	Marca	Pts
1	19	LUÃ VARGAS SILVA	T12	09/10/1995	AC	06:07.02	10
2	379	NEDI OMAR PINHEIRO PEREIRA	T12	31/08/1996	RS	06:18.09	7

Lançamento de Dardo - Categoria B - Feminino - F40 - 19/10/2012 - 09:35 (197)

Col	No.	Nome	Classe	Nasc.	UF	Marca	Pts
1	446	KELLY CRISTINA BARRETO PEIXOTO	F40	15/04/1996	SP	11.16	10

Lançamento de Dardo - Categoria B - Feminino - F42 - 19/10/2012 - 09:35 (199)

Col	No.	Nome	Classe	Nasc.	UF	Marca	Pts
1	169	Larissa Araujo Reis	F42	31/08/1995	MG	12.34	10
2	233	LETICIA DA SILVA IWABUCHI	F42	25/05/1994	PA	6.80	0

Lançamento de Dardo - Categoria B - Feminino - F43 - 19/10/2012 - 09:35 (200)

Col	No.	Nome	Classe	Nasc.	UF	Marca	Pts
1	239	MARIA STEPHANIE MATIAS DIAS	F43	06/01/1996	PA	5.17	10
2	266	ELAINE DE OLIVEIRA DA SILVA	F43	30/08/1995	PE	3.65	7

Lançamento de Dardo - Categoria B - Feminino - F44 - 19/10/2012 - 09:35 (201)

Col	No.	Nome	Classe	Nasc.	UF	Marca	Pts
1	357	NAUALY VITÓRIA VIEIRA DA SILVA HELMANN	F44	10/06/1993	RO	8.07	10

Lançamento de Dardo - Categoria B - Feminino - F46 - 19/10/2012 - 09:35 (203)

Col	No.	Nome	Classe	Nasc.	UF	Marca	Pts
1	414	SUZANA NAHIRNEI	F46	14/07/1994	SC	16.21	10

### Resultado Oficial - Etapa : 3

1.500m - Categoria B - Masculino - T13 - 19/10/2012 - 09:45 (168)

Col	No.	Nome	Classe	Nasc.	UF	Marca	Pts
1	229	JOSÉ MARCIO DA SILVA SOUZA	T13	08/09/1995	PA	05:21.05	10
2	264	CAILTON SANTOS SILVA	T13	21/11/1994	PE	05:35.08	7
3	69	BRANDO AQUILA FREIRE DA CONCEIÇÃO	T13	25/04/1994	CE	05:41.89	5

Salto em Distância - Categoria B - Feminino - F11 - 19/10/2012 - 09:45 (238)

Col	No.	Nome	Classe	Nasc.	UF	Marca	Pts
1	128	LORENA SALVATINI SPOLADORE	F11	19/12/1995	GO	4.16	10
2	53	Marcia Cristina de Almeida Oliveira	F11	14/02/1994	AP	1.84	7
98	41	FERNANDA BARROS FERREIRA	F11	29/03/1993	AM	NM	0

Salto em Distância - Categoria B - Feminino - F12 - 19/10/2012 - 09:45 (239)

Col	No.	Nome	Classe	Nasc.	UF	Marca	Pts
1	216	NOURANY MARCELLY TAVARES DE BARROS	F12	08/11/1995	MT	4.12	10
2	326	PALOMA BARRETO MATOS	F12	15/05/1994	RJ	2.51	7

Lançamento de Pelota - Categoria A - Masculino - F35 - 19/10/2012 - 09:55 (68)

Col	No.	Nome	Classe	Nasc.	UF	Marca	Pts
1	1	ADRIANO DOS SANTOS B. ALCANTARA	F35	22/07/1998	AC	19.45	10
2	21	Lucas Vinicius Magalhães Damasceno	F35	03/03/1999	AC	12.15	0
3	33	GENICLÉCIO PEREIRA DOS SANTOS	F35	26/02/2000	AL	10.78	0

Lançamento de Pelota - Categoria A - Masculino - F36 - 19/10/2012 - 09:55 (69)

Col	No.	Nome	Classe	Nasc.	UF	Marca	Pts
1	390	CARLOS RICARDO GESSNER	F36	26/01/1999	SC	20.92	10
2	18	LOURENÇO MOREIRA V. NETO	F36	09/01/1998	AC	18.97	7
3	93	JOÃO PEDRO GABINO DA SILVA	F36	26/10/1998	DF	16.94	5
4	235	LUCAS QUEIROZ RODRIGUES	F36	23/03/1998	PA	16.89	3
5	270	KENNEDY BONIFÁFIO DA SILVA	F36	24/03/1999	PE	8.32	2

### Resultado Oficial - Etapa : 3

Lançamento de Pelota - Categoria A - Masculino - F37 - 19/10/2012 - 09:55 (70)

Col	No.	Nome	Classe	Nasc.	UF	Marca	Pts
1	67	ALISSON ROQUE SILVA	F37	24/01/1997	CE	29.24	10
2	322	Matheus Renan Maia Costa Monteiro	F37	12/11/1998	RJ	19.23	7
3	96	LUCAS CARVALHO DE OLIVEIRA	F37	08/03/2000	DF	19.00	5
4	193	GABRIEL DIAS KAIRALLA	F37	16/02/1999	MS	9.86	3

Lançamento de Pelota - Categoria A - Masculino - F38 - 19/10/2012 - 09:55 (71)

Col	No.	Nome	Classe	Nasc.	UF	Marca	Pts
1	269	JOSÉ RICARDO BEZERRA DA SILVA	F38	21/07/1999	PE	29.19	10
2	352	LUCAS RAFAEL JOSÉ TERTULIANO DA SILVA	F38	28/05/2000	RO	22.34	7
99	247	WILLIAN DIAS BOTELHO	F38	25/05/2000	PA	DNS	0

1.500m - Categoria B - Masculino - T20 - 19/10/2012 - 09:55 (169)

Col	No.	Nome	Classe	Nasc.	UF	Marca	Pts
1	425	JONATHAN OLIVEIRA DE ASSIS	T20	04/03/1994	SE	05:19.60	10
2	185	ALEXANDRE RODRIGUES GONÇALVES	T20	29/11/1996	MS	05:21.59	7
3	126	ILTON JUSCELINO GOMES DE CARVALHO	T20	11/07/1996	GO	05:32.42	5
4	360	ADILSO DE ARRUDA	T20	24/07/1996	RS	05:37.36	3
5	94	LEONARDO BRUNO HENRIQUE CARVALHO CO	T20	25/08/1994	DF	05:55.93	2
6	224	FRANCISCO DE SOUSA SOARES	T20	05/11/1995	PA	06:02.69	1
7	260	SEVERINO DO RAMO FERNANDES	T20	19/04/1993	PB	06:03.75	0
98	477	WANDERSON DE SOUZA	T20	24/05/1994	RO	DNF	0
99	129	MAILTON SOUZA ANANIAS	T20	29/10/1994	GO	DNS	0

Lançamento de Dardo - Categoria B - Feminino - F34 - 19/10/2012 - 10:00 (192)

Col	No.	Nome	Classe	Nasc.	UF	Marca	Pts
1	245	VIVIANE VILHENA RODRIGUES	F34	08/03/1995	PA	3.10	0
2	201	LIZ GABRIELA LESCOANO	F34	24/07/1996	MS	2.26	0

### Resultado Oficial - Etapa : 3

Lançamento de Dardo - Categoria B - Feminino - F55 - 19/10/2012 - 10:00 (208)

Col	No.	Nome	Classe	Nasc.	UF	Marca	Pts
1	192	DEBORA RAIZA RIBEIRO BENEVIDES	F55	16/09/1995	MS	10.38	10
2	431	AMANDA CRISTINA PIRES DO NASCIMENTO	F55	07/05/1996	SP	4.94	0

Lançamento de Dardo - Categoria B - Feminino - F56 - 19/10/2012 - 10:00 (209)

Col	No.	Nome	Classe	Nasc.	UF	Marca	Pts
1	178	RAISSA ROCHA MACHADO	F56	17/05/1996	MG	11.20	10
2	434	CAMILA CRISTINA FURQUIN ROCHA	F56	19/05/1995	SP	8.74	7

Lançamento de Dardo - Categoria B - Feminino - F57 - 19/10/2012 - 10:00 (210)

Col	No.	Nome	Classe	Nasc.	UF	Marca	Pts
1	184	AGDA CANDIDO	F57	04/12/1995	MS	6.97	10

Lançamento de Dardo - Categoria B - Feminino - F58 - 19/10/2012 - 10:00 (211)

Col	No.	Nome	Classe	Nasc.	UF	Marca	Pts
1	30	ELIZABETH CRISTINA B. SANTOS	F58	05/04/1996	AL	5.31	0

Salto em Distância - Categoria B - Feminino - F13 - 19/10/2012 - 10:00 (240)

Col	No.	Nome	Classe	Nasc.	UF	Marca	Pts
1	188	ANA PAULA ROSA CASTELVI	F13	05/01/1994	MS	4.46	10
2	152	ANA CLAUDIA SILVA MORAIS	F13	20/09/1994	MG	3.59	7
3	68	ANTONIA BIANCA SILVA SOUSA	F13	29/11/1996	CE	3.01	5
4	147	RAIANE KAROLINE FRAZÃO COSTA	F13	11/09/1995	MA	2.92	3
98	447	KELLY CRISTINA DA ROCHA SANTOS	F13	25/11/1996	SP	NM	0

1.500m - Categoria B - Masculino - T37 - 19/10/2012 - 10:10 (175)

Col	No.	Nome	Classe	Nasc.	UF	Marca	Pts
1	354	LUIS CARLOS OLIVEIRA FELIX	T37	16/12/1994	RO	06:39.57	10



### Resultado Oficial - Etapa : 3

1.500m - Categoria B - Masculino - T38 - 19/10/2012 - 10:10 (176)

Col	No.	Nome	Classe	Nasc.	UF	Marca	Pts
1	460	WALTER JOSÉ BENTO DA SILVA	T38	04/05/1994	SP	05:33.89	10
2	134	TÚLIO ALVES BALDUINO	T38	08/05/1996	GO	05:44.84	7
3	198	JONATAN DA SILVA FERREIRA	T38	17/07/1995	MS	05:46.03	5
4	127	JUNIO ALVES DA SIVA	T38	10/09/1995	GO	06:10.58	3
99	139	Felipe Borges Da Silva	T38	16/11/1996	MA	DNS	0

1.500m - Categoria B - Masculino - T46 - 19/10/2012 - 10:10 (181)

Col	No.	Nome	Classe	Nasc.	UF	Marca	Pts
1	399	JADIEL OURIQUES DE CONCEIÇÃO	T46	12/05/1994	SC	05:03.35	10
2	35	JAMERSON ALVES DA SILVA	T46	22/10/1995	AL	05:11.44	7

Salto em Distância - Categoria B - Feminino - F20 - 19/10/2012 - 10:10 (241)

Col	No.	Nome	Classe	Nasc.	UF	Marca	Pts
1	153	Andressa Aparecida Mizael	F20	19/09/1996	MG	3.75	10
2	309	ANGÉLICA MOREIRA DA CRUZ	F20	23/05/1995	RJ	3.68	7
3	400	JUCÉLIA ESPINDOLA CARLOS	F20	13/03/1995	SC	3.66	5
4	234	LUANA AGLICIA DE KASSIA DO S. LIMA	F20	13/05/1996	PA	3.64	3
5	389	BRUNA DE JESUS DE OLIVEIRA	F20	19/12/1996	SC	3.33	2
6	81	TERESA MARIA LIMA DO NASCIMENTO	F20	07/09/1996	CE	3.31	1
7	102	RAIANE GOMES SILVA	F20	03/02/1995	DF	3.18	0
8	373	LETÍCIA RENATA SMANIOTTO	F20	22/06/1996	RS	3.02	0
9	310	Bianca Souto de Medeiros da Luz	F20	13/08/1996	RJ	2.81	0
10	273	MIRTES RAQUEL DA SILVA	F20	12/01/1993	PE	2.21	0
11	199	JULIANA DOS SANTOS TORQUATO	F20	24/04/1996	MS	2.07	0
12	60	bruna santos jesus	F20	04/09/1996	BA	2.00	0
13	207	PATRICIA DOS ANJOS LIMA	F20	12/11/1996	MS	1.70	0
14	113	JÚLIA SOUZA DE MORAIS	F20	22/04/1994	ES	1.70	0
99	131	RAIANE FERREIRA DA SILVA	F20	21/09/1994	GO	DNS	0

### Resultado Oficial - Etapa : 3

1.500m - Categoria B - Masculino - T34 - 19/10/2012 - 10:20 (172)

Col	No.	Nome	Classe	Nasc.	UF	Marca	Pts
1	293	HERYLES GRITTEM	T34	25/09/1994	PR	07:30.46	10

Lançamento de Pelota - Categoria A - Masculino - F54 - 19/10/2012 - 10:50 (82)

Col	No.	Nome	Classe	Nasc.	UF	Marca	Pts
1	121	PEDRO HENRIQUE SILVA SOUZA	F54	21/08/1998	ES	5.82	10

Lançamento de Pelota - Categoria A - Masculino - F56 - 19/10/2012 - 10:50 (84)

Col	No.	Nome	Classe	Nasc.	UF	Marca	Pts
1	387	JOÃO PEDRO SANTOS	F56	13/03/2000	SE	18.01	10
2	338	Emerson de Souza Rodrigues	F56	22/02/1997	RS	17.86	7
3	433	Caique Palma Souza	F56	06/08/1997	SP	13.24	5

Lançamento de Pelota - Categoria A - Masculino - F57 - 19/10/2012 - 10:50 (85)

Col	No.	Nome	Classe	Nasc.	UF	Marca	Pts
1	466	WILLIAN DA SILVA GUASSO	F57	03/05/1999	RS	19.09	10

Lançamento de Pelota - Categoria A - Masculino - F58 - 19/10/2012 - 10:50 (86)

Col	No.	Nome	Classe	Nasc.	UF	Marca	Pts
1	161	IGOR RODRIGO DE SOUZA ROSA	F58	03/10/1998	MG	14.95	10

Lançamento de Pelota - Categoria A - Masculino - F40 - 19/10/2012 - 10:55 (72)

Col	No.	Nome	Classe	Nasc.	UF	Marca	Pts
1	257	LUCAS DA COSTA DOS SANTOS	F40	13/03/1998	PB	30.00	10

Lançamento de Pelota - Categoria A - Masculino - F41 - 19/10/2012 - 10:55 (73)

Col	No.	Nome	Classe	Nasc.	UF	Marca	Pts
1	251	FELIPE DA COSTA DOS SANTOS	F41	27/10/1999	PB	25.81	10

Lançamento de Pelota - Categoria A - Masculino - F42 - 19/10/2012 - 10:55 (74)

Col	No.	Nome	Classe	Nasc.	UF	Marca	Pts
1	43	HUDSON SILVA LINHARES	F42	01/05/1997	AM	30.61	10
2	47	VINICIUS SILVA NASCIMENTO	F42	23/08/1998	AM	16.52	0

### Resultado Oficial - Etapa : 3

Lançamento de Pelota - Categoria A - Masculino - F43 - 19/10/2012 - 10:55 (75)

Col	No.	Nome	Classe	Nasc.	UF	Marca	Pts
1	318	Jocimar Junior Ribeiro de Figueiredo	F43	11/12/1997	RJ	35.25	10

Lançamento de Pelota - Categoria A - Masculino - F44 - 19/10/2012 - 10:55 (76)

Col	No.	Nome	Classe	Nasc.	UF	Marca	Pts
1	453	Marcos Paulo Soares Martins	F44	20/03/1999	SP	40.11	10
2	268	JEOHSAH BEZERRA DOS SANTOS	F44	31/08/1999	PE	38.59	7
3	73	FRANCISCO CAIO DO SANTOS LIMA	F44	31/03/1999	CE	31.65	5
4	56	Railan da Cruz Vanziler	F44	04/02/1998	AP	23.70	3

Lançamento de Pelota - Categoria A - Masculino - F46 - 19/10/2012 - 10:55 (78)

Col	No.	Nome	Classe	Nasc.	UF	Marca	Pts
1	376	MATEUS DOS SANTOS DE CAMARGO	F46	28/03/1998	RS	44.94	10
2	214	WUINGUINER EMÍLIO COSTA FELIX	F46	23/03/1998	MS	40.06	7
3	332	GLEIVISON LUIZ LOPES ARAUJO	F46	11/10/1998	RN	36.51	5
4	404	LUCAS FARIA DA SILVEIRA	F46	29/06/1999	SC	34.13	3
5	418	BRUNO MARCO CAMARA DA PAIXÃO	F46	24/06/2000	SE	28.11	2
6	316	João Pedro da Silva Fiore	F46	03/01/2000	RJ	22.79	1
99	445	João Vitor do Prado Orlato	F46	01/06/1998	SP	DNS	0

Salto em Distância - Categoria B - Feminino - F36 - 19/10/2012 - 11:00 (243)

Col	No.	Nome	Classe	Nasc.	UF	Marca	Pts
1	444	JESSICA MANOELA RODRIGUES	F36	23/04/1993	SP	2.51	10

Salto em Distância - Categoria B - Feminino - F37 - 19/10/2012 - 11:00 (244)

Col	No.	Nome	Classe	Nasc.	UF	Marca	Pts
1	106	Viviane Alves de Medeiros	F37	20/04/1996	DF	3.42	10

Salto em Distância - Categoria B - Feminino - F44 - 19/10/2012 - 11:00 (248)

Col	No.	Nome	Classe	Nasc.	UF	Marca	Pts
1	267	JANINE CATARINY EUCLIDES DOS SANTOS	F44	22/05/1994	PE	2.73	10

### Resultado Oficial - Etapa : 3

Salto em Distância - Categoria B - Feminino - F46 - 19/10/2012 - 11:00 (250)

Col	No.	Nome	Classe	Nasc.	UF	Marca	Pts
1	78	MARIA PAMELA ALMEIDA DE SOUZA	F46	20/08/1994	CE	4.02	10

Lançamento de Pelota - Categoria A - Masculino - F33 - 19/10/2012 - 11:30 (66)

Col	No.	Nome	Classe	Nasc.	UF	Marca	Pts
1	182	WALTER DOS REIS ALVES DE MORAIS	F33	12/03/1997	MG	13.25	10
2	439	PEDRO GABRIEL DA SILVA PADILHA	F33	10/02/1998	RS	10.93	7
3	190	CARLOS RAFAEL ZAGO	F33	12/05/1997	MS	3.45	5

Lançamento de Pelota - Categoria A - Masculino - F34 - 19/10/2012 - 11:30 (67)

Col	No.	Nome	Classe	Nasc.	UF	Marca	Pts
1	209	PEDRO ELIAS BARROS TENÓRIO	F34	29/01/1997	MS	28.43	10
2	244	NELITON DA COSTA VIANA	F34	23/05/1997	PA	13.01	7
3	464	GUILHERME SUSSUARANA TERRA	F34	06/03/1997	RO	9.94	5
4	305	WELBER CALIXTO	F34	16/08/2000	PR	4.62	3

Lançamento de Pelota - Categoria A - Masculino - F55 - 19/10/2012 - 11:30 (83)

Col	No.	Nome	Classe	Nasc.	UF	Marca	Pts
1	278	HIAGO BESTEL LACERDA	F55	21/03/2000	PR	18.70	10

# NATAÇÃO



Secretaria Municipal  
de Cultura

Secretaria Municipal  
de Educação

Secretaria Municipal de  
Esportes, Lazer e Recreação

Secretaria Municipal  
da Saúde

Secretaria Municipal dos  
Transportes / SPTrans / CET

Secretaria Municipal da Pessoa  
com Deficiência e Mobilidade Reduzida



### Resultado Oficial - Etapa : 3

50 Metros Livre - Categoria A - Feminino - S2 - 19/10/2012 - 14:00 (2)

Pos	Nome	Classe	Nasc.	UF	Marca	Pts
1	LIVIA CARDOSO DE MATOS	S2	25/06/1999	SP	02:52:43	10

50 Metros Livre - Categoria A - Feminino - S3 - 19/10/2012 - 14:00 (3)

Pos	Nome	Classe	Nasc.	UF	Marca	Pts
1	JENIFFER WENDY FERREIRA ROSA	S3	21/08/1997	DF	02:24:98	10

50 Metros Livre - Categoria A - Feminino - S5 - 19/10/2012 - 14:00 (5)

Pos	Nome	Classe	Nasc.	UF	Marca	Pts
99	TISBE DE SOUZA ANDRADE SILVA	S5	21/07/1998	PR	DNS	

50 Metros Livre - Categoria A - Feminino - S6 - 19/10/2012 - 14:00 (6)

Pos	Nome	Classe	Nasc.	UF	Marca	Pts
1	BÁRBARA HELIODORA AYRES DE QUEIROZ	S6	03/01/1998	GO	01:24:29	10
2	QUEREN APUQUE GOMES MACHADO	S6	27/08/1997	ES	01:43:58	7

50 Metros Livre - Categoria A - Feminino - S7 - 19/10/2012 - 14:05 (7)

Pos	Nome	Classe	Nasc.	UF	Marca	Pts
1	Mayara Rufino da Silva	S7	29/11/1997	RJ	00:47:40	10
2	Laila Suzigan Garcia	S7	02/08/2000	MG	00:50:05	7
3	GRASIELLA CRISTINA PEREIRA DE CARVALHO	S7	12/10/1997	ES	00:54:85	5

50 Metros Livre - Categoria A - Feminino - S8 - 19/10/2012 - 14:05 (8)

Pos	Nome	Classe	Nasc.	UF	Marca	Pts
1	LUANA MELGARÇO DE OLIVEIRA MARTINS	S8	22/08/1998	DF	00:52:70	10
2	ANA JULIA BOTTON	S8	27/07/2000	SP	00:54:93	7
3	MARIA RITA MARTINS OLIVEIRA	S8	13/01/1999	MG	00:56:93	5
4	LAIS DE JESUS	S8	12/07/1999	ES	01:02:58	3

### Resultado Oficial - Etapa : 3

50 Metros Livre - Categoria A - Feminino - S9 - 19/10/2012 - 14:08 (9)

Pos	Nome	Classe	Nasc.	UF	Marca	Pts
1	CECILIA KETHLEN JERONIMO DE ARAUJO	S9	13/10/1998	RN	00:34:82	10
2	STEPHANY NOBRE RODRIGUES	S9	02/01/2000	ES	00:37:55	7
3	EMILY SANTOS SILVA	S9	09/10/1999	AL	00:39:17	5
4	ANA KÁSSIA MARCELINO NASCIMENTO	S9	20/12/1997	PI	00:40:08	3
5	CAMILA KETHELYN DA SILVA OLIVEIRA	S9	02/02/1998	RN	00:40:60	2
6	Rhayssa Silva dos santos	S9	03/11/2000	RJ	00:47:31	1
7	ADRIANE CARINA BARBOSA MINAS	S9	06/02/2000	PA	00:56:20	
8	VITORIA CAROLINA DA SILVA RIBEIRO	S9	11/07/1999	PR	01:05:58	
9	ANA STEFANY LEITE GOMES	S9	01/10/1997	AM	01:20:51	

50 Metros Livre - Categoria A - Feminino - S10 - 19/10/2012 - 14:14 (10)

Pos	Nome	Classe	Nasc.	UF	Marca	Pts
1	TAMIRIS HINTZ	S10	02/02/1999	SC	00:36:24	10
2	LARISSA KATLYN ALVES ANDRADE	S10	25/11/2000	CE	00:38:80	7
3	EMANUELLA CAMILO PEREIRA	S10	11/05/1997	SC	00:39:93	5
4	DANIELLE RIBEIRO SOUZA	S10	02/07/1997	MG	00:47:23	3
5	MIRIAN SOUZA CAETANO CANUTO	S10	19/10/1999	MG	01:04:44	2

50 Metros Livre - Categoria A - Feminino - S11 - 19/10/2012 - 14:17 (11)

Pos	Nome	Classe	Nasc.	UF	Marca	Pts
1	VITORIA MARIA SOUZA COSTA	S11	26/03/1998	SP	01:02:33	10

50 Metros Livre - Categoria A - Feminino - S12 - 19/10/2012 - 14:17 (12)

Pos	Nome	Classe	Nasc.	UF	Marca	Pts
1	Letícia Gomes Lima	S12	19/10/1999	RJ	00:52:73	10

50 Metros Livre - Categoria A - Feminino - S13 - 19/10/2012 - 14:17 (13)

Pos	Nome	Classe	Nasc.	UF	Marca	Pts
1	ANA CAROLINA LOPES CORREA BATISTA	S13	19/08/1998	RJ	00:37:31	10
2	LUCILENE DA SILVA SOUSA	S13	05/04/2000	PA	00:40:03	7
3	RAFAELA FERNANDES BARCE	S13	01/06/1997	SP	00:42:55	5

### Resultado Oficial - Etapa : 3

50 Metros Livre - Categoria A - Feminino - S14 - 19/10/2012 - 14:20 (14)

Pos	Nome	Classe	Nasc.	UF	Marca	Pts
1	DIANA MARIA DE SOUSA	S14	04/01/1999	PI	00:46:97	10
2	REBECA CAMPOS DE OLIVEIRA	S14	20/04/1997	AC	00:49:22	7
3	KEREN SILVA SOUSA	S14	02/08/1999	PA	00:49:94	5
4	ANDREIA VISNHESKI	S14	13/08/2000	SC	00:53:43	3
5	ADRIELLY RODRIGUES PASSOS	S14	01/08/1999	PA	00:55:65	2
6	MARINA D AVILA	S14	25/01/1998	PR	01:01:72	1
7	LUDMILA CHAVES FARIAS	S14	11/11/2000	AC	01:13:22	
99	KAROLAYNE LIMA COSTA	S14	14/05/1998	MA	DNS	
	MARIA VITORIA CECILIO DE PAIVA	S14	27/03/1998	SP	DNS	

50 Metros Livre - Categoria A - Masculino - S2 - 19/10/2012 - 14:26 (2)

Pos	Nome	Classe	Nasc.	UF	Marca	Pts
1	EZEQUIAS LIMA DE PAULO	S2	02/12/2000	ES	02:43:33	10

50 Metros Livre - Categoria A - Masculino - S5 - 19/10/2012 - 14:26 (5)

Pos	Nome	Classe	Nasc.	UF	Marca	Pts
1	SAMUEL PEREIRA DINIZ	S5	30/05/1998	CE	02:08:61	

50 Metros Livre - Categoria A - Masculino - S6 - 19/10/2012 - 14:29 (6)

Pos	Nome	Classe	Nasc.	UF	Marca	Pts
1	ADRIEL DE SOUZA SALINO	S6	27/06/1997	RJ	00:39:84	10
2	NATANIEL MALTA DOS SANTOS	S6	31/08/1997	AL	00:45:54	7
3	JOÃO PAULO DE MORAES SILVA	S6	11/12/1997	PA	00:52:12	5
4	FERNANDO PEREIRA DE SOUZA	S6	17/12/1997	GO	00:57:10	3
5	WAGNER BELLO REGATTIERI	S6	27/04/2000	ES	01:00:71	2
6	FRANCISCO DANIEL DA SILVA FERREIRA	S6	07/10/1997	CE	01:52:92	1



### Resultado Oficial - Etapa : 3

50 Metros Livre - Categoria A - Masculino - S7 - 19/10/2012 - 14:32 (7)

Pos	Nome	Classe	Nasc.	UF	Marca	Pts
1	JOÃO PAULO SANTIAGO GREGORINE	S7	31/12/1999	SC	00:44:23	10
2	YURI EDWARD SCHULZE	S7	26/02/1998	SC	00:48:08	7
3	JOSE WELTON PEREIRA DO NASCIMENTO	S7	28/09/1998	RN	00:48:74	5
4	BRUNO KANTOVICK DELFINO	S7	17/05/1998	SC	00:50:74	3
5	ELIAB DA SILVA SANTOS	S7	14/03/2000	ES	01:02:99	2
6	DIEGO RIBEIRO VEIGA	S7	02/08/1998	DF	01:05:10	1
7	JOHNATHAN LEAL TERENCE MENDONÇA	S7	05/07/1997	GO	01:20:17	

50 Metros Livre - Categoria A - Masculino - S8 - 19/10/2012 - 14:35 (8)

Pos	Nome	Classe	Nasc.	UF	Marca	Pts
1	VICTOR MANOEL PINTO VIANA DOS SANTOS	S8	09/08/1999	AM	00:39:58	10
2	VITOR ORSELLI	S8	23/09/1998	SP	00:40:60	7
3	MOZANDI FERNANDO GOMES DE CASTRO	S8	27/09/1999	AM	00:46:53	5
4	Pedro Henrique do Nascimento da Silva	S8	06/09/2000	RJ	00:47:19	3
5	ALYSSON ROBERTO DE SOUZA	S8	05/05/2000	SC	00:50:26	2
6	Luiz Eduardo de Freitas Santos	S8	22/10/1999	MG	00:56:61	1
7	GUSTAVO ALVES NUNES	S8	16/12/1999	MG	01:04:07	

50 Metros Livre - Categoria A - Masculino - S9 - 19/10/2012 - 14:38 (9)

Pos	Nome	Classe	Nasc.	UF	Marca	Pts
1	ANDREY PEREIRA GARBE	S9	04/01/1997	SP	00:28:89	10
2	FRANCISCO ANDRÉ DA SILVA	S9	03/02/1997	AL	00:34:43	7
3	PAULO CESAR GARCIA JUNIOR	S9	12/09/1997	MG	00:36:77	5
4	MATEUS HIGOR ALVES DE SOUZA	S9	27/09/1998	GO	00:37:95	3
5	Charle de Almeida da Silva	S9	22/07/1999	RJ	00:39:95	2
6	CLÁUDIO IRINEU DA SILVA JUNIOR	S9	09/09/2000	DF	00:40:56	1

### Resultado Oficial - Etapa : 3

50 Metros Livre - Categoria A - Masculino - S10 - 19/10/2012 - 14:41 (10)

Pos	Nome	Classe	Nasc.	UF	Marca	Pts
1	RONAN NUNES CORDEIRO	S10	10/08/1997	PR	00:35:00	10
2	REGINER EUCARÍSTICO COSTA JUNIOR	S10	16/10/1997	MG	00:35:03	7
3	MARCELO SANTANA	S10	07/02/1998	PI	00:37:64	5
99	VICTOR GABRIEL ARAUJO LEITÃO	S10	04/06/1999	CE	DNS	

50 Metros Livre - Categoria A - Masculino - S11 - 19/10/2012 - 14:44 (11)

Pos	Nome	Classe	Nasc.	UF	Marca	Pts
1	PEDRO HERINQUE SILVA CARVALHO	S11	29/10/1997	SP	00:55:72	10

50 Metros Livre - Categoria A - Masculino - S12 - 19/10/2012 - 14:44 (12)

Pos	Nome	Classe	Nasc.	UF	Marca	Pts
1	José Luiz Perdigão Maia	S12	25/03/1999	RJ	00:34:74	10

50 Metros Livre - Categoria A - Masculino - S13 - 19/10/2012 - 14:44 (13)

Pos	Nome	Classe	Nasc.	UF	Marca	Pts
1	GEOVANI RAMIRO TIAGO	S13	14/06/1998	SP	00:34:25	10
2	Vitor Viana da Silva	S13	24/02/1998	RJ	00:34:35	7
3	Ivanildo Silva Sousa Júnior	S13	08/08/1997	MG	00:36:18	5
4	LUCAS AVELAR PEREIRA DE LIMA	S13	21/06/2000	DF	01:04:56	3
5	ANDERSON LUIZ SOUSA CALAI	S13	17/07/2000	GO	01:05:57	2

### Resultado Oficial - Etapa : 3

50 Metros Livre - Categoria A - Masculino - S14 - 19/10/2012 - 14:47 (14)

Pos	Nome	Classe	Nasc.	UF	Marca	Pts
1	ANDERSON BAIA SILVA	S14	25/06/1998	PA	00:32:68	10
2	WILLIAN DA SILVA BUENO	S14	30/01/1997	SC	00:33:01	7
3	AMADOR PEREIRA DO NASCIMENTO NETO	S14	03/02/1997	MG	00:37:83	5
4	MATEUS DE ALVARENGA SANTOS	S14	08/09/1997	GO	00:38:23	3
5	Presley Alves da Silva	S14	22/01/1997	SP	00:38:45	2
6	ITALO MENDES DA FONSECA	S14	10/10/1997	BA	00:39:45	1
7	ALEXSANDRO SILVA DA COSTA	S14	28/08/1999	PA	00:40:11	
8	GUSTAVO DE CASTRO BARBOSA	S14	11/07/1997	RJ	00:40:31	
9	YAN GABRIEL DA SILVA GUEDES MARINHO	S14	25/06/1998	AL	00:43:76	
10	Pablo Rodrigues de Souza	S14	14/08/1997	SE	00:44:83	
11	Icaro de Melo Pereira	S14	18/01/1997	MG	00:46:99	
12	JOEL MORAIS DE SOUZA	S14	18/09/1997	DF	00:47:84	
13	DOUGLAS FELIPE PEREIRA RIBEIRO	S14	30/08/1999	RJ	00:49:36	
14	DIEGO FERREIRA DE OLIVEIRA	S14	14/05/1998	GO	00:49:68	
15	Carlos Eduardo Matos Leite	S14	19/07/1997	AC	00:57:12	
16	MAURICÉLIO SABINO DOS SANTOS	S14	10/02/1997	AC	00:59:83	
99	KENNEDY TAVARES DOS SANTOS	S14	19/12/1998	AL	DNS	

50 Metros Livre - Categoria B - Feminino - S5 - 19/10/2012 - 14:56 (90)

Pos	Nome	Classe	Nasc.	UF	Marca	Pts
1	LETICIA ANDRADE DA SILVA	S5	30/08/1995	ES	03:57:52	

50 Metros Livre - Categoria B - Feminino - S7 - 19/10/2012 - 14:56 (92)

Pos	Nome	Classe	Nasc.	UF	Marca	Pts
1	BEATRIZ ZUZI RODRIGUES	S7	27/12/1996	SP	00:42:32	10
2	BRUNA THÁIS GOMES DE BRITO	S7	28/06/1995	MG	00:55:64	7
3	Viviane Thais Melo de Albuquerque	S7	06/07/1995	RJ	01:49:50	5
99	LUANA DE LIMA ESCOVIAKE	S7	01/06/1995	PR	DNS	

### Resultado Oficial - Etapa : 3

50 Metros Livre - Categoria B - Feminino - S8 - 19/10/2012 - 14:56 (93)

Pos	Nome	Classe	Nasc.	UF	Marca	Pts
1	MARÍLIA DE PAULA BARROS BOTELHO	S8	05/10/1993	GO	01:30:16	10

50 Metros Livre - Categoria B - Feminino - S9 - 19/10/2012 - 14:59 (94)

Pos	Nome	Classe	Nasc.	UF	Marca	Pts
1	ANA PAULA FERNANDES	S9	01/05/1995	SC	00:36:05	10
2	JÉSSICA LORRAINE PREGO	S9	18/04/1994	GO	00:38:13	7
3	TAIANA LOPES ALBINO	S9	16/06/1995	RJ	00:41:06	5
4	NATALIA DA SILVA LEÃO FERREIRA	S9	01/02/1995	SE	00:44:35	3
5	Julyana Cristina da Silva	S9	01/05/1996	RJ	00:44:85	2
6	TAFNES SILVEIRA	S9	15/07/1996	GO	00:55:53	1
99	ANDRESSA DE BORBA	S9	07/08/1996	RS	DNS	

50 Metros Livre - Categoria B - Feminino - S10 - 19/10/2012 - 15:03 (95)

Pos	Nome	Classe	Nasc.	UF	Marca	Pts
1	ROCHELLE DA SILVA	S10	12/01/1993	CE	00:31:79	10
2	JASMIM DIAS RIBEIRO	S10	16/12/1996	RN	00:33:35	6
	Marília Gabriela Dantas Isidoro	S10	23/01/1995	SP	00:33:35	6
3	NAUALY VITÓRIA VIEIRA DA SILVA HELMANN	S10	10/06/1993	RO	00:39:94	3
4	LUCIANA LEITÃO DA SILVA	S10	03/09/1993	PA	00:47:57	2
5	Adriele Teresa Nascimento	S10	23/09/1996	AL	00:50:93	1
6	ALESSANDRA DOS ANJOS RODRIGUES	S10	10/11/1996	PA	01:01:93	

50 Metros Livre - Categoria B - Feminino - S11 - 19/10/2012 - 15:06 (96)

Pos	Nome	Classe	Nasc.	UF	Marca	Pts
1	MARESSA CALMON RODRIGUES	S11	25/11/1994	RJ	00:46:12	10
2	BIANCA NASCIMENTO	S11	21/08/1994	SP	00:53:49	7
3	JOICIENE MARTINS DA COSTA	S11	02/04/1996	PA	01:15:95	5
4	STEPHANY MARIA DA SILVA CUNHA	S11	27/07/1996	PA	01:17:97	3

### Resultado Oficial - Etapa : 3

50 Metros Livre - Categoria B - Feminino - S12 - 19/10/2012 - 15:06 (97)

Pos	Nome	Classe	Nasc.	UF	Marca	Pts
1	DANIELLY OLIVEIRA DA SILVA	S12	30/08/1995	PB	00:46:15	10

50 Metros Livre - Categoria B - Feminino - S13 - 19/10/2012 - 15:06 (98)

Pos	Nome	Classe	Nasc.	UF	Marca	Pts
1	ANA VITORIA DA SILVEIRA	S13	12/04/1995	SC	00:41:78	10
2	SIMONE DA SILVA	S13	29/01/1995	SC	00:45:64	7

50 Metros Livre - Categoria B - Feminino - S14 - 19/10/2012 - 15:09 (99)

Pos	Nome	Classe	Nasc.	UF	Marca	Pts
1	SABRINA SANTOS DOS SANTOS	S14	01/12/1995	PA	00:38:81	10
2	ADRIENE LAISA SANTOS	S14	17/12/1995	SE	00:43:27	7
3	JULIA ROMANO SARTOR	S14	29/06/1994	PR	00:45:61	5
4	kerolaine da silva paiva	S14	19/11/1994	AC	00:50:80	3
5	GRACIELE COSTA BRITO	S14	18/09/1993	MS	00:57:55	2
6	ALINNE DE SOUZA BATISTA	S14	30/08/1996	DF	00:58:60	1
7	FERNANDA LIGIA DA CONCEIÇÃO FRANÇA	S14	22/09/1993	GO	01:06:13	
8	ANDRESSA APARECIDA DE OLIVEIRA COUTINHO	S14	30/12/1993	RJ	01:33:45	
99	NATANA DA SILVA BUENO	S14	21/01/1995	SC	DQ	
	Larissa Aparecida Ribeiro Courbassier	S14	06/10/1995	SP	NC	
	larissa aráujo maia	S14	15/01/1994	AC	DNS	

50 Metros Livre - Categoria B - Masculino - S1 - 19/10/2012 - 15:15 (86)

Pos	Nome	Classe	Nasc.	UF	Marca	Pts
1	MATEUS COSTA FEU	S1	01/05/1996	ES	06:10:09	10

50 Metros Livre - Categoria B - Masculino - S5 - 19/10/2012 - 15:15 (90)

Pos	Nome	Classe	Nasc.	UF	Marca	Pts
1	IGOR MEDEIROS AMBROSIO	S5	25/02/1994	SP	01:07:75	10

### Resultado Oficial - Etapa : 3

50 Metros Livre - Categoria B - Masculino - S6 - 19/10/2012 - 15:15 (91)

Pos	Nome	Classe	Nasc.	UF	Marca	Pts
1	TALISSON ENRIQUE GLOCK	S6	23/02/1995	SC	00:34:91	10
2	GUSTAVO DA SILVA TAVARES	S6	15/05/1993	RN	00:38:06	7
3	Wesley Christian Falcão Lourenço	S6	17/04/1994	RJ	00:39:84	5
4	JOAO PAULO ALVES DOS SANTOS	S6	01/06/1996	GO	00:46:68	3
99	RENATO DA SILVA BARBOSA	S6	08/02/1993	RO	DNS	

50 Metros Livre - Categoria B - Masculino - S7 - 19/10/2012 - 15:18 (92)

Pos	Nome	Classe	Nasc.	UF	Marca	Pts
1	RONALDO JÚNIOR DA CRUZ BEZERRA	S7	16/04/1995	GO	00:31:90	10
2	Luan Carlos da Silva Santos	S7	10/10/1993	RJ	00:33:29	7
3	Pedro Paulo Oliveira Molinar	S7	17/02/1995	MG	00:42:71	5
4	MATHEUS COUTINHO DE OLIVEIRA	S7	27/08/1996	ES	00:46:06	3
5	SIDNEY PANTOJA DOS SANTOS	S7	30/10/1996	PA	00:46:97	2
6	MIQUÉIAS DE OLIVEIRA CARDOSO	S7	26/10/1996	AC	00:50:35	1

50 Metros Livre - Categoria B - Masculino - S8 - 19/10/2012 - 15:21 (93)

Pos	Nome	Classe	Nasc.	UF	Marca	Pts
1	JEAN GOMES FIRMINO DE OLIVEIRA	S8	17/03/1994	SP	00:33:22	10
2	YORHAN BEUTER ADRIANO	S8	06/04/1995	SC	00:36:16	7
3	JOEL AUGUSTO SILVA	S8	18/03/1993	MG	00:50:64	5
99	WILLIAN DE SÁ SANTOS	S8	02/08/1993	SE	DQ	

### Resultado Oficial - Etapa : 3

50 Metros Livre - Categoria B - Masculino - S9 - 19/10/2012 - 15:24 (94)

Pos	Nome	Classe	Nasc.	UF	Marca	Pts
1	GLAUBER SOUSA SOARES	S9	12/11/1996	RJ	00:27:86	10
2	ERIC TAVARES DOS SANTOS	S9	26/03/1996	PR	00:29:61	7
3	JONATHAN EDUARDO DE FARIAS	S9	11/04/1994	SC	00:30:34	5
4	MULLER DOUGLAS FREIRE DA SILVA	S9	04/07/1994	RN	00:30:41	3
5	DIOGO RODRIGUES DE SOUSA	S9	23/04/1993	DF	00:33:38	2
6	Warley Junior Dias	S9	16/06/1996	MG	00:34:08	1
7	WALLEY SANDRO BANDEIRA	S9	24/12/1996	PA	00:35:43	
8	IGOR ANDERSON DE OLIVEIRA	S9	02/03/1993	CE	00:45:77	
9	DAVI RENISSON CONCEIÇÃO	S9	27/06/1995	SE	00:54:77	
10	JÚLIO STANG VIEIRA CUNHA	S9	21/06/1996	ES	01:07:25	

50 Metros Livre - Categoria B - Masculino - S10 - 19/10/2012 - 15:30 (95)

Pos	Nome	Classe	Nasc.	UF	Marca	Pts
1	GABRIEL ALVES TOMELIM	S10	30/05/1995	MG	00:27:50	10
2	LUCAS JUVÊNIO ALVES	S10	17/02/1994	RJ	00:32:09	7
3	ANTONIO JOHNY MONTE RODRIGUES	S10	05/01/1996	CE	00:46:76	5
99	LUIZ HENRIQUE AZEVEDO ROCHA DE ANDRADE	S10	15/03/1996	RO	DQ	

50 Metros Livre - Categoria B - Masculino - S11 - 19/10/2012 - 15:33 (96)

Pos	Nome	Classe	Nasc.	UF	Marca	Pts
1	VICTOR SOARES NOGUEIRA	S11	22/12/1995	CE	00:35:13	10
2	PEDRO HENRIQUE CRUZ DE ARAUJO	S11	13/05/1995	DF	00:37:53	7
3	Vanilton Rosa da Silva	S11	14/11/1996	MG	00:37:97	5
4	GABRIEL BRANDÃO DA SILVA	S11	15/08/1994	AM	00:38:73	3

50 Metros Livre - Categoria B - Masculino - S12 - 19/10/2012 - 15:36 (97)

Pos	Nome	Classe	Nasc.	UF	Marca	Pts
1	ALEF DE SOUZA FERNANDES	S12	26/04/1995	AC	00:33:53	10
2	MARCOS VINÍCIUS DOS REIS	S12	28/07/1995	MG	00:38:84	7
3	MAURO SILVA DOS SANTOS	S12	11/01/1996	CE	00:50:69	5

### Resultado Oficial - Etapa : 3

50 Metros Livre - Categoria B - Masculino - S13 - 19/10/2012 - 15:39 (98)

Pos	Nome	Classe	Nasc.	UF	Marca	Pts
1	GUILHERME BATISTA SILVA	S13	24/08/1995	SP	00:26:97	10
2	ELIAS MENDES LIMA	S13	21/07/1995	ES	00:31:33	7
3	JEFFERSON DE DEUS FERREIRA	S13	12/07/1995	PA	00:32:53	5
4	RENAN PASSOS SOARES	S13	26/07/1994	RJ	00:33:16	3
5	MATEUS NOGUEIRA RAMOS	S13	27/04/1996	AM	00:33:22	2
6	Ilan dos Santos Franco Borges	S13	25/09/1996	RJ	00:36:57	1
7	ÍTALO ALMEIDA DOS SANTOS	S13	21/11/1994	SE	00:37:57	

50 Metros Livre - Categoria B - Masculino - S14 - 19/10/2012 - 15:42 (99)

Pos	Nome	Classe	Nasc.	UF	Marca	Pts
1	LUIS HENRIQUE SIEIRO LOPEZ RAMIREZ	S14	29/01/1993	SP	00:27:07	10
2	DANIEL CARDOSO AMARAL	S14	09/12/1993	PA	00:30:00	7
3	ANDRÉ LUIS DA SILVA FILHO	S14	30/03/1996	AL	00:30:13	5
4	JOSEVAN LUIS DA SILVA	S14	29/01/1996	SE	00:30:59	3
5	JEAN CARLOS OLIVEIRA DA SILVA	S14	10/04/1993	BA	00:30:93	2
6	PAULO ROSSE ALVES MOREIRA	S14	07/10/1993	MG	00:31:95	1
7	FRANCISCO GEOVANE FEITOSA DA SILVA	S14	20/03/1996	PI	00:32:19	
8	JHONATA AMARAL DA SILVA	S14	14/09/1995	PR	00:33:45	
9	ELVIS LIMA DE SOUZA	S14	16/10/1993	RO	00:33:53	
10	JEAN DOS SANTOS SALES	S14	25/01/1996	PR	00:33:72	
11	RODOLFO RADAMÉS FERREIRA CARVALHO	S14	04/09/1995	DF	00:36:16	
12	SÉRGIO RENATO DINIZ	S14	12/10/1995	GO	00:36:32	
13	JONATA DE SOUZA GARCIA	S14	11/05/1996	RS	00:39:49	
14	Ricardo de Sousa Ataide	S14	06/02/1994	MA	00:45:69	
15	VINÍCIUS DELCHO DE SOUZA BARTO	S14	11/07/1995	DF	00:47:34	
16	LUCAS SILVA E SILVA	S14	02/05/1993	AC	00:49:01	
17	Lucas Silva de Macedo	S14	13/11/1994	AC	00:49:50	
18	EDUARDO WILLRICH	S14	12/01/1995	SC	00:52:05	
19	GUSTAVO LUIZ GOEDERT	S14	16/09/1996	SC	00:52:85	
99	Daniel Gonçalves dos Santos	S14	06/06/1995	RJ	DNS	



### Resultado Oficial - Etapa : 3

50 Metros Borboleta - Categoria A - Feminino - S9 - 19/10/2012 - 15:48 (64)

Pos	Nome	Classe	Nasc.	UF	Marca	Pts
1	CECILIA KETHLEN JERONIMO DE ARAUJO	S9	13/10/1998	RN	00:45:09	10
2	ANA KÁSSIA MARCELINO NASCIMENTO	S9	20/12/1997	PI	00:57:38	7

50 Metros Borboleta - Categoria A - Feminino - S10 - 19/10/2012 - 15:48 (65)

Pos	Nome	Classe	Nasc.	UF	Marca	Pts
1	LARISSA KATLYN ALVES ANDRADE	S10	25/11/2000	CE	00:54:41	10

50 Metros Borboleta - Categoria A - Feminino - S11 - 19/10/2012 - 15:48 (66)

Pos	Nome	Classe	Nasc.	UF	Marca	Pts
1	VITORIA MARIA SOUZA COSTA	S11	26/03/1998	SP	01:22:74	10

50 Metros Borboleta - Categoria A - Feminino - S13 - 19/10/2012 - 15:48 (68)

Pos	Nome	Classe	Nasc.	UF	Marca	Pts
1	ANA CAROLINA LOPES CORREA BATISTA	S13	19/08/1998	RJ	00:41:54	10

50 Metros Borboleta - Categoria A - Feminino - S14 - 19/10/2012 - 15:48 (69)

Pos	Nome	Classe	Nasc.	UF	Marca	Pts
99	Chalyene Mota Leite	S14	15/01/1997	MA	DNS	

50 Metros Borboleta - Categoria A - Masculino - S6 - 19/10/2012 - 15:51 (61)

Pos	Nome	Classe	Nasc.	UF	Marca	Pts
1	ADRIEL DE SOUZA SALINO	S6	27/06/1997	RJ	00:51:56	10

50 Metros Borboleta - Categoria A - Masculino - S7 - 19/10/2012 - 15:51 (62)

Pos	Nome	Classe	Nasc.	UF	Marca	Pts
1	YURI EDWARD SCHULZE	S7	26/02/1998	SC	01:21:81	10

50 Metros Borboleta - Categoria A - Masculino - S9 - 19/10/2012 - 15:51 (64)

Pos	Nome	Classe	Nasc.	UF	Marca	Pts
1	ANDREY PEREIRA GARBE	S9	04/01/1997	SP	00:31:06	10

### Resultado Oficial - Etapa : 3

50 Metros Borboleta - Categoria A - Masculino - S10 - 19/10/2012 - 15:54 (65)

Pos	Nome	Classe	Nasc.	UF	Marca	Pts
1	MARCELO SANTANA	S10	07/02/1998	PI	00:49:27	10

50 Metros Borboleta - Categoria A - Masculino - S12 - 19/10/2012 - 15:54 (67)

Pos	Nome	Classe	Nasc.	UF	Marca	Pts
1	José Luiz Perdigão Maia	S12	25/03/1999	RJ	00:37:76	10
2	Felipe Augusto José Alves	S12	13/03/1997	MG	00:44:86	7

50 Metros Borboleta - Categoria A - Masculino - S13 - 19/10/2012 - 15:54 (68)

Pos	Nome	Classe	Nasc.	UF	Marca	Pts
1	Vitor Viana da Silva	S13	24/02/1998	RJ	00:45:79	10
2	GEOVANI RAMIRO TIAGO	S13	14/06/1998	SP	00:47:14	7

50 Metros Borboleta - Categoria A - Masculino - S14 - 19/10/2012 - 15:54 (69)

Pos	Nome	Classe	Nasc.	UF	Marca	Pts
1	ITALO MENDES DA FONSECA	S14	10/10/1997	BA	00:53:28	10

50 Metros Borboleta - Categoria B - Masculino - S5 - 19/10/2012 - 15:57 (159)

Pos	Nome	Classe	Nasc.	UF	Marca	Pts
1	IGOR MEDEIROS AMBROSIO	S5	25/02/1994	SP	01:17:38	10

50 Metros Borboleta - Categoria B - Masculino - S6 - 19/10/2012 - 15:57 (160)

Pos	Nome	Classe	Nasc.	UF	Marca	Pts
1	TALISSON ENRIQUE GLOCK	S6	23/02/1995	SC	00:38:21	10
2	Wesley Christian Falcão Lourenço	S6	17/04/1994	RJ	00:42:54	7
3	GUSTAVO DA SILVA TAVARES	S6	15/05/1993	RN	00:42:94	5

50 Metros Borboleta - Categoria B - Masculino - S7 - 19/10/2012 - 15:57 (161)

Pos	Nome	Classe	Nasc.	UF	Marca	Pts
1	Luan Carlos da Silva Santos	S7	10/10/1993	RJ	00:48:75	10
2	BRUNO BRAMBILLA	S7	15/09/1994	SP	00:51:19	7

### Resultado Oficial - Etapa : 3

100 Metros Borboleta - Categoria B - Feminino - S9 - 19/10/2012 - 16:00 (163)

Pos	Nome	Classe	Nasc.	UF	Marca	Pts
99	Julyana Cristina da Silva	S9	01/05/1996	RJ	DQ	

100 Metros Borboleta - Categoria B - Masculino - S8 - 19/10/2012 - 16:03 (162)

Pos	Nome	Classe	Nasc.	UF	Marca	Pts
1	YORHAN BEUTER ADRIANO	S8	06/04/1995	SC	01:35:42	10

100 Metros Borboleta - Categoria B - Masculino - S9 - 19/10/2012 - 16:03 (163)

Pos	Nome	Classe	Nasc.	UF	Marca	Pts
1	ERIC TAVARES DOS SANTOS	S9	26/03/1996	PR	01:14:08	10
2	GLAUBER SOUSA SOARES	S9	12/11/1996	RJ	01:16:86	7
3	VINICIUS BERNARDI GUARIENTI	S9	02/09/1993	PR	01:22:66	5
4	SYLVIO UBIRATAN DA FONSECA JUNIOR	S9	27/07/1996	PE	01:35:63	3

100 Metros Borboleta - Categoria B - Masculino - S10 - 19/10/2012 - 16:06 (164)

Pos	Nome	Classe	Nasc.	UF	Marca	Pts
1	LUCAS JUVÊNCIO ALVES	S10	17/02/1994	RJ	01:21:41	10

100 Metros Borboleta - Categoria B - Masculino - S13 - 19/10/2012 - 16:06 (167)

Pos	Nome	Classe	Nasc.	UF	Marca	Pts
1	Ilan dos Santos Franco Borges	S13	25/09/1996	RJ	01:43:28	10
99	MARCIEL DOS SANTOS	S13	23/05/1995	PA	DQ	

100 Metros Borboleta - Categoria B - Masculino - S14 - 19/10/2012 - 16:09 (168)

Pos	Nome	Classe	Nasc.	UF	Marca	Pts
1	PANYCKSON FELIPE DA SILVA GOMES LIMA	S14	24/07/1995	SP	01:14:27	10
2	JHONATHAN DE LIMA RODRIGUES	S14	11/03/1994	PE	01:37:35	7
99	Jhones Ferreira da Silva	S14	23/05/1995	MA	DNS	
	Ricardo de Sousa Ataíde	S14	06/02/1994	MA	DNS	
	DIONATA DE SOUZA GARCIA	S14	11/05/1996	RS	DQ	

### Resultado Oficial - Etapa : 3

200 Metros Medley - Categoria B - Feminino - SM9 - 19/10/2012 - 16:12 (177)

Pos	Nome	Classe	Nasc.	UF	Marca	Pts
1	LETICIA CATARINO RIBEIRO	SM9	04/08/1996	SP	04:26:77	10

200 Metros Medley - Categoria B - Masculino - SM9 - 19/10/2012 - 16:18 (177)

Pos	Nome	Classe	Nasc.	UF	Marca	Pts
1	SYLVIO UBIRATAN DA FONSECA JUNIOR	SM9	27/07/1996	PE	03:57:69	10

200 Metros Medley - Categoria B - Masculino - SM13 - 19/10/2012 - 16:18 (181)

Pos	Nome	Classe	Nasc.	UF	Marca	Pts
1	GUILHERME BATISTA SILVA	SM13	24/08/1995	SP	02:42:15	10
2	MARCIEL DOS SANTOS	SM13	23/05/1995	PA	04:09:37	7

200 Metros Medley - Categoria B - Masculino - SM14 - 19/10/2012 - 16:18 (182)

Pos	Nome	Classe	Nasc.	UF	Marca	Pts
1	JHONATHAN DE LIMA RODRIGUES	SM14	11/03/1994	PE	03:19:35	10
2	José Carlos dos Santos	SM14	05/01/1996	SE	03:48:49	7

200 Metros Medley - Categoria B - Feminino - SM10 - 19/10/2012 - 16:45 (178)

Pos	Nome	Classe	Nasc.	UF	Marca	Pts
1	NAUALY VITÓRIA VIEIRA DA SILVA HELMANN	SM10	10/06/1993	RO	04:36:02	10

### Resultado Oficial - Etapa : 3

4X50 Metros Medley - Categoria A - Feminino - - 19/10/2012 - 16:50 (85)

Pos	Nome	Classe	Nasc.	UF	Marca	Pts
1	WILLIAN DA SILVA BUENO	S14	30/01/1997	SC	03:13:22	10
	EMANUELLA CAMILO PEREIRA	SB9	11/05/1997	SC		
	TAMIRIS HINTZ	S10	02/02/1999	SC		
	ALYSSON ROBERTO DE SOUZA	S9	05/05/2000	SC		
2	ANA JULIA BOTTON	S8	27/07/2000	SP	03:28:02	7
	ESTHEFANY DE OLIVEIRA RODRIGUES	SB6	31/10/1998	SP		
	GEOVANI RAMIRO TIAGO	S13	14/06/1998	SP		
	LUCAS LAMENTE MOZELA	S9	26/11/1997	SP		
3	ANA CAROLINA LOPES CORREA BATISTA	S13	19/08/1998	RJ	03:40:47	5
	José Luiz Perdigão Maia	S12	25/03/1999	RJ		
	Mayara Rufino da Silva	S7	29/11/1997	RJ		
	Vitor Viana da Silva	S13	24/02/1998	RJ		
4	ADRIELLY RODRIGUES PASSOS	S14	01/08/1999	PA	03:43:92	3
	ALEXSANDRO SILVA DA COSTA	S14	28/08/1999	PA		
	ANDERSON BAIA SILVA	S14	25/06/1998	PA		
	MARIANA OLIVEIRA DOS SANTOS	S12	26/02/1997	PA		
99	REGINER EUCARÍSTICO COSTA JUNIOR	S10	16/10/1997	MG	DNS	
	Laila Suzigan Garcia	S7	02/08/2000	MG		
	Felipe Augusto José Alves	S12	13/03/1997	MG		
	DANIELLE RIBEIRO SOUZA	S10	02/07/1997	MG		

### Resultado Oficial - Etapa : 3

4X50 Metros Medley - Categoria B - Feminino - - 19/10/2012 - 16:55 (184)

Pos	Nome	Classe	Nasc.	UF	Marca	Pts
1	TALISSON ENRIQUE GLOCK	S6	23/02/1995	SC	02:42:54	10
	JONATHAN EDUARDO DE FARIAS	SB8	11/04/1994	SC		
	ANA PAULA FERNANDES	S13	01/05/1995	SC		
	ANA VITORIA DA SILVEIRA	S13	12/04/1995	SC		
2	TAIANA LOPES ALBINO	S9	16/06/1995	RJ	02:50:50	7
	CLAYTON MARTINET DE OLIVEIRA	S14	06/09/1993	RJ		
	Julyana Cristina da Silva	S9	01/05/1996	RJ		
	GLAUBER SOUSA SOARES	S9	12/11/1996	RJ		
3	BRUNO BRAMBILLA	S7	15/09/1994	SP	02:57:69	5
	ISABELA CESAR SOARES	SB6	26/11/1996	SP		
	PANYCKSON FELIPE DA SILVA GOMES LIMA	S14	24/07/1995	SP		
	LETICIA CATARINO RIBEIRO	S9	04/08/1996	SP		
4	JOSEVAN LUIS DA SILVA	S14	29/01/1996	SE	03:00:36	3
	ADRIENE LAISA SANTOS	S14	17/12/1995	SE		
	José Carlos dos Santos	S14	05/01/1996	SE		
	NATALIA DA SILVA LEÃO FERREIRA	S9	01/02/1995	SE		
5	LUCIANA LEITÃO DA SILVA	S10	03/09/1993	PA	03:00:83	2
	IZAIAS DOS SANTOS FARIAS	S14	09/01/1994	PA		
	SABRINA SANTOS DOS SANTOS	S14	01/12/1995	PA		
	DANIEL CARDOSO AMARAL	S14	09/12/1993	PA		

### Resultado DNS

No.	Nome	Sexo	UF	Classe	Prova	Etapa
193	ANDRESSA DE BORBA	F	RS	S9	50 Metros Livre - Categoria B	3
86	Chalyene Mota Leite	F	MA	S14	50 Metros Borboleta - Catego	3
163	Daniel Gonçalves dos Santos	M	RJ	S14	50 Metros Livre - Categoria B	3
125	IZAMARA CORREA PANTOJA	F	PA	S14	200 Metros Livre - Categoria B	1
186	JASMIM DIAS RIBEIRO	F	RN	S10	100 Metros Costas - Categor	1
87	Jhones Ferreira da Silva	M	MA	S14	100 Metros Borboleta - Cate	3
61	JÚLIO STANG VIEIRA CUNHA	M	ES	S9	100 Metros Livre - Categoria B	2
88	KAROLAYNE LIMA COSTA	F	MA	S14	50 Metros Livre - Categoria A	3
17	KENNEDY TAVARES DOS SANTOS	M	AL	S14	50 Metros Livre - Categoria A	3
63	LARA TINELLI DE MARTIN	F	ES	S6	100 Metros Livre - Categoria B	2
6	larissa Araújo maia	F	AC	S14	50 Metros Livre - Categoria B	3
152	LUANA DE LIMA ESCOVIAKE	F	PR	S7	50 Metros Livre - Categoria B	3
254	MARIA VITORIA CECILIO DE PAIVA	F	SP	S14	50 Metros Livre - Categoria A	3
230	NATALIA DA SILVA LEÃO FERREIRA	F	SE	S9	400 Metros Livre - Categoria B	1
109	REGINER EUCARÍSTICO COSTA JUNIOR	A	MG	S10	4X50 Metros Medley - Categ	3
192	RENATO DA SILVA BARBOSA	M	RO	S6	50 Metros Livre - Categoria B	3
89	Ricardo de Sousa Ataide	M	MA	S14	100 Metros Borboleta - Cate	3
155	TISBE DE SOUZA ANDRADE SILVA	F	PR	S5	50 Metros Livre - Categoria A	3
40	VICTOR GABRIEL ARAUJO LEITÃO	M	CE	S10	50 Metros Livre - Categoria A	3

## Resultado Oficial - Pontuação

### Geral

Pos.	Clube	Pontos
1	SP	801
2	RJ	428
3	SC	341
4	PA	333
5	MG	291
6	ES	179
7	GO	167
8	CE	153
9	PR	122
10	DF	116
11	RN	115
12	SE	90
13	AM	83
14	AL	81
15	AC	70
16	PI	47
17	PE	43
18	RO	21
19	PB	20
20	BA	15
21	RS	4
22	MS	2



### Quadro de Medalha

UF	Ouro	Prata	Bronze	Total
SP	70	20	9	99
RJ	25	23	15	63
SC	24	14	11	49
PA	13	15	14	42
ES	13	9	4	26
CE	12	3	5	20
MG	8	15	14	37
GO	8	5	3	16
RN	7	3	4	14
PR	7	3	3	13
DF	5	4	3	12
AM	4	3	3	10
SE	3	3	4	10
AC	3	2	3	8
PE	3	1	0	4
AL	2	6	3	11
PI	2	2	2	6
PB	2	0	0	2
RO	1	0	2	3
BA	1	0	0	1
Total	213	131	102	446

# CLASSIFICAÇÃO FUNCIONAL, OFTALMOLÓGICA E INTELECTUAL



Secretaria Municipal  
de Cultura

Secretaria Municipal  
de Educação

Secretaria Municipal de  
Esportes, Lazer e Recreação

Secretaria Municipal  
da Saúde

Secretaria Municipal dos  
Transportes / SPTrans / CET

Secretaria Municipal da Pessoa  
com Deficiência e Mobilidade Reduzida





# RESULTADO DE CLASSIFICAÇÃO

## ATLETISMO

ORDEM	REGISTRO	NOME	UF	DEFICIENCIA	CLASSE	CLASSE
1	50	ADILENE APARECIDA SCHOWINOK	RO	FÍSICA	T36	F36
3	34	ALISSON ROQUE SILVA	CE	FÍSICA	T37	F37
4	23	ANA CAROLINA DO NASCIMENTO FIGUEREDO	MA	FÍSICA	T36	F36
5	125	ANA MARIA MOREIRA MACEDO	PA	FÍSICA	NE	NE
6	143	ANGELINO ALVES RODRIGUES	MG	FÍSICA	T36	F36
7	26	ANTONIA FERNANDA DA SILVA GOMES	PB	FÍSICA	T36	F36
8	49	BIANCA SOUZA DOS SANTOS	RO	FÍSICA	T37	F37
9	35	BRUNO MARCO CAMARA DA PAIXÃO	SE	FÍSICA	T46	F46
10	117	CARLOS RICARDO GESSNER	SC	FÍSICA	T36	F36
11	136	CLARA BEATRIS ROCHA ALMEIDA	MG	FÍSICA	T37	F37
12	149	DANIEL BERNARDES DE SOUZA	MG	FÍSICA	T38	F38
13	17	ELAINE DE OLIVEIRA DA SILVA	PE	FÍSICA	T43	F43
14	22	ELLIVELTON PINTO DA COSTA	PB	FÍSICA	T44	F44
15	97	EMANUELA COSTA DA SILVA	DF	FÍSICA	T37	F37

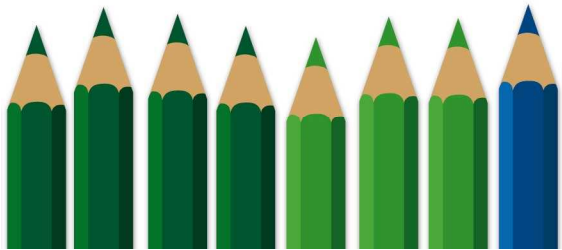

Secretaria Municipal  
de Cultura

Secretaria Municipal de  
Esportes, Lazer e Recreação

Secretaria Municipal dos  
Transportes / SPTrans / CET

Secretaria Municipal  
de Educação

Secretaria Municipal  
da Saúde

Secretaria Municipal da Pessoa  
com Deficiência e Mobilidade Reduzida



Secretaria dos Direitos  
da Pessoa com Deficiência

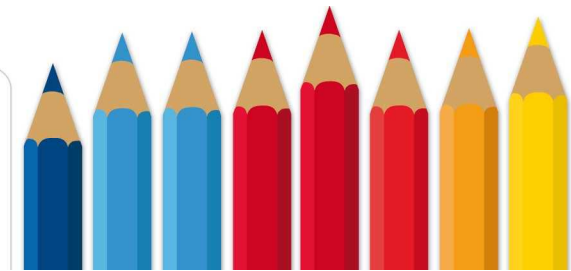

# PARALIMPIADAS ESCOLARES



16	23	FELIPE DA COSTA DOS SANTOS	PB	FÍSICA		F41
17	52	FERNANDO DE MATOS E SILVA	RO	FÍSICA	T35	F35
18	37	FRANCISCO CAIO DO SANTOS LIMA	CE	FÍSICA	T44	F44
19	42	GABRIEL COSTA CASTELO BRANCO	RO	FÍSICA	T38	F38
20	74	GIGLIANE PAIVA DA SIVA	AC	FÍSICA	T36	F36
21	25	GLEYVISON LUIZ LOPES ARAUJO	RN	FÍSICA	T46	F46
22	21	GUILHERME SUSSUARAMA TERRA	RO	FÍSICA	T34	F34
23	48	HENRIQUE LOCK NETO	AC	FÍSICA	T37	F37
24	122	IGOR RODRIHO DE SOUZA ROSA	MG	FÍSICA	T54	F58
25	142	JOÃO PEDRO DA SILVA FIORE	RJ	FÍSICA	T46	F46
26	25	JOÃO PEDRO SANTOS	SE	FÍSICA	T54	F57
27	173	JOÃO VITOR VELASCO	MG	FÍSICA	T54	F57
28	88	JONATAN DA SILVA FERREIRA	MS	FÍSICA	T38	F38
29	36	JULIANA DE LIMA DO NASCIMENTO	CE	FÍSICA	T34	F34
30	168	LEANDRO CARLOS PEREIRA DE FREITAS	MG	FÍSICA	T36	F36
31	204	LEONARDO DE MELO	SP	FÍSICA	T54	F57
32	139	LORENA DA CRUZ CARDOSO	MG	FÍSICA	T37	F37
33	72	LORRAN VIEIRA DA SILVA	AC	FÍSICA	T38	F38
34	24	LUCAS DA COSTA DOS SANTOS	PB	FÍSICA		F40
35	138	LUCAS FARIA DA SILVEIRA	SC	FÍSICA	T46	F46
36	39	LUCAS RAFAEL JOSÉ TERTULIANO DA SILVA	RO	FÍSICA	T38	F38
37	73	LUCAS VINÍCIUS MAGALHÃES DAMASCENO	AC	FÍSICA	T35	F35

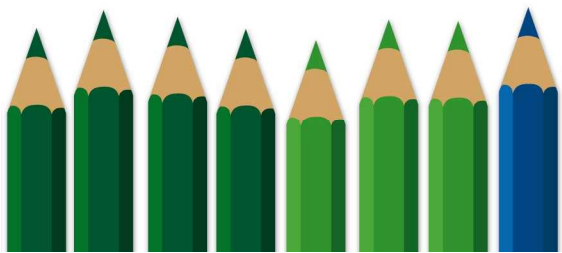

Secretaria Municipal  
de Cultura

Secretaria Municipal de  
Esportes, Lazer e Recreação

Secretaria Municipal dos  
Transportes / SPTrans / CET

Secretaria Municipal  
de Educação

Secretaria Municipal  
da Saúde

Secretaria Municipal da Pessoa  
com Deficiência e Mobilidade Reduzida

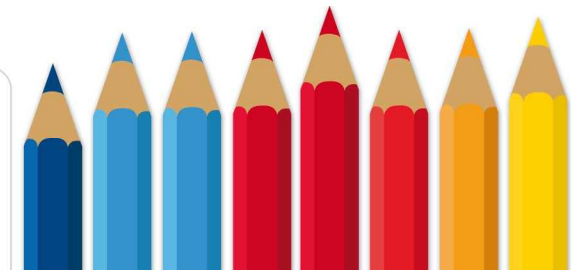

# PARALIMPIADAS ESCOLARES



38	98	MARCÉLLE SOUZA MONTEFUSCO	AC	FÍSICA	T35	F35
39	36	MARIA EDUARDA SANTOS DA SILVA	PB	FÍSICA	T38	F38
40	142	MARIA MARCELA DE OLIVEIRA SANTOS	MG	FÍSICA	T38	F38
41	141	MARINA SOUZA COSTA	MG	FÍSICA	T37	F37
42	112	MATHEUS RENAN MAIA COSTA MONTEIRO	RJ	FÍSICA	T37	F37
43	59	MICAELE DOS SANTOS OLIVEIRA	AC	FÍSICA	T35	F35
44	115	MICHEL GOMES VIEIRA	RJ	FÍSICA	T45	F45
45	13	NATALIA DA SILVA LEÃO FERREIRA	SE	FÍSICA	T46	F46
46	28	PAMELA ALINE RAMOS MORAES	AP	FÍSICA	T35	F35
47	60	PAMELA PETRY	RS	FÍSICA	T37	F37
48	29	RAILAN DA CRUZ VANZILER	AP	FÍSICA	T44	F44
49	3	RAISSA ROCHA MACHADO	MG	FÍSICA	T36	F36
50	65	RICARDO RAFAEL	ES	FÍSICA	T34	F34
51	197	TÁSCITHA OLIVEIRA CRUZ	RJ	FÍSICA	T36	F36
52	35	TÚLIO ALVES BALDUINO	GO	FÍSICA	T38	F38
53	188	VANESSA OLIVEIRA DA SILVA	RJ	FÍSICA	T37	F37
54	25	VINICIUS SILVA NASCIMENTO	AM	FÍSICA		F42
55	182	WALTER DOS REIS ALVES DE MORAIS	MG	FÍSICA	T33	F33
56	31	WELINTON CARLOS SANTOS DA SILVA	AP	FÍSICA	T36	F36
57	32	GABRIEL LIMA DOS SANTOS	AC	FÍSICA	T35	F35
58	16	JOICE ACIOLI GREGÓRIO	RJ	FÍSICA	T35	F35
59	25	JOÃO PEDRO SANTOS	SE	FÍSICA		F56

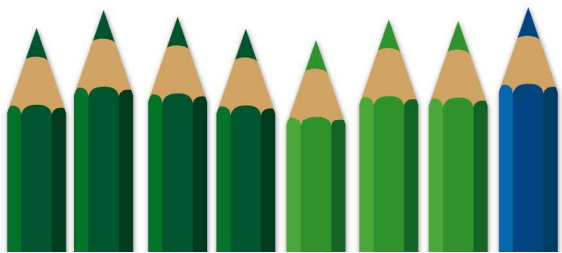

Secretaria Municipal  
de Cultura

Secretaria Municipal de  
Esportes, Lazer e Recreação

Secretaria Municipal dos  
Transportes / SPTrans / CET

Secretaria Municipal  
de Educação

Secretaria Municipal  
da Saúde

Secretaria Municipal da Pessoa  
com Deficiência e Mobilidade Reduzida



Secretaria dos Direitos  
da Pessoa com Deficiência

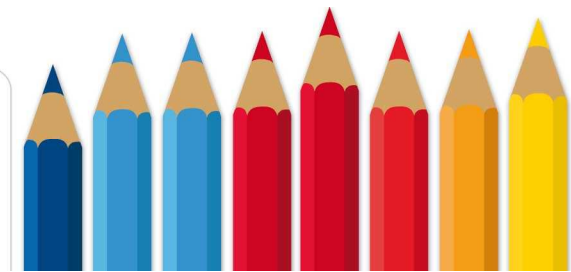



# RESULTADO DE CLASSIFICAÇÃO

## BOCHA

ORDEM	REGISTRO	NOME	UF	DEFICIENCIA	CLASSE
1	93	ARLEN CLEISSON DE ARAÚJO LIMA	AC	FÍSICA	NE
2	80	JOAO GABRIEL SILVA DE SÁ	AC	FÍSICA	BC1
3	64	LUÍS FELIPE MENDES BONFIM	AC	FÍSICA	BC2
4	63	SILVANIA JULIÃO DA SILVA	AC	FÍSICA	BC3
5	77	URIAS NATAN SARAIVA MATOS	AC	FÍSICA	BC2
6	30	TIAGO DA COSTA PANTOJA	AP	FÍSICA	BC2
7	32	JESSICA KAROLYNNE RIBEIRO OLIVEIRA	AP	FÍSICA	NE
8	28	PÂMELA ALINE RAMOS MORAES	AP	FÍSICA	NE
9	114	DAYANE MACHADO DA SILVA QUEIROZ	DF	FÍSICA	BC2
10	144	LUCAS VICTORIO RIBEIRO DA COSTA	DF	FÍSICA	BC1
11	112	MARIANA OLIMPIA SILVA	DF	FÍSICA	BC2
12	145	MATHEUS FORMIGA GOMES DE SOUZA	DF	FÍSICA	BC3
13	147	PAMELA CARDOSO DOS SANTOS	DF	FÍSICA	NE
14	148	RENATO SILVA NORONHA	DF	FÍSICA	BC2
15	149	BRAYAN EDUARDO DE SOUSA	DF	FÍSICA	BC1
16	37	EZEQUIAS LIMA DE PAULO	ES	FÍSICA	BC3
17	38	LETICIA ANDRADE DA SILVA	ES	FÍSICA	BC2
18	183	EDUARDO MARTINS DE CARVALHO	MG	FÍSICA	BC1
19	94	DANILO ARAÚJO DO NASCIMENTO	MS	FÍSICA	NE



Secretaria Municipal  
de Cultura

Secretaria Municipal de  
Esportes, Lazer e Recreação

Secretaria Municipal dos  
Transportes / SPTrans / CET

Secretaria Municipal  
de Educação

Secretaria Municipal  
da Saúde

Secretaria Municipal da Pessoa  
com Deficiência e Mobilidade Reduzida



Secretaria dos Direitos  
da Pessoa com Deficiência

# PARALIMPIADAS ESCOLARES



20	92	RAFAELA DUARTE CHIMENES	MS	FÍSICA	BC3
21	30	LUCIANO VENÍCIUS FERREIRA DUARTE	PB	FÍSICA	BC2
22	28	RENYER LADISLAU MACIEL	PB	FÍSICA	BC3
23	23	GUSTAVO PALMA PEIXOTO	PE	FÍSICA	BC1
24	68	ELIEZER DIEGO GONÇALVES	PR	FÍSICA	BC3
25	67	JUAN VINIUS ORTIZ	PR	FÍSICA	BC2
26	19	MATHEUS ALVES LEITE	PR	FÍSICA	BC2
27	80	PRISCILA OTILIA HEBERLE	PR	FÍSICA	BC2
28	63	WULLIAN JOSE CORREIA DA SILVA	PR	FÍSICA	BC3
29	17	AUGUSTO LUIS AVILA	PR	FÍSICA	BC1
30	64	ARMANDO DIEGO JORY	PR	FÍSICA	BC3
31	122	ARIEL SOARES DE OLIVEIRA BATISTA	RJ	FÍSICA	BC4
32	181	GRAZYELA ROBERTA GARCIA DE FIGUEIREDO	RJ	FÍSICA	BC4
33	124	VICTÓRIA GOULART DA FRANÇA	RJ	FÍSICA	BC1
34	24	EDMUNDO FELIPE DE MELO	RN	FÍSICA	NE
35	51	SUELEN CONDORI HERVAS	RO	FÍSICA	BC3
36	52	AIRTO LUCAS DA SILVA	RS	FÍSICA	BC2
37	53	GABRIEL DIAS LEITE	RS	FÍSICA	BC1
38	54	JEAN CARLO BUENO DE OLIVEIRA	RS	FÍSICA	BC2
39	25	VANESSA DE SIQUEIRA	RS	FÍSICA	BC4
40	107	ALEX PEREIRA CARVALHO	SC	FÍSICA	BC3
41	59	ANDRÉ UHLMANN	SC	FÍSICA	BC2
42	118	DANIEL VERAS SILVESTRE	SC	FÍSICA	BC3
43	135	JOÃO BATISTA PIRES DA SILVA	SC	FÍSICA	BC2
44	170	WILLIAN DOS SANTOS NISSEL	SC	FÍSICA	BC4
45	167	FRANCESCO PEDRO RODRIGUES	SP	FÍSICA	BC2

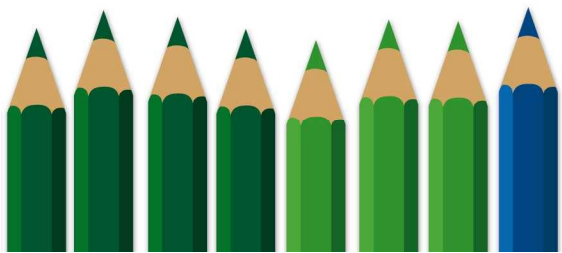

Secretaria Municipal  
de Cultura

Secretaria Municipal de  
Esportes, Lazer e Recreação

Secretaria Municipal dos  
Transportes / SPTrans / CET

Secretaria Municipal  
de Educação

Secretaria Municipal  
da Saúde

Secretaria Municipal da Pessoa  
com Deficiência e Mobilidade Reduzida

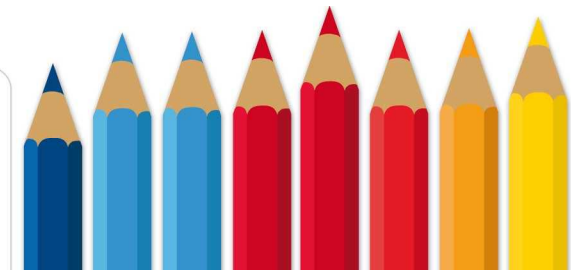

## RESULTADO DE CLASSIFICAÇÃO

### FUTEBOL DE 7

ORDEM	REGISTRO	NOME	UF	DEFICIENCIA	CLASSE
1	79	ALEXANDRE GABRIEL DE OLIVEIRA	AC	FÍSICA	NE
2	100	EGBERTO DA SILVA LIMA	AC	FÍSICA	NE
3	99	FELIPE LIMA MARTINS	AC	FÍSICA	FT-8
4	88	FÉLIX BARBOSA DO SILVA	AC	FÍSICA	NE
5	102	KELVYS DE SOUZA REIS	AC	FÍSICA	FT-6
6	72	LORRAN VIEIRA DA SILVA	AC	FÍSICA	FT-6
7	84	TIAGO RODRIGUES SOUZA	AC	FÍSICA	FT-5
8	95	JORGE FERNANDO PEREIRA FERREIRA	DF	FÍSICA	FT-5
9	98	LUCAS FERNANDO SOUZA ALVES	DF	FÍSICA	FT-7
10	111	EMERSON ALVES DA SILVA	DF	FÍSICA	FT-5
11	101	JOÃO VICTOR BATISTA CÔRTEZ	DF	FÍSICA	FT-7
12	156	BUCK JONES RIBEIRO	MG	FÍSICA	NE
13	149	DANIEL BERNARDES DE SOUZA	MG	FÍSICA	FT-8
14	95	JOEL AUGUSTO SILVA	MG	FÍSICA	FT-7
15	151	LUCAS MESQUITA BARBOSA	MG	FÍSICA	FT-8
16	160	PEDRO PAULO OLIVEIRA MOLINAR	MG	FÍSICA	FT-7
17	132	YURI ANTÔNIO DOMINGOS DE SOUZA	MG	FÍSICA	FT-7



# PARALIMPIADAS ESCOLARES



18	143	ANGELINO ALVES RODRIGUES	MG	FÍSICA	FT-6
19	145	BRUNO GONÇALVES CORTES	MS	FÍSICA	FT-7
20	104	JOÃO LUCAS DE ARAÚJO CAMARGO	MS	FÍSICA	NE
21	102	THIAGO LEONARDO RODRIGUES DA SILVA	MS	FÍSICA	FT-7
22	57	WESLEY DOMINGOS XUSTER	MS	FÍSICA	FT-5
23	128	BRUNO EDUARDO FINELLIS FERREIRA	RJ	FÍSICA	FT-8
24	130	JOÃO MARCOS MONTENEGRO	RJ	FÍSICA	FT-7
25	26	MICHAEL LACERDA DE OLIVEIRA	RJ	FÍSICA	FT-7
26	131	PAULO VITOR BERNARDES MACHON LOPES	RJ	FÍSICA	NE
27	25	RAFAEL ROSA PEREIRA ENEAS	RJ	FÍSICA	FT-8
28	99	YURI DA SILVA AMORIM	RJ	FÍSICA	FT-6
29	52	FERNANDO DE MATOS E SILVA	RO	FÍSICA	FT-7
30	37	LUIZ HENRIQUE AZEVEDO ROCHA DE ANDRADE	RO	FÍSICA	FT-5
31	108	AGNALDO JACOB JUNIOR	SC	FÍSICA	FT-6
32	152	BRUNO BEMVENUTTE	SC	FÍSICA	FT-6
33	116	CANDEROI CHANANDO DA CONCEIÇÃO	SC	FÍSICA	FT-7
34	133	JULIANO CAVANI DRÉ	SC	FÍSICA	FT-5
35	136	JULIO CESAR BATISTA RAMALHO	SC	FÍSICA	FT-7
36	48	LUCAS MASCARENHAS DOS ANJOS	SC	FÍSICA	FT-6

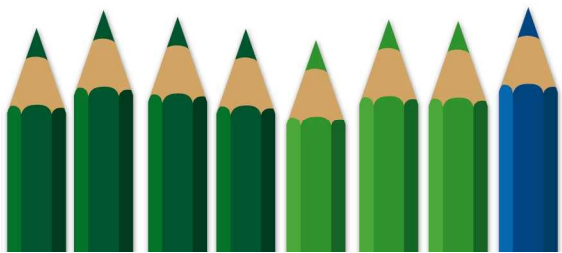

Secretaria Municipal  
de Cultura

Secretaria Municipal  
de Educação

Secretaria Municipal de  
Esportes, Lazer e Recreação

Secretaria Municipal  
da Saúde

Secretaria Municipal dos  
Transportes / SPTrans / CET

Secretaria Municipal da Pessoa  
com Deficiência e Mobilidade Reduzida

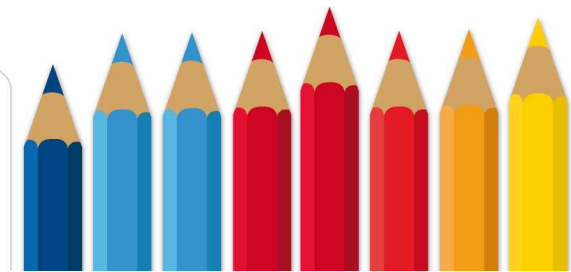



# RESULTADO DE CLASSIFICAÇÃO

## NATAÇÃO

ORDEM	REGISTRO	NOME	UF	DEFICIENCIA	CLASSE	CLASSE2	CLASSE3
1	100	EGBERTO DA SILVA LIMA	AC	FÍSICA	NE	NE	NE
2	35	ADRIELE TERESA NASCIMENTO	AL	FÍSICA	S10	SB9	SM10
3	37	EMILY SANTOS SILVA	AL	FÍSICA	S9	SB8	SM9
4	4	NATANIEL MALTA DOS SANTOS	AL	FÍSICA	S6	SB5	SM6
5	34	PAULA FRANCINETE TEIXEIRA SILVA	AL	FÍSICA	NE	SB9	NE
6	156	CLÁUDIO IRINEU DA SILVA JUNIOR	DF	FÍSICA	S9	SB8	SM9
7	36	ELIAB DA SILVA SANTOS	ES	FÍSICA	S7	SB6	SM7
8	37	EZEQUIAS LIMA DE PAULO	ES	FÍSICA	S2		
9	38	LETICIA ANDRADE DA SILVA	ES	FÍSICA	S5	SB4	SM5
10	51	MATHEUS COSTA FEU	ES	FÍSICA	S1		
11	45	STEPHANY NOBRE RODRIGUES	ES	FÍSICA	S9	SB9	SM9
12	40	WAGNER BELLO REGATTIERI	ES	FÍSICA	S6	SB5	SM6
13	44	BÁRBARA HELIODORA AYRES DE QUEIROZ	GO	FÍSICA	S6	SB5	SM5
14	38	DANILO DE SOUZA SOARES	GO	FÍSICA	NE	NE	NE
15	19	GUSTAVO DIAS DA SILVA DOURADO	GO	FÍSICA	NE	NE	NE
16	64	JÉSSICA LORRAINE PREGO	GO	FÍSICA	S9	SB8	SM9
17	42	JOHNATHAN LEAL TERCENCO MENDONÇA	GO	FÍSICA	S7		
18	51	MARÍLIA DE PAULA BARROS BOTELHO	GO	FÍSICA	S8	SB8	SM8

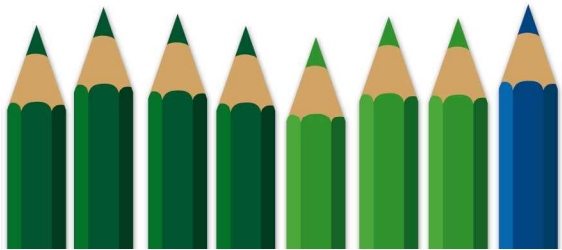

Secretaria Municipal de Cultura

Secretaria Municipal de Esportes, Lazer e Recreação

Secretaria Municipal dos Transportes / SPTrans / CET

Secretaria Municipal de Educação

Secretaria Municipal da Saúde

Secretaria Municipal da Pessoa com Deficiência e Mobilidade Reduzida



Secretaria dos Direitos da Pessoa com Deficiência

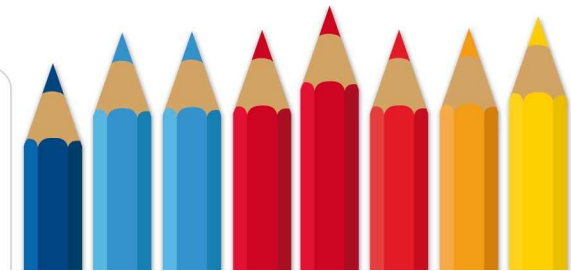

# PARALIMPIADAS ESCOLARES



19	160	PEDRO PAULO OLIVEIRA MOLINAR	MG	FÍSICA	S7		
20	116	REGINER EUARÍSTICO COSTA JUNIOR	MG	FÍSICA	S10	SB9	SM10
21	144	MATHEUS HENRIQUE SILVA SANTOS PINHEIRO	MS	FÍSICA	INC	INC	INC
22	96	EDMILSN DA SILVA FONSECA	PA	FÍSICA	NE	SB9	NE
23	121	SIDNEY PANTOJA DOS SANTOS	PA	FÍSICA	S7		
24	25	ARTHUR SANTOS PEREIRA	PB	FÍSICA	NE	NE	NE
25	9	SYLVIO UBIRATAN DA FONSECA JUNIOR	PE	FÍSICA	S9	SB8	SM9
26	10	MARCELO SANTANA	PI	FÍSICA	S10		
27	61	LUANA DE LIMA ESCOVIAKE	PR	FÍSICA	S7		
28	56	RONAN NUNES CORDEIRO	PR	FÍSICA	S10	SB9	SM10
29	60	VITORIA CAROLINA DA SILVA RIBEIRO	PR	FÍSICA	S9	SB9	SM9
30	174	CHARLE DE ALMEIDA DA SILVA	RJ	FÍSICA	S9		
31	146	JULYANA CRISTINA DA SILVA	RJ	FÍSICA	S8	SB9	SM8
32	145	PEDRO HENRIQUE DO NASCIMENTO DA SILVA	RJ	FÍSICA	S8	SB8	SM8
33	198	RHAYSSA SILVA DOS SANTOS	RJ	FÍSICA	S9	SB8	SM9
34	147	VIVIANE THAIS MELO DE ALBUQUERQUE	RJ	FÍSICA	S7		
35	148	YAGO DA FONSECA DIAMANTINO	RJ	FÍSICA		SB9	
36	37	LUIZ HENRIQUE AZEVEDO ROCHA DE ANDRADE	RO	FÍSICA	S10		
37	110	ALYSSON ROBERTO DE SOUZA	SC	FÍSICA	S9	SB9	SM9
38	115	BRUNO KANTOVICK DELFINO	SC	FÍSICA	S7	SB6	SM7
39	34	DAVI RENISSON CONCEIÇÃO	SE	FÍSICA	S9		
40	24	WILLIAN DE SÁ SANTOS	SE	FÍSICA	S8	SB7	SM8
41	146	BEATRIZ ZUZI RODRIGUES	SP	FÍSICA	S7	SB6	SM7
42	173	BRUNO BRAMBILLA	SP	FÍSICA	S7	SB7	SM7
43	152	VITOR ORSELLI	SP	FÍSICA	S8	SB7	SM8
44	172	WILTON FERNADES DA SILVA	SP	FÍSICA	S6	SB5	SM6

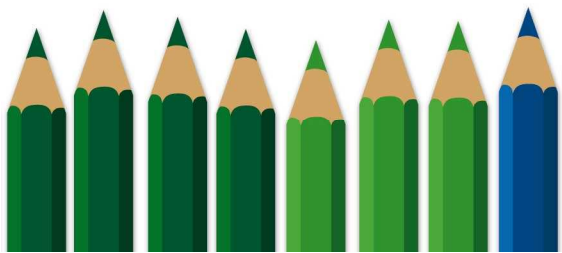

Secretaria Municipal  
de Cultura

Secretaria Municipal de  
Esportes, Lazer e Recreação

Secretaria Municipal dos  
Transportes / SPTrans / CET

Secretaria Municipal  
de Educação

Secretaria Municipal  
da Saúde

Secretaria Municipal da Pessoa  
com Deficiência e Mobilidade Reduzida

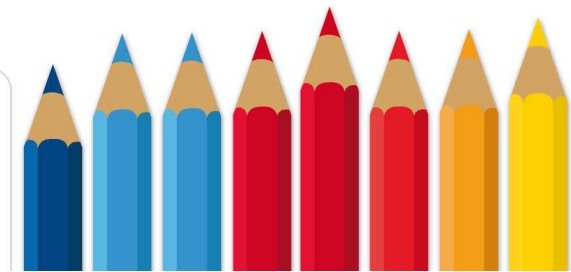

## RESULTADO DE CLASSIFICAÇÃO

### TÊNIS DE MESA

ORDEM	REGISTRO	NOME	UF	DEFICIENCIA	CLASSE
1	57	WELINGTON DA SILVA VIANA FILHO	AC	FÍSICA	TM 7
2	1	CARLOS KAZÉ FERNANDES GONÇALVES	AP	FÍSICA	TM 8
3	35	FRANCISCO LUCAS DE FREITAS CASTRO	CE	FÍSICA	TM 8
4	32	JOÃO DE SOUSA GOIS NETO	CE	FÍSICA	TM 9
5	4	LUCAS DOURADO RIBEIRO	CE	FÍSICA	TM 4
6	41	CARLOS EDUARDO DOS SANTOS	DF	FÍSICA	TM 8
7	106	FABRÍCIO LIMA DOS SANTOS	DF	FÍSICA	TM 7
8	62	HEITOR DE LIMA ARAÚJO	DF	FÍSICA	TM 2
9	126	HENRIQUE CARVALHO ALVES DA SILVA	DF	FÍSICA	TM 7
10	48	JÚLIO DE ALMEIDA RODRIGUES	DF	FÍSICA	TM 8
11	49	MARCOS VINICIUS CAVALCANTE OLIVEIRA	GO	FÍSICA	TM 5
12	48	WELLITONN CARLOS RIBEIRO DA SILVA LEDHUX	GO	FÍSICA	TM 10
13	100	CAIO ALMADA AMORIM	MG	FÍSICA	TM 8
14	72	CAMILA DOS SANTOS RIBEIRO	MG	FÍSICA	TM 4
15	75	FÁBIO BERNARDES FILGUEIRAS NETO	MG	FÍSICA	TM 5
16	73	ROSIANE DE ALMEIDA ARAÚJO	MG	FÍSICA	TM 4
17	13	DIEGO OLIVEIRA DA SILVA	MS	FÍSICA	TM 6
18	141	EZEQUIEL JOSAFÁ BARBOSA DOS SANTOS	MS	FÍSICA	TM 7

# PARALIMPIADAS ESCOLARES



19	8	SEBASTIÃO LUCAS NEVES DE MELO	MS	FÍSICA	TM 6
20	105	YOLANDA ALMEIDA MAIA	MS	FÍSICA	TM 10
21	107	CAIO FERNANDO CUNHA GOMES	PA	FÍSICA	TM 8
22	83	JUNINHO DE SOUSA RAMOS	PA	FÍSICA	TM 9
23	25	ROSICLEIA DA SILVA CORREA	PA	FÍSICA	TM 10
24	11	MAYARA COROLINE DA SILVA	PE	FÍSICA	TM 10
25	12	VICTOR MATEUS DANTAS DE ALMEIDA	PE	FÍSICA	TM 8
26	13	JOSÉ ALBERTO FERREIRA MAIA FILHO	PI	FÍSICA	TM 10
27	156	GABRIEL GOMES MESQUITA	RJ	FÍSICA	TM 4
28	159	GUILHERME DE ARAÚJO	RJ	FÍSICA	TM 8
29	81	GUSTAVO SANTOS BARBOSA	RJ	FÍSICA	TM 6
30	79	GYAN SEBASTIÃO MACEDO	RJ	FÍSICA	TM 7
31	77	HUGO BORGES DE OLIVEIRA	RJ	FÍSICA	TM 3
32	80	ROBERTA KELLY DA SILVA DIAS MORAES	RJ	FÍSICA	TM 5
33	21	GUILHERME SUSSUARANA TERRA	RO	FÍSICA	TM 7
34	23	ALIFER JUNIOR VIEIRA JONJOB	RO	FÍSICA	TM 8
35	10	GEAN QUEIROZ DA CONCEIÇÃO	RO	FÍSICA	TM 8
36	30	JONATHAN OLIVEIRA BOTELHO	RS	FÍSICA	TM 9
37	121	FELIPE FIGUEIREDO FORMENTINI	SC	FÍSICA	TM 7
38	147	SUZANA NAHIRNEI	SC	FÍSICA	TM 9
39	114	BEATRIZ DAYANA MEIER	SC	FÍSICA	TM 6
40	128	GUSTAVO ALEXANDRE LASKOSKI	SC	FÍSICA	TM 8
41	132	JOÃO HENRIQUE DIAS	SC	FÍSICA	TM 9
42	2	AMANDA HELLEN CARVALHO	SP	FÍSICA	TM 8
43	222	CARLOS EDUARDO VALERIO	SP	FÍSICA	TM 8

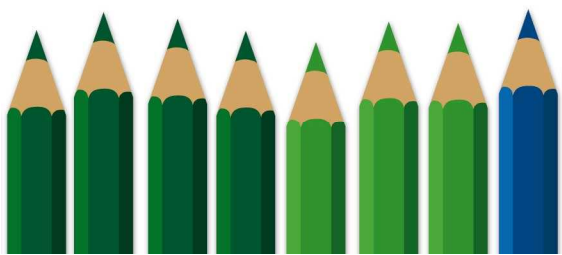

Secretaria Municipal  
de Cultura

Secretaria Municipal de  
Esportes, Lazer e Recreação

Secretaria Municipal dos  
Transportes / SPTrans / CET

Secretaria Municipal  
de Educação

Secretaria Municipal  
da Saúde

Secretaria Municipal da Pessoa  
com Deficiência e Mobilidade Reduzida



Secretaria dos Direitos  
da Pessoa com Deficiência

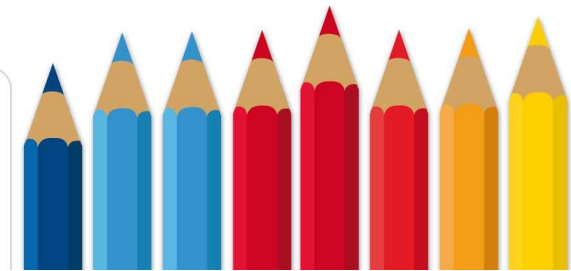

# PARALIMPIADAS ESCOLARES



## RESULTADO DE CLASSIFICAÇÃO

### VOLEIBOL SENTADO

ORDEM	REGISTRO	NOME	UF	DEFICIENCIA	CLASSE
1	36	JARLON LEOPOLDINO DA SILVA	AL	FÍSICA	NE
2	28	JOSE EDUARDO F. DOS SANTOS	AL	FÍSICA	EL
3	8	KAIO BRUNO DA SILVA BELO	AL	FÍSICA	EL
4	38	MARCOS VINICIOS GOUVEIA SANTOS	AL	FÍSICA	EL
5	142	ANDERSON SILVA FRAZ	DF	FÍSICA	EL
6	131	DANIEL CARVALHO DOS SANTOS	DF	FÍSICA	EL
7	128	DIEGO LIMA COSTA	DF	FÍSICA	EL
8	157	GABRIEL SANTOS DA SILVA	DF	FÍSICA	EL
9	48	JÚLIO DE ALMEIDA RODRIGUES	DF	FÍSICA	EL
10	11	MARVIN COSTA SILVA	DF	FÍSICA	EL
11	138	WELLINGTON DE SOUZA BARRETO	DF	FÍSICA	EL
12	140	WELLINGTON MAXIMO DE SOUSA SILVA	DF	FÍSICA	EL
13	36	ANDERSON FELIPE GALVÃO DA SILVA	GO	FÍSICA	EL
14	52	RENAN MARIANO MIRANDA	GO	FÍSICA	EL
15	105	ABNER ALVES FERNANDES	MG	FÍSICA	el
16	145	AUDREY ARAUJO SANTOS	MG	FÍSICA	EL
17	83	BRENO GOLÇALVES MOURA	MG	FÍSICA	EL
18	32	BRUNO SOARES MARTINS	MG	FÍSICA	EL
19	152	DOUGLAS GENEROSO DA SILVA	MG	FÍSICA	EL
23	3	RAISSA ROCHA MACHADO	MG	FÍSICA	EL



Secretaria Municipal  
de Cultura

Secretaria Municipal de  
Esportes, Lazer e Recreação

Secretaria Municipal dos  
Transportes / SPTrans / CET

Secretaria Municipal  
de Educação

Secretaria Municipal  
da Saúde

Secretaria Municipal da Pessoa  
com Deficiência e Mobilidade Reduzida



# PARALIMPIADAS ESCOLARES



24	169	WARLEY JUNIOR DIAS	MG	FÍSICA	EL
25	60	MAICON JOSÉ DOS SANTOS SOUZA	PA	FÍSICA	EL
26	55	MAYKON DOUGLAS DA SILVA	PA	FÍSICA	EL
27	175	JONICLEICE DE ALMEIDA GERALDO	RJ	FÍSICA	NE
28	196	JOSÉ RENATO SOARES DE ALMEIDA CORREA	RJ	FÍSICA	EL
29	94	LOHANE SOARES GOULART	RJ	FÍSICA	EL
30	164	LUCAS FERNANDES TOMÁZ DA SILVA	RJ	FÍSICA	EL
31	195	RODRIGO ANDRÉ CAMARA DE MENEZES	RJ	FÍSICA	EL
32	153	CLAUDEMIR DOS SANTOS SABINO	SC	FÍSICA	EL
33	14	EMERSON DOS SANTOS LOPES	SC	FÍSICA	EL
34	18	JIAN CARLOS SOLIVO	SC	FÍSICA	EL
35	133	JULIANO CAVANI DRÉ	SC	FÍSICA	EL
36	158	LUCIANO PONTES	SC	FÍSICA	EL
38	144	MATHEUS EVALDO LUCMANN	SC	FÍSICA	MEL
39	150	WILLIAN HONNEF	SC	FÍSICA	MEL
40	182	CAROLINE DA SILVA BARBARINO	SP	FÍSICA	EL
41	129	CAROLINE MENDONÇA	SP	FÍSICA	EL
44	90	JEFFERSON TEIXEIRA MARTINS	SP	FÍSICA	EL
45	211	KAUANE MARIA SILVA SANTOS	SP	FÍSICA	EL
46	16	LAIRA CRISTINA DA SILVA GUIMARÃES	SP	FÍSICA	EL
47	128	LUANE APARECIDA SOUZA SOARES	SP	FÍSICA	EL
48	212	LUIZ APARECIDO DOS SANTOS MIRANDA	SP	FÍSICA	EL
49	78	MAIRA XAVIER DO PRADO	SP	FÍSICA	EL
50	186	MARCOS ANTONIO SHIBAKURA DA SILVA	SP	FÍSICA	EL
51	176	VITOR DOS SANTOS FERNANDES FERREIRA	SP	FÍSICA	MEL
53	184	YEZZA SANTOS SOUZA	SP	FÍSICA	EL

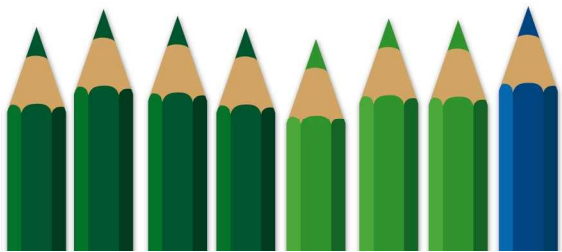

Secretaria Municipal  
de Cultura

Secretaria Municipal de  
Esportes, Lazer e Recreação

Secretaria Municipal dos  
Transportes / SPTrans / CET

Secretaria Municipal  
de Educação

Secretaria Municipal  
da Saúde

Secretaria Municipal da Pessoa  
com Deficiência e Mobilidade Reduzida

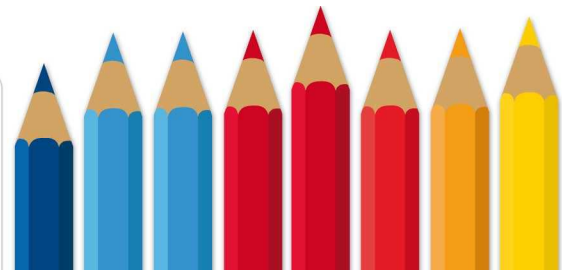



# RESULTADO DE CLASSIFICAÇÃO

## OFTALMOLÓGICA

ORDEM	REGISTRO	NOME	UF	DEFICIENCIA	MODALIDADE 1	MODALIDADE 2	CLASSE
1	97	ANGELA CLAUDIA DO NASCIMENTO	AC	VISUAL	Atletismo	-	B3
2	101	JOSÉ MARIA REIS CARVALHO JUNIOR	AC	VISUAL	Atletismo	-	B2
3	33	BRENDOW CHRISTIAN DE SOUZA MOURA	AM	VISUAL	Atletismo	-	B1
4	23	ELIELTON LIRA DE OLIVEIRA	AM	VISUAL	Atletismo	-	B1
5	19	GABRIEL BRANDÃO DA SILVA	AM	VISUAL	Atletismo	-	B1
6	7	ADRIELE SABRINA FERNANDES DA SILVA	AP	VISUAL	Goalball	-	B3
7	14	ANTONIO EDUARDO DOS SANTOS GOMES	AP	VISUAL	Atletismo	-	NE
8	5	CLEISON AFONSO SILVA ALMEIDA	AP	VISUAL	Goalball	-	B1
9	3	DIONE PIRES DA SILVA	AP	VISUAL	Goalball	-	B2
11	10	ELANE CARDOSO DOS SANTOS	AP	VISUAL	Goalball	-	B3
12	6	IZAAC RIBEIRO ARAUJO	AP	VISUAL	Goalball	-	B1
13	11	KARINA DOS SANTOS LIMA	AP	VISUAL	Goalball	-	B3
14	12	MARCIA CRISTINA DE ALMEIDA OLIVEIRA	AP	VISUAL	Goalball	Atletismo	B1
15	13	RENATO PINHEIRO DA SILVA	AP	VISUAL	Goalball	-	B1
18	4	ROMÁRIO DA SILVA FEIO	AP	VISUAL	Goalball	-	B3
19	22	ANTONIA BIANCA SILVA SOUSA	CE	VISUAL	Atletismo	-	B3
20	24	FRANCISCO EDVAR DOS SANTOS MOREIRA	CE	VISUAL	Atletismo	-	NE
21	30	ITALO BERNARDO RIBEIRO	CE	VISUAL	Atletismo	-	B1
22	29	MAURO SILVA DOS SANTOS	CE	VISUAL	Natação	-	B2

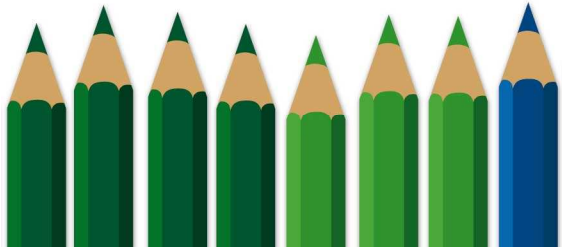

Secretaria Municipal de Cultura

Secretaria Municipal de Esportes, Lazer e Recreação

Secretaria Municipal dos Transportes / SPTrans / CET

Secretaria Municipal de Educação

Secretaria Municipal da Saúde

Secretaria Municipal da Pessoa com Deficiência e Mobilidade Reduzida

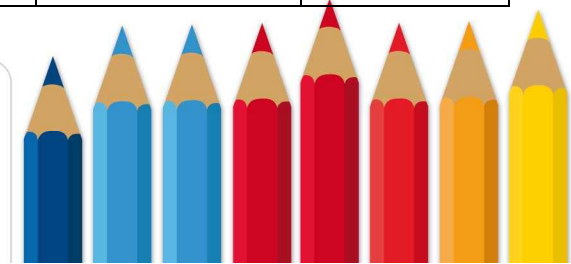



# PARALIMPIADAS ESCOLARES



23	21	REGINARA LUCIA PEREIRA DE SOUSA	CE	VISUAL	Atletismo	-	B1
24	124	GIORGIANA DE PINHO LIMA	DF	VISUAL	Atletismo	-	NE
25	94	IGOR CARVALHO	DF	VISUAL	Goalball	-	B1
26	153	LARISSA NAKABAYASH ROSSI LANGAMER	DF	VISUAL	Goalball	-	B3
27	68	LUCAS AVELAR PEREIRA DE LIMA	DF	VISUAL	Natação	-	B3
28	134	MARIA GEOVANA COSTA CATANHEDE	DF	VISUAL	Atletismo	-	B3
29	113	MATEUS BARROSO RAMOS ARAUJO	DF	VISUAL	Atletismo	-	NE
30	77	RENAN SILVA PEREIRA	DF	VISUAL	Atletismo	-	B3
31	63	EDISON OLIVEIRA ALVES	ES	VISUAL	Goalball	Natação	B1
32	66	ALEXANDRE NUNES VANZELLER	ES	VISUAL	Judô	-	B3
33	47	BÁRBARA GOMES ROBERTO	ES	VISUAL	Judô	-	NE
34	41	CAIO HENRIQUE RAMOS AMORIM	ES	VISUAL	Judô	-	B2
35	60	DANIELE JESUS DOS SANTOS	ES	VISUAL	Goalball	-	B3
36	64	ISLÂNIA BARROS DE ALMEIDA	ES	VISUAL	Atletismo	Goalball	B1
37	42	JEFERSON MORAES LOPES	ES	VISUAL	Judô	-	B3
38	46	JHONATAN GOMES ROBERTO	ES	VISUAL	Judô	-	B3
39	62	JOSÉ AUGUSTO BENFICA	ES	VISUAL	Goalball	-	B1
40	23	YGOR SILVA FERNANDES	ES	VISUAL	Judô	-	B3
41	65	ANDERSON LUIZ SOUSA CALAI	GO	VISUAL	Natação	-	B3
43	40	GABRIEL PEREIRA LIMA	GO	VISUAL	Atletismo	-	B3
44	45	GABRIEL SILVA DA COSTA	GO	VISUAL	Futebol de 5	-	B1
45	46	RODRIGO CASTRO SILVA	GO	VISUAL	Futebol de 5	-	B1
46	43	JARDIEL VIEIRA SOARES	MA	VISUAL	Futebol de 5	-	B1
47	32	THÁÍS PEREIRA FRANÇA	MA	VISUAL	Atletismo	-	B1
48	92	ALICE PERI MOURA	MG	VISUAL	Atletismo	-	B1
49	155	FELIPE AUGUSTO JOSÉ ALVES	MG	VISUAL	Natação	-	B2

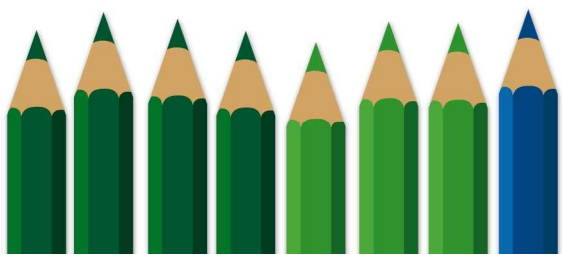

Secretaria Municipal  
de Cultura

Secretaria Municipal de  
Esportes, Lazer e Recreação

Secretaria Municipal dos  
Transportes / SPTrans / CET

Secretaria Municipal  
de Educação

Secretaria Municipal  
da Saúde

Secretaria Municipal da Pessoa  
com Deficiência e Mobilidade Reduzida

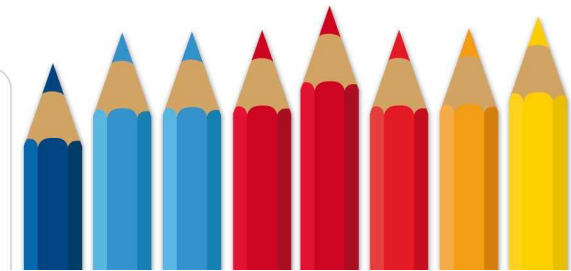

# PARALIMPIADAS ESCOLARES



50	193	ISABELA BRAGA MONTEIRO	MG	VISUAL	Goalball	-	B2
51	186	KATHELLEN DA SILVA RAMOS	MG	VISUAL	Atletismo	-	NE
52	180	VANILTON ROSA DA SILVA	MG	VISUAL	Natação	-	B1
53	109	HENRIQUE GARBIN DA SILVA	MS	VISUAL	Judô	-	NE
54	124	HIGOR ROCHEL FERREIRA SOARES	MS	VISUAL	Judô	-	NE
55	137	IGOR SCHINEIDER VENEZA	MS	VISUAL	Judô	-	NE
58	140	JEANA KADJA ABDALA DE MORAES	MS	VISUAL	Judô	-	NE
59	73	MONIQUE LOPES MARQUES	MS	VISUAL	Atletismo	-	B1
60	6	ISIS PAES DA CRUZ	MT	VISUAL	Atletismo	-	B3
61	87	DAYVID DA COSTA MONTEIRO	PA	VISUAL	Goalball	Atletismo	B3
62	88	LARISSA OLIVEIRA DA SILVA	PA	VISUAL	Judô	-	B1
63	124	STEPHANY MARIA DA SILVA CUNHA	PA	VISUAL	Natação	-	B1
64	31	ALAN GUTIERRE LOURENÇO SABINO	PB	VISUAL	Goalball	-	B2
65	33	AMANDA MONTENEGRO SILVA	PB	VISUAL	Goalball	-	B2
67	34	GUSTAVO GONSALVES DE MELO	PB	VISUAL	Goalball	-	B1
68	39	PEDRO HENRIQUE NOBREGA VELES	PB	VISUAL	Judô	-	NE
70	18	CAILTON SANTOS SILVA	PE	VISUAL	Atletismo	-	B3
71	75	ANA CAROLINA CAETANO MONTEFERRANTE	PR	VISUAL	Atletismo	-	B2
72	81	DANIEL CHEZANOSKI	PR	VISUAL	Goalball	-	B3
73	78	LUIS GUSTAVO MOREIRA DE ANDRADE	PR	VISUAL	Atletismo	Futebol de 5	B1
74	88	PAMELA IRACEMA AIRES	PR	VISUAL	Atletismo	-	B3
75	89	STEPHANIE RAIANNY BORBA	PR	VISUAL	Atletismo	-	B1
76	102	THIAGO DA SILVA	PR	VISUAL	Futebol de 5	-	B1
77	168	ALAINE LILIAN DA SILVA	RJ	VISUAL	Goalball	-	B2
78	107	ALICE ROSA DE OLIVEIRA	RJ	VISUAL	Atletismo	-	NE
79	106	ANA BEATRIZ DE ABREU RANGEL	RJ	VISUAL	Atletismo	-	B3

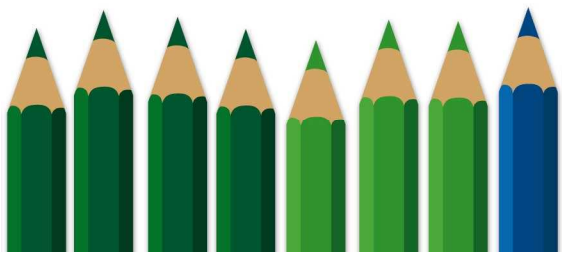

Secretaria Municipal  
de Cultura

Secretaria Municipal  
de Educação

Secretaria Municipal de  
Esportes, Lazer e Recreação

Secretaria Municipal  
da Saúde

Secretaria Municipal dos  
Transportes / SPTrans / CET

Secretaria Municipal da Pessoa  
com Deficiência e Mobilidade Reduzida

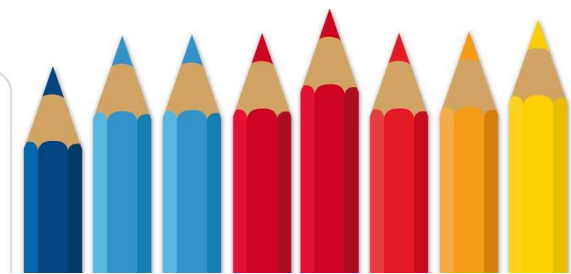

# PARALIMPIADAS ESCOLARES



81	133	CARLOS HENRIQUE DA SILVA OLIVEIRA	RJ	VISUAL	Judô	-	B2
82	134	ERICA GONÇALVES APRIJO	RJ	VISUAL	Judô	-	B3
83	105	FABIO SILVA DO CARMO	RJ	VISUAL	Atletismo	-	B3
84	173	FELIPE SABINO	RJ	VISUAL	Futebol de 5	-	B1
85	111	GABRIEL FARIA	RJ	VISUAL	Atletismo	-	NE
86	135	GABRIEL NASCIMENTO SILVA	RJ	VISUAL	Judô	-	B3
87	193	ILA DOS SANTOS FRANCO BORGES	RJ	VISUAL	Natação	-	B3
88	177	JOELLY DA SILVA PIMENTA	RJ	VISUAL	Futebol de 5	-	B1
89	170	LETÍCIA GOMES LIMA	RJ	VISUAL	Natação	-	B2
90	172	LUIS FELIPE DE OLIVEIRA FERREIRA	RJ	VISUAL	Futebol de 5	-	B1
92	200	TIMÓTEO SANTOS COSTA	RJ	VISUAL	Goalball	-	B2
93	136	VINÍCIUS FERREIRA SOARES	RJ	VISUAL	Judô	-	B3
94	151	VITOR VIANA DA SILVA	RJ	VISUAL	Natação	-	B3
95	31	AMANDA EMILLY FERNANDES DE SANTANA	RN	VISUAL	Atletismo	-	B2
97	28	LUAN LOPES DA SILVA	RN	VISUAL	Goalball	-	B1
98	32	PABLO BRUNO CIRÍACO BORGES DA CRUZ	RN	VISUAL	Judô	-	B1
99	29	PAULO RICARDO MARCELINO DE LIMA	RN	VISUAL	Goalball	-	B1
100	27	PEDRO HENRIQUE DUARTE GAMA	RN	VISUAL	Goalball	-	B1
101	30	THALITA VITORIA SIMPLICIO DA SILVA	RN	VISUAL	Atletismo	-	B3
102	26	WILLIAM PEREIRA DA COSTA	RN	VISUAL	Goalball	-	B2
103	36	ALEX DOUGLAS MOTA MORAIS	RO	VISUAL	Atletismo	Judô	B3
104	57	KESLEY JOSUE PEREIRA TEODORO	RO	VISUAL	Atletismo	-	B3
105	56	KETYLPA PAULA PEREIRA TEODORO	RO	VISUAL	Atletismo	-	NE
106	41	LEILANE DA SILVA AZEVEDO	RO	VISUAL	Atletismo	-	NE
107	23	GABRIEL BARROS DOS SANTOS DA CUNHA	RS	VISUAL	Judô	-	NE
108	113	AIRTON ARNOLDO	SC	VISUAL	Atletismo	Natação	B1

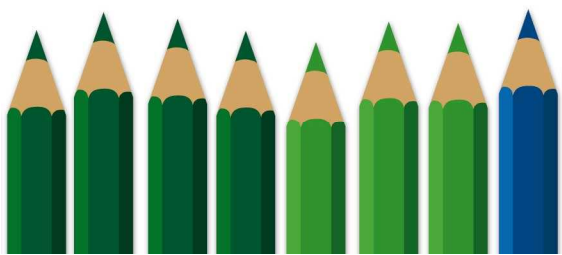

Secretaria Municipal  
de Cultura

Secretaria Municipal de  
Esportes, Lazer e Recreação

Secretaria Municipal dos  
Transportes / SPTrans / CET

Secretaria Municipal  
de Educação

Secretaria Municipal  
da Saúde

Secretaria Municipal da Pessoa  
com Deficiência e Mobilidade Reduzida

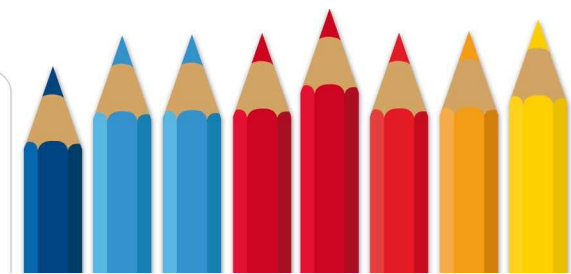

# PARALIMPIADAS ESCOLARES



109	164	ALINE DA SILVA MENDES	SC	VISUAL	Goalball	-	B3
110	126	GEOVANA APARECIDA CHAVES PADILHA	SC	VISUAL	Goalball	-	NE
112	154	GILVAN SCHMITT BOGLER	SC	VISUAL	Goalball	Natação	NE
113	129	JAINE DOS SANTOS SOUZA	SC	VISUAL	Goalball	-	NE
114	137	KARINA SILVA HOESLING	SC	VISUAL	Judô	-	B3
115	157	LEONARDO DE SOUZA SANTOS	SC	VISUAL	Goalball	Judô	B1
116	141	MARCIEL PADILHA	SC	VISUAL	Atletismo	Goalball	B2
117	174	MARIANGELA GUERINI FALABRETTI	SC	VISUAL	Atletismo	-	B3
120	146	PAMELA MAIARA CASTRO LORENZ	SC	VISUAL	Judô	-	B1
121	175	RUDINEY FELIPE KAEFER	SC	VISUAL	Goalball	-	B3
122	160	SHEILA APARECIDA DENEGREDO	SC	VISUAL	Judô	-	B3
123	26	MAYARA ARAÚJO DE ALMEIDA	SE	VISUAL	Atletismo	-	B2
124	145	BRENDA LIA SILVA SANTOS	SP	VISUAL	Natação	-	B1
126	168	CLELIA VITORIA DA SILVA ALFREDO	SP	VISUAL	Atletismo	-	B1
128	169	ELISEU OLIVEIRA DOS SANTOS	SP	VISUAL	Atletismo	-	B1
129	149	ERINELMA DA SILVA	SP	VISUAL	Goalball	-	B3
130	209	EVELYN KIM GROSSI	SP	VISUAL	Goalball	-	B3
131	123	GEOVANI RAMIRO TIAGO	SP	VISUAL	Natação	-	B3
132	210	JHONATAM HENRIQUE PEREIRA	SP	VISUAL	Judô	-	B3
134	175	KENNEDY GUSTAVO NOGUEIRA SILVA	SP	VISUAL	Judô	-	B3
135	208	LUAN PERPÉTUO BERTASI	SP	VISUAL	Atletismo	-	B1
136	213	OTAVIO LOURENÇO DA SILVA	SP	VISUAL	Futebol de 5	-	B1
137	179	PATRICIA ALMEIDA DE PAULA	SP	VISUAL	Atletismo	-	NE
138	143	RAFAELA FERNANDES BARCE	SP	VISUAL	Natação	-	B3
139	139	VITORIA MARIA SOUZA COSTA	SP	VISUAL	Natação	-	B1
141	23	WASHINGTON ELVIS DA SILVA SANTOS	SP	VISUAL	Goalball	-	B3

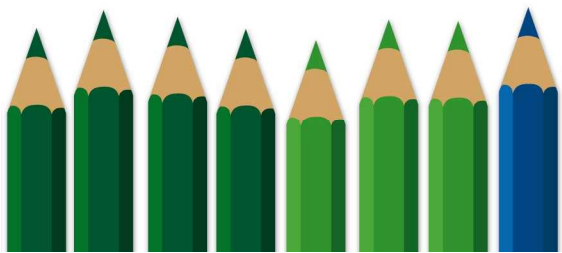

Secretaria Municipal  
de Cultura

Secretaria Municipal  
de Educação

Secretaria Municipal de  
Esportes, Lazer e Recreação

Secretaria Municipal  
da Saúde

Secretaria Municipal dos  
Transportes / SPTrans / CET

Secretaria Municipal da Pessoa  
com Deficiência e Mobilidade Reduzida

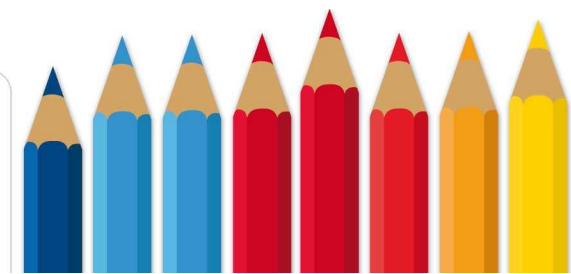



# RESULTADO DE CLASSIFICAÇÃO

## INTELECTUAL

REGISTRO	NOME	UF	CLASSIFICAÇÃO
61	ALAN MOTA ARAUJO	AC	ELEGÍVEL
50	CAIO FELIPE DE LIMA VIANA	AC	ELEGÍVEL
55	CARLOS EDUARDO MATOS LEITE	AC	ELEGÍVEL
67	LARISSA ARAÚJO MAIA	AC	ELEGÍVEL
11	JHULY KESIA F. DE OLIVEIRA	AC	ELEGÍVEL
68	KEROLAINE DA SILVA PAIVA	AC	ELEGÍVEL
92	LUCAS SILVA DE MACEDO	AC	ELEGÍVEL
20	LUCAS SILVA E SILVA	AC	ELEGÍVEL
82	LUCIANO CARVALHO MUNIZ	AC	ELEGÍVEL
66	LUDMILA CHAVES FARIAS	AC	ELEGÍVEL
23	MARCELINA PINHEIRO DA SILVA	AC	ELEGÍVEL
18	MAURICÉLIO SABINO DOS SANTOS	AC	ELEGÍVEL
69	PAULO HENRIQUE FEITOZA	AC	ELEGÍVEL
6	REBECA CAMPOS DE OLIVEIRA	AC	ELEGÍVEL
39	ANDRÉ LUIZ BENTO DA SILVA FILHO	AL	ELEGÍVEL
24	EVERTON COSTA DOS SANTOS	AL	ELEGÍVEL
25	FELIPE DOS SANTOS	AL	ELEGÍVEL
23	GUSTAVO ALVES DOS SANTOS	AL	ELEGÍVEL



Secretaria Municipal de Cultura

Secretaria Municipal de Esportes, Lazer e Recreação

Secretaria Municipal dos Transportes / SPTrans / CET

Secretaria Municipal de Educação

Secretaria Municipal da Saúde

Secretaria Municipal da Pessoa com Deficiência e Mobilidade Reduzida



Secretaria dos Direitos da Pessoa com Deficiência

# PARALIMPIADAS ESCOLARES



22	KENNEDY TAVARES DOS SANTOS	AL	ELEGÍVEL
43	RODRIGO DE OLIVEIRA SANTOS	AL	ELEGÍVEL
5	YAN GABRIEL DA SILVA GUEDES MARINHO	AL	ELEGÍVEL
14	BRUNA SANTOS JESUS	BA	ELEGÍVEL
12	ITALO MENDES DA FONSECA	BA	ELEGÍVEL
10	JEAN CARLOS OLIVEIRA DA SILVA	BA	ELEGÍVEL
15	JESSICA DOS SANTOS SOUZA	BA	ELEGÍVEL
11	RAUDINEI DOS SANTOS	BA	ELEGÍVEL
9	RUAN RAFAEL BARRETO LIRA	BA	ELEGÍVEL
13	TIAGO PEREIRA FRANÇA	BA	ELEGÍVEL
16	FRANCISCO MARCIEL DE SOUSA SILVA	CE	ELEGÍVEL
12	TERESA MARIA LIMA DO NASCIMENTO	CE	ELEGÍVEL
61	ALINNE DE SOUZA BATISTA	DF	ELEGÍVEL
2	ANA BEATRIZ CARVALHO SOUSA	DF	ELEGÍVEL
3	DARA ALANE LEAL DA SILVA	DF	ELEGÍVEL
30	EDUARDO HUDSON O. DE MOURA	DF	ELEGÍVEL
96	GUSTAVO NUNES PEREIRA	DF	ELEGÍVEL
117	HIAGO MOREIRA DOS SANTOS	DF	ELEGÍVEL
152	INGRID CHRISTINA SILVA DOS SANTOS	DF	ELEGÍVEL
66	JOEL MORAIS DE SOUZA	DF	ELEGÍVEL
120	LEONARDO BRUNO HENRIQUE CARVALHO COELHO	DF	ELEGÍVEL
13	RAIANE GOMES SILVA	DF	ELEGÍVEL
26	RODOLFO RADAMÉS FERREIRA CARVALHO	DF	ELEGÍVEL
27	VINÍCIUS DELCHO DE SOUZA BARTO	DF	ELEGÍVEL
151	YURI DE PAOLI BAUMANN	DF	ELEGÍVEL
67	DANIEL VIEIRA CAMPOS	ES	ELEGÍVEL

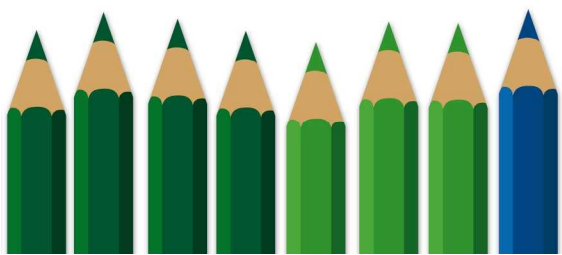

Secretaria Municipal de Cultura

Secretaria Municipal de Esportes, Lazer e Recreação

Secretaria Municipal dos Transportes / SPTrans / CET

Secretaria Municipal de Educação

Secretaria Municipal da Saúde

Secretaria Municipal da Pessoa com Deficiência e Mobilidade Reduzida

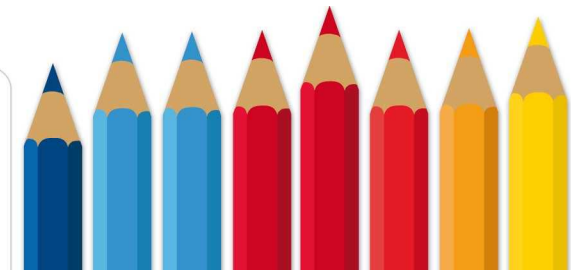

# PARALIMPIADAS ESCOLARES



55	FELIPE LIRIO DE OLIVEIRA	ES	ELEGÍVEL
29	GLEDSON PAULO DA COSTA NETO	ES	ELEGÍVEL
3	JÚLIA SOUZA DE MORAIS	ES	ELEGÍVEL
56	KELLY COSTA VIANA	ES	ELEGÍVEL
2	LAIDSON DOS SANTOS REIS	ES	ELEGÍVEL
68	MARCELO PEREIRA DA SILVA	ES	ELEGÍVEL
70	PAULO HENRIQUE ROSA MOREIRA	ES	ELEGÍVEL
58	ALINE DE SOUSA OLIVEIRA	GO	ELEGÍVEL
56	DIEGO FERREIRA DE OLIVEIRA	GO	ELEGÍVEL
66	FERNANDA LIGIA DA CONCEIÇÃO FRANÇA	GO	ELEGÍVEL
47	ILTON JUSCELINO GOMES DE CARVALHO	GO	ELEGÍVEL
53	MAILTON SOUZA ANANIAS	GO	ELEGÍVEL
43	MATEUS DE ALVARENGA SANTOS	GO	ELEGÍVEL
7	MATHEUS GABRIEL SILVA SOUZA	GO	ELEGÍVEL
39	RAIANE FERREIRA DA SILVA	GO	ELEGÍVEL
59	RAY TEIXEIRA VIEIRA	GO	ELEGÍVEL
29	SÉRGIO RENATO DINIZ	GO	ELEGÍVEL
54	WESTER ALVES CAETANO	GO	ELEGÍVEL
26	CHALYENE MOTA LEITE	MA	ELEGÍVEL
20	ELIDIO DO NASCIMENTO SILVA	MA	ELEGÍVEL
15	JACIELY CRUZ SANTANA	MA	ELEGÍVEL
36	JHONES FERREIRA DA SILVA	MA	ELEGÍVEL
16	JOELSON MENDES ARAÚJO	MA	ELEGÍVEL
24	KAROLAYNE LIMA COSTA	MA	ELEGÍVEL
27	MARLON SOARES RIBEIRO	MA	ELEGÍVEL
25	RICARDO DE SOUSA ATAIDE	MA	ELEGÍVEL

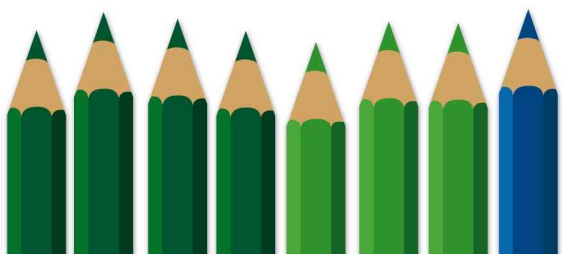

Secretaria Municipal  
de Cultura

Secretaria Municipal  
de Educação

Secretaria Municipal de  
Esportes, Lazer e Recreação

Secretaria Municipal  
da Saúde

Secretaria Municipal dos  
Transportes / SPTrans / CET

Secretaria Municipal da Pessoa  
com Deficiência e Mobilidade Reduzida

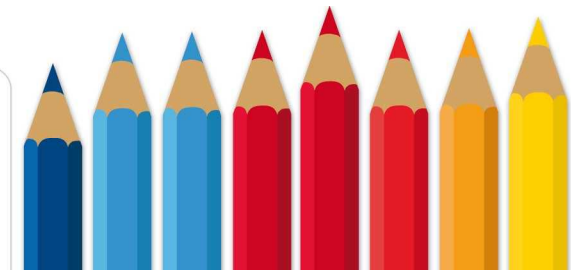

# PARALIMPIADAS ESCOLARES



28	WALDECY DIAS FERREIRA	MA	ELEGÍVEL
56	AMADOR PEREIRA DO NASCIMENTO NETO	MG	ELEGÍVEL
57	ANDERSON JACKSON JACOB	MG	ELEGÍVEL
135	ANDRESSA APARECIDA MIZAEI	MG	ELEGÍVEL
80	ARIEL PEDRO MARTINS DE SOUSA SANTOS	MG	ELEGÍVEL
185	ESTER GOMES BARROS	MG	ELEGÍVEL
157	FELIPE DOS SANTOS MARIANO	MG	ELEGÍVEL
158	ICARO DE MELO PEREIRA	MG	ELEGÍVEL
172	IZABELA FERNANDES PAULINO SILVA	MG	ELEGÍVEL
191	JOYCE FERNANDA DE JESUS	MG	ELEGÍVEL
77	PAULO HENRIQUE SANTARÉM DA SILVA	MG	ELEGÍVEL
54	PAULO ROSSE ALVES MOREIRA	MG	ELEGÍVEL
194	RANGEL APARECIDO DE JESUS	MG	ELEGÍVEL
178	TAINA BEATRIZ DE SOUZA DAMASCENO	MG	ELEGÍVEL
65	TAINÉLE LUANA DA SILVA VIANA	MG	ELEGÍVEL
181	WAGNER HENRIQUE NUNES	MG	ELEGÍVEL
35	ALEXANDRE RODRIGUES GONÇALVES	MS	ELEGÍVEL
74	ALEXSANDRA DOS SANTOS MIRANDA	MS	ELEGÍVEL
30	GRACIELE COSTA BRITO	MS	ELEGÍVEL
20	IRINEU LINHARES JUNIOR	MS	ELEGÍVEL
81	JULIANA DOS SANTOS TORQUATO	MS	ELEGÍVEL
126	KLEVERSON CAMILO DE LIMA	MS	ELEGÍVEL
32	MATEUS DA COSTA SANTOS	MS	ELEGÍVEL
18	MONIQUE APARECIDA PIMENTA DE OLIVEIRA	MS	ELEGÍVEL
106	PABLO MICHAEL MENDES DE OLIVEIRA	MS	ELEGÍVEL
40	PATRICIA DOS ANJOS LIMA	MS	ELEGÍVEL

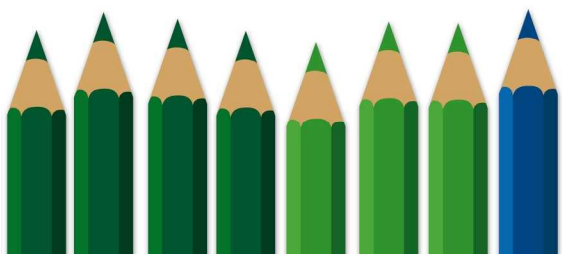

Secretaria Municipal  
de Cultura

Secretaria Municipal de  
Esportes, Lazer e Recreação

Secretaria Municipal dos  
Transportes / SPTrans / CET

Secretaria Municipal  
de Educação

Secretaria Municipal  
da Saúde

Secretaria Municipal da Pessoa  
com Deficiência e Mobilidade Reduzida

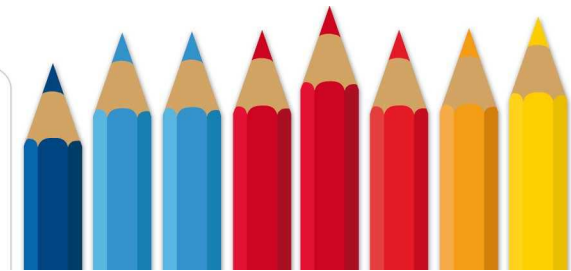



# PARALIMPIADAS ESCOLARES



7	RAFAEL MONTEIRO DOS SANTOS	MS	ELEGÍVEL
34	SAMUEL HENRIQUE DA SILVA	MS	ELEGÍVEL
125	WESLEY ICASSAT DAS CHAGAS PEREIRA	MS	ELEGÍVEL
99	ADRIELLY RODRIGUES PASSOS	PA	ELEGÍVEL
91	ALEXSANDRO SILVA DA COSTA	PA	ELEGÍVEL
79	ANDERSON BAIA SILVA	PA	ELEGÍVEL
106	ANDREY BARRETO PEREIRA	PA	ELEGÍVEL
38	DANIEL CARDOSO AMARAL	PA	ELEGÍVEL
22	FRANCISCO DE SOUSA SOARES	PA	ELEGÍVEL
23	IZAIAS DOS SANTOS FARIAS	PA	ELEGÍVEL
120	IZAMARA CORREA PANTOJA	PA	ELEGÍVEL
123	JEL CRUZ CORREA	PA	ELEGÍVEL
92	JOÃO VITOR VASCONCELOS GOMES	PA	ELEGÍVEL
101	KEREN SILVA SOUSA	PA	ELEGÍVEL
12	LUANA AGLICIA DE KASSIA DO S. LIMA	PA	ELEGÍVEL
63	MARCOS CORREIA ALMEIDA	PA	ELEGÍVEL
9	MAYANA DA SILVA FARIAS	PA	ELEGÍVEL
21	NEILA DE SOUSA SOARES	PA	ELEGÍVEL
105	SABRINA SANTOS DOS SANTOS	PA	ELEGÍVEL
119	WEMILLY ADRIANA LOPES DE SOUSA	PA	ELEGÍVEL
29	GENILSON DOMINGOS DA SILVA	PB	ELEGÍVEL
27	SEVERINO DO RAMO FERNANDES	PB	ELEGÍVEL
38	WALISSON MACENA DAS NEVES	PB	ELEGÍVEL
16	ANTONIO FRANCISCO AIRTON CAVALCANTI	PE	ELEGÍVEL
15	JHONATHAN DE LIMA RODRIGUES	PE	ELEGÍVEL
20	MARIA EDUARDA DA SILVA	PE	ELEGÍVEL



Secretaria Municipal  
de Cultura

Secretaria Municipal de  
Esportes, Lazer e Recreação

Secretaria Municipal dos  
Transportes / SPTrans / CET

Secretaria Municipal  
de Educação

Secretaria Municipal  
da Saúde

Secretaria Municipal da Pessoa  
com Deficiência e Mobilidade Reduzida



# PARALIMPIADAS ESCOLARES



19	MIRTES RAQUEL DA SILVA	PE	ELEGÍVEL
15	DIANA MARIA DE SOUSA	PI	ELEGÍVEL
14	FRANCISCO GEOVANE FEITOSA DA SILVA	PI	ELEGÍVEL
8	JAELTON ALCIDES SILVA CASTRO	PI	ELEGÍVEL
54	ANA PAULA SARTORETTO CORDEIRO	PR	ELEGÍVEL
94	DAIANE ROSA RODRIGUES	PR	ELEGÍVEL
16	DAMIANA LIMA DOS SANTOS	PR	ELEGÍVEL
1	DIONE FERREIRA DE CRUZ	PR	ELEGÍVEL
85	GEZIELE MATTOS DOS SANTOS	PR	ELEGÍVEL
22	GUILHERME URIEL FONSECA	PR	ELEGÍVEL
87	HERCULES DOS SANTOS MOREIRA	PR	ELEGÍVEL
55	JEAN DOS SANTOS SALES	PR	ELEGÍVEL
32	JHONATA AMARAL DA SILVA	PR	ELEGÍVEL
91	JOSÉ MILTON PEREIRA BENEVIDES	PR	ELEGÍVEL
86	JULIA ROMANO SARTOR	PR	ELEGÍVEL
9	MARINA D AVILA	PR	ELEGÍVEL
14	PRISCILA PESSINI DA SILVA	PR	ELEGÍVEL
96	RAFAELA ALVES DOS SANTOS	PR	ELEGÍVEL
20	WESLEY FERNANDO CAMILO PEREIRA	PR	ELEGÍVEL
107	YURI RAFAEL DE LIMA MACHADO	PR	ELEGÍVEL
82	ALISSON DA CONCEIÇÃO GOMES	RJ	ELEGÍVEL
69	ANDRESSA APARECIDA DE OLIVEIRA COUTINHO	RJ	ELEGÍVEL
10	ANGÉLICA MOREIRA DA CRUZ	RJ	ELEGÍVEL
184	BIANCA SOUTO DE MEDEIROS DA LUZ	RJ	ELEGÍVEL
14	CLAYTON MARTINET DE OLIVEIRA	RJ	ELEGÍVEL
165	DANIEL GONÇALVES DOS SANTOS	RJ	ELEGÍVEL

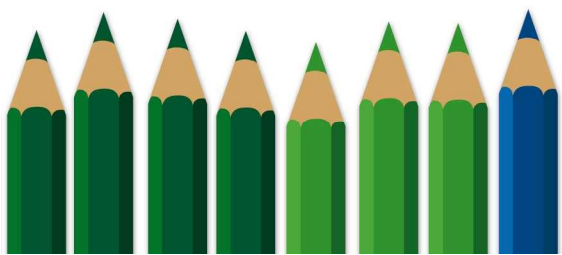

Secretaria Municipal  
de Cultura

Secretaria Municipal  
de Educação

Secretaria Municipal de  
Esportes, Lazer e Recreação

Secretaria Municipal  
da Saúde

Secretaria Municipal dos  
Transportes / SPTrans / CET

Secretaria Municipal da Pessoa  
com Deficiência e Mobilidade Reduzida

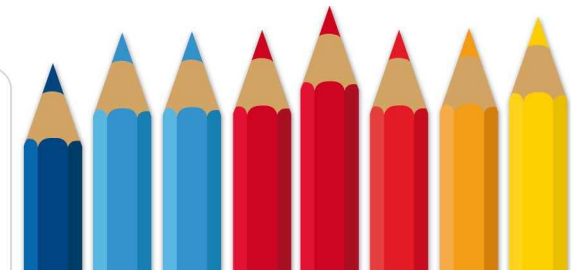

# PARALIMPIADAS ESCOLARES



63	DOUGLAS FELIPE PEREIRA RIBEIRO	RJ	ELEGÍVEL
76	ERIC DA CONCEIÇÃO GOMES	RJ	ELEGÍVEL
64	GUSTAVO DE CASTRO BARBOSA	RJ	ELEGÍVEL
179	ITALO OLIVEIRA RODRIGUES	RJ	ELEGÍVEL
7	NICOLAS DA MATA TAVARES VIEIRA	RJ	ELEGÍVEL
180	PABLO VINICIO AMORIM AMORAS	RJ	ELEGÍVEL
23	FELIPE FELIX DE LIMA	RN	ELEGÍVEL
22	IOCACIO JOSE DIAS GOMES	RN	ELEGÍVEL
2	ELVIS LIMA DE SOUZA	RO	ELEGÍVEL
47	EVELLYN WANDA LAGOS BRITO	RO	ELEGÍVEL
44	HERICA FIRMINO MEDEIROS	RO	ELEGÍVEL
33	JOÃO PAULO SOARES REIS	RO	ELEGÍVEL
35	JONATAS DE CASTRO DO NASCIMENTO	RO	ELEGÍVEL
38	MARCUS HENRIQUE DE CAMPOS ROCHA	RO	ELEGÍVEL
43	WANDERSON DE SOUZA	RO	ELEGÍVEL
55	ADILSO DE ARRUDA	RS	ELEGÍVEL
31	AILTON RODRIGUES DA SILVA	RS	ELEGÍVEL
50	ALAN SIGNOR	RS	ELEGÍVEL
57	ANDRÉIA JARDIM DIAS	RS	ELEGÍVEL
63	CARLA ESCARCEL PEREIRA	RS	ELEGÍVEL
28	DAIANE CHARLISE B. ASSMANN	RS	ELEGÍVEL
58	DANRLEI SIQUEIRA DOS SANTOS	RS	ELEGÍVEL
67	DIONATA DE SOUZA GARCIA	RS	ELEGÍVEL
45	EMILYN NAIA ANDRADE DE JESUS	RS	ELEGÍVEL
26	FABRICIO DA SILVA OLIVEIRA	RS	ELEGÍVEL
44	IZADORA RIBEIRO	RS	ELEGÍVEL

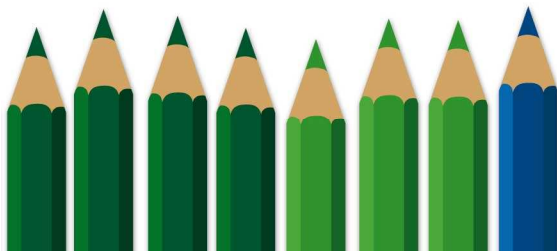

Secretaria Municipal  
de Cultura

Secretaria Municipal de  
Esportes, Lazer e Recreação

Secretaria Municipal dos  
Transportes / SPTrans / CET

Secretaria Municipal  
de Educação

Secretaria Municipal  
da Saúde

Secretaria Municipal da Pessoa  
com Deficiência e Mobilidade Reduzida



Secretaria dos Direitos  
da Pessoa com Deficiência

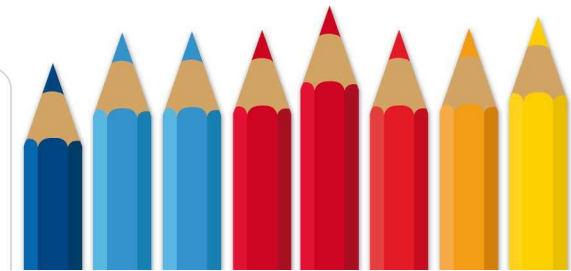

# PARALIMPIADAS ESCOLARES



64	JEAN SOUZA SILVA	RS	ELEGÍVEL
68	JONATA DE SOUZA GARCIA	RS	ELEGÍVEL
47	LETÍCIA RENATA SMANIOTTO	RS	ELEGÍVEL
112	ANDREIA VISNHESKI	SC	ELEGÍVEL
60	BRUNA DE JESUS DE OLIVEIRA	SC	ELEGÍVEL
88	CARINE ZILIOLO RISSARDO	SC	ELEGÍVEL
165	DANIELA BEATRIZ BUTSKE	SC	ELEGÍVEL
120	EDUARDO WILLRICH	SC	ELEGÍVEL
91	EVERTON MAFRA COSTA	SC	ELEGÍVEL
122	FERNANDO CEZAR FARIAS DOS	SC	ELEGÍVEL
125	GEIZA PATRICIO LIMA	SC	ELEGÍVEL
123	GIOVANE KOSTANESKI	SC	ELEGÍVEL
127	GUSTAVO LUIZ GOEDERT	SC	ELEGÍVEL
134	JHESSICA ADRIANE RAMBO	SC	ELEGÍVEL
172	JUCÉLIA ESPINDOLA CARLOS	SC	ELEGÍVEL
140	LAUEISI LAILA MOREIRA RODRIGUES	SC	ELEGÍVEL
139	LUCAS CRISTIANO MABA CAPORRINO	SC	ELEGÍVEL
50	MAICO ESPINDOLA BASTOS	SC	ELEGÍVEL
166	NATANA DA SILVA BUENO	SC	ELEGÍVEL
168	ROMARIO PEDROSO DAS NEVES	SC	ELEGÍVEL
34	WILLIAN DA SILVA BUENO	SC	ELEGÍVEL
14	ADRIENE LAISA SANTOS	SE	ELEGÍVEL
4	ANA NAYARA RODRIGUES PEREIRA	SE	ELEGÍVEL
28	DOUGLAS ALEFE SANTOS	SE	ELEGÍVEL
37	INGRID HORA DOS SANTOS	SE	ELEGÍVEL
21	JONATHAN OLIVEIRA DE ASSIS	SE	ELEGÍVEL

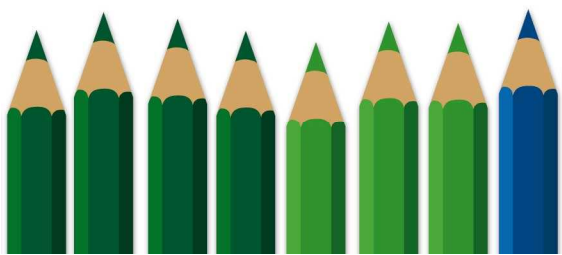

Secretaria Municipal  
de Cultura

Secretaria Municipal de  
Esportes, Lazer e Recreação

Secretaria Municipal dos  
Transportes / SPTrans / CET

Secretaria Municipal  
de Educação

Secretaria Municipal  
da Saúde

Secretaria Municipal da Pessoa  
com Deficiência e Mobilidade Reduzida

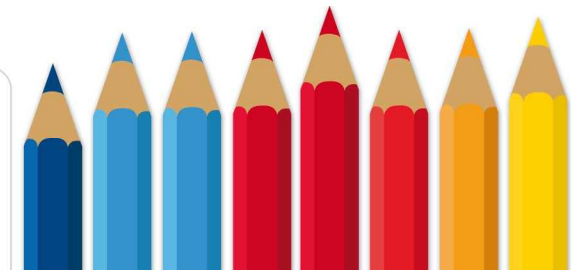

# PARALIMPIADAS ESCOLARES



33	JOSÉ CARLOS DOS SANTOS	SE	ELEGÍVEL
30	JOSENILTON LUIS DA SILVA	SE	ELEGÍVEL
10	JOSEVAN LUIS DA SILVA	SE	ELEGÍVEL
20	MAYARA DE ARAUJO SILVA	SE	ELEGÍVEL
32	PABLO RODRIGUES DE SOUZA	SE	ELEGÍVEL
6	PAULA SANTOS	SE	ELEGÍVEL
29	THIAGO MUNIZ GUIMARÃES DA SILVA	SE	ELEGÍVEL
217	ALEX DE OLIVEIRA AMARAL	SP	ELEGÍVEL
170	ANA PAULA DA SILVA PAULINO	SP	ELEGÍVEL
187	ANDRESSA CRISTINA ROCHA RODRIGUES	SP	ELEGÍVEL
126	CARLOS EMERSON MARTINS DE SOUZA	SP	ELEGÍVEL
147	FELIPE CALTRAN VILA REAL	SP	ELEGÍVEL
95	JANAI HENRIQUE ALVES FERREIRA	SP	ELEGÍVEL
178	LAIS RAMOS DOMINGOS	SP	ELEGÍVEL
162	LARISSA APARECIDA RIBEIRO COURBASSIER	SP	ELEGÍVEL
107	LARISSA DE OLIVEIRA	SP	ELEGÍVEL
54	LUIS HENRIQUE SIEIRO LOPEZ RAMIREZ	SP	ELEGÍVEL
220	MARCILENA DOS SANTOS BARROS DAS DORES	SP	INELEGÍVEL
203	MARIA VITORIA CECILIO DE PAIVA	SP	ELEGÍVEL
188	MISAEEL FERNANDES BATISTA	SP	ELEGÍVEL
28	PANYCKSON FELIPE DA SILVA GOMES LIMA	SP	ELEGÍVEL
9	PAULO CEZAR NETO	SP	ELEGÍVEL
156	PRESLEY ALVES DA SILVA	SP	ELEGÍVEL
189	RODRIGO ANTONIO DA SILVA	SP	ELEGÍVEL
125	TAMARA DE ALMEIDA MARCONDES	SP	ELEGÍVEL
83	DANIELA SOARES DOS SANTOS	DF	ELEGÍVEL

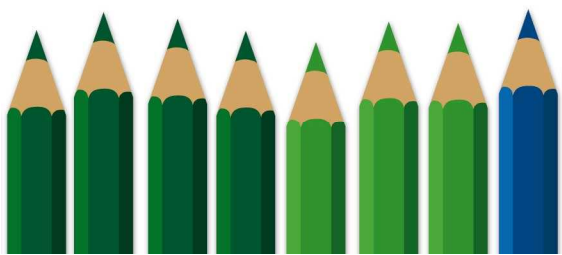

Secretaria Municipal  
de Cultura

Secretaria Municipal de  
Esportes, Lazer e Recreação

Secretaria Municipal dos  
Transportes / SPTrans / CET

Secretaria Municipal  
de Educação

Secretaria Municipal  
da Saúde

Secretaria Municipal da Pessoa  
com Deficiência e Mobilidade Reduzida

