



RELATÓRIO DE AMOSTRAS

PROCESSO Nº 0124/2020
OFERTA DE COMPRA Nº: 892000801002020OC00018
MODALIDADE: PREGÃO ELETRÔNICO Nº 016/CPB/2020.

DENOMINAÇÃO DO OBJETO

Constituição de Sistema de Registro de Preços para Aquisição de Uniformes Esportivos, para atender as demandas do Comitê Paralímpico Brasileiro, conforme especificações constantes no termo de referência, anexo I

Aos 03 de junho de 2020, o Departamento de Aquisições e Contratos do Comitê Paralímpico Brasileiro, analisou as amostras recebidas, contendo descritivo técnico das configurações do material ofertado, tendo como parâmetro o Anexo I, Termo de Referência.

LICITANTE AVALIADA

Licitante:	UNIFARDAS COFEÇÃO DE UNIFORMES E EQUIPAMENTOS DE SEGURANÇA EIRELI
Lote:	01

ITEM	DESCRIÇÃO	RESULTADO
01	<p>CAMISETA MANGA LONGA COMPETIÇÃO</p> <p>Camiseta manga Longa decote careca, confeccionada em tecido 100% poliéster com gramatura 120gr/m2 (Marca referência BERLAN ou similar) (microfibra acabamento dry, ou seja, com rápido transporte de suor, poderão ser feitos testes de comprovação de tecnologia), modelo com recortes (laterais ou frontais ou traseiros) e ou em tecido estampado (sublimação ou estampa digital).</p> <p>Decote careca com finalização frontal de triangulo (tecido de cor contrastante).</p> <p>Produto com fechamento em overloque ponto cadeia em fio 100% poliamida (Marca Estrela ou similar) e rebatido externamente em linha 100% poliéster (Marca de referência: COAST CORRENTE ou similar).</p> <p>Costuras externas rebatidas em galoneira e gola prespontada 1 agulha em máquina reta.</p> <p>Aplicação de travet nas barras para travamento das costuras.</p> <p>Aplicação de transfer externo nas composições em poliuretano ou Silk Screen emborrachado (Área de impressão: frente área 15x15cm e costas área 25x15cm com possibilidade de aplicação desmembrada, conforme arte).</p> <p>Aplicação interna da marca e tamanho em transfer (composição 100% poliuretano) e etiqueta de composição, interna lateral, de acordo com as Normas do IMETRO.</p> <p>Embalagem em saco plástico de polipropileno, com pigmento natural, solda nas laterais e aba de 50 mm com fechamento em fita adesiva.</p> <p>Grade de Tamanhos :PP/P/M/G/GG/EGG.</p> <p>Corte FEMININO/MASCULINO</p>	Aprovado
02	<p>CAMISETA MANGA CURTA ESPORTIVA COMPETIÇÃO</p> <p>Camiseta manga curta esportiva, com decote em gola careca ou decote "V", confeccionada em tecido 100% poliéster com gramatura 120gr/m2 (Marca referência BERLAN ou similar) (microfibra acabamento dry, ou seja, com rápido transporte de suor, poderão ser feitos testes de comprovação de tecnologia).</p> <p>Decote de gola "careca" ou decote "V" com possibilidade de cor contrastante</p>	Aprovado



	<p>em referência ao próprio tecido do corpo ou com barras de gola e punho (elastano).</p> <p>Produto com fechamento em overloque ponto cadeia em fio 100% poliamida (Marca Estrela ou similar) e rebatido externamente em linha 100% poliéster (Marca de referência: COAST CORRENTE ou similar).</p> <p>Costuras externas rebatidas em galoneira e gola prespontada 1 agulha em máquina reta. Aplicação de travet nas barras para travamento das costuras.</p> <p>Modelo com recortes (laterais ou frontais ou traseiros) em tecido diferenciado da camiseta, podendo ser furadinho e/ou em tecido estampado (sublimação ou estampa digital).</p> <p>Aplicação de transfer externo composição 100% poliuretano ou silk screen até 6 cores emborrachado (arte: frente área de 15x15cm e costas área de 25x15cm com possibilidade de aplicação desmembrada, conforme arte).</p> <p>Aplicação interna da marca e tamanho em transfer (composição 100% poliuretano) e etiqueta de composição, interna lateral, de acordo com as Normas do IMETRO.</p> <p>Embalagem em saco plástico de polipropileno, com pigmento natural, solda nas laterais e aba de 50 mm com fechamento em fita adesiva.</p> <p>Grade de Tamanhos :PP/P/M/G/GG/EGG.</p> <p>Corte FEMININO/MASCULINO.</p>	
03	<p>CAMISETA REGATA ESPORTIVA DE COMPETIÇÃO</p> <p>Camiseta regata esportiva de competição, confeccionada em tecido 100% poliéster com gramatura 120gr/m2 (Marca referência BERLAN ou similar) (tecido em microfibra acabamento dry, com rápido absorção de suor, serão feitos testes de comprovação de tecnologia).</p> <p>Modelo na regata com recortes (laterais ou frontais ou traseiros) podendo utilizar tecidos diferenciados (furadinho) e/ou em aplicação de estampas (sublimação ou estampa digital).</p> <p>Gola com decote "V" ou decote "careca", com golas e punhos das cavas em tecido contrastante (com elástico).</p> <p>Produto com fechamento em overloque ponto cadeia em fio 100% poliamida (Marca Estrela ou similar) e rebatido externamente em linha 100% poliéster (Marca de referência: COAST CORRENTE ou similar).</p> <p>Costuras externas rebatidas em galoneira e gola prespontada 1 agulha em máquina reta. Aplicação de travet nas barras para travamento das costuras.</p> <p>Aplicação de transfer externo composição 100% poliuretano (frente área 15x15cm costas area 25x15cm com possibilidade de aplicação desmembrada).</p> <p>Aplicação de etiqueta de marca interna em transfer (composição 100% poliuretano) e etiqueta de composição, interna lateral, de acordo com as Normas do IMETRO.</p> <p>Embalagem em saco plástico de polipropileno, com pigmento natural, solda nas laterais e aba de 50 mm com fechamento em fita adesiva.</p> <p>Grade de Tamanhos :PP/P/M/G/GG/EGG.</p> <p>Corte FEMININO/MASCULINO.</p>	Aprovado



04	<p>CAMISETA REGATA BASQUETE FEMININA</p> <p>Camiseta regata basquete FEMININA, confeccionada em tecido 100% poliéster com gramatura 120gr/m2 (Marca referência BERLAN ou similar) (microfibra acabamento dry, ou seja, com rápido absorção de suor, lembrando que poderão ser feitos testes de comprovação de tecnologia).</p> <p>Modelo na regata com recortes (laterais ou frontais ou traseiros) podendo utilizar tecidos diferenciados (furadinho) e/ou em aplicação de estampas (sublimação ou estampa digital).</p> <p>Gola com decote "V" ou decote "careca" (tecido de cor contrastante). Golas e punhos das cavas com tecido contrastante igual ao usado no corpo do produto.</p> <p>Produto com fechamento em overloque ponto cadeia em fio 100% poliamida (Marca Estrela ou similar) e rebatido externamente em linha 100% poliéster (Marca de referência: COAST CORRENTE ou similar).</p> <p>Costuras externas rebatidas em galoneira e gola prespontada 1 agulha em máquina reta. Aplicação de travet nas barras para travamento das costuras.</p> <p>Aplicação de transfer externo composição 100% poliuretano (frente área 15x15cm costas área 25x15cm com possibilidade de aplicação desmembrada).</p> <p>Aplicação de etiqueta de marca interna em transfer (composição 100%poliuretano) e etiqueta de composição, interna lateral, de acordo com as Normas do IMETRO.</p> <p>Embalagem em saco plástico de polipropileno, com pigmento natural, solda nas laterais e aba de 50 mm com fechamento em fita adesiva.</p> <p>Grade de Tamanhos :PP/P/M/G/GG/EGG</p> <p>Corte FEMININO/MASCULINO.</p>	Aprovado
05	<p>CAMISETA REGATA BASQUETE MASCULINA</p> <p>Camiseta regata basquete MASCULINA, confeccionada em tecido 100% poliéster com gramatura 130gr/m2 texturado (furadinho) (Marca referência BERLAN ou similar), tecido em microfibra acabamento dry, ou seja, com rápido absorção de suor poderão serão feitos testes de comprovação de tecnologia).</p> <p>Modelo na regata com recortes (laterais ou frontais ou traseiros) podendo utilizar tecidos diferenciados/texturizado (furadinho) e/ou em aplicação de estampas (sublimação ou estampa digital).</p> <p>Gola com decote "V" ou decote "careca" (tecido de cor contrastante). Golas e punhos das cavas com tecido contrastante igual ao usado no corpo do produto.</p> <p>Produto com fechamento em overloque ponto cadeia em fio 100% poliamida (Marca Estrela ou similar) e rebatido externamente em linha 100% poliéster (Marca de referência: COAST CORRENTE ou similar).</p> <p>Costuras externas rebatidas em galoneira e gola prespontada 1 agulha em máquina reta. Aplicação de travet nas barras para travamento das costuras.</p> <p>Aplicação de transfer externo composição 100% poliuretano (frente área 15x15cm costas área 25x15cm com possibilidade de aplicação desmembrada).</p>	Aprovado

X



	<p>Aplicação de etiqueta de marca interna em transfer (composição 100% poliuretano) e etiqueta de composição, interna lateral, de acordo com as Normas do IMETRO.</p> <p>Embalagem em saco plástico de polipropileno, com pigmento natural, solda nas laterais e aba de 50 mm com fechamento em fita adesiva.</p> <p>MODELAGEM DIFEENCIADA PARA O BASQUETE</p> <p>Grade de Tamanhos :PP/P/M/G/GG/EGG.</p> <p>Corte FEMININO/MASCULINO.</p>	
06	<p>CAMISA PARA GOLEIRO</p> <p>Camiseta manga Longa, com decote careca, confeccionada em tecido 100% poliéster com gramatura 120gr/m2 (Marca referência BERLAN ou similar) (microfibra acabamento dry, ou seja, com rápido transporte de suor, lembrando que poderão ser feitos testes de comprovação de tecnologia.</p> <p>Modelo com recortes (laterais ou frontais ou traseiros) e ou em tecido estampado (sublimação ou estampa digital).</p> <p>Decote careca com finalização frontal de triangulo (tecido de cor contrastante).</p> <p>Produto com acolchoamento nas mangas, com localização específica nos cotovelos.</p> <p>Produto com fechamento em overloque ponto cadeia em fio 100% poliamida (Marca Estrela ou similar) e rebatido externamente em linha 100% poliéster (Marca de referência: COAST CORRENTE ou similar).</p> <p>Costuras externas Rebatidas em galoneira e gola prespontada 1 agulha em máquina reta. Aplicação de travet nas barras para travamento das costuras.</p> <p>Aplicação de transfer externo composição 100% poliuretano (frente área 15x15cm costas área 25x15cm com possibilidade de aplicação desmembrada).</p> <p>Aplicação de etiqueta de marca interna em transfer (composição 100% poliuretano) e etiqueta de composição, interna lateral, de acordo com as Normas do IMETRO.</p> <p>Embalagem em saco plástico de polipropileno, com pigmento natural, solda nas laterais e aba de 50 mm com fechamento em fita adesiva.</p> <p>Grade de Tamanhos :PP/P/M/G/GG/EGG</p> <p>Corte UNISEX.</p>	Aprovado
07	<p>CAMISETA MANGA CURTA ESPORTIVA "OURO"</p> <p>Camiseta manga curta esportiva, confeccionada em tecido 100% poliéster com gramatura 120gr/m2 (Marca referência BERLAN ou similar) (microfibra acabamento dry, ou seja, com rápido transporte de suor, poderão ser feitos testes de comprovação de tecnologia).</p> <p>Decote de gola "careca" ou decote "V" com possibilidade de cor contrastante em referência ao próprio tecido do corpo.</p> <p>Produto com fechamento em overloque ponto cadeia em fio 100% poliamida (Marca Estrela ou similar) e rebatido externamente em linha 100% poliéster (Marca de referência: COAST CORRENTE ou similar).</p> <p>Costuras externas rebatidas em galoneira e gola prespontada 1 agulha em</p>	Aprovado

Y



	<p>máquina reta. Aplicação de travet nas barras para travamento das costuras.</p> <p>Produto Estampado full print (sublimação ou estampa digital) + Aplicação de transfer externo composição 100% poliuretano ou silk screen até 6 cores emborrachado (arte: frente área de 15x15cm e costas área de 25x15cm com possibilidade de aplicação desmembrada, conforme arte).</p> <p>Aplicação de etiqueta de marca interna em transfer (composição 100% poliuretano) e etiqueta de composição, interna lateral, de acordo com as Normas do IMETRO.</p> <p>Embalagem em saco plástico de polipropileno, com pigmento natural, solda nas laterais e aba de 50 mm com fechamento em fita adesiva.</p> <p>Grade de Tamanhos: PP/P/M/G/GG/EGG.</p> <p>Corte FEMININO/MASCULINO.</p>	
08	<p>CAMISETA MANGA CURTA ESPORTIVA "PRATA"</p> <p>Camiseta manga curta esportiva, com decote em gola careca ou decote "v", confeccionada em tecido 100% poliéster com gramatura 120gr/m2 (Marca referência BERLAN ou similar) (microfibra acabamento dry, ou seja, com rápido transporte de suor, poderão ser feitos testes de comprovação de tecnologia).</p> <p>Decote de gola "careca" ou decote "V" com possibilidade de cor contrastante em referência ao próprio tecido do corpo.</p> <p>Produto com fechamento em overloque ponto cadeia em fio 100% poliamida (Marca Estrela ou similar) e rebatido externamente em linha 100% poliéster (Marca de referência: COAST CORRENTE ou similar).</p> <p>Costuras externas rebatidas em galoneira e gola prespontada 1 agulha em máquina reta. Aplicação de travet nas barras para travamento das costuras.</p> <p>Aplicação de transfer externo composição 100% poliuretano ou silk screen até 6 cores emborrachado (arte: frente área de 15x15cm e costas área de 25x15cm com possibilidade de aplicação desmembrada, conforme arte).</p> <p>Aplicação interna da marca e tamanho em transfer (composição 100% poliuretano) e etiqueta de composição, interna lateral, de acordo com as Normas do IMETRO.</p> <p>Embalagem em saco plástico de polipropileno, com pigmento natural, solda nas laterais e aba de 50 mm com fechamento em fita adesiva.</p> <p>Grade de Tamanhos :PP/P/M/G/GG/EGG.</p> <p>Corte FEMININO/MASCULINO.</p>	Aprovado
09	<p>COLETE</p> <p>Colete confeccionada em tecido 100% poliéster com gramatura 120gr/m2 (Marca referência BERLAN ou similar) (microfibra acabamento dry, ou seja, com rápido transporte de suor, lembrando que poderão ser feitos testes de comprovação de tecnologia).</p> <p>Costuras laterais rebatidas em galoneira.</p> <p>Aplicação de 2 tiras de elástico de 35mm (Marca de referência: Estrela ou similar) de cada lado da peça.</p> <p>Cós com elástico de 40 mm (Marca de referência: Estrela ou similar) e colocação de cordão para ajuste (Marca de referência: Estrela ou similar).</p>	Aprovado



Produto com fechamento em overloque ponto cadeia em fio 100% poliamida (Marca Estrela ou similar) e rebatido externamente em linha 100% poliéster (Marca de referência: COAST CORRENTE ou similar). Aplicação de silk screen frente e ou costas com até 25% da área total com possibilidade de até 6 cores. Aplicação de etiqueta de marca interna	
---	--

LICITANTE AVALIADA	
Licitante:	PLAY FAIR CONFECÇÕES LTDA
Lote:	02

ITEM	DESCRIÇÃO	RESULTADO
01	MEIÃO DE FUTEBOL Meião profissional para futebol, par, com tecnologia Dry, tamanho único, Cores diversas (dependerá do layout a ser enviado), punho elástico, tecido em elastano e poliamida, Personalização com logo CPB em 1 cor. (Tamanhos adulto)	Aprovado
02	MEIA PASSEIO Meia, confeccionada em 75% algodão e 20% poliamida e 5% Elastodieno, tipo esporte. Cores diversas (dependerá do layout a ser enviado). Personalização com logo CPB em 1 cor. (Tamanhos adulto)	Aprovado
03	MEIA INFANTIL Meia, confeccionada em 75% algodão e 20% poliamida e 5% Elastodieno, tipo esporte, tamanho infantil. Cores diversas (dependerá do layout a ser enviado), Personalização com logo CPB em 1 cor. (Tamanhos infantis).	Aprovado

Observação:

Considerando o pleito da empresa provisoriamente vencedora **UNIFARDAS COFECÇÃO DE UNIFORMES E EQUIPAMENTOS DE SEGURANÇA EIRELI**, para o Lote 01, na qual alega dificuldade de recebimento de material para a confecção da amostra para o item 02 ocasionando por conta da pandemia COVID-19, recebemos a amostra apenas do tecido sendo aprovado por este Comitê.

Informações Complementares:

Assim sendo, os departamentos ora reunidos, enfatiza que ficam aprovados os itens deste relatório, utilizando-se das imagens para avaliação de pedidos futuros

Este Comitê realizará a fiscalização por amostragem durante as entregas, sendo identificado o não atendimento será aplicada as sanções cabíveis.

São Paulo, 15 de abril de 2020



Carlos Roque Abrahão
Departamento de Aquisições e Contratos



RELATÓRIO FOTOGRÁFICO

LOTE 01



Item 01 - Feminino



Item 01 – Feminino – Detalhe da Gola

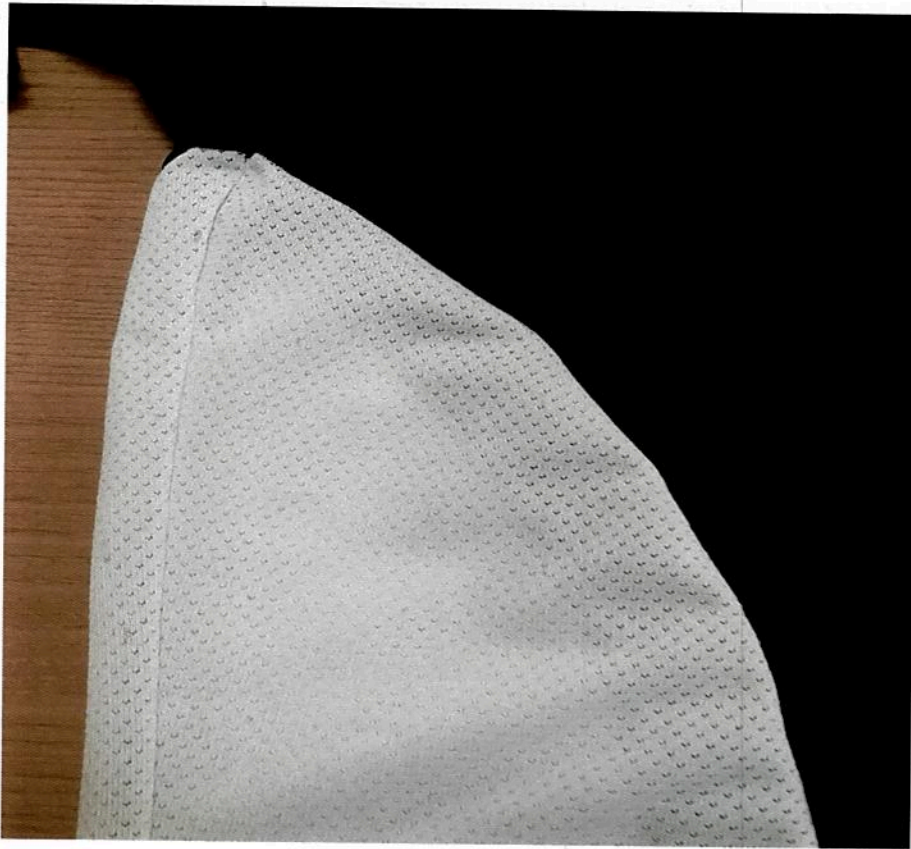

Item 01 – Feminino – Detalhe da Lateral



Item 01 – Masculino



Item 01 – Masculino – Detalhe da Gola

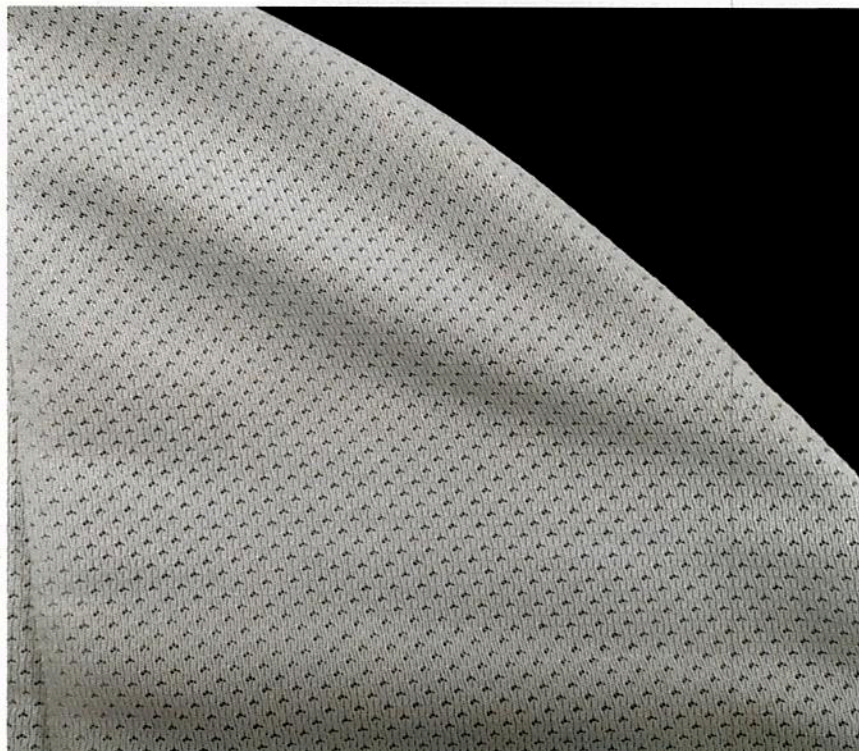

Item 01 – Masculino – Detalhe da Lateral

X



Item 02 – Feminino



Item 02 – Masculino

~~X~~



Item 02 – Masculino – Detalhe Gola



Item 03 – Feminino

4



Item 03 – Feminino – Detalhe da Gola



Item 03 – Masculino

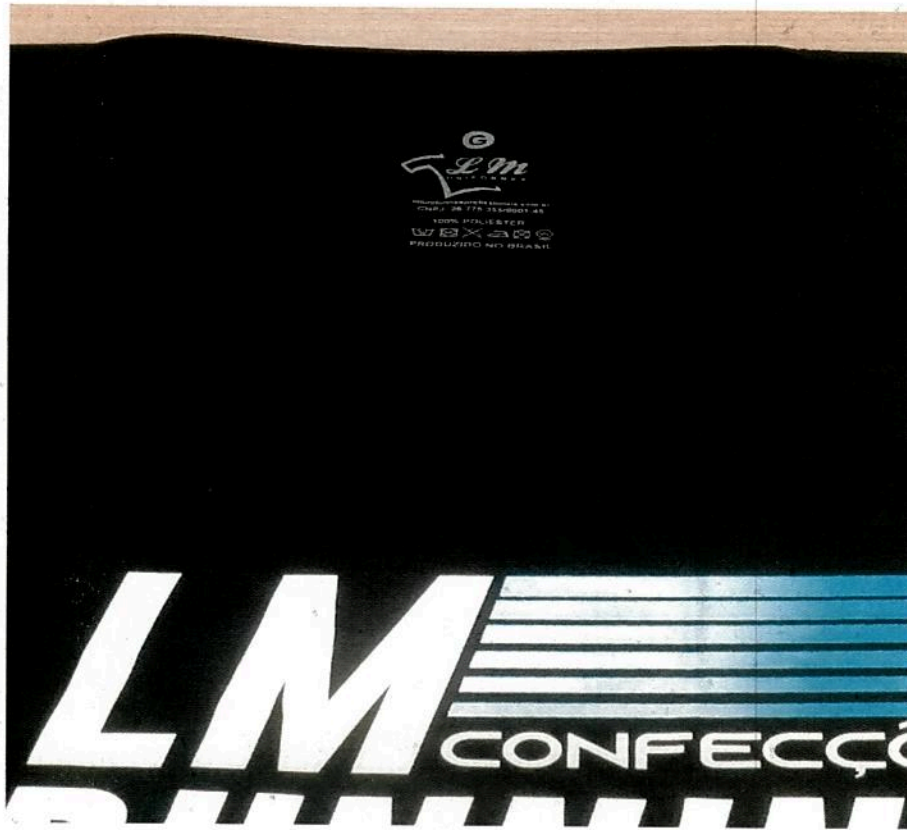

Item 03 – Masculino – Detalhe da Gola



Item 04 – Feminino

X



Item 04 – Feminino – Detalhe da Gola



Item 05 – Masculino



Item 05 – Masculino – Detalhe da Gola



Item 06 – Unisex



Item 07 – Masculino



Item 08 – Feminino

X



Item 08 – Masculino



Item 09 – Colete

X



Item 09 – Colete – Detalhe da Lateral

✓