



PARALIMPIADAS

# ESCOLARES

2022

BOLETIM

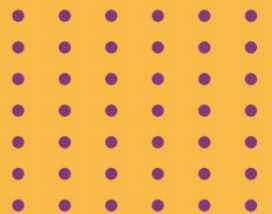



PARALÍMPICAS  
**ESCOLARES**  
2022



# BOLETIM

# 3

REGIONAL 1- BRASÍLIA/DF  
2022



COMITÊ PARALÍMPICO  
BRASILEIRO



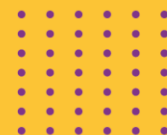

**PROGRAMAÇÃO OFICIAL 2022 – REGIONAL 1 – BRASÍLIA/DF**

EVENTOS	10/ago QUA	11/ago QUI	12/ago SEX	13/ago SAB
CHEGADA DAS DELEGAÇÕES				
CLASSIFICAÇÃO FUNCIONAL				
CONGRESSO TÉCNICO				
CERIMÔNIA DE ABERTURA				
ATLETISMO	M	M	M	
NATAÇÃO	T*	T	M	
BOCHA	M/T	M/T	M	
CERIMÔNIA DE ENCERRAMENTO			N	
SAÍDA DAS DELEGAÇÕES				M/T

**(\*) NATAÇÃO**

DIA 10/08 – TREINO E RECONHECIMENTO DA PISCINA

DIA 11 E 12/08 – COMPETIÇÃO

**LOCAIS DE COMPETIÇÃO, ABERTURA E ENCERRAMENTO**

MODALIDADE	LOCAL	ENDEREÇO
NATAÇÃO	DIREF	SPS – DF – 70297-400
BOCHA	CIEF	SGAS I SGAS 907 – ASA SUL
ATLETISMO	CIEF	SGAS I SGAS 907 – ASA SUL
CLINICA OFTALMOLOGICA		SGAS 614 – CONJUNTO C – SALA 163 – ASA SUL
ABERTURA/ENCERRAMENTO		AVENIDA DO EXÉRCITO S/N – BL BASE ADM AP/CMP – SETORES COMPLEMENTARES – SMU





**PROGRAMAÇÃO**

**PROGRAMA HORÁRIO ATLETISMO – 10.08.2022 (QUARTA-FEIRA) – ETAPA 1**

Horário	Prova	Classe	Gênero	Cat.
08:00	60M	T11	F	SUB14
08:00	60M	T35	F	SUB14
08:00	A. DE PESO	F34	F	SUB14
08:00	A. DE PESO	F57	F	SUB14
08:00	A. DE PESO	F34	F	SUB16
08:00	A. DE PESO	F56	F	SUB16
08:00	A. DE PESO	F34	F	SUB18
08:00	A. DE PESO	F56	F	SUB18
08:00	L. DE DARDO	F34	M	SUB18
08:00	L. DE PELOTA	F11	M	SUB14
08:00	L. DE PELOTA	F35	M	SUB14
08:00	L. DE PELOTA	F36	M	SUB14
08:00	S. DISTÂNCIA	T12	M	SUB14
08:00	S. DISTÂNCIA	T13	M	SUB14
08:00	S. DISTÂNCIA	T20	M	SUB14
08:00	S. DISTÂNCIA	T21	M	SUB14
08:05	60M	T36	F	SUB14
08:05	60M	T37	F	SUB14
08:05	60M	T38	F	SUB14
08:05	60M	T47	F	SUB14
08:10	60M	T11	M	SUB14
08:10	60M	T12	M	SUB14
08:10	60M	T13	M	SUB14
08:15	60M	T35	M	SUB14
08:15	60M	T36	M	SUB14
08:20	60M	T37	M	SUB14
08:20	60M	T38	M	SUB14
08:25	60M	T47	M	SUB14





PARALIMPIADAS  
**ESCOLARES**  
**2022**



08:25	60M	T62	M	SUB14
08:30	60M	T34	F	SUB14
08:35	60M	T34	M	SUB14
08:35	60M	T52	M	SUB14
08:35	60M	T54	M	SUB14
08:40	75M	T11	F	SUB16
08:40	75M	T12	F	SUB16
08:40	L. DE PELOTA	F37	M	SUB14
08:40	L. DE PELOTA	F38	M	SUB14
08:40	L. DE PELOTA	F40	M	SUB14
08:40	L. DE PELOTA	F62	M	SUB14
08:45	75M	T37	F	SUB16
08:50	75M	T11	M	SUB16
08:50	75M	T13	M	SUB16
08:50	S. DISTÂNCIA	T35	M	SUB14
08:50	S. DISTÂNCIA	T37	M	SUB14
08:50	S. DISTÂNCIA	T38	M	SUB14
08:50	S. DISTÂNCIA	T47	M	SUB14
08:55	75M	T35	M	SUB16
08:55	75M	T37	M	SUB16
08:55	75M	T38	M	SUB16
08:55	75M	T47	M	SUB16
09:00	75M	T34	F	SUB16
09:00	L. DE DARDO	F40	M	SUB14
09:00	L. DE DARDO	F12	M	SUB16
09:00	L. DE DARDO	F35	M	SUB16
09:00	L. DE DARDO	F37	M	SUB16
09:00	L. DE DARDO	F38	M	SUB16
09:00	L. DE PELOTA	F34	M	SUB14
09:00	L. DE PELOTA	F52	M	SUB14
09:00	L. DE PELOTA	F55	M	SUB14
09:00	L. DE PELOTA	F56	M	SUB14
09:00	L. DE PELOTA	F57	M	SUB14
09:05	75M	T54	M	SUB16
09:10	100M	T11	F	SUB18
09:15	100M	T12	F	SUB18
09:20	100M	T35	F	SUB18
09:20	100M	T36	F	SUB18
09:20	100M	T37	F	SUB18





PARALÍMPICOS  
**ESCOLARES**  
2022



09:20	100M	T38	F	SUB18
09:25	100M	T47	F	SUB18
09:30	100M	T12	M	SUB18
09:30	100M	T13	M	SUB18
09:30	L. DE DARDO	F40	M	SUB16
09:30	L. DE DARDO	F41	M	SUB16
09:30	L. DE DARDO	F42	M	SUB16
09:30	S. DISTÂNCIA	T13	M	SUB16
09:30	S. DISTÂNCIA	T20	M	SUB16
09:35	100M	T35	M	SUB18
09:35	100M	T38	M	SUB18
09:40	100M	T37	M	SUB18
09:45	100M	T43	M	SUB18
09:45	100M	T44	M	SUB18
09:45	100M	T47	M	SUB18
09:50	100M	T54	M	SUB18
10:00	A. DE PESO	F11	F	SUB14
10:00	A. DE PESO	F20	F	SUB14
10:00	A. DE PESO	F21	F	SUB14
10:00	A. DE PESO	F36	F	SUB14
10:10	L. DE DARDO	F35	M	SUB18
10:10	L. DE DARDO	F37	M	SUB18
10:10	L. DE DARDO	F38	M	SUB18
10:10	L. DE DARDO	F40	M	SUB18
10:15	S. DISTÂNCIA	T20	M	SUB18
10:15	S. DISTÂNCIA	T21	M	SUB18
10:15	S. DISTÂNCIA	T35	M	SUB18
10:20	S. DISTÂNCIA	T35	M	SUB16
10:20	S. DISTÂNCIA	T37	M	SUB16
10:20	S. DISTÂNCIA	T42	M	SUB16
10:20	S. DISTÂNCIA	T47	M	SUB16
10:20	S. DISTÂNCIA	T13	M	SUB18
10:25	A. DE PESO	F37	F	SUB14
10:25	A. DE PESO	F38	F	SUB14
10:25	A. DE PESO	F20	F	SUB16
10:25	A. DE PESO	F21	F	SUB16
10:50	L. DE DARDO	F43	M	SUB18
10:50	L. DE DARDO	F44	M	SUB18
10:50	L. DE DARDO	F46	M	SUB18





# PARALIMPIADAS ESCOLARES 2022



10:50	L. DE DARDO	F63	M	SUB18
11:00	A. DE PESO	F35	F	SUB16
11:00	A. DE PESO	F11	F	SUB18
11:00	A. DE PESO	F12	F	SUB18
11:00	A. DE PESO	F20	F	SUB18
11:00	A. DE PESO	F21	F	SUB18
11:00	S. DISTÂNCIA	T37	M	SUB18
11:00	S. DISTÂNCIA	T38	M	SUB18
11:00	S. DISTÂNCIA	T43	M	SUB18
11:00	S. DISTÂNCIA	T47	M	SUB18
11:30	A. DE PESO	F36	F	SUB18
11:30	A. DE PESO	F37	F	SUB18
11:30	A. DE PESO	F38	F	SUB18
11:30	A. DE PESO	F40	F	SUB18
11:30	A. DE PESO	F46	F	SUB18
11:30	L. DE DARDO	F34	M	SUB16
11:30	L. DE DARDO	F56	M	SUB16
11:30	L. DE DARDO	F57	M	SUB16





**PROGRAMA HORÁRIO BOCHA – 10.08.2022 (QUARTA-FEIRA)**

BOCHA – CATEGORIA A								
Jogo	Hora	Cat	Naipe	Atleta/Estado	X	Estado	Chave	
1	15:00	A	MASC	2201 – PAULO H. OLIVEIRA-GO	X	2202 – CLEVERTON MENEZES-RR		
2	15:00	A	MASC	2301- FELIPE SANTANA - DF	X	2302 – CALEBRE GASPAR - GO		
3	15:00	A	FEM	1301 – ESTHER RODRIGUES - MG	X	1302 – MARIANY LIMA - DF		
4	17:00	A	MASC	2301 – IGOR DA SILVA - DF	X	2302 – TIAGO GUIMARAES - DF		

BOCHA – CATEGORIA B								
Jogo	Hora	Cat	Naipe	Atleta/Estado	X	Estado	Chave	
1	14:00	B	MASC	2203 -YAN CURRALADAS BARBOSA- DF	X	2207 – KAUÂ JOSÉ SILVA - MG		
2	14:00	B	MASC	2204 – ISAAC NUNES T LIMA - GO	X	2201 – JOAO GABRIEL LINS- DF		
3	14:00	B	MASC	2202 -TIAGO QUEIROZ GUIMARAES- DF	X	2206 – EDUARDO PONTEDURA - TO		
4	14:00	B	MASC	2303 – MARCOS B. DEL LUCAS- RO	X	2302 – RUAN H.MELO DA CRUZ - MG		
5	15:00	B	FEM	1201 – LETÍCIA SANTOS - MG	X	1202 – ISABELLA SILVEIRA - DF		
6	15:00	B	FEM	1401 – DEBORA CORREIA - DF	X	1402 – LUANNA DE BARROS - DF		
7	17:00	B	MASC	2203 – YAN BARBOSA – DF	X	2206 – EDUARDO PONTEDURA – TO		
8	17:00	B	MASC	2202 – TIAGO GUIMARAES - DF	X	2207 – KAUÂ SILVA - MG		

**PROGRAMA HORÁRIO BOCHA – 11.08.2022 (QUINTA-FEIRA)**

BOCHA – CATEGORIA A								
Jogo	Hora	Cat	Naipe	Atleta/Estado [A]	X	Estado [B]	Chave	
			MASC		X			
			FEM		X			
			MASC		X			
			FEM		X			

BOCHA – CATEGORIA A								
Jogo	Hora	Cat	Naipe	Atleta/Estado [A]	X	Estado [B]	Chave	
			MASC		X			
			FEM		X			
			MASC		X			
			FEM		X			





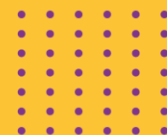
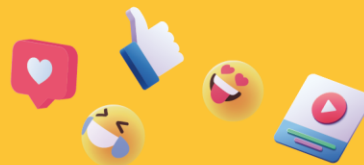

**PROGRAMA HORÁRIO BOCHA – 12.08.2022 (SEXTA-FEIRA)**

BOCHA – CATEGORIA A								
Jogo	Hora	Cat	Naipe	Atleta/Estado [A]		X	Estado [B]	Chave
			MASC			X		
			FEM			X		
			MASC			X		
			FEM			X		

BOCHA – CATEGORIA A								
Jogo	Hora	Cat	Naipe	Atleta/Estado [A]		X	Estado [B]	Chave
			MASC			X		
			FEM			X		
			MASC			X		
			FEM			X		

**PROGRAMA HORÁRIO NATAÇÃO – 10.08.2022 (QUARTA-FEIRA)**

**PROGRAMA HORÁRIO – NATAÇÃO**

**10/08 (quarta-feira) – 13:00 às 16:00**

Treinamento e reconhecimento da piscina  
Verificação dos dispositivos de saída e Tapper  
Orientação sobre regras com a equipe de arbitragem



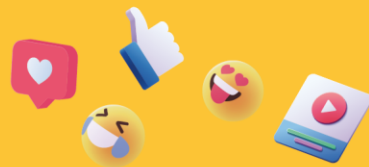

**PROGRAMA HORÁRIO NATACÃO – 11.08.2022 (QUINTA-FEIRA)**

<b>1. ETAPA - 11/08 (quinta-feira) - Aquecimento: 13:30 às 14:20.</b>				
<b>Início das provas 14:30</b>				
<b>n.</b>	<b>PROVA</b>	<b>CAT.</b>	<b>GÊN.</b>	<b>CLASSES</b>
1	200 metros Livre	B	F	S1, S2, S3, S4, S5 e S14
2	200 metros Livre	B	M	S1, S2, S3, S4, S5 e S14
3	200 metros Livre	C	F	S1, S2, S3, S4, S5 e S14
4	200 metros Livre	C	M	S1, S2, S3, S4, S5 e S14
5	*25 metros Livre	A	F	S1, S2, S3, S4, S5, S6, S7, S8, S9, S10, S11, S12, S13, S14 e S21
6	*25 metros Livre	A	M	S1, S2, S3, S4, S5, S6, S7, S8, S9, S10, S11, S12, S13 e S14
7	50 metros Livre	A	F	S1, S2, S3, S4, S5, S6, S7, S8, S9, S10, S11, S12, S13 e S14
8	50 metros Livre	A	M	S1, S2, S3, S4, S5, S6, S7, S8, S9, S10, S11, S12, S13 e S14
9	50 metros Livre	B	F	S1, S2, S3, S4, S5, S6, S7, S8, S9, S10, S11, S12 e S13
<b>Premiação provas 1, 2, 5, 6, 7</b>				
10	50 metros Livre	B	M	S1, S2, S3, S4, S5, S6, S7, S8, S9, S10, S11, S12 e S13
11	50 metros Livre	C	F	S1, S2, S3, S4, S5, S6, S7, S8, S9, S10, S11, S12 e S13
12	50 metros Livre	C	M	S1, S2, S3, S4, S5, S6, S7, S8, S9, S10, S11, S12 e S13
13	*25 metros Peito	A	F	SB1, SB2, SB3, SB4, SB5, SB6, SB7, SB8, SB9, SB11, SB12, SB13 e SB14
14	*25 metros Peito	A	M	SB1, SB2, SB3, SB4, SB5, SB6, SB7, SB8, SB9, SB11, SB12, SB13 e SB14
15	50 metros Peito	A	F	SB1, SB2, SB3, SB4, SB5, SB6, SB7, SB8, SB9, SB11, SB12, SB13 e SB14
16	50 metros Peito	A	M	SB1, SB2, SB3, SB4, SB5, SB6, SB7, SB8, SB9, SB11, SB12, SB13 e SB14
17	50 metros Peito	B	F	SB1, SB2 e SB3
18	50 metros Peito	B	M	SB1, SB2 e SB3
<b>Premiação provas 8, 13, 14, 15, 16</b>				
19	100 metros Peito	B	F	SB4, SB5, SB6, SB7, SB8, SB9, SB11, SB12, SB13 e SB14
20	100 metros Peito	B	M	SB4, SB5, SB6, SB7, SB8, SB9, SB11, SB12, SB13 e SB14





PARALÍMPICOS  
**ESCOLARES**  
2022

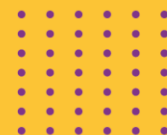

21	50 metros Peito	C	F	SB1, SB2 e SB3
22	50 metros Peito	C	M	SB1, SB2 e SB3
23	100 metros Peito	C	F	SB4, SB5, SB6, SB7, SB8, SB9, SB11, SB12, SB13 e SB14
24	100 metros Peito	C	M	SB4, SB5, SB6, SB7, SB8, SB9, SB11, SB12, SB13 e SB14
25	*75 metros Medley	A	F	SM1, SM2, SM3, SM4
26	*75 metros Medley	A	M	SM1, SM2, SM3, SM4
27	150 metros Medley	B	F	SM1, SM2, SM3, SM4
28	150 metros Medley	B	M	SM1, SM2, SM3, SM4
29	150 metros Medley	C	F	SM1, SM2, SM3, SM4
30	150 metros Medley	C	M	SM1, SM2, SM3, SM4
31	100 metros Medley	A	F	SM5, SM6, SM7, SM8, SM9, SM10, SM11, SM12, SM13 e SM14
32	100 metros Medley	A	M	SM5, SM6, SM7, SM8, SM9, SM10, SM11, SM12, SM13 e SM14
33	200 metros Medley	B	F	SM5, SM6, SM7, SM8, SM9, SM10, SM11, SM12, SM13 e SM14
34	200 metros Medley	B	M	SM5, SM6, SM7, SM8, SM9, SM10, SM11, SM12, SM13 e SM14
35	200 metros Medley	C	F	SM5, SM6, SM7, SM8, SM9, SM10, SM11, SM12, SM13 e SM14
36	200 metros Medley	C	M	SM5, SM6, SM7, SM8, SM9, SM10, SM11, SM12, SM13 e SM14
37	Rev. 4x25 metros Livre	A	Misto	40 Pontos, obrigatório ter no mínimo 1 atleta de cada tipo de deficiência
<b>Premiação provas 19, 20, 25, 34, 37</b>				



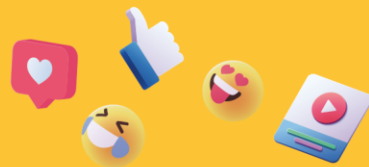

**PROGRAMA HORÁRIO NATAÇÃO – 12.08.2022 (QUINTA-FEIRA)**

**2. ETAPA - 12/08 (sexta-feira) - Aquecimento: 8:00 às 8:50.  
Início das provas 9:00**

n	PROVA	CAT.	GÊN.	CLASSES
38	400 metros Livre	B	F	S6, S7, S8, S9, S10, S11, S12 e S13
39	400 metros Livre	B	M	S6, S7, S8, S9, S10, S11, S12 e S13
40	400 metros Livre	C	F	S6, S7, S8, S9, S10, S11, S12 e S13
41	400 metros Livre	C	M	S6, S7, S8, S9, S10, S11, S12 e S13
42	*25 metros Costas	A	F	S1, S2, S3, S4, S5, S6, S7, S8, S9, S10, S11, S12, S13 e S14
43	*25 metros Costas	A	F	S1, S2, S3, S4, S5, S6, S7, S8, S9, S10, S11, S12, S13 e S14
44	50 metros Costas	A	F	S1, S2, S3, S4, S5, S6, S7, S8, S9, S10, S11, S12, S13 e S14
45	50 metros Costas	A	M	S1, S2, S3, S4, S5, S6, S7, S8, S9, S10, S11, S12, S13 e S14
46	50 metros Costas	B	F	S1, S2, S3, S4 e S5
47	50 metros Costas	B	M	S1, S2, S3, S4 e S5
<b>Premiação provas 38, 39, 42, 43, 44, 45</b>				
48	100 metros Costas	B	F	S6, S7, S8, S9, S10, S11, S12, S13 e S14
49	100 metros Costas	B	M	S6, S7, S8, S9, S10, S11, S12, S13 e S14
50	50 metros Costas	C	F	S1, S2, S3, S4 e S5
51	50 metros Costas	C	M	S1, S2, S3, S4 e S5
52	100 metros Costas	C	F	S6, S7, S8, S9, S10, S11, S12, S13 e S14
53	100 metros Costas	C	M	S6, S7, S8, S9, S10, S11, S12, S13 e S14
54	100 metros Livre	B	F	S1, S2, S3, S4, S5, S6, S7, S8, S9, S10, S11, S12, S13 e S14
<b>Premiação provas 48, 49, 54,</b>				
55	100 metros Livre	B	M	S1, S2, S3, S4, S5, S6, S7, S8, S9, S10, S11, S12, S13, S14 e S21
56	100 metros Livre	C	F	S1, S2, S3, S4, S5, S6, S7, S8, S9, S10, S11, S12, S13 e S14
57	100 metros Livre	C	M	S1, S2, S3, S4, S5, S6, S7, S8, S9, S10, S11, S12, S13 e S14
58	*25 metros Borboleta	A	F	S1, S2, S3, S4, S5, S6, S7, S8, S9, S10, S11, S12, S13 e S14
59	*25 metros Borboleta	A	M	S1, S2, S3, S4, S5, S6, S7, S8, S9, S10, S11, S12, S13 e S14
60	50 metros Borboleta	A	F	S1, S2, S3, S4, S5, S6, S7, S8, S9, S10, S11, S12, S13 e S14
61	50 metros Borboleta	A	M	S1, S2, S3, S4, S5, S6, S7, S8, S9, S10, S11, S12, S13 e S14
62	50 metros Borboleta	B	F	S1, S2, S3, S4, S5, S6, S7
63	50 metros Borboleta	B	M	S1, S2, S3, S4, S5, S6, S7
64	100 metros Borboleta	B	F	S8, S9, S10, S11, S12, S13 e S14
65	100 metros Borboleta	B	M	S8, S9, S10, S11, S12, S13 e S14
66	50 metros Borboleta	C	F	S1, S2, S3, S4, S5, S6, S7
67	50 metros Borboleta	C	M	S1, S2, S3, S4, S5, S6, S7
68	100 metros Borboleta	C	F	S8, S9, S10, S11, S12, S13 e S14
69	100 metros Borboleta	C	M	S8, S9, S10, S11, S12, S13 e S14
70	Rev. 4x50 metros Livre	B	Misto	40 Pontos, obrigatório ter no mínimo 1 atleta de cada tipo de deficiência
71	Rev. 4x50 metros Livre	C	Misto	40 Pontos, obrigatório ter no mínimo 1 atleta de cada tipo de deficiência
<b>Premiação provas 55, 57, 58, 60, 61, 65, 70, 71</b>				



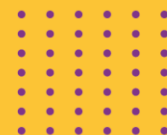
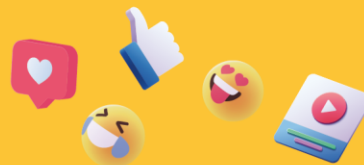

## CLASSIFICACAO FUNCIONAL

Qualquer dúvida a respeito da Classificação Funcional, por favor, entrar em contato com o Coordenador da Classificação – JOÃO PAULO CASTELETI SOUZA, através do Fone/Whatsap: (11) 98715 7712.

**Atletismo:**

<https://www.cpb.org.br/upload/link/0f8113c2bcb741779d5184333969e67a.pdf>

Endereço: Centro Integrado de Educação Física – CIEF – SGAS – 907 – Asa Sul

**Classificação Funcional da Natação:**

<https://www.cpb.org.br/upload/link/a147419f643b4161826f31b5f61a964d.pdf>

Endereço: DIREF - Associação dos Servidores da Polícia Federal no Distrito Federal - SPS - DF - 70297-400.

**Classificação Funcional da Bocha:**

<https://www.cpb.org.br/upload/link/49cad854738d4bb7be96503564563907.pdf>

Endereço: Centro Integrado de Educação Física – CIEF – SGAS – 907 – Asa Sul

**Classificação Visual:**

<https://www.cpb.org.br/upload/link/45e3e3f7db2c45a39ab701f255ff6fe1.pdf>

Endereço: Instituto Oftalmológico de Brasília - SGAS 614 Conjunto C, sala 163 - Vitrium Centro Médico - Asa Sul.



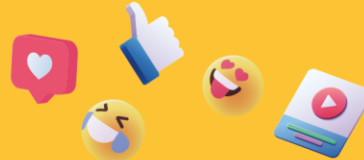

## RESULTADO DA CLASSIFICAÇÃO

### Agenda de Classificação para Atletas de ATLETISMO com Deficiência Física

- Atletas
- Precisam se apresentar para classificação 30 minutos antes do horário marcado na agenda de classificação.
- Precisam trazer um documento oficial de identificação com foto junto com as suas credenciais.
- Será requerido que leiam e assinem o formulário de consentimento de classificação antes da avaliação dos atletas.
- Podem estar acompanhados pelos seus representantes.
- Devem comparecer com todos os equipamentos esportivos e vestimenta usada na competição.
- Devem comparecer com toda documentação médica relevante.
- Deve garantir que seus bancos de lançamento / cadeiras de rodas de corrida estejam na pista para avaliações técnicas, se necessário.

**Localização: CIEF (Elefante Branco) - SGAS I SGAS 907 - Asa Sul.**

**08/ago/22**

Horário	Banca	Registro	Unidade Federativa	Nome	Gênero	Classe de Entrada	Classe de Saída	Status	Ano de Revisão
13:00	1	057022	DISTRITO FEDERAL	ADRYAN EDUARDO DOS SANTOS SILVA	MASCULINO	NOVO	T/F62	OA	
13:00	2	049522	DISTRITO FEDERAL	KAYO VICTOR NOBRE MAGALHES	MASCULINO	NOVO	T/F35	OA	
13:00	3	049422	DISTRITO FEDERAL	LUIS FELIPE MAIS DE FREITAS	MASCULINO	NOVO	F56	OA	
13:00	4	059222	DISTRITO FEDERAL	LUIZ FERNANDO DOS SANTOS TEIXEIRA	MASCULINO	NOVO			
13:40	1	059722	DISTRITO FEDERAL	SAMUEL FELIPE DA SILVA AMORIM	MASCULINO	NOVO	T37	OA	
13:40	2	088822	GOIÁS	DANIEL SILVA PEREIRA	MASCULINO	NOVO	T37	FRD	
13:40	3	122722	GOIÁS	FELIPE GABRIEL MARQUES	MASCULINO	NOVO	F56	FRD	
13:40	4	122522	GOIÁS	PAULO CESAR NEVES DA SILVA BARBOSA	MASCULINO	NOVO			
14:20	1	226719	GOIÁS	PEDRO MIGUEL LIMA MARTINS	MASCULINO	NOVO			
14:20	2	084822	GOIÁS	VICTOR GABRIEL MARTINS VIEIRA	MASCULINO	NOVO			
14:20	3	105322	TOCANTINS	DANILO KUNUM DIAS APINAJÉ	MASCULINO	NOVO	T/F37	OA	
14:20	4	114022	TOCANTINS	DEIZA FRANÇA DO NASCIMENTO	FEMININO	NOVO	T/F37	OA	
15:00	1	115822	TOCANTINS	DORIEL ERNESTO CHAVES	MASCULINO	NOVO	T46	FRD	2023
15:00	2	114122	TOCANTINS	ELIAS PEREIRA DA SILVA	MASCULINO	NOVO	F41	FRD	2025
15:00	3	116822	TOCANTINS	EVELLY VITÓRIA RIBEIRO	FEMININO	NOVO	T/F36	FRD	2024
15:00	4	116222	TOCANTINS	EVELYN DE SOUSA ALVES	FEMININO	NOVO	T/F35	FRD	2026
15:40	1	114322	TOCANTINS	GUILHERME OLIVEIRA RAMOS	MASCULINO	NOVO	F35	OA	
15:40	2	094422	TOCANTINS	LWANDYSON BARBOSA NUNES	MASCULINO	NOVO	T37	OA	
15:40	3	105522	TOCANTINS	MAICON MARTINS PEREIRA	MASCULINO	NOVO	T/F42	FRD	2028
15:40	4	105222	TOCANTINS	MARCOS FELIPE ROCHA SOARES RODRIGUES	MASCULINO	NOVO	F31	OA	
16:20	1	095722	TOCANTINS	RAMON GONÇALVES DA SILVA	MASCULINO	NOVO	T/F37	FRD	2026
16:20	2	114722	TOCANTINS	VICTOR RIBEIRO GUEDES	MASCULINO	NOVO	T47	FRD	2024
16:20	3	52122	RORAIMA	JHONATTA CRISTHIAN ANDRADE ABREU	MASCULINO	NOVO	F40	FRD	2025
16:20	4	050822	MATO GROSSO	PAULO RICARDO PEREIRA DE SOUZA	MASCULINO	NOVO			
17:00	1	152122	RONDÔNIA	RENAN BELTRÃO GONÇALVES	MASCULINO	NOVO	T/F35	OA	





# PARALÍMPICOS ESCOLARES 2022



17:00	2	206010	RONDÔNIA	JORGE LUIZ DE SOUZA	MASCULINO	NOVO	T47/F46	C	
17:00	3	156122	RONDÔNIA	VITÓRIA WELLEN SILVA XAVIER	FEMININO	NOVO	T/F36	OA	
17:00	4	154122	RONDÔNIA	MIKAELY SOUZA SANTOS	FEMININO	NOVO			
17:40	1	153922	RONDÔNIA	CAMILO LUIZ DA SILVA NETO	MASCULINO	NOVO	F38	OA	
17:40	2	153522	RONDÔNIA	WELLINGTON DE ANDRADE DIOLINDO	MASCULINO	NOVO	T/F35	OA	
17:40	3	152622	RONDÔNIA	PEDRO CALEBE SANTOS PEREIRA	MASCULINO	NOVO	T/F35	OA	
17:40	4	153622	RONDÔNIA	LUAN JÚNIOR SALES DE SOUZA	MASCULINO	NOVO			
18:20	1	778418	RONDÔNIA	PAULO VIRGÍLIO DA SILVA FABRIS	MASCULINO	NOVO	F34	OA	
18:20	2	916618	RONDÔNIA	MIRELI VITÓRIA DURVAL	FEMININO	NOVO	T/F35	OA	
18:20	3	155622	RONDÔNIA	YASMIM SOUZA FAGUNDES	FEMININO	NOVO			
18:20	4	155922	RONDÔNIA	LUAN LODIAS VIEIRA	MASCULINO	NOVO			
18:20	5	153122	RONDÔNIA	LARISSA DE PAULA BARBOSA	FEMININO	NOVO	T/F37	OA	
18:20	1	147022	RORAIMA	JORGE ALEJANDRO TORTOLEDO	MASCULINO	NOVO	F34	OA	

## 09/ago/22

08:00	1	066322	MINAS GERAIS	ARTUR MOREIRA SOARES CURY	MASCULINO	NOVO	T/F35	OA	
08:00	3	077022	MINAS GERAIS	EDUARDO ALVES DA SILVA	MASCULINO	NOVO	F31	OA	
08:00	4	077122	MINAS GERAIS	EMANUEL SANTOS AREDA	MASCULINO	NOVO	T/F37	FRD	
08:40	1	074222	MINAS GERAIS	ERICA MIRANDA ARAÚJO	FEMININO	NOVO	T/F34	OA	
08:40	2	069122	MINAS GERAIS	GEOVANNA FELICIANO VITTI	MASCULINO	NOVO	T47 F46	FRD	
08:40	3	074622	MINAS GERAIS	ISAQUE OLIVEIRA DOS SANTOS	MASCULINO	NOVO	T54 F56	FRD	
09:20	1	055622	MINAS GERAIS	JOÃO GUILHERME NERI ALVES	MASCULINO	NOVO	T/F37	FRD	
09:20	2	047122	MINAS GERAIS	JOÃO PEDRO DA SILVA BRAZ	MASCULINO	NOVO	RR3	OA	
09:20	3	065622	MINAS GERAIS	JOÃO VINÍCIUS DOS SANTOS PAULINO TENÓRIO	MASCULINO	NOVO	F57	FRD	
09:20	4	067522	MINAS GERAIS	JOÃO VITOR OLIVEIRA DA SILVA	MASCULINO	NOVO	T35	OA	
10:00	1	066222	MINAS GERAIS	JOSÉ OTÁVIO NASCIMENTO DE JESUS	MASCULINO	NOVO	T/F38	OA	
10:00	2	070622	MINAS GERAIS	LUCAS DANIEL GUERRA DOS SANTOS	MASCULINO	NOVO	T54 F55	FRD	
10:00	3	070522	MINAS GERAIS	MATHEUS HENRIQUE DO NASCIMENTO OLIVEIRA	MASCULINO	NOVO	T/F52	OA	
10:00	4	070922	MINAS GERAIS	MATHEUS HENRIQUE FERREIRA PEGO	MASCULINO	NOVO	T46	FRD	
10:40	1	070722	MINAS GERAIS	NATAN MARTINS GILBERTI NEVES	MASCULINO	NOVO	T/F37	OA	
10:40	2	078622	MINAS GERAIS	NAYANA GUALBERTO DE FREITAS	FEMININO	NOVO	T/F37	OA	
10:40	3	078722	MINAS GERAIS	PATRICK CAUÃ FERREIRA CRUZ	MASCULINO	NOVO	F57	FRD	
10:40	4	078822	MINAS GERAIS	PIETRO RITHIELLY PEREIRA DA SILVA CUNHA	MASCULINO	NOVO	F40	FRD	
11:20	1	066422	MINAS GERAIS	SAMUEL OLIVEIRA DOS SANTOS	MASCULINO	NOVO	T/F37	FRD	
11:20	2	078922	MINAS GERAIS	SAYMON VICTOR DE SOUZA	MASCULINO	NOVO	F34	OA	
11:20	3	067222	MINAS GERAIS	TIAGO TOMÉ DE OLIVEIRA	MASCULINO	NOVO	T54 F57	FRD	
11:20	4	073322	MINAS GERAIS	WASHIGNTON HENRIQUE SILVA BARCELOS	MASCULINO	NOVO	T37	OA	







# PARALÍMPICOS ESCOLARES 2022

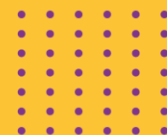
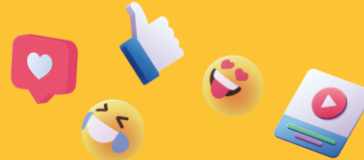

13:00	1	096622	AMAPÁ	ADRIAN FERNANDES MENDES	MASCULINO	NOVO	T/F35	FRD	
13:00	2	049622	AMAPÁ	ANA PAULA DE JESUS MOURA DO CARMO	FEMININO	NOVO	F57	FRD	
13:00	4	035922	AMAPÁ	ANNA BEATRIZ GOMES SAMPAIO	FEMININO	NOVO	INEL	C	
13:40	1	056822	AMAPÁ	AYLLA VITORIA MENEZES DE LIMA	FEMININO	NOVO	T/F34	OA	
13:40	2	051922	AMAPÁ	DAVI FARIAS DA SILVA	MASCULINO	NOVO	F56	OA	
13:40	3	051822	AMAPÁ	ELIELSON GUIDO LOBATO SARAIVA	MASCULINO	NOVO	T/F34	FRD	
14:20	1	861618	AMAPÁ	ISAIAS MATEUS VALLES DA SILVA	MASCULINO	NOVO	F34	FRD	
14:20	2	057222	AMAPÁ	JOÃO VITOR BISPO DA SILVA	MASCULINO	NOVO	T/F36	FRD	
14:20	3	224519	AMAPÁ	JULIANE CRISTINA GOMES SAMPAIO	FEMININO	NOVO	T47	OA	
14:20	4	080622	AMAPÁ	LUIZ FELIPE SANTANA DA SILVA	MASCULINO	NOVO	F34	OA	
15:00	1	019022	AMAPÁ	MARCUS BOAZ SERRAO DE SOUSA	MASCULINO	NOVO	F55	FRD	
15:00	2	083322	AMAPÁ	MARIANA LOURRANE ALMEIDA COSTA	FEMININO	NOVO	F37	OA	
15:00	3	068522	AMAPÁ	PEDRO CESAR FURTADO DE OLIVEIRA	MASCULINO	NOVO	T/F46	FRD	
15:00	4	083622	ACRE	JEFERSON SOUSA CAVALCANTE	MASCULINO	NOVO	T/F44	FRD	
15:40	1	053522	ACRE	VITOR HUGO SOUZA DE OLIVEIRA	MASCULINO	NOVO	T38	OA	
15:40	2	198319	AMAZONAS	CARLOS EDUARDO BRILHANTE DE SOUZA BRILHANTE	MASCULINO	NOVO	F34	OA	
15:40	3	026722	AMAZONAS	KAUA BARBOSA DE SOUZA SOUZA	MASCULINO	NOVO	T54	OA	
15:40	4	026222	AMAZONAS	MANASSÉS CRUZ MOURA DIS SANTOS SANTOS	MASCULINO	NOVO	F46	OA	
16:20	1	026922	AMAZONAS	ALEX ANDREY DE OLIVEIRA KALIL	MASCULINO	NOVO	T47	FRD	





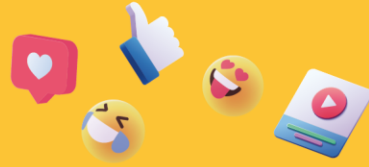

### Agenda de Classificação para Atletas de BOCHA com Deficiência Física

#### Atletas

Precisam se apresentar para classificação 30 minutos antes do horário marcado na agenda de classificação.

Precisam trazer um documento oficial de identificação com foto junto com as suas credenciais.

Será requerido que leiam e assinem o formulário de consentimento de classificação antes da avaliação dos atletas.

Podem estar acompanhados pelos seus representantes.

Devem comparecer com todos os equipamentos esportivos e vestimenta usada na competição.

Devem comparecer com toda documentação médica relevante.

Deve garantir que seus bancos de lançamento / cadeiras de rodas de corrida estejam na pista para avaliações técnicas, se necessário.

**Localização: CIEF (Elefante Branco) SGAS I SGAS 907 - Asa Sul.**

#### 08/ago/22

Horário	Banca	Registro	Unidade Federativa	Nome	Gênero	Classe de Entrada	Classe de Saída	Status	Ano de Revisão
14:00	1	061122	DISTRITO FEDERAL	LUANNA ROSA TRÓCCOLI OLIVEIRA BENTO DE SOUZA DE BARROS	FEMININO	NOVO	BC4	OA	
14:00	2	102822	DISTRITO FEDERAL	MARIANY SILVA LIMA	FEMININO	NOVO	BC3	OA	
14:30	1	089322	DISTRITO FEDERAL	TIAGO QUEIROZ PASSOS GUIMARAES	MASCULINO	NOVO	BC2	OA	
14:30	2	102322	DISTRITO FEDERAL	FELIPE PEREIRA SANTANA	MASCULINO	NOVO	BC3	OA	
15:00	1	102722	DISTRITO FEDERAL	YAN CURRALADAS BARBOSA	MASCULINO	NOVO	BC2	OA	
15:00	2	085222	GOIÁS	CALEBE GASPAR	MASCULINO	NOVO	BC3	OA	
15:30	1	065422	GOIÁS	ISAAC NUNES TEIXERA LIMA	MASCULINO	NOVO	BC2	OA	
15:30	2	122822	GOIÁS	PAULO HENRIQUE OLIVEIRA	MASCULINO	NOVO	BC1	OA	

#### 09/ago/22

09:00	1	053022	RORAIMA	KAMILA EVILY BRITO DA SILVA	FEMININO	NOVO	BC2	OA	
09:00	2	052222	RORAIMA	CLEVERTON ABREU MENEZES	MASCULINO	NOVO	BC1	OA	
09:30	1	087821	RORAIMA	JOAO ANTONIO SOUZA DE ALMEIDA	MASCULINO	NOVO	-	OA	
09:30	2	105422	TOCANTINS	EDUARDO AUGUSTO PONTEDURA	MASCULINO	NOVO	BC2	OA	
10:00	1	152222	RONDÔNIA	GABRIELLY ALVES DO NASCIMENTO	FEMININO	NOVO	BC1	OA	
10:00	2	152322	RONDÔNIA	RAUL ALVES DOS SANTOS	MASCULINO	NOVO	BC4	OA	
10:30	1	152822	RONDÔNIA	KALLEB WELINGTON OLIVEIRA POLICARPO	MASCULINO	NOVO	BC2	OA	
10:30	2	156922	RONDÔNIA	PYETRO MAXSUEL RIBEIRO DE PAULA	MASCULINO	NOVO	BC2	OA	





### Agenda de Classificação para Atletas de NATAÇÃO com Deficiência Física

#### Atletas

- Precisam se apresentar para classificação 30 minutos antes do horário marcado na agenda de classificação.
- Precisam trazer um documento oficial de identificação com foto junto com as suas credenciais.
- Será requerido que leiam e assinem o formulário de consentimento de classificação antes da avaliação dos atletas.
- Podem estar acompanhados pelos seus representantes.
- Devem comparecer com todos os equipamentos esportivos e vestimenta usada na competição.
- Devem comparecer com toda documentação médica relevante.
- Deve garantir que seus bancos de lançamento / cadeiras de rodas de corrida estejam na pista para avaliações técnicas, se necessário.

**Localização: DIREF - SPS - Brasília, DF - 70297-400**

#### 08/ago/22

Horário	Banca	Registro	Unidade Federativa	Nome	Gênero	Classe de Entrada	Classe de Saída	Status	Ano de Revisão
14:00	1	103022	DISTRITO FEDERAL	JOÃO PEDRO CAMARGO GOMES	M	NOVO	NO SHOW		
14:00	2	36622	DISTRITO FEDERAL	SOPHIA ELISA MONTEIRO DE SOUSA	F	NOVO	S9 – SB9 – SM9	RFD	2026
14:00	3	88622	DISTRITO FEDERAL	STEFANY DE LIMA SANTANA	F	NOVO	S6 – SB5 – SM6	RFD	2023
15:00	1	37922	GOIÁS	DANYLLO SOARES BARBOSA	M	NOVO	S10 - SB9 - SM10	RFD	2025
15:00	2	61622	GOIÁS	ISABELLA PEREIRA DOS SANTOS	F	NOVO	NO SHOW		
15:00	3	44622	GOIÁS	NIRONDES AGUIAR LINO	M	NOVO	S4 - SB3 - SM4	RFD	2024
16:00	1	136922	GOIÁS	LUIZ FELIPE SILVA LIMA	M	NOVO	S3	OA	
16:00	2	890618	GOIÁS	ALAN WALISSON AGUIAR PEREIRA	M	S5 - SB5 - SM5	S6 – SB6 – SM6	RFD	S0S4
16:00	3	154522	RONDÔNIA	MARIA CLARA QUEIRÓZ PEREIRA	F	NOVO	NO SHOW		
17:00	1	153322	RONDÔNIA	ORLANDO GONZAGA DE LIMA	M	NOVO	S3 – SB3 – SM3	OA	
17:00	2	151922	RONDÔNIA	PEDRO OTÁVIO LACERDA DE OLIVEIRA	M	NOVO	S8	OA	

#### 09/ago/22

09:00	1	70022	MINAS GERAIS	AGATHA VITÓRIA GUIMARÃES SIQUEIRA	F	NOVO	S9 – SB8 – SM9	RFD	2024
09:00	2	5022	MINAS GERAIS	EMANUELLA ARAUJO CAFARO	F	NOVO	S9 – SB9 SM9	RFD	2025
09:00	3	66822	MINAS GERAIS	JOÃO VICTOR DE FREITAS BARONI	M	NOVO	S6	OA	
10:00	1	66922	MINAS GERAIS	LUCAS JUNQUEIRA SOUZA	M	NOVO	S6 – SB4 – SM6	RFD	2025
10:00	2	70122	MINAS GERAIS	MARCELO GABRIEL VIEIRA DO NASCIMENTO GOMES	M	NOVO	S8 – SB8 – SM8	RFD	2024
10:00	3	67022	MINAS GERAIS	MARIA EDUARDA ALVES SOBRINHO MENDONÇA	F	NOVO	S9 – SB9 – SM9	OA	
11:00	1	69022	MINAS GERAIS	MARIA EDUARDA LIMA DE ALMEIDA	F	NOVO	S10	RFD	2024
11:00	2	66522	MINAS GERAIS	MARIA VALENTINA BONIFACINO FERREIRA ROCHA	F	NOVO	S6	OA	
11:00	3	66622	MINAS GERAIS	MIGUEL FERRETOS CARVALHO	M	NOVO	S9 – SB9 – S9	RFD	2025
12:00	1	66722	MINAS GERAIS	RAFAEL CESAR OLIVEIRA SOARES	M	NOVO	S7	OA	
12:00	2	69222	MINAS GERAIS	THAYLON WILLYAN DA CUNHA ARAÚJO	M	NOVO	S6 – SB6 – SM6	RFD	2027
12:00	3	69722	MINAS GERAIS	YURI ANGELO ROCHA PINTO	M	NOVO	S9 – SB9 – SM9	RFD	2024





# PARALÍMPICOS ESCOLARES 2022



14:00	1	105022	TOCANTINS	BRUNO GABRIEL COELHO DAMASCENO	M	NOVO			
14:00	2	78022	AMAPÁ	ESTÉR VITÓRIA BRASIL SARMENTO BORGES	F	NOVO			
14:00	3	48722	RORAIMA	ANA CLARA DE OLIVEIRA LINHARES	F	NOVO			
15:00	1	147122	RORAIMA	JHONNY JESUS RIVAS ASCANIO	M	NOVO			



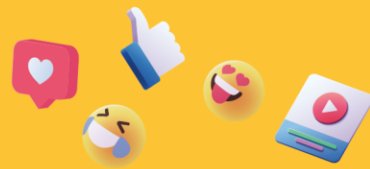

### Agenda de Classificação para Atletas com DEFICIÊNCIA VISUAL

#### Atletas

Precisam se apresentar para classificação 30 minutos antes do horário marcado na agenda de classificação.

Precisam trazer um documento oficial de identificação com foto junto com as suas credenciais.

Será requerido que leiam e assinem o formulário de consentimento de classificação antes da avaliação dos atletas.

Podem estar acompanhados pelos seus representantes.

Devem comparecer com todos os equipamentos esportivos e vestimenta usada na competição.

Devem comparecer com toda documentação médica relevante.

Deve garantir que seus bancos de lançamento / cadeiras de rodas de corrida estejam na pista para avaliações técnicas, se necessário.

**Localização: SGAS 614 Conjunto C, sala 163 Vitrium Centro Médico - Asa Sul - Brasília**

**08/ago/22**

Horário	Banca	Registro	Unidade Federativa	Nome	Gênero	Classe de Entrada	Classe de Saída	Status	Ano de Revisão
13:00	1	057122	DISTRITO FEDERAL	ANE GABRIELY GONÇALVES DOS REIS	FEMININO	ATLETISMO	TF11/F11	REVISÃO	2024
13:20	1	036722	DISTRITO FEDERAL	PEDRO DAMASCENO DE MACEDO	MASCULINO	NATAÇÃO	S11/SB11/SM11	REVISÃO	2024
13:40	1	058922	GOIÁS	ANNA JULIA RODRIGUES DE SOUZA	FEMININO	ATLETISMO	T11/F11	REVISÃO	2024
14:00	1	055222	GOIÁS	DAVI RIOS GARCIA	MASCULINO	NATAÇÃO	S13/SB13/SM13	REVISÃO	2024
14:20	1	055121	GOIÁS	GIOVANNA SANTOS	FEMININO	ATLETISMO	T12/F12	REVISÃO	2024
14:40	1	081422	GOIÁS	RAFAEL BUENO RIBEIRO	MASCULINO	ATLETISMO	T12/F12	REVISÃO	2024
15:00	1	102222	TOCANTINS	JOÃO PEDRO GOMES CAVALCANTE	MASCULINO	ATLETISMO	T13/F13	REVISÃO	2024
15:20	1	096222	TOCANTINS	LEIDIAMAR PEREIRA DA SILVA	FEMININO	ATLETISMO	T12/F12	REVISÃO	2024
15:40	1	103522	TOCANTINS	LUCAS DAVI SOARES RAMOS	MASCULINO	ATLETISMO	CNC	REVISÃO	
16:00	1	094222	TOCANTINS	PEDRO FELIPE LOPES PEREIRA	MASCULINO	ATLETISMO	T13/F13	REVISÃO	2024
16:20	1	027222	AMAZONAS	JOAO VICTOR PENA BENTES BENTES	MASCULINO	ATLETISMO	NE	REVISÃO	
16:40	1	034122	AMAZONAS	LUDMARLON ROCHA DE SOUZA ROCHA DE SOUZA	MASCULINO	ATLETISMO	T13/F13	REVISÃO	2024
17:00	1	026522	AMAZONAS	MARCOS FABIANO LOPES BIAZZE BIAZZE	MASCULINO	ATLETISMO	T12/F12	REVISÃO	2024

**09/ago/22**

08:00	1	068822	MINAS GERAIS	EMANUELLI APARECIDA CARVALHO ROBERTO	FEMININO	ATLETISMO	T/F11	REVISÃO	
08:20	1	068922	MINAS GERAIS	GABRIELA PERIPATO UNTURA	FEMININO	ATLETISMO	CNCT	REVISÃO	
08:40	1	064922	MINAS GERAIS	HENRIQUE GABRIEL ROCHA DE SOUZA	MASCULINO	NATAÇÃO	CNC	REVISÃO	
09:00	1	065522	MINAS GERAIS	JOÃO PEDRO DE ALMEIDA FERREIRA	MASCULINO	ATLETISMO	T/F12	REVISÃO	
09:20	1	125319	MINAS GERAIS	KETLYN JULIA DE OLIVEIRA SILVA	FEMININO	ATLETISMO	T/F11	REVISÃO	2024
09:40	1	069422	MINAS GERAIS	MIGUEL AMARO RODRIGUES	MASCULINO	ATLETISMO	T/F13	REVISÃO	2023
10:00	1	069622	MINAS GERAIS	MYRIAN EDUARDA ROQUE	FEMININO	ATLETISMO	CNC	REVISÃO	
10:20	1	081122	MINAS GERAIS	PEDRO HENRIQUE RAMOS DOS SANTOS	MASCULINO	ATLETISMO	CNC	REVISÃO	
10:40	1	069822	MINAS GERAIS	RAFAEL HENRIQUE PEREIRA FERNANDES	MASCULINO	ATLETISMO	T/F11	REVISÃO	2024
11:00	1	844718	MINAS GERAIS	SAMUEL TEIXEIRA DOS SANTOS	MASCULINO	ATLETISMO	T/F12	REVISÃO	2024





# PARALIMPIADAS ESCOLARES 2022

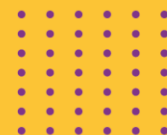

11:20	1	079422	MINAS GERAIS	VICTORIO DA SILVA	MASCULINO	ATLETISMO	CNC	REVISÃO	
11:40	1	037522	AMAPÁ	ANNA CAROLINE OLIVEIRA BORGES	FEMININO	ATLETISMO	T/F11	REVISÃO	2024
12:00	1	034322	AMAPÁ	GABRIEL ENRIQUE ALMEIDA DE SOUZA	MASCULINO	ATLETISMO	T/F11	REVISÃO	2024



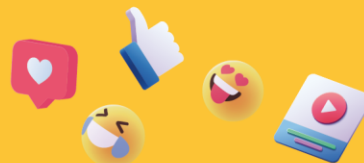

Paralimpiadas Escolares Etapa Regional Brasília

Resultados de Classificação para Atletas com DEFICIÊNCIA INTELECTUAL

Registro	Clube	Nome	Gênero	Modalidade	Classe	Status	Ano de Revisão
020221	DISTRITO FEDERAL	CLEITON ROGÉRIO DOS SANTOS PEREIRA JUNIOR	MASCULINO	ATLETISMO	T20/F20	REVISÃO	
042922	DISTRITO FEDERAL	GABRIEL ARAÚJO DA COSTA	MASCULINO	NATAÇÃO	S14/SM14/SB14	REVISÃO	
042722	DISTRITO FEDERAL	GABRIEL GOMES BATISTA	MASCULINO	NATAÇÃO	S14/SM14/SB14	REVISÃO	
216319	DISTRITO FEDERAL	GABRIEL MOURA BRAGA	MASCULINO	ATLETISMO	T21/F21	REVISÃO	
036422	DISTRITO FEDERAL	JOÃO PEDRO DE BRITO LIMA	MASCULINO	NATAÇÃO	S14/SM14/SB14	REVISÃO	
058022	DISTRITO FEDERAL	JOÃO VICTOR DE SOUSA DA SILVA	MASCULINO	ATLETISMO	T20/F20	REVISÃO	
864418	DISTRITO FEDERAL	JONES OCTÁVIO SILVA DE CASTRO	MASCULINO	NATAÇÃO	S14/SM14/SB14	REVISÃO	
223919	DISTRITO FEDERAL	JORGE VIEIRA ORESTES JÚNIOR	MASCULINO	ATLETISMO	T20/F20	REVISÃO	
058422	DISTRITO FEDERAL	JULIANA GOMES FERREIRA	FEMININO	ATLETISMO	T20/F20	REVISÃO	
059122	DISTRITO FEDERAL	KETLEN VITORIA DE OLIVEIRA RODRIGUES	FEMININO	ATLETISMO	T20/F20	REVISÃO	
084321	DISTRITO FEDERAL	KEVIN ROCHA VERISSIMO	MASCULINO	NATAÇÃO	S14/SM14/SB14	REVISÃO	
118321	DISTRITO FEDERAL	LUIZA RIBEIRO DOS SANTOS CORREA	FEMININO	ATLETISMO	T21/F21	REVISÃO	
059522	DISTRITO FEDERAL	MARIA CECILIA LIMA DE OLIVEIRA	FEMININO	ATLETISMO	T20/F20	REVISÃO	
048522	DISTRITO FEDERAL	MATHEUS HUMBERTO SILVEIRA LIMA	MASCULINO	NATAÇÃO	S21/SM21/SB21	REVISÃO	
36522	DISTRITO FEDERAL	RAFAELLA DE FÁTIMA PEIXOTOFERNANDES	FEMININO	NATAÇÃO	S21/SM21/SB21	REVISÃO	
148619	DISTRITO FEDERAL	RENAN TEIXEIRA PIMENTA	MASCULINO	NATAÇÃO	S14/SM14/SB14	REVISÃO	
059922	DISTRITO FEDERAL	SOPHIA LAUANY SILVA GARCÊS	FEMININO	ATLETISMO	T21/F21	REVISÃO	
042422	DISTRITO FEDERAL	VICTORIA EVELIN CAITANO OLIVEIRA	FEMININO	NATAÇÃO	S14/SM14/SB14	REVISÃO	
060022	DISTRITO FEDERAL	VITORIA DE SOUSA	FEMININO	ATLETISMO	T20/F20	REVISÃO	
060322	DISTRITO FEDERAL	YAN KHALIL DE OLIVEIRA MARQUES	MASCULINO	ATLETISMO	T21/F21	REVISÃO	
056521	GOIÁS	EDUARDO EDWARDS C YAGELOVIC	MASCULINO	ATLETISMO	T20/F20	REVISÃO	
122122	GOIÁS	GABRIEL HENRIQUE DE JESUS	MASCULINO	ATLETISMO	CNC	REVISÃO	
242019	GOIÁS	GUSTAVO HENRIQUE DA SILVA OLIVEIRA	MASCULINO	ATLETISMO	T21/F21	REVISÃO	
081222	GOIÁS	JOSÉ GABRIEL LEMES ARAÚJO	MASCULINO	NATAÇÃO	CNC	REVISÃO	
228019	GOIÁS	VÍTORIA MARIA PINHEIRO CHAVES	FEMININO	ATLETISMO	T21/F21	REVISÃO	
073922	MINAS GERAIS	ANA CAROLINA DE SOUZA SANTOS	FEMININO	ATLETISMO	T20/F20	CONFIRMADO	
074022	MINAS GERAIS	ANA CLARA APARECIDA DE OLIVEIRA	FEMININO	ATLETISMO	T20/F20	REVISÃO	
064722	MINAS GERAIS	ANDERSON GABRIEL DE SÁ	MASCULINO	ATLETISMO	T20/F20	REVISÃO	
080922	MINAS GERAIS	APARECIDA EDUARDO SILVA	FEMININO	NATAÇÃO	S14/SM14/SB14	REVISÃO	
051622	MINAS GERAIS	CAUÃ HONORATO MACHADO	MASCULINO	ATLETISMO	T20/F20	REVISÃO	
072222	MINAS GERAIS	CHARLES DOS SANTOS EVANGELISTA	MASCULINO	ATLETISMO	T20/F20	REVISÃO	
072622	MINAS GERAIS	DÉBORA BATISTA DA SILVA SANTOS	FEMININO	ATLETISMO	T20/F20	REVISÃO	
049722	MINAS GERAIS	FABRICIO ALVES DA SILVA	MASCULINO	ATLETISMO	T20/F20	REVISÃO	
017622	MINAS GERAIS	GABRIEL CHRISTIAN GUIMARÃES BRASIL	MASCULINO	NATAÇÃO	S14/SM14/SB14	REVISÃO	
065222	MINAS GERAIS	GUILHERME REIS SILVA GARCIA	MASCULINO	NATAÇÃO	S14/SM14/SB14	REVISÃO	
080722	MINAS GERAIS	ISAAC RIBEIRO CLEMENTINO	MASCULINO	ATLETISMO	CNC		
113422	MINAS GERAIS	ISABELA ESTEFANNY FERREIRA BATISTA	FEMININO	ATLETISMO	T20/F20	REVISÃO	
071722	MINAS GERAIS	ISMAEL MARTINS RODRIGUES	MASCULINO	ATLETISMO	T21/F21	REVISÃO	
074822	MINAS GERAIS	JOÃO LUIZ ANDRADE SANTOS	MASCULINO	ATLETISMO	T20/F20	CONFIRMADO	
113522	MINAS GERAIS	KETLEEN MADEIRA VIEGA	FEMININO	ATLETISMO	T20/F20	CONFIRMADO	
65822	MINAS GERAIS	KIARA SOUZA LIMA	FEMININO	ATLETISMO	T20/F20	REVISÃO	
210919	MINAS GERAIS	LUCAS EDUARDO SILVA	MASCULINO	NATAÇÃO	S14/SM14/SB14	REVISÃO	
072422	MINAS GERAIS	LUKA TONY GREGÓRIO DE JESUS	MASCULINO	ATLETISMO	T20/F20	REVISÃO	
065922	MINAS GERAIS	MARIA CECILIA FERNANDES OLIVEIRA	FEMININO	NATAÇÃO	S14/SM14/SB14	REVISÃO	
067322	MINAS GERAIS	MIGUEL ADOLFO FERREIRA FONSECA	MASCULINO	ATLETISMO	T20/F20	REVISÃO	
066122	MINAS GERAIS	RYAN PEREIRA DOS SANTOS	MASCULINO	ATLETISMO	T20/F20	REVISÃO	
064122	MINAS GERAIS	SAMUEL ARAUJO LEMOS OLIVEIRA	MASCULINO	ATLETISMO	T21/F21	CONFIRMADO	
072522	MINAS GERAIS	SAMUEL HENRIQUE SANTOS RIBEIRO	MASCULINO	ATLETISMO	T20/F20	REVISÃO	
043922	MINAS GERAIS	SHIRLEY VITORIA BISPO TAVARES	FEMININO	ATLETISMO	T20/F20	CONFIRMADO	
214419	MINAS GERAIS	THALITA PINHEIRO RODRIGUES	FEMININO	ATLETISMO	T21/F21	REVISÃO	
113622	MINAS GERAIS	VINICIUS SOARES NOGUEIRA	MASCULINO	ATLETISMO	T20/F20	REVISÃO	
079722	MINAS GERAIS	WANDERLLAN MAGALHÃES RIBEIRO	MASCULINO	ATLETISMO	T20/F20	REVISÃO	
064921	MATO GROSSO	AMANDA SALES DA SILVA	FEMININO	ATLETISMO	T20/F20	REVISÃO	
054622	MATO GROSSO	EDUARDO SOUZA SANTOS	MASCULINO	ATLETISMO	CNC		





# PARALÍMPICAS ESCOLARES 2022



056921	MATO GROSSO	FRANCISCO SAMUEL CORRÊA DA COSTA SILVA	MASCULINO	ATLETISMO	T20/F20	REVISÃO	
065021	MATO GROSSO	KARLA DOS SANTOS DA SILVA	FEMININO	ATLETISMO	T20/F20	REVISÃO	
050722	MATO GROSSO	KLEBER VIEIRA DA SILVA	MASCULINO	ATLETISMO	CNC		
216119	MATO GROSSO	PEDRO LUCAS DE MAGALHÃES CAVANHA	MASCULINO	ATLETISMO	T20/F20	REVISÃO	
238819	RORAIMA	LUANA BATISTA DE LIMA	FEMININO	NATAÇÃO	S14/SM14/SB14	REVISÃO	
120122	TOCANTIS	CLARA LOPOES DE ABREU	FEMININO	ATLETISMO	T21/F21	REVISÃO	
120422	TOCANTIS	FRANKCINATO GONÇALVES SANTANA JUNIOR	MASCULINO	ATLETISMO	T20/F20	REVISÃO	
194019	TOCANTIS	IURE LIMA PAIVA	MASCULINO	ATLETISMO	T20/F20	REVISÃO	
119922	TOCANTIS	JESIONITA DIAS PEREIRA APINAGÉ	MASCULINO	ATLETISMO	T20/F20	REVISÃO	





### HOSPEDAGEM

HOTEL	EQUIPES/ESTADOS HOSPEDADOS	ENDEREÇO	RESPONSÁVEL	QUARTO
Manhatan	AP, MG, MT, RO, RR	SHN Qd. 2 Bloco A	Marinez L. Costa	819
Kubitschek	AM, DF, GO	SHN Qd. 2 Bloco E	Aline Lansoni	403
St. Paul Plaza	AC, TO	SHS Qd. 2 Bloco H	Thaís Dias	710
San Marco	EQUIPE DE TRABALHO	SHS Qd. 5 Bloco C	Douglas	416

### ALIMENTAÇÃO

#### HOTEL MANHATAN

#### 10/08/22 – QUARTA-FEIRA

REFEIÇÃO	GRUPO	HORÁRIO
CAFÉ DA MANHÃ	AP, MG, MT, RO, RR	05h30 – 10h
ALMOÇO	AP, MG, MT, RO, RR	12h – 14h30
JANTAR	AP, MG, MT, RO, RR	18h30 – 21h30

#### 11/08/22 – QUINTA-FEIRA

REFEIÇÃO	GRUPO	HORÁRIO
CAFÉ DA MANHÃ	AP, MG, MT, RO, RR	05h30 – 10h
ALMOÇO	AP, MG, MT, RO, RR	12h – 14h30
JANTAR	AP, MG, MT, RO, RR	18h30 – 21h30

#### 12/08/22 – SEXTA-FEIRA

REFEIÇÃO	GRUPO	HORÁRIO
CAFÉ DA MANHÃ	AP, MG, MT, RO, RR	05h30 – 10h
ALMOÇO	AP, MG, MT, RO, RR	12h – 14h30
JANTAR	AP, MG, MT, RO, RR	18h30 – 21h30

#### 13/08/22 – SÁBADO

REFEIÇÃO	GRUPO	HORÁRIO
CAFÉ DA MANHÃ	AP, MG, MT, RO, RR	06h – 10h
ALMOÇO	AP, MG, MT, RO, RR	12h – 14h30





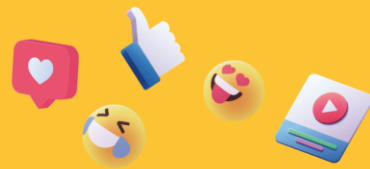

**HOTEL ST. PAUL PLAZA**

**10/08/22 – QUARTA-FEIRA**

REFEIÇÃO	GRUPO	HORÁRIO
CAFÉ DA MANHÃ	AC, TO	05h30 – 10h
ALMOÇO	AC, TO	12h – 14h30
JANTAR	AC, TO	18h30 – 21h30

**11/08/22 – QUINTA-FEIRA**

REFEIÇÃO	GRUPO	HORÁRIO
CAFÉ DA MANHÃ	AC, TO	05h30 – 10h
ALMOÇO	AC, TO	12h – 14h30
JANTAR	AC, TO	18h30 – 21h30

**12/08/22 – SEXTA-FEIRA**

REFEIÇÃO	GRUPO	HORÁRIO
CAFÉ DA MANHÃ	AC, TO	05h30 – 10h
ALMOÇO	AC, TO	12h – 14h30
JANTAR	AC, TO	18h30 – 21h30

**13/08/22 – SÁBADO**

REFEIÇÃO	GRUPO	HORÁRIO
CAFÉ DA MANHÃ	AC, TO	06h – 10h
ALMOÇO	AC, TO	12h – 14h30

**HOTEL KUBITSCHK PLAZA**

**10/08/22 – QUARTA-FEIRA**

REFEIÇÃO	GRUPO	HORÁRIO
CAFÉ DA MANHÃ	AM, DF, GO	05h30 – 10h
ALMOÇO	AM, DF, GO	12h – 14h30
JANTAR	AM, DF, GO	18h30 – 21h30

**11/08/22 – QUINTA-FEIRA**

REFEIÇÃO	GRUPO	HORÁRIO
CAFÉ DA MANHÃ	AM, DF, GO	05h30 – 10h
ALMOÇO	AM, DF, GO	12h – 14h30
JANTAR	AM, DF, GO	18h30 – 21h30



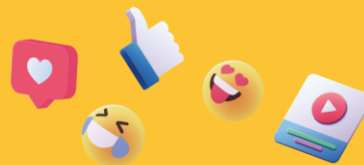

**12/08/22 – SEXTA-FEIRA**

REFEIÇÃO	GRUPO	HORÁRIO
CAFÉ DA MANHÃ	AM, DF, GO	05h30 – 10h
ALMOÇO	AM, DF, GO	12h – 14h30
JANTAR	AM, DF, GO	18h30 – 21h30

**13/08/22 – SÁBADO**

REFEIÇÃO	GRUPO	HORÁRIO
CAFÉ DA MANHÃ	AM, DF, GO	06h – 10h
ALMOÇO	AM, DF, GO	12h – 14h30

**HOTEL SAN MARCO**

**10/08/22 – QUARTA-FEIRA**

REFEIÇÃO	GRUPO	HORÁRIO
CAFÉ DA MANHÃ	EQUIPE DE TRABALHO	6h – 10h
ALMOÇO	EQUIPE DE TRABALHO	12h00 às 15h
JANTAR	EQUIPE DE TRABALHO	19h – 23h

**11/08/22 – QUINTA-FEIRA**

REFEIÇÃO	GRUPO	HORÁRIO
CAFÉ DA MANHÃ	EQUIPE DE TRABALHO	6h – 10h
ALMOÇO	EQUIPE DE TRABALHO	12h00 às 15h
JANTAR	EQUIPE DE TRABALHO	19h – 23h

**12/08/22 – SEXTA-FEIRA**

REFEIÇÃO	GRUPO	HORÁRIO
CAFÉ DA MANHÃ	EQUIPE DE TRABALHO	6h – 10h
ALMOÇO	EQUIPE DE TRABALHO	12h00 às 15h
JANTAR	EQUIPE DE TRABALHO	19h – 23h

**13/08/22 – SÁBADO**

REFEIÇÃO	GRUPO	HORÁRIO
CAFÉ DA MANHÃ	EQUIPE DE TRABALHO	6h – 10h
ALMOÇO	EQUIPE DE TRABALHO	12h00 às 15h





**TRANSPORTE**

**COMPETIÇÃO – 10 e 11/08/22 – QUARTA-FEIRA E QUINTA-FEIRA**

As saídas dos HOTÉIS/LOCAIS DE COMPETIÇÕES ocorrerão conforme os horários pré-definidos abaixo:

HOTÉIS – LOCAIS DE COMPETIÇÕES (CIEF e DIREF)	LOCAIS DE COMPETIÇÕES (CIEF e DIREF) - HOTÉIS
06:30	13:30
07:00	14:00
07:30	15:00
08:00	16:00
13:00	17:00
14:00	18:00

**COMPETIÇÃO – 12/08/22 – SEXTA-FEIRA**

HOTÉIS – LOCAIS DE COMPETIÇÕES (CIEF e DIREF)	LOCAIS DE COMPETIÇÕES (CIEF e DIREF) - HOTÉIS
06:30	12:30
07:00	13:00
07:30	13:30
08:00	14:00
	15:00

**ATENDIMENTO MÉDICO**

**Médico Responsável pelo Jogos:**

**Dr. João Augusto Barreto Lombardi – HOTEL MANHATAN – QUARTO: 620**

Haverá uma **Ambulância UTI Móvel** disponível em cada hotel onde as delegações estão hospedadas, conforme cronograma abaixo:

**09/08/2022 – TERÇA-FEIRA**

HOTEL/HORÁRIO	ENFERMEIRO	SOCORRISTA	MÉDICO
Hotel San Marco – ASA SUL (19h – 7h)	Byanca	Gustavo 992819939	Nádyla Vasconcelos Braz (31) 984138170
Hotel Kubitschek – ASA NORTE (19h – 7h)	Eclédinaldo	Paulo Ricardo (61) 992822218	Fábio Henrique (61) 991099777
Hotel St, Paul Plaza – ASA SUL (18h – 6h)	Priscila	Iramar	André Guizelini (34) 992402981
Hotel Manhattan Plaza – ASA NORTE (18h – 6h)	Wilh (61) 991155722	Tainan	Amanda



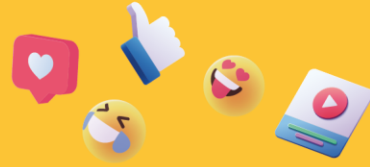

**10/08/2022 – QUARTA-FEIRA**

HOTEL/HORÁRIO	ENFERMEIRO	SOCORRISTA	MÉDICO
<b>Hotel San Marco – ASA SUL (19h – 7h)</b>	Jaqueline 995719069	Gustavo	Luiza Durante Vieira (61) 982616465
<b>Hotel Kubitschek – ASA NORTE (19h – 7h)</b>	Lívia	Rodrigo	Raphael Guilherme Brandão (61) 981022261
<b>Hotel St, Paul Plaza – ASA SUL (18h – 6h)</b>	Priscila	Deusmar 985324378	Danielle Jade Bonates (61) 993088332
<b>Hotel Manhattan Plaza – ASA NORTE (18h – 6h)</b>	André (61) 984163072	Tainan	Amanda

**11/08/2022 – QUINTA-FEIRA**

HOTEL/HORÁRIO	ENFERMEIRO	SOCORRISTA	MÉDICO
<b>Hotel San Marco – ASA SUL (19h – 7h)</b>	Lívia	Gustavo 992819939	André Guizelini (34) 992402981
<b>Hotel Kubitschek – ASA NORTE (19h – 7h)</b>	Eclinaldo	Paulo Ricardo (61) 992822218	Nádyla Vasconcelos Braz (31) 984138170
<b>Hotel St, Paul Plaza – ASA SUL (18h – 6h)</b>	Gilferison 999929778	Iramar	Nathália de Oliveira (61) 983010486
<b>Hotel Manhattan Plaza – ASA NORTE (18h – 6h)</b>	Wilh (61) 991155722	Tainan	Amanda

**IMPRENSA**

Os coletes de imprensa deverão ser retirados nas arenas no espaço "Sala de Imprensa". Ao término da cobertura, o jornalista/fotógrafo deverá devolver o colete.

As fotos oficiais do CPB serão disponibilizadas até o fim de cada dia de eventos no Flickr ( <https://www.flickr.com/photos/cpboficial> ) e o uso é livre para fins editoriais, com os devidos créditos.

Caso a delegação receba algum pedido específico por parte dos veículos de suas cidades, estados, pedimos que avise a equipe de Comunicação para que possamos auxiliar da melhor maneira possível.

Contatos: Taiana Lopes (Assessoria e Site) - (11) 99176-2462  
Isabela Vergani (Redes Sociais) - (11) 98829-2491.



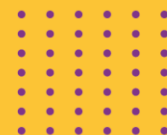
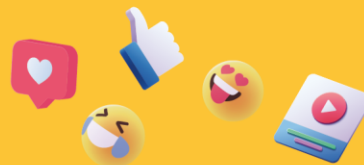

### Redes Sociais do CPB:

Instagram: @ocpboficial

Twitter: @cpboficial

Tik Tok: @cpboficial

Facebook: Comitê Paralímpico Brasileiro - CPB

Site: [www.cpb.org.br](http://www.cpb.org.br)

E-mail da Comunicação: [imp@cpb.org.br](mailto:imp@cpb.org.br)

### AVISOS GERAIS

#### APRESENTAÇÃO DE RUGBY EM CADEIRA DE RODAS

No dia 11/08 (quinta-feira) haverá uma apresentação de RUGBY EM CADEIRA DE RODAS pela equipe BSB Quad Rugby.

Local: GINÁSIO Esportivo do CIEF (mesmo local da competição da BOCHA).

Horário: 10h.





PARALIMPIADAS  
**ESCOLARES**  
2022



# ANEXO 1

**BALIZAMENTO ATLETISMO**

**ETAPA 1**

**10.08.2022 (QUARTA-FEIRA)**



COMITÊ PARALÍMPICO  
BRASILEIRO



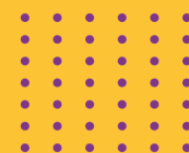
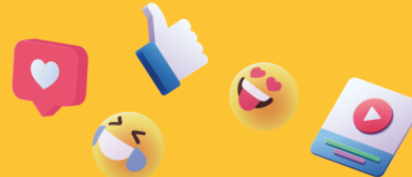

PARALIMPÍADAS ESCOLARES REGIONAL

DF

ATLETISMO

09 de Ago de 2022 19:51

Lista Inicial - Etapa: 1 - 10/08/2022

60M - T11 - FEMININO - 08:00 (1821) - SUB14						174	PAULO VERGILIO SILVA FABRIS	21/10/2005	F34	RO	4
Nº	Nome	Dt. Nasc	Classe	Clube	Raia	L. DE PELOTA - F11 - MASCULINO - 08:00 (1905) - SUB14					
20	ANNA CAROLINE OLIVEIRA BORGES	06/02/2011	T11	AP	1	Nº	Nome	Dt. Nasc	Classe	Clube	Raia
63	ANNA JULIA RODRIGUES DE SOUZA	04/03/2011	T11	GO	3	26	GABRIEL ENRIQUE ALMEIDA DE SOUZA	17/11/2009	F11	AP	1
114	KETLYN JULIA DE OLIVEIRA SILVA	07/03/2009	T11	MG	5	51	KAUA VICTOR MENDES ALVES	27/10/2009	F11	DF	2
60M - T35 - FEMININO - 08:00 (1829) - SUB14						L. DE PELOTA - F35 - MASCULINO - 08:00 (1913) - SUB14					
Nº	Nome	Dt. Nasc	Classe	Clube	Raia	Nº	Nome	Dt. Nasc	Classe	Clube	Raia
194	EVELYN DE SOUSA ALVES	05/02/2010	T35	TO	7	87	ARTUR MOREIRA SOARES CURY	27/08/2010	F35	MG	1
A. DE PESO - F34 - FEMININO - 08:00 (1304) - SUB14						L. DE PELOTA - F36 - MASCULINO - 08:00 (1914) - SUB14					
Nº	Nome	Dt. Nasc	Classe	Clube	Raia	Nº	Nome	Dt. Nasc	Classe	Clube	Raia
21	AYLLA VITORIA MENEZES DE LIMA	11/03/2011	F34	AP	1	16	ADRIAN FERNANDES MENDES	24/06/2009	F35	AP	2
172	MIKAELY DE SOUZA SANTOS	22/12/2010	F34	RO	2	177	RENAN BELTRÃO GONÇALVES	05/04/2010	F35	RO	3
A. DE PESO - F57 - FEMININO - 08:00 (1321) - SUB14						S. DISTÂNCIA - T12 - MASCULINO - 08:00 (1008) - SUB14					
Nº	Nome	Dt. Nasc	Classe	Clube	Raia	Nº	Nome	Dt. Nasc	Classe	Clube	Raia
17	ANA PAULA DE JESUS MOURA DO CARMO	02/05/2009	F57	AP	1	78	RAFAEL BUENO RIBEIRO	04/08/2011	T12	GO	1
A. DE PESO - F34 - FEMININO - 08:00 (1304) - SUB16						S. DISTÂNCIA - T13 - MASCULINO - 08:00 (1009) - SUB14					
Nº	Nome	Dt. Nasc	Classe	Clube	Raia	Nº	Nome	Dt. Nasc	Classe	Clube	Raia
96	ERICA MIRANDA ARAÚJO	11/01/2007	F34	MG	1	209	PEDRO FELIPE LOPES PEREIRA	27/07/2011	T13	TO	1
A. DE PESO - F56 - FEMININO - 08:00 (1320) - SUB16						S. DISTÂNCIA - T20 - MASCULINO - 08:00 (1010) - SUB14					
Nº	Nome	Dt. Nasc	Classe	Clube	Raia	Nº	Nome	Dt. Nasc	Classe	Clube	Raia
112	KASSIA APARECIDA PIRES DE SOUZA	23/01/2007	F56	MG	1	134	RYAN PEREIRA DOS SANTOS	10/10/2010	T20	MG	1
A. DE PESO - F34 - FEMININO - 08:00 (1304) - SUB18						S. DISTÂNCIA - T21 - MASCULINO - 08:00 (2810) - SUB14					
Nº	Nome	Dt. Nasc	Classe	Clube	Raia	Nº	Nome	Dt. Nasc	Classe	Clube	Raia
39	VITÓRIA THAYLLANY SOUZA DOS SANTOS	17/12/2008	F34	AP	1	60	SOPHIA LAUANY SILVA GARCÉS	21/10/2011	T21	DF	2
66	EDUARDA DE OLIVEIRA CABRAL	02/07/2005	F34	GO	2	62	YAN KHALIL DE OLIVEIRA MARQUES	30/03/2011	T21	DF	3
A. DE PESO - F56 - FEMININO - 08:00 (1320) - SUB18						60M - T36 - FEMININO - 08:05 (1830) - SUB14					
Nº	Nome	Dt. Nasc	Classe	Clube	Raia	Nº	Nome	Dt. Nasc	Classe	Clube	Raia
5	ANNE MARYANNE PEREIRA GOMES	05/09/2005	F56	AM	1	193	EVELLY VITÓRIA RIBEIRO	23/06/2011	T36	TO	1
L. DE DARDO - F34 - MASCULINO - 08:00 (1244) - SUB18						60M - T36 - FEMININO - 08:05 (1830) - SUB14					
Nº	Nome	Dt. Nasc	Classe	Clube	Raia	Nº	Nome	Dt. Nasc	Classe	Clube	Raia
24	FELIPE GUSTAVO MATOS CASTRO	15/07/2005	F34	AP	1	180	VITÓRYA WELLEN SILVA XAVIER	27/06/2010	T36	RO	2
38	RYAN CAMPOS SARAIVA	18/11/2006	F34	AP	2						
28	ISAIAS MATEUS VALLES DA SILVA	16/05/2006	F34	AP	3						



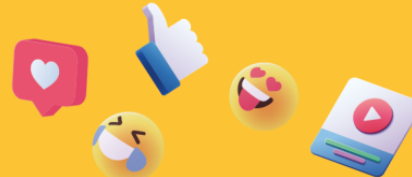

PARALIMPÍADAS ESCOLARES REGIONAL

DF

ATLETISMO

09 de Ago de 2022 19:51

60M - T37 - FEMININO - 08:05 (1831) - SUB14						59	SAMUEL FELIPE DA SILVA AMORIM	15/12/2009	T37	DF	6
Nº	Nome	Dt. Nasc	Classe	Clube	Raia	65	DANIEL SILVA PEREIRA	15/12/2009	T37	GO	7
34	MARIANA LOURRANE ALMEIDA COSTA	16/11/2009	T37	AP	3	60M - T38 - MASCULINO - 08:20 (1804) - SUB14					
190	DEIZA FRANÇA DO NASCIMENTO	17/11/2011	T37	TO	4	Nº	Nome	Dt. Nasc	Classe	Clube	Raia
60M - T38 - FEMININO - 08:05 (1832) - SUB14						2	VITOR HUGO SOUZA DE OLIVEIRA	16/01/2011	T38	AC	1
Nº	Nome	Dt. Nasc	Classe	Clube	Raia	111	JOSÉ OTÁVIO NASCIMENTO DE JESUS	08/03/2011	T38	MG	2
178	SARA STEFANNY OLIVEIRA GOMES	18/05/2009	T38	RO	5	60M - T47 - MASCULINO - 08:25 (1812) - SUB14					
60M - T47 - FEMININO - 08:05 (1840) - SUB14						Nº	Nome	Dt. Nasc	Classe	Clube	Raia
Nº	Nome	Dt. Nasc	Classe	Clube	Raia	4	ALEX ANDREY DS OLIVEIRA KALIL KALIL	02/10/2009	T47	AM	5
99	GEOVANNA FELICIANO VITTI	16/07/2009	T47	MG	6	121	MATHEUS HENRIQUE FERREIRA PEGO	27/01/2009	T46	MG	6
60M - T11 - MASCULINO - 08:10 (1793) - SUB14						60M - T62 - MASCULINO - 08:25 (1818) - SUB14					
Nº	Nome	Dt. Nasc	Classe	Clube	Raia	Nº	Nome	Dt. Nasc	Classe	Clube	Raia
51	KAUA VICTOR MENDES ALVES	27/10/2009	T11	DF	3	40	ADRYAN EDUARDO DOS SANTOS SILVA	20/09/2011	T62	DF	7
60M - T12 - MASCULINO - 08:10 (1794) - SUB14						60M - T34 - FEMININO - 08:30 (1828) - SUB14					
Nº	Nome	Dt. Nasc	Classe	Clube	Raia	Nº	Nome	Dt. Nasc	Classe	Clube	Raia
78	RAFAEL BUENO RIBEIRO	04/08/2011	T12	GO	5	172	MIKAELY DE SOUZA SANTOS	22/12/2010	T34	RO	4
60M - T13 - MASCULINO - 08:10 (1795) - SUB14						21	AYLLA VITORIA MENEZES DE LIMA	11/03/2011	T34	AP	5
Nº	Nome	Dt. Nasc	Classe	Clube	Raia	60M - T34 - MASCULINO - 08:35 (1800) - SUB14					
209	PEDRO FELIPE LOPES PEREIRA	27/07/2011	T13	TO	7	Nº	Nome	Dt. Nasc	Classe	Clube	Raia
11	LUDMARLON ROCHA DE SOUZA ROCHA DE SOUZA	07/09/2009	T13	AM	8	23	ELIELSON GUIDO LOBATO SARAIVA	11/04/2010	T34	AP	4
60M - T35 - MASCULINO - 08:15 (1801) - SUB14						60M - T52 - MASCULINO - 08:35 (1814) - SUB14					
Nº	Nome	Dt. Nasc	Classe	Clube	Raia	Nº	Nome	Dt. Nasc	Classe	Clube	Raia
16	ADRIAN FERNANDES MENDES	24/06/2009	T35	AP	3	120	MATHEUS HENRIQUE DO NASCIMENTO OLIVEIRA	02/11/2009	T52	MG	5
53	KAYO VICTOR NOBRE MAGALHES	07/01/2009	T35	DF	4	60M - T54 - MASCULINO - 08:35 (1816) - SUB14					
87	ARTUR MOREIRA SOARES CURY	27/08/2010	T35	MG	5	Nº	Nome	Dt. Nasc	Classe	Clube	Raia
110	JOÃO VITOR OLIVEIRA DA SILVA	19/03/2009	T35	MG	6	142	TIAGO TOMÉ DE OLIVEIRA	26/01/2009	T54	MG	6
177	RENAN BELTRÃO GONÇALVES	05/04/2010	T35	RO	7	69	FRANCISCO GRABOSKI	13/06/2010	T54	GO	7
60M - T36 - MASCULINO - 08:15 (1802) - SUB14						75M - T11 - FEMININO - 08:40 (1997) - SUB16					
Nº	Nome	Dt. Nasc	Classe	Clube	Raia	Nº	Nome	Dt. Nasc	Classe	Clube	Raia
29	JOÃO VITOR BISPO DA SILVA	19/03/2009	T36	AP	1	79	RAFAELA SOUZA BORGES	24/07/2007	T11	GO	3
60M - T37 - MASCULINO - 08:20 (1803) - SUB14						95	EMANUELLI APARECIDA CARVALHO ROBERTO	20/03/2007	T11	MG	5
Nº	Nome	Dt. Nasc	Classe	Clube	Raia	75M - T12 - FEMININO - 08:40 (1998) - SUB16					
204	LWANDYSON BARBOSA NUNES	05/11/2011	T37	TO	3	Nº	Nome	Dt. Nasc	Classe	Clube	Raia
137	SAMUEL OLIVEIRA DOS SANTOS	17/09/2010	T37	MG	4	71	GIOVANNA SANTOS	13/07/2008	T12	GO	1
210	RAMON GONÇALVES DA SILVA	15/06/2009	T37	TO	5						





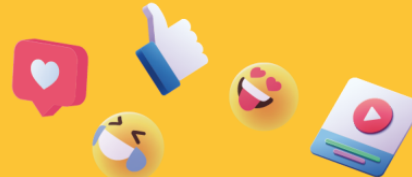

PARALIMPÍADAS ESCOLARES REGIONAL

ATLETISMO

DF

09 de Ago de 2022 19:51

46	GRAZIELE MENDES MARQUES	13/02/2008	T12	DF	7	S. DISTÂNCIA - T38 - MASCULINO - 08:50 (1013) - SUB14					
L. DE PELOTA - F37 - MASCULINO - 08:40 (1915) - SUB14						Nº	Nome	Dt. Nasc	Classe	Clube	Raia
Nº	Nome	Dt. Nasc	Classe	Clube	Raia	2	VITOR HUGO SOUZA DE OLIVEIRA	16/01/2011	T38	AC	1
30	JOSE CARLOS PICANÇO CORREIA	06/06/2009	F37	AP	1	S. DISTÂNCIA - T47 - MASCULINO - 08:50 (1016) - SUB14					
L. DE PELOTA - F38 - MASCULINO - 08:40 (1916) - SUB14						Nº	Nome	Dt. Nasc	Classe	Clube	Raia
Nº	Nome	Dt. Nasc	Classe	Clube	Raia	121	MATHEUS HENRIQUE FERREIRA PEGO	27/01/2009	T46	MG	1
94	EMANUEL SANTOS AREDA	27/04/2010	F37	MG	2	75M - T35 - MASCULINO - 08:55 (1977) - SUB16					
L. DE PELOTA - F40 - MASCULINO - 08:40 (1917) - SUB14						Nº	Nome	Dt. Nasc	Classe	Clube	Raia
Nº	Nome	Dt. Nasc	Classe	Clube	Raia	129	PEDRO HENRIQUE GOMES CARVALHO	04/09/2011	T46	MG	2
210	RAMON GONÇALVES DA SILVA	15/06/2009	F37	TO	3	75M - T37 - MASCULINO - 08:55 (1979) - SUB16					
L. DE PELOTA - F62 - MASCULINO - 08:40 (1934) - SUB14						Nº	Nome	Dt. Nasc	Classe	Clube	Raia
Nº	Nome	Dt. Nasc	Classe	Clube	Raia	4	ALEX ANDREY DS OLIVEIRA KALIL KALIL	02/10/2009	T47	AM	3
40	ADRYAN EDUARDO DOS SANTOS SILVA	20/09/2011	F62	DF	1	75M - T38 - MASCULINO - 08:55 (1980) - SUB16					
75M - T37 - FEMININO - 08:45 (2007) - SUB16						Nº	Nome	Dt. Nasc	Classe	Clube	Raia
Nº	Nome	Dt. Nasc	Classe	Clube	Raia	181	WELLINGTON ANDRADE DIOLINDO	09/09/2007	T35	RO	1
167	LARISSA DE PAULA BARBOSA	16/02/2008	T37	RO	4	75M - T37 - MASCULINO - 08:55 (1979) - SUB16					
75M - T37 - FEMININO - 08:45 (2007) - SUB16						Nº	Nome	Dt. Nasc	Classe	Clube	Raia
Nº	Nome	Dt. Nasc	Classe	Clube	Raia	189	DANILO KUNUM DIAS APINAJÉ	12/10/2007	T37	TO	3
162	JACIARA REBECA MENDES DA SILVA	10/05/2007	T37	RO	5	75M - T38 - MASCULINO - 08:55 (1980) - SUB16					
75M - T11 - MASCULINO - 08:50 (1969) - SUB16						Nº	Nome	Dt. Nasc	Classe	Clube	Raia
Nº	Nome	Dt. Nasc	Classe	Clube	Raia	105	JOÃO GUILHERME NERI ALVES	03/04/2008	T37	MG	4
132	RAFAEL HENRIQUE PEREIRA FERNANDES	09/12/2007	T11	MG	3	75M - T37 - MASCULINO - 08:55 (1979) - SUB16					
75M - T13 - MASCULINO - 08:50 (1971) - SUB16						Nº	Nome	Dt. Nasc	Classe	Clube	Raia
Nº	Nome	Dt. Nasc	Classe	Clube	Raia	147	WASHINGTON HENRIQUE SILVA BARCELOS	17/11/2008	T37	MG	5
123	MIGUEL AMARO RODRIGUES	25/02/2008	T13	MG	5	75M - T38 - MASCULINO - 08:55 (1980) - SUB16					
75M - T13 - MASCULINO - 08:50 (1971) - SUB16						Nº	Nome	Dt. Nasc	Classe	Clube	Raia
Nº	Nome	Dt. Nasc	Classe	Clube	Raia	102	ISAC SILVA DE ALMEIDA	25/06/2008	T37	MG	6
200	JOÃO PEDRO GOMES CAVALCANTE	21/08/2008	T13	TO	6	75M - T47 - MASCULINO - 08:55 (1988) - SUB16					
S. DISTÂNCIA - T35 - MASCULINO - 08:50 (1570) - SUB14						Nº	Nome	Dt. Nasc	Classe	Clube	Raia
Nº	Nome	Dt. Nasc	Classe	Clube	Raia	160	CAMILO LUIZ DA SILVA NETO	01/10/2008	T38	RO	2
110	JOÃO VITOR OLIVEIRA DA SILVA	19/03/2009	T35	MG	1	75M - T47 - MASCULINO - 08:55 (1988) - SUB16					
S. DISTÂNCIA - T37 - MASCULINO - 08:50 (1012) - SUB14						Nº	Nome	Dt. Nasc	Classe	Clube	Raia
Nº	Nome	Dt. Nasc	Classe	Clube	Raia	197	HENTONY SANTOS CARVALHO	31/08/2007	T47	TO	7
204	LWANDYSON BARBOSA NUNES	05/11/2011	T37	TO	1	75M - T34 - FEMININO - 09:00 (2004) - SUB16					
S. DISTÂNCIA - T37 - MASCULINO - 08:50 (1012) - SUB14						Nº	Nome	Dt. Nasc	Classe	Clube	Raia
Nº	Nome	Dt. Nasc	Classe	Clube	Raia	73	LUCAS GOMES MATOS	24/04/2007	T46	GO	8
137	SAMUEL OLIVEIRA DOS SANTOS	17/09/2010	T37	MG	2	75M - T34 - FEMININO - 09:00 (2004) - SUB16					
S. DISTÂNCIA - T35 - MASCULINO - 08:50 (1570) - SUB14						Nº	Nome	Dt. Nasc	Classe	Clube	Raia
Nº	Nome	Dt. Nasc	Classe	Clube	Raia	96	ERICA MIRANDA ARAUJO	11/01/2007	T34	MG	3
L. DE DARTO - F40 - MASCULINO - 09:00 (955) - SUB14						Nº	Nome	Dt. Nasc	Classe	Clube	Raia
Nº	Nome	Dt. Nasc	Classe	Clube	Raia	18	ANDREO CLEYTON SANTOS MONTEIRO	03/04/2008	F40	AP	1
L. DE DARTO - F12 - MASCULINO - 09:00 (949) - SUB16						Nº	Nome	Dt. Nasc	Classe	Clube	Raia
Nº	Nome	Dt. Nasc	Classe	Clube	Raia	13	MARCOS FABIANO LOPES BIAZZE BIAZZE	09/01/2007	F12	AM	1



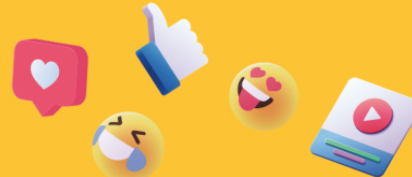

PARALIMPÍADAS ESCOLARES REGIONAL

DF

ATLETISMO

09 de Ago de 2022 19:51

L. DE DARDO - F35 - MASCULINO - 09:00 (951) - SUB16						41	ANE GABRIELY GONÇALVES DOS REIS	03/08/2005	T11	DF	3
Nº	Nome	Dt. Nasc	Classe	Clube	Raia	161	EMILLY CAROL OLIVEIRA DA SILVA	03/11/2005	T11	RO	5
12	MANASSÉS CRUZ MOURA DIS SANTOS SANTOS	28/11/2008	F35	AM	1	100M - T12 - FEMININO - 09:15 (862) - SUB18					
L. DE DARDO - F37 - MASCULINO - 09:00 (953) - SUB16						Nº	Nome	Dt. Nasc	Classe	Clube	Raia
Nº	Nome	Dt. Nasc	Classe	Clube	Raia	165	KIHARA LOHANE GUIMARÃES CAMPOS	15/12/2006	T12	RO	1
159	ARTHUR MARQUES FERNANDES	11/08/2008	F37	RO	1	74	MICAELA MELO DA SILVA	08/08/2005	T12	GO	3
L. DE DARDO - F38 - MASCULINO - 09:00 (954) - SUB16						202	LEIDIAMAR PEREIRA DA SILVA	09/08/2005	T12	TO	5
Nº	Nome	Dt. Nasc	Classe	Clube	Raia	100M - T35 - FEMININO - 09:20 (866) - SUB18					
160	CAMILO LUIZ DA SILVA NETO	01/10/2008	F38	RO	1	Nº	Nome	Dt. Nasc	Classe	Clube	Raia
L. DE PELOTA - F34 - MASCULINO - 09:00 (1912) - SUB14						7	GEOVANA CAMPOS SOUZA CAMPOS	03/01/2005	T35	AM	1
Nº	Nome	Dt. Nasc	Classe	Clube	Raia	100M - T36 - FEMININO - 09:20 (867) - SUB18					
139	SAYMON VICTOR DE SOUZA	03/10/2010	F34	MG	1	Nº	Nome	Dt. Nasc	Classe	Clube	Raia
23	ELIELSON GUIDO LOBATO SARAIVA	11/04/2010	F34	AP	2	207	MARIA DE LURDES COELHO MORAIS	23/10/2006	T36	TO	2
184	JORGE ALEJANDRO ALVAREZ TORTOLEDO	09/03/2009	F34	RR	3	100M - T37 - FEMININO - 09:20 (868) - SUB18					
L. DE PELOTA - F52 - MASCULINO - 09:00 (1926) - SUB14						Nº	Nome	Dt. Nasc	Classe	Clube	Raia
Nº	Nome	Dt. Nasc	Classe	Clube	Raia	127	NAYANA GUALBERTO DE FREITAS	18/09/2006	T37	MG	3
120	MATHEUS HENRIQUE DO NASCIMENTO OLIVEIRA	02/11/2009	F52	MG	1	176	REBECA NUNES DA SILVA	30/11/2006	T37	RO	4
L. DE PELOTA - F55 - MASCULINO - 09:00 (1929) - SUB14						100M - T38 - FEMININO - 09:20 (1220) - SUB18					
Nº	Nome	Dt. Nasc	Classe	Clube	Raia	Nº	Nome	Dt. Nasc	Classe	Clube	Raia
69	FRANCISCO GRABOSKI	13/06/2010	F55	GO	1	215	VITORIA BRITO DE LIMA	21/07/2006	T38	TO	5
33	MARCUS BOAZ SERRAO DE SOUSA	26/10/2011	F55	AP	2	182	YASMIM SOUZA FAGUNDES	02/05/2005	T38	RO	6
L. DE PELOTA - F56 - MASCULINO - 09:00 (1930) - SUB14						64	BEATRIZ ALVES SANTOS	09/04/2006	T38	GO	7
Nº	Nome	Dt. Nasc	Classe	Clube	Raia	100M - T47 - FEMININO - 09:25 (871) - SUB18					
22	DAVI FARIAS DA SILVA	10/04/2010	F56	AP	1	Nº	Nome	Dt. Nasc	Classe	Clube	Raia
103	ISAQUE OLIVEIRA DOS SANTOS	01/09/2011	F56	MG	2	31	JULIANE CRISTINA GOMES SAMPAIO	17/01/2006	T47	AP	3
68	FELIPE GABRIEL MARQUES	13/02/2010	F56	GO	3	100M - T12 - MASCULINO - 09:30 (846) - SUB18					
L. DE PELOTA - F57 - MASCULINO - 09:00 (1931) - SUB14						Nº	Nome	Dt. Nasc	Classe	Clube	Raia
Nº	Nome	Dt. Nasc	Classe	Clube	Raia	138	SAMUEL TEIXEIRA DOS SANTOS	10/06/2006	T12	MG	1
142	TIAGO TOMÉ DE OLIVEIRA	26/01/2009	F57	MG	1	44	GABRIEL MENDES MARQUES	25/09/2006	T12	DF	3
75M - T54 - MASCULINO - 09:05 (1992) - SUB16						108	JOÃO PEDRO DE ALMEIDA FERREIRA	30/06/2005	T12	MG	5
Nº	Nome	Dt. Nasc	Classe	Clube	Raia	100M - T13 - MASCULINO - 09:30 (847) - SUB18					
116	LUCAS DANIEL GUERRA DOS SANTOS	29/09/2008	T54	MG	5	Nº	Nome	Dt. Nasc	Classe	Clube	Raia
100M - T11 - FEMININO - 09:10 (861) - SUB18						157	THALLYSON ENRICK NUNES DE OLIVEIRA	06/02/2006	T13	MT	7
Nº	Nome	Dt. Nasc	Classe	Clube	Raia						



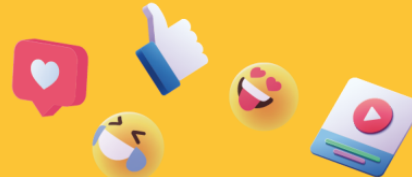

PARALIMPÍADAS ESCOLARES REGIONAL

DF

ATLETISMO

09 de Ago de 2022 19:51

L. DE DARDO - F40 - MASCULINO - 09:30 (955) - SUB16						169	LUAN JUNIOR SALES DE SOUZA	17/01/2005	T38	RO	2
Nº	Nome	Dt. Nasc	Classe	Clube	Raia	100M - T37 - MASCULINO - 09:40 (852) - SUB18					
Nº	Nome	Dt. Nasc	Classe	Clube	Raia	Nº	Nome	Dt. Nasc	Classe	Clube	Raia
36	PEDRO YAGO CARDOSO RIBEIRO	28/11/2008	F40	AP	1	52	KAUÁ YGOR SILVA PAZ	27/12/2005	T37	DF	3
25	FLAVIO YURI CARDOSO RIBEIRO	05/01/2007	F40	AP	2	126	NATAN MARTINS GILBERTI NEVES	25/04/2006	T37	MG	4
183	JHONATTA CRISTHIAN ANDRADE ABREU	20/06/2007	F40	RR	3	92	EDRIC LUIZ MARQUES VITEBRO	11/04/2006	T37	MG	5
35	PEDRO CESAR FURTADO DE OLIVEIRA	21/07/2008	F40	AP	4	80	RYAN PABLO BRITO DE OLIVEIRA	08/01/2005	T37	GO	6
L. DE DARDO - F41 - MASCULINO - 09:30 (1353) - SUB16						187	CARLOS HENRIQUE SOUSA GOMES	23/01/2005	T37	TO	7
Nº	Nome	Dt. Nasc	Classe	Clube	Raia	100M - T43 - MASCULINO - 09:45 (1346) - SUB18					
192	ELIAS PEREIRA DA SILVA	06/03/2007	F41	TO	1	Nº	Nome	Dt. Nasc	Classe	Clube	Raia
L. DE DARDO - F42 - MASCULINO - 09:30 (956) - SUB16						208	MAURY DAS VIRGENS OLIVEIRA	01/07/2005	T43	TO	1
Nº	Nome	Dt. Nasc	Classe	Clube	Raia	100M - T44 - MASCULINO - 09:45 (855) - SUB18					
152	JOÃO ANTONIO ANGELIM NETO DA SILVA	02/10/2007	F42	MT	1	Nº	Nome	Dt. Nasc	Classe	Clube	Raia
205	MAICON MARTINS PEREIRA	07/01/2008	F42	TO	2	168	LORHAN DA SILVA CHAMORRO	13/06/2006	T44	RO	2
S. DISTÂNCIA - T13 - MASCULINO - 09:30 (1009) - SUB16						1	JEFERSON SOUSA CAVALCANTE	30/07/2005	T44	AC	3
Nº	Nome	Dt. Nasc	Classe	Clube	Raia	100M - T47 - MASCULINO - 09:45 (856) - SUB18					
200	JOÃO PEDRO GOMES CAVALCANTE	21/08/2008	T13	TO	1	Nº	Nome	Dt. Nasc	Classe	Clube	Raia
S. DISTÂNCIA - T20 - MASCULINO - 09:30 (1010) - SUB16						14	RICHARD HYLLER SANTOS DE OLIVEIRA SANTYOS	24/10/2005	T47	AM	4
Nº	Nome	Dt. Nasc	Classe	Clube	Raia	3	ADRIANO MOURA DA SILVA MOURA	04/07/2006	T47	AM	5
67	EDUARDO EDWARDS C YAGELOVIC	14/11/2007	T20	GO	1	76	PEDRO HENRIQUE COELHO LIMA	27/12/2006	T47	GO	6
86	ANDERSON GABRIEL DE SÁ	01/08/2008	T20	MG	2	100M - T54 - MASCULINO - 09:50 (860) - SUB18					
122	MIGUEL ADOLFO FERREIRA FONSECA	06/06/2008	T20	MG	3	Nº	Nome	Dt. Nasc	Classe	Clube	Raia
119	LUKA TONY GREGÓRIO DE JESUS	02/03/2007	T20	MG	4	10	KAUA BARBOSA DE SOUZA SOUZA	23/02/2006	T54	AM	4
144	VINICIUS SOARES NOGUEIRA	01/01/2007	T20	MG	5	A. DE PESO - F11 - FEMININO - 10:00 (1299) - SUB14					
89	CAUÁ HONORATO MACHADO	16/05/2006	T20	MG	6	Nº	Nome	Dt. Nasc	Classe	Clube	Raia
90	CHARLES DOS SANTOS EVANGELISTA	12/08/2008	T20	MG	7	20	ANNA CAROLINE OLIVEIRA BORGES	06/02/2011	F11	AP	1
211	RENAN FERNANDES COSTA	23/06/2008	T20	TO	8	114	KETLYN JULIA DE OLIVEIRA SILVA	07/03/2009	F11	MG	2
100M - T35 - MASCULINO - 09:35 (850) - SUB18						A. DE PESO - F20 - FEMININO - 10:00 (1301) - SUB14					
Nº	Nome	Dt. Nasc	Classe	Clube	Raia	Nº	Nome	Dt. Nasc	Classe	Clube	Raia
43	FERNANDO ALVES AMARAL	22/10/2005	T35	DF	3	149	AMANDA SALES DA SILVA	19/02/2009	F20	MT	1
145	VITOR MANOEL MORAIS DO NASCIMENTO	24/04/2005	T35	MG	4	58	MARIA CECILIA LIMA DE OLIVEIRA	31/03/2011	F20	DF	2
175	PEDRO CALEBE SANTOS PEREIRA	20/10/2006	T35	RO	5	A. DE PESO - F21 - FEMININO - 10:00 (2801) - SUB14					
100M - T38 - MASCULINO - 09:35 (853) - SUB18						Nº	Nome	Dt. Nasc	Classe	Clube	Raia
Nº	Nome	Dt. Nasc	Classe	Clube	Raia	171	LUIZA GOMES SMANIOTTO	09/03/2010	F21	RO	1
179	VINICIUS COSTA SANTOS	13/09/2005	T38	RO	1						



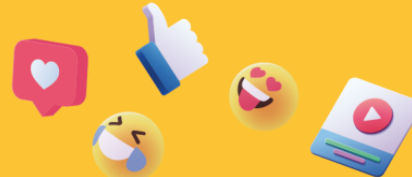

PARALIMPÍADAS ESCOLARES REGIONAL

DF

ATLETISMO

09 de Ago de 2022 19:51

A. DE PESO - F36 - FEMININO - 10:00 (1306) - SUB14

Nº	Nome	Dt. Nasc	Classe	Clube	Raia
180	VITORYA WELLEN SILVA XAVIER	27/06/2010	F36	RO	1

L. DE DARDO - F35 - MASCULINO - 10:10 (951) - SUB18

Nº	Nome	Dt. Nasc	Classe	Clube	Raia
196	GUILHERME OLIVEIRA RAMOS	08/04/2005	F35	TO	1
175	PEDRO CALEBE SANTOS PEREIRA	20/10/2006	F35	RO	2

L. DE DARDO - F37 - MASCULINO - 10:10 (953) - SUB18

Nº	Nome	Dt. Nasc	Classe	Clube	Raia
8	JOAO LUCAS DOS SANTOS PERREIRA SANTOS	07/02/2005	F37	AM	1
118	LUIZ PAULO FERNANDES	23/06/2006	F37	MG	2
187	CARLOS HENRIQUE SOUSA GOMES	23/01/2005	F37	TO	3

L. DE DARDO - F38 - MASCULINO - 10:10 (954) - SUB18

Nº	Nome	Dt. Nasc	Classe	Clube	Raia
179	VINICIUS COSTA SANTOS	13/09/2005	F38	RO	1

L. DE DARDO - F40 - MASCULINO - 10:10 (955) - SUB18

Nº	Nome	Dt. Nasc	Classe	Clube	Raia
185	ALAN CESAR DE SOUSA	15/10/2005	F40	TO	1

S. DISTÂNCIA - T20 - MASCULINO - 10:15 (1010) - SUB18

Nº	Nome	Dt. Nasc	Classe	Clube	Raia
146	WANDERLLAN MAGALHÃES RIBEIRO	19/05/2006	T20	MG	1
49	JORGE VIEIRA ORESTES JÚNIOR	18/12/2006	T20	DF	2
163	JOÃO MARCOS FERNANDES DA SILVA KELER	24/11/2006	T20	RO	3

S. DISTÂNCIA - T21 - MASCULINO - 10:15 (2810) - SUB18

Nº	Nome	Dt. Nasc	Classe	Clube	Raia
217	WELLINGTON ALMEIDA PEREIRA	11/06/2005	T21	TO	1
104	ISMAEL MARTINS RODRIGUES	28/04/2006	T21	MG	2

S. DISTÂNCIA - T35 - MASCULINO - 10:15 (1570) - SUB18

Nº	Nome	Dt. Nasc	Classe	Clube	Raia
145	VITOR MANOEL MORAIS DO NASCIMENTO	24/04/2005	T35	MG	1
43	FERNANDO ALVES AMARAL	22/10/2005	T35	DF	2

S. DISTÂNCIA - T35 - MASCULINO - 10:20 (1570) - SUB16

Nº	Nome	Dt. Nasc	Classe	Clube	Raia
181	WELLINGTON ANDRADE DIOLINDO	09/09/2007	T35	RO	1

S. DISTÂNCIA - T37 - MASCULINO - 10:20 (1012) - SUB16

Nº	Nome	Dt. Nasc	Classe	Clube	Raia
147	WASHIGNTON HENRIQUE SILVA BARCELOS	17/11/2008	T37	MG	1

S. DISTÂNCIA - T42 - MASCULINO - 10:20 (1014) - SUB16

Nº	Nome	Dt. Nasc	Classe	Clube	Raia
205	MAICON MARTINS PEREIRA	07/01/2008	T42	TO	1

S. DISTÂNCIA - T47 - MASCULINO - 10:20 (1016) - SUB16

Nº	Nome	Dt. Nasc	Classe	Clube	Raia
73	LUCAS GOMES MATOS	24/04/2007	T46	GO	1
197	HENTONY SANTOS CARVALHO	31/08/2007	T47	TO	2

S. DISTÂNCIA - T13 - MASCULINO - 10:20 (1009) - SUB18

Nº	Nome	Dt. Nasc	Classe	Clube	Raia
157	THALLYSON ENRICK NUNES DE OLIVEIRA	06/02/2006	T13	MT	1

A. DE PESO - F37 - FEMININO - 10:25 (1307) - SUB14

Nº	Nome	Dt. Nasc	Classe	Clube	Raia
37	RAYSSA GABRIELLA DE JESUS FIGUEIREDO	07/11/2010	F37	AP	1
34	MARIANA LOURRANE ALMEIDA COSTA	16/11/2009	F37	AP	2
190	DEIZA FRANÇA DO NASCIMENTO	17/11/2011	F37	TO	3

A. DE PESO - F38 - FEMININO - 10:25 (1308) - SUB14

Nº	Nome	Dt. Nasc	Classe	Clube	Raia
178	SARA STEFANNY OLIVEIRA GOMES	18/05/2009	F38	RO	1

A. DE PESO - F20 - FEMININO - 10:25 (1301) - SUB16

Nº	Nome	Dt. Nasc	Classe	Clube	Raia
199	JESIONITA DIAS PEREIRA APINAGÉ	08/03/2008	F20	TO	1

A. DE PESO - F21 - FEMININO - 10:25 (2801) - SUB16

Nº	Nome	Dt. Nasc	Classe	Clube	Raia
188	CLARA LPOES DE ABREU	05/01/2007	F21	TO	1
82	VÍTORIA MARIA PINHEIRO CHAVES	26/03/2007	F21	GO	2

L. DE DARDO - F43 - MASCULINO - 10:50 (1354) - SUB18

Nº	Nome	Dt. Nasc	Classe	Clube	Raia
15	SAMUEL MIRANDA MARTINS MIRANDA	19/11/2006	F43	AM	1
208	MAURY DAS VIRGENS OLIVEIRA	01/07/2005	F43	TO	2

L. DE DARDO - F44 - MASCULINO - 10:50 (957) - SUB18

Nº	Nome	Dt. Nasc	Classe	Clube	Raia
----	------	----------	--------	-------	------



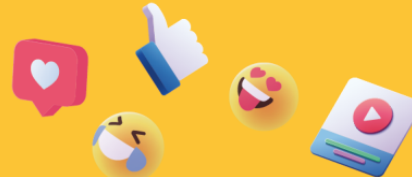

PARALIMPÍADAS ESCOLARES REGIONAL

DF

ATLETISMO

09 de Ago de 2022 19:51

1	JEFERSON SOUSA CAVALCANTE	30/07/2005	F44	AC	1	S. DISTÂNCIA - T43 - MASCULINO - 11:00 (1359) - SUB18					
168	LORHAN DA SILVA CHAMORRO	13/06/2006	F44	RO	2	Nº	Nome	Dt. Nasc	Classe	Clube	Raia
L. DE DARDO - F46 - MASCULINO - 10:50 (958) - SUB18						208	MAURY DAS VIRGENS OLIVEIRA	01/07/2005	T43	TO	1
Nº	Nome	Dt. Nasc	Classe	Clube	Raia	S. DISTÂNCIA - T47 - MASCULINO - 11:00 (1016) - SUB18					
212	VICTOR RIBEIRO GUEDES	23/06/2006	F46	TO	1	Nº	Nome	Dt. Nasc	Classe	Clube	Raia
L. DE DARDO - F63 - MASCULINO - 10:50 (1749) - SUB18						3	ADRIANO MOURA DA SILVA MOURA	04/07/2006	T47	AM	1
Nº	Nome	Dt. Nasc	Classe	Clube	Raia	14	RICHARD HYLLER SANTOS DE OLIVEIRA SANTYOS	24/10/2005	T47	AM	2
27	GABRIEL VITOR MACIEL QUARESMA	15/05/2005	F63	AP	1	212	VICTOR RIBEIRO GUEDES	23/06/2006	T47	TO	3
A. DE PESO - F35 - FEMININO - 11:00 (1305) - SUB16						76	PEDRO HENRIQUE COELHO LIMA	27/12/2006	T47	GO	4
Nº	Nome	Dt. Nasc	Classe	Clube	Raia	191	DORIEL ERNESTO CHAVES	06/08/2005	T46	TO	5
173	MIRELI VITÓRIA DURVAL	19/01/2008	F35	RO	1	A. DE PESO - F36 - FEMININO - 11:30 (1306) - SUB18					
A. DE PESO - F11 - FEMININO - 11:00 (1299) - SUB18						Nº	Nome	Dt. Nasc	Classe	Clube	Raia
Nº	Nome	Dt. Nasc	Classe	Clube	Raia	207	MARIA DE LURDES COELHO MORAIS	23/10/2006	F36	TO	1
41	ANE GABRIELY GONÇALVES DOS REIS	03/08/2005	F11	DF	1	A. DE PESO - F37 - FEMININO - 11:30 (1307) - SUB18					
161	EMILLY CAROL OLIVEIRA DA SILVA	03/11/2005	F11	RO	2	Nº	Nome	Dt. Nasc	Classe	Clube	Raia
A. DE PESO - F12 - FEMININO - 11:00 (1300) - SUB18						127	NAYANA GUALBERTO DE FREITAS	18/09/2006	F37	MG	1
Nº	Nome	Dt. Nasc	Classe	Clube	Raia	158	VITORIA CRISTINA JORGE GONÇALVES	21/07/2006	F37	MT	2
74	MICAELA MELO DA SILVA	08/08/2005	F12	GO	1	176	REBECA NUNES DA SILVA	30/11/2006	F37	RO	3
165	KIHARA LOHANE GUIMARÃES CAMPOS	15/12/2006	F12	RO	2	A. DE PESO - F38 - FEMININO - 11:30 (1308) - SUB18					
A. DE PESO - F20 - FEMININO - 11:00 (1301) - SUB18						Nº	Nome	Dt. Nasc	Classe	Clube	Raia
Nº	Nome	Dt. Nasc	Classe	Clube	Raia	215	VITORIA BRITO DE LIMA	21/07/2006	F38	TO	1
140	SHIRLEY VITORIA BISPO TAVARES	04/02/2005	F20	MG	1	182	YASMIM SOUZA FAGUNDES	02/05/2005	F38	RO	2
153	KARLA DOS SANTOS DA SILVA	16/09/2006	F20	MT	2	A. DE PESO - F40 - FEMININO - 11:30 (1309) - SUB18					
84	ANA CLARA APARECIDA DE OLIVEIRA	12/10/2006	F20	MG	3	Nº	Nome	Dt. Nasc	Classe	Clube	Raia
A. DE PESO - F21 - FEMININO - 11:00 (2801) - SUB18						186	ALINE JORDÂNIA DE CARVALHO SANTOS	08/10/2005	F40	TO	1
Nº	Nome	Dt. Nasc	Classe	Clube	Raia	A. DE PESO - F46 - FEMININO - 11:30 (1315) - SUB18					
201	LARYSSA STEFANNY GONÇALVES	05/03/2006	F21	TO	1	Nº	Nome	Dt. Nasc	Classe	Clube	Raia
S. DISTÂNCIA - T37 - MASCULINO - 11:00 (1012) - SUB18						124	MONICA DE CASSIA XAVIER	16/09/2005	F46	MG	1
Nº	Nome	Dt. Nasc	Classe	Clube	Raia	L. DE DARDO - F34 - MASCULINO - 11:30 (1244) - SUB16					
187	CARLOS HENRIQUE SOUSA GOMES	23/01/2005	T37	TO	1	Nº	Nome	Dt. Nasc	Classe	Clube	Raia
S. DISTÂNCIA - T38 - MASCULINO - 11:00 (1013) - SUB18						6	CARLOS EDUARDO BRILHANTE DE SOUZA BRILHANTE	06/05/2007	F34	AM	1
Nº	Nome	Dt. Nasc	Classe	Clube	Raia	32	LUIZ FELIPE SANTANA DA SILVA	23/05/2007	F34	AP	2
169	LUAN JUNIOR SALES DE SOUZA	17/01/2005	T38	RO	1	L. DE DARDO - F56 - MASCULINO - 11:30 (1212) - SUB16					
						Nº	Nome	Dt. Nasc	Classe	Clube	Raia





PARALIMPÍADAS ESCOLARES REGIONAL  
DF

ATLETISMO  
09 de Ago de 2022 19:51

55	LUIS FELIPE MAIS DE FREITAS	07/12/2007	F56	DF	1
<hr/>					
L. DE DARDO - F57 - MASCULINO - 11:30 (1231) - SUB16					
Nº	Nome	Dt. Nasc	Classe	Clube	Raia
128	PATRICK CAUÃ FERREIRA CRUZ	21/08/2008	F57	MG	1
109	JOÃO VINÍCIUS DOS SANTOS PAULINO TENÓRIO	24/01/2008	F57	MG	2





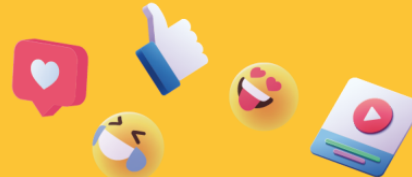

PARALIMPÍADAS ESCOLARES REGIONAL

DF

ATLETISMO

09 de Ago de 2022 19:51

Lista Inicial - Etapa: 1 - 10/08/2022

60M - T11 - FEMININO - 08:00 (1821) - SUB14						174	PAULO VERGILIO SILVA FABRIS	21/10/2005	F34	RO	4
Nº	Nome	Dt. Nasc	Classe	Clube	Raia	L. DE PELOTA - F11 - MASCULINO - 08:00 (1905) - SUB14					
20	ANNA CAROLINE OLIVEIRA BORGES	06/02/2011	T11	AP	1	Nº	Nome	Dt. Nasc	Classe	Clube	Raia
63	ANNA JULIA RODRIGUES DE SOUZA	04/03/2011	T11	GO	3	26	GABRIEL ENRIQUE ALMEIDA DE SOUZA	17/11/2009	F11	AP	1
114	KETLYN JULIA DE OLIVEIRA SILVA	07/03/2009	T11	MG	5	51	KAUA VICTOR MENDES ALVES	27/10/2009	F11	DF	2
60M - T35 - FEMININO - 08:00 (1829) - SUB14						L. DE PELOTA - F35 - MASCULINO - 08:00 (1913) - SUB14					
Nº	Nome	Dt. Nasc	Classe	Clube	Raia	Nº	Nome	Dt. Nasc	Classe	Clube	Raia
194	EVELYN DE SOUSA ALVES	05/02/2010	T35	TO	7	87	ARTUR MOREIRA SOARES CURY	27/08/2010	F35	MG	1
A. DE PESO - F34 - FEMININO - 08:00 (1304) - SUB14						L. DE PELOTA - F36 - MASCULINO - 08:00 (1914) - SUB14					
Nº	Nome	Dt. Nasc	Classe	Clube	Raia	Nº	Nome	Dt. Nasc	Classe	Clube	Raia
21	AYLLA VITORIA MENEZES DE LIMA	11/03/2011	F34	AP	1	16	ADRIAN FERNANDES MENDES	24/06/2009	F35	AP	2
172	MIKAELY DE SOUZA SANTOS	22/12/2010	F34	RO	2	177	RENAN BELTRÃO GONÇALVES	05/04/2010	F35	RO	3
A. DE PESO - F57 - FEMININO - 08:00 (1321) - SUB14						S. DISTÂNCIA - T12 - MASCULINO - 08:00 (1008) - SUB14					
Nº	Nome	Dt. Nasc	Classe	Clube	Raia	Nº	Nome	Dt. Nasc	Classe	Clube	Raia
17	ANA PAULA DE JESUS MOURA DO CARMO	02/05/2009	F57	AP	1	78	RAFAEL BUENO RIBEIRO	04/08/2011	T12	GO	1
A. DE PESO - F34 - FEMININO - 08:00 (1304) - SUB16						S. DISTÂNCIA - T13 - MASCULINO - 08:00 (1009) - SUB14					
Nº	Nome	Dt. Nasc	Classe	Clube	Raia	Nº	Nome	Dt. Nasc	Classe	Clube	Raia
96	ERICA MIRANDA ARAÚJO	11/01/2007	F34	MG	1	209	PEDRO FELIPE LOPES PEREIRA	27/07/2011	T13	TO	1
A. DE PESO - F56 - FEMININO - 08:00 (1320) - SUB16						S. DISTÂNCIA - T20 - MASCULINO - 08:00 (1010) - SUB14					
Nº	Nome	Dt. Nasc	Classe	Clube	Raia	Nº	Nome	Dt. Nasc	Classe	Clube	Raia
112	KASSIA APARECIDA PIRES DE SOUZA	23/01/2007	F56	MG	1	134	RYAN PEREIRA DOS SANTOS	10/10/2010	T20	MG	1
A. DE PESO - F34 - FEMININO - 08:00 (1304) - SUB18						S. DISTÂNCIA - T21 - MASCULINO - 08:00 (2810) - SUB14					
Nº	Nome	Dt. Nasc	Classe	Clube	Raia	Nº	Nome	Dt. Nasc	Classe	Clube	Raia
39	VITÓRIA THAYLLANY SOUZA DOS SANTOS	17/12/2008	F34	AP	1	60	SOPHIA LAUANY SILVA GARCÉS	21/10/2011	T21	DF	2
66	EDUARDA DE OLIVEIRA CABRAL	02/07/2005	F34	GO	2	62	YAN KHALIL DE OLIVEIRA MARQUES	30/03/2011	T21	DF	3
A. DE PESO - F56 - FEMININO - 08:00 (1320) - SUB18						60M - T36 - FEMININO - 08:05 (1830) - SUB14					
Nº	Nome	Dt. Nasc	Classe	Clube	Raia	Nº	Nome	Dt. Nasc	Classe	Clube	Raia
5	ANNE MARYANNE PEREIRA GOMES	05/09/2005	F56	AM	1	193	EVELLY VITÓRIA RIBEIRO	23/06/2011	T36	TO	1
L. DE DARDO - F34 - MASCULINO - 08:00 (1244) - SUB18						60M - T36 - FEMININO - 08:05 (1830) - SUB14					
Nº	Nome	Dt. Nasc	Classe	Clube	Raia	Nº	Nome	Dt. Nasc	Classe	Clube	Raia
24	FELIPE GUSTAVO MATOS CASTRO	15/07/2005	F34	AP	1	180	VITÓRYA WELLEN SILVA XAVIER	27/06/2010	T36	RO	2
38	RYAN CAMPOS SARAIVA	18/11/2006	F34	AP	2						
28	ISAIAS MATEUS VALLES DA SILVA	16/05/2006	F34	AP	3						



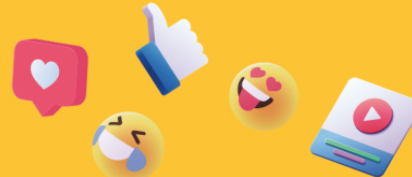

PARALIMPÍADAS ESCOLARES REGIONAL

DF

ATLETISMO

09 de Ago de 2022 19:51

60M - T37 - FEMININO - 08:05 (1831) - SUB14						59	SAMUEL FELIPE DA SILVA AMORIM	15/12/2009	T37	DF	6
Nº	Nome	Dt. Nasc	Classe	Clube	Raia	65	DANIEL SILVA PEREIRA	15/12/2009	T37	GO	7
34	MARIANA LOURRANE ALMEIDA COSTA	16/11/2009	T37	AP	3	60M - T38 - MASCULINO - 08:20 (1804) - SUB14					
190	DEIZA FRANÇA DO NASCIMENTO	17/11/2011	T37	TO	4	Nº	Nome	Dt. Nasc	Classe	Clube	Raia
60M - T38 - FEMININO - 08:05 (1832) - SUB14						2	VITOR HUGO SOUZA DE OLIVEIRA	16/01/2011	T38	AC	1
Nº	Nome	Dt. Nasc	Classe	Clube	Raia	111	JOSÉ OTÁVIO NASCIMENTO DE JESUS	08/03/2011	T38	MG	2
178	SARA STEFANNY OLIVEIRA GOMES	18/05/2009	T38	RO	5	60M - T47 - MASCULINO - 08:25 (1812) - SUB14					
60M - T47 - FEMININO - 08:05 (1840) - SUB14						Nº	Nome	Dt. Nasc	Classe	Clube	Raia
Nº	Nome	Dt. Nasc	Classe	Clube	Raia	4	ALEX ANDREY DS OLIVEIRA KALIL KALIL	02/10/2009	T47	AM	5
99	GEOVANNA FELICIANO VITTI	16/07/2009	T47	MG	6	121	MATHEUS HENRIQUE FERREIRA PEGO	27/01/2009	T46	MG	6
60M - T11 - MASCULINO - 08:10 (1793) - SUB14						60M - T62 - MASCULINO - 08:25 (1818) - SUB14					
Nº	Nome	Dt. Nasc	Classe	Clube	Raia	Nº	Nome	Dt. Nasc	Classe	Clube	Raia
51	KAUA VICTOR MENDES ALVES	27/10/2009	T11	DF	3	40	ADRYAN EDUARDO DOS SANTOS SILVA	20/09/2011	T62	DF	7
60M - T12 - MASCULINO - 08:10 (1794) - SUB14						60M - T34 - FEMININO - 08:30 (1828) - SUB14					
Nº	Nome	Dt. Nasc	Classe	Clube	Raia	Nº	Nome	Dt. Nasc	Classe	Clube	Raia
78	RAFAEL BUENO RIBEIRO	04/08/2011	T12	GO	5	172	MIKAELY DE SOUZA SANTOS	22/12/2010	T34	RO	4
60M - T13 - MASCULINO - 08:10 (1795) - SUB14						21	AYLLA VITORIA MENEZES DE LIMA	11/03/2011	T34	AP	5
Nº	Nome	Dt. Nasc	Classe	Clube	Raia	60M - T34 - MASCULINO - 08:35 (1800) - SUB14					
209	PEDRO FELIPE LOPES PEREIRA	27/07/2011	T13	TO	7	Nº	Nome	Dt. Nasc	Classe	Clube	Raia
11	LUDMARLON ROCHA DE SOUZA ROCHA DE SOUZA	07/09/2009	T13	AM	8	23	ELIELSON GUIDO LOBATO SARAIVA	11/04/2010	T34	AP	4
60M - T35 - MASCULINO - 08:15 (1801) - SUB14						60M - T52 - MASCULINO - 08:35 (1814) - SUB14					
Nº	Nome	Dt. Nasc	Classe	Clube	Raia	Nº	Nome	Dt. Nasc	Classe	Clube	Raia
16	ADRIAN FERNANDES MENDES	24/06/2009	T35	AP	3	120	MATHEUS HENRIQUE DO NASCIMENTO OLIVEIRA	02/11/2009	T52	MG	5
53	KAYO VICTOR NOBRE MAGALHES	07/01/2009	T35	DF	4	60M - T54 - MASCULINO - 08:35 (1816) - SUB14					
87	ARTUR MOREIRA SOARES CURY	27/08/2010	T35	MG	5	Nº	Nome	Dt. Nasc	Classe	Clube	Raia
110	JOÃO VITOR OLIVEIRA DA SILVA	19/03/2009	T35	MG	6	142	TIAGO TOMÉ DE OLIVEIRA	26/01/2009	T54	MG	6
177	RENAN BELTRÃO GONÇALVES	05/04/2010	T35	RO	7	69	FRANCISCO GRABOSKI	13/06/2010	T54	GO	7
60M - T36 - MASCULINO - 08:15 (1802) - SUB14						75M - T11 - FEMININO - 08:40 (1997) - SUB16					
Nº	Nome	Dt. Nasc	Classe	Clube	Raia	Nº	Nome	Dt. Nasc	Classe	Clube	Raia
29	JOÃO VITOR BISPO DA SILVA	19/03/2009	T36	AP	1	79	RAFAELA SOUZA BORGES	24/07/2007	T11	GO	3
60M - T37 - MASCULINO - 08:20 (1803) - SUB14						95	EMANUELLI APARECIDA CARVALHO ROBERTO	20/03/2007	T11	MG	5
Nº	Nome	Dt. Nasc	Classe	Clube	Raia	75M - T12 - FEMININO - 08:40 (1998) - SUB16					
204	LWANDYSON BARBOSA NUNES	05/11/2011	T37	TO	3	Nº	Nome	Dt. Nasc	Classe	Clube	Raia
137	SAMUEL OLIVEIRA DOS SANTOS	17/09/2010	T37	MG	4	71	GIOVANNA SANTOS	13/07/2008	T12	GO	1
210	RAMON GONÇALVES DA SILVA	15/06/2009	T37	TO	5						





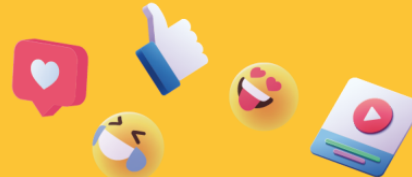

PARALIMPÍADAS ESCOLARES REGIONAL

ATLETISMO

DF

09 de Ago de 2022 19:51

46	GRAZIELE MENDES MARQUES	13/02/2008	T12	DF	7	S. DISTÂNCIA - T38 - MASCULINO - 08:50 (1013) - SUB14					
L. DE PELOTA - F37 - MASCULINO - 08:40 (1915) - SUB14						Nº	Nome	Dt. Nasc	Classe	Clube	Raia
Nº	Nome	Dt. Nasc	Classe	Clube	Raia	2	VITOR HUGO SOUZA DE OLIVEIRA	16/01/2011	T38	AC	1
30	JOSE CARLOS PICANÇO CORREIA	06/06/2009	F37	AP	1	S. DISTÂNCIA - T47 - MASCULINO - 08:50 (1016) - SUB14					
L. DE PELOTA - F38 - MASCULINO - 08:40 (1916) - SUB14						Nº	Nome	Dt. Nasc	Classe	Clube	Raia
Nº	Nome	Dt. Nasc	Classe	Clube	Raia	121	MATHEUS HENRIQUE FERREIRA PEGO	27/01/2009	T46	MG	1
94	EMANUEL SANTOS AREDA	27/04/2010	F37	MG	2	75M - T35 - MASCULINO - 08:55 (1977) - SUB16					
L. DE PELOTA - F40 - MASCULINO - 08:40 (1917) - SUB14						Nº	Nome	Dt. Nasc	Classe	Clube	Raia
Nº	Nome	Dt. Nasc	Classe	Clube	Raia	129	PEDRO HENRIQUE GOMES CARVALHO	04/09/2011	T46	MG	2
210	RAMON GONÇALVES DA SILVA	15/06/2009	F37	TO	3	75M - T37 - MASCULINO - 08:55 (1979) - SUB16					
L. DE PELOTA - F62 - MASCULINO - 08:40 (1934) - SUB14						Nº	Nome	Dt. Nasc	Classe	Clube	Raia
Nº	Nome	Dt. Nasc	Classe	Clube	Raia	4	ALEX ANDREY DS OLIVEIRA KALIL KALIL	02/10/2009	T47	AM	3
40	ADRYAN EDUARDO DOS SANTOS SILVA	20/09/2011	F62	DF	1	75M - T38 - MASCULINO - 08:55 (1980) - SUB16					
75M - T37 - FEMININO - 08:45 (2007) - SUB16						Nº	Nome	Dt. Nasc	Classe	Clube	Raia
Nº	Nome	Dt. Nasc	Classe	Clube	Raia	181	WELLINGTON ANDRADE DIOLINDO	09/09/2007	T35	RO	1
167	LARISSA DE PAULA BARBOSA	16/02/2008	T37	RO	4	75M - T47 - MASCULINO - 08:55 (1988) - SUB16					
75M - T38 - MASCULINO - 08:55 (1980) - SUB16						Nº	Nome	Dt. Nasc	Classe	Clube	Raia
Nº	Nome	Dt. Nasc	Classe	Clube	Raia	160	CAMILO LUIZ DA SILVA NETO	01/10/2008	T38	RO	2
162	JACIARA REBECA MENDES DA SILVA	10/05/2007	T37	RO	5	75M - T47 - MASCULINO - 08:55 (1988) - SUB16					
75M - T11 - MASCULINO - 08:50 (1969) - SUB16						Nº	Nome	Dt. Nasc	Classe	Clube	Raia
Nº	Nome	Dt. Nasc	Classe	Clube	Raia	197	HENTONY SANTOS CARVALHO	31/08/2007	T47	TO	7
132	RAFAEL HENRIQUE PEREIRA FERNANDES	09/12/2007	T11	MG	3	75M - T34 - FEMININO - 09:00 (2004) - SUB16					
75M - T13 - MASCULINO - 08:50 (1971) - SUB16						Nº	Nome	Dt. Nasc	Classe	Clube	Raia
Nº	Nome	Dt. Nasc	Classe	Clube	Raia	73	LUCAS GOMES MATOS	24/04/2007	T46	GO	8
123	MIGUEL AMARO RODRIGUES	25/02/2008	T13	MG	5	75M - T34 - FEMININO - 09:00 (2004) - SUB16					
S. DISTÂNCIA - T35 - MASCULINO - 08:50 (1570) - SUB14						Nº	Nome	Dt. Nasc	Classe	Clube	Raia
Nº	Nome	Dt. Nasc	Classe	Clube	Raia	96	ERICA MIRANDA ARAUJO	11/01/2007	T34	MG	3
110	JOÃO VITOR OLIVEIRA DA SILVA	19/03/2009	T35	MG	1	L. DE DARTO - F40 - MASCULINO - 09:00 (955) - SUB14					
S. DISTÂNCIA - T37 - MASCULINO - 08:50 (1012) - SUB14						Nº	Nome	Dt. Nasc	Classe	Clube	Raia
Nº	Nome	Dt. Nasc	Classe	Clube	Raia	18	ANDREO CLEYTON SANTOS MONTEIRO	03/04/2008	F40	AP	1
204	LWANDYSON BARBOSA NUNES	05/11/2011	T37	TO	1	L. DE DARTO - F12 - MASCULINO - 09:00 (949) - SUB16					
L. DE DARTO - F12 - MASCULINO - 09:00 (949) - SUB16						Nº	Nome	Dt. Nasc	Classe	Clube	Raia
Nº	Nome	Dt. Nasc	Classe	Clube	Raia	13	MARCOS FABIANO LOPES BIAZZE BIAZZE	09/01/2007	F12	AM	1
137	SAMUEL OLIVEIRA DOS SANTOS	17/09/2010	T37	MG	2						



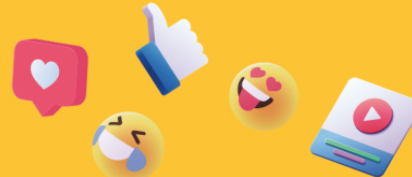

PARALIMPÍADAS ESCOLARES REGIONAL

DF

ATLETISMO

09 de Ago de 2022 19:51

L. DE DARDO - F35 - MASCULINO - 09:00 (951) - SUB16						41	ANE GABRIELY GONÇALVES DOS REIS	03/08/2005	T11	DF	3
Nº	Nome	Dt. Nasc	Classe	Clube	Raia	161	EMILLY CAROL OLIVEIRA DA SILVA	03/11/2005	T11	RO	5
12	MANASSÉS CRUZ MOURA DIS SANTOS SANTOS	28/11/2008	F35	AM	1	100M - T12 - FEMININO - 09:15 (862) - SUB18					
L. DE DARDO - F37 - MASCULINO - 09:00 (953) - SUB16						Nº	Nome	Dt. Nasc	Classe	Clube	Raia
Nº	Nome	Dt. Nasc	Classe	Clube	Raia	165	KIHARA LOHANE GUIMARÃES CAMPOS	15/12/2006	T12	RO	1
159	ARTHUR MARQUES FERNANDES	11/08/2008	F37	RO	1	74	MICAELA MELO DA SILVA	08/08/2005	T12	GO	3
L. DE DARDO - F38 - MASCULINO - 09:00 (954) - SUB16						202	LEIDIAMAR PEREIRA DA SILVA	09/08/2005	T12	TO	5
Nº	Nome	Dt. Nasc	Classe	Clube	Raia	100M - T35 - FEMININO - 09:20 (866) - SUB18					
160	CAMILO LUIZ DA SILVA NETO	01/10/2008	F38	RO	1	Nº	Nome	Dt. Nasc	Classe	Clube	Raia
L. DE PELOTA - F34 - MASCULINO - 09:00 (1912) - SUB14						7	GEOVANA CAMPOS SOUZA CAMPOS	03/01/2005	T35	AM	1
Nº	Nome	Dt. Nasc	Classe	Clube	Raia	100M - T36 - FEMININO - 09:20 (867) - SUB18					
139	SAYMON VICTOR DE SOUZA	03/10/2010	F34	MG	1	Nº	Nome	Dt. Nasc	Classe	Clube	Raia
23	ELIELSON GUIDO LOBATO SARAIVA	11/04/2010	F34	AP	2	207	MARIA DE LURDES COELHO MORAIS	23/10/2006	T36	TO	2
184	JORGE ALEJANDRO ALVAREZ TORTOLEDO	09/03/2009	F34	RR	3	100M - T37 - FEMININO - 09:20 (868) - SUB18					
L. DE PELOTA - F52 - MASCULINO - 09:00 (1926) - SUB14						Nº	Nome	Dt. Nasc	Classe	Clube	Raia
Nº	Nome	Dt. Nasc	Classe	Clube	Raia	127	NAYANA GUALBERTO DE FREITAS	18/09/2006	T37	MG	3
120	MATHEUS HENRIQUE DO NASCIMENTO OLIVEIRA	02/11/2009	F52	MG	1	176	REBECA NUNES DA SILVA	30/11/2006	T37	RO	4
L. DE PELOTA - F55 - MASCULINO - 09:00 (1929) - SUB14						100M - T38 - FEMININO - 09:20 (1220) - SUB18					
Nº	Nome	Dt. Nasc	Classe	Clube	Raia	Nº	Nome	Dt. Nasc	Classe	Clube	Raia
69	FRANCISCO GRABOSKI	13/06/2010	F55	GO	1	215	VITORIA BRITO DE LIMA	21/07/2006	T38	TO	5
33	MARCUS BOAZ SERRAO DE SOUSA	26/10/2011	F55	AP	2	182	YASMIM SOUZA FAGUNDES	02/05/2005	T38	RO	6
L. DE PELOTA - F56 - MASCULINO - 09:00 (1930) - SUB14						64	BEATRIZ ALVES SANTOS	09/04/2006	T38	GO	7
Nº	Nome	Dt. Nasc	Classe	Clube	Raia	100M - T47 - FEMININO - 09:25 (871) - SUB18					
22	DAVI FARIAS DA SILVA	10/04/2010	F56	AP	1	Nº	Nome	Dt. Nasc	Classe	Clube	Raia
103	ISAQUE OLIVEIRA DOS SANTOS	01/09/2011	F56	MG	2	31	JULIANE CRISTINA GOMES SAMPAIO	17/01/2006	T47	AP	3
68	FELIPE GABRIEL MARQUES	13/02/2010	F56	GO	3	100M - T12 - MASCULINO - 09:30 (846) - SUB18					
L. DE PELOTA - F57 - MASCULINO - 09:00 (1931) - SUB14						Nº	Nome	Dt. Nasc	Classe	Clube	Raia
Nº	Nome	Dt. Nasc	Classe	Clube	Raia	138	SAMUEL TEIXEIRA DOS SANTOS	10/06/2006	T12	MG	1
142	TIAGO TOMÉ DE OLIVEIRA	26/01/2009	F57	MG	1	44	GABRIEL MENDES MARQUES	25/09/2006	T12	DF	3
75M - T54 - MASCULINO - 09:05 (1992) - SUB16						108	JOÃO PEDRO DE ALMEIDA FERREIRA	30/06/2005	T12	MG	5
Nº	Nome	Dt. Nasc	Classe	Clube	Raia	100M - T13 - MASCULINO - 09:30 (847) - SUB18					
116	LUCAS DANIEL GUERRA DOS SANTOS	29/09/2008	T54	MG	5	Nº	Nome	Dt. Nasc	Classe	Clube	Raia
100M - T11 - FEMININO - 09:10 (861) - SUB18						157	THALLYSON ENRICK NUNES DE OLIVEIRA	06/02/2006	T13	MT	7
Nº	Nome	Dt. Nasc	Classe	Clube	Raia						



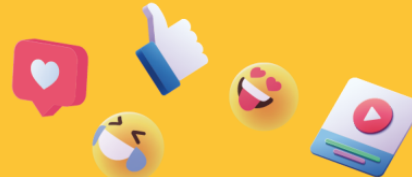

PARALIMPÍADAS ESCOLARES REGIONAL

DF

ATLETISMO

09 de Ago de 2022 19:51

L. DE DARDO - F40 - MASCULINO - 09:30 (955) - SUB16						169	LUAN JUNIOR SALES DE SOUZA	17/01/2005	T38	RO	2
Nº	Nome	Dt. Nasc	Classe	Clube	Raia	100M - T37 - MASCULINO - 09:40 (852) - SUB18					
Nº	Nome	Dt. Nasc	Classe	Clube	Raia	Nº	Nome	Dt. Nasc	Classe	Clube	Raia
36	PEDRO YAGO CARDOSO RIBEIRO	28/11/2008	F40	AP	1	52	KAUÁ YGOR SILVA PAZ	27/12/2005	T37	DF	3
25	FLAVIO YURI CARDOSO RIBEIRO	05/01/2007	F40	AP	2	126	NATAN MARTINS GILBERTI NEVES	25/04/2006	T37	MG	4
183	JHONATTA CRISTHIAN ANDRADE ABREU	20/06/2007	F40	RR	3	92	EDRIC LUIZ MARQUES VITEBRO	11/04/2006	T37	MG	5
35	PEDRO CESAR FURTADO DE OLIVEIRA	21/07/2008	F40	AP	4	80	RYAN PABLO BRITO DE OLIVEIRA	08/01/2005	T37	GO	6
L. DE DARDO - F41 - MASCULINO - 09:30 (1353) - SUB16						187	CARLOS HENRIQUE SOUSA GOMES	23/01/2005	T37	TO	7
Nº	Nome	Dt. Nasc	Classe	Clube	Raia	100M - T43 - MASCULINO - 09:45 (1346) - SUB18					
192	ELIAS PEREIRA DA SILVA	06/03/2007	F41	TO	1	Nº	Nome	Dt. Nasc	Classe	Clube	Raia
L. DE DARDO - F42 - MASCULINO - 09:30 (956) - SUB16						208	MAURY DAS VIRGENS OLIVEIRA	01/07/2005	T43	TO	1
Nº	Nome	Dt. Nasc	Classe	Clube	Raia	100M - T44 - MASCULINO - 09:45 (855) - SUB18					
152	JOÃO ANTONIO ANGELIM NETO DA SILVA	02/10/2007	F42	MT	1	Nº	Nome	Dt. Nasc	Classe	Clube	Raia
205	MAICON MARTINS PEREIRA	07/01/2008	F42	TO	2	168	LORHAN DA SILVA CHAMORRO	13/06/2006	T44	RO	2
S. DISTÂNCIA - T13 - MASCULINO - 09:30 (1009) - SUB16						1	JEFERSON SOUSA CAVALCANTE	30/07/2005	T44	AC	3
Nº	Nome	Dt. Nasc	Classe	Clube	Raia	100M - T47 - MASCULINO - 09:45 (856) - SUB18					
200	JOÃO PEDRO GOMES CAVALCANTE	21/08/2008	T13	TO	1	Nº	Nome	Dt. Nasc	Classe	Clube	Raia
S. DISTÂNCIA - T20 - MASCULINO - 09:30 (1010) - SUB16						14	RICHARD HYLLER SANTOS DE OLIVEIRA SANTYOS	24/10/2005	T47	AM	4
Nº	Nome	Dt. Nasc	Classe	Clube	Raia	3	ADRIANO MOURA DA SILVA MOURA	04/07/2006	T47	AM	5
67	EDUARDO EDWARDS C YAGELOVIC	14/11/2007	T20	GO	1	76	PEDRO HENRIQUE COELHO LIMA	27/12/2006	T47	GO	6
86	ANDERSON GABRIEL DE SÁ	01/08/2008	T20	MG	2	100M - T54 - MASCULINO - 09:50 (860) - SUB18					
122	MIGUEL ADOLFO FERREIRA FONSECA	06/06/2008	T20	MG	3	Nº	Nome	Dt. Nasc	Classe	Clube	Raia
119	LUKA TONY GREGÓRIO DE JESUS	02/03/2007	T20	MG	4	10	KAUA BARBOSA DE SOUZA SOUZA	23/02/2006	T54	AM	4
144	VINICIUS SOARES NOGUEIRA	01/01/2007	T20	MG	5	A. DE PESO - F11 - FEMININO - 10:00 (1299) - SUB14					
89	CAUÁ HONORATO MACHADO	16/05/2006	T20	MG	6	Nº	Nome	Dt. Nasc	Classe	Clube	Raia
90	CHARLES DOS SANTOS EVANGELISTA	12/08/2008	T20	MG	7	20	ANNA CAROLINE OLIVEIRA BORGES	06/02/2011	F11	AP	1
211	RENAN FERNANDES COSTA	23/06/2008	T20	TO	8	114	KETLYN JULIA DE OLIVEIRA SILVA	07/03/2009	F11	MG	2
100M - T35 - MASCULINO - 09:35 (850) - SUB18						A. DE PESO - F20 - FEMININO - 10:00 (1301) - SUB14					
Nº	Nome	Dt. Nasc	Classe	Clube	Raia	Nº	Nome	Dt. Nasc	Classe	Clube	Raia
43	FERNANDO ALVES AMARAL	22/10/2005	T35	DF	3	149	AMANDA SALES DA SILVA	19/02/2009	F20	MT	1
145	VITOR MANOEL MORAIS DO NASCIMENTO	24/04/2005	T35	MG	4	58	MARIA CECILIA LIMA DE OLIVEIRA	31/03/2011	F20	DF	2
175	PEDRO CALEBE SANTOS PEREIRA	20/10/2006	T35	RO	5	A. DE PESO - F21 - FEMININO - 10:00 (2801) - SUB14					
100M - T38 - MASCULINO - 09:35 (853) - SUB18						Nº	Nome	Dt. Nasc	Classe	Clube	Raia
Nº	Nome	Dt. Nasc	Classe	Clube	Raia	171	LUIZA GOMES SMANIOTTO	09/03/2010	F21	RO	1
179	VINICIUS COSTA SANTOS	13/09/2005	T38	RO	1						



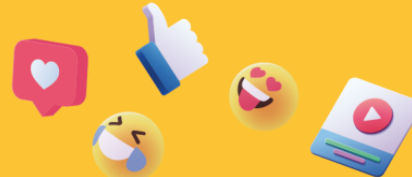

PARALIMPIADAS ESCOLARES REGIONAL

DF

ATLETISMO

09 de Ago de 2022 19:51

A. DE PESO - F36 - FEMININO - 10:00 (1306) - SUB14						S. DISTÂNCIA - T37 - MASCULINO - 10:20 (1012) - SUB16					
Nº	Nome	Dt. Nasc	Classe	Clube	Raia	Nº	Nome	Dt. Nasc	Classe	Clube	Raia
180	VITORYA WELLEN SILVA XAVIER	27/06/2010	F36	RO	1	147	WASHIGNTON HENRIQUE SILVA BARCELOS	17/11/2008	T37	MG	1
L. DE DARDO - F35 - MASCULINO - 10:10 (951) - SUB18						S. DISTÂNCIA - T42 - MASCULINO - 10:20 (1014) - SUB16					
Nº	Nome	Dt. Nasc	Classe	Clube	Raia	Nº	Nome	Dt. Nasc	Classe	Clube	Raia
196	GUILHERME OLIVEIRA RAMOS	08/04/2005	F35	TO	1	205	MAICON MARTINS PEREIRA	07/01/2008	T42	TO	1
175	PEDRO CALEBE SANTOS PEREIRA	20/10/2006	F35	RO	2	S. DISTÂNCIA - T47 - MASCULINO - 10:20 (1016) - SUB16					
L. DE DARDO - F37 - MASCULINO - 10:10 (953) - SUB18						Nº	Nome	Dt. Nasc	Classe	Clube	Raia
Nº	Nome	Dt. Nasc	Classe	Clube	Raia	73	LUCAS GOMES MATOS	24/04/2007	T46	GO	1
8	JOAO LUCAS DOS SANTOS PERREIRA SANTOS	07/02/2005	F37	AM	1	197	HENTONY SANTOS CARVALHO	31/08/2007	T47	TO	2
118	LUIZ PAULO FERNANDES	23/06/2006	F37	MG	2	S. DISTÂNCIA - T13 - MASCULINO - 10:20 (1009) - SUB18					
187	CARLOS HENRIQUE SOUSA GOMES	23/01/2005	F37	TO	3	Nº	Nome	Dt. Nasc	Classe	Clube	Raia
L. DE DARDO - F38 - MASCULINO - 10:10 (954) - SUB18						157	THALLYSON ENRICK NUNES DE OLIVEIRA	06/02/2006	T13	MT	1
Nº	Nome	Dt. Nasc	Classe	Clube	Raia	A. DE PESO - F37 - FEMININO - 10:25 (1307) - SUB14					
179	VINICIUS COSTA SANTOS	13/09/2005	F38	RO	1	Nº	Nome	Dt. Nasc	Classe	Clube	Raia
L. DE DARDO - F40 - MASCULINO - 10:10 (955) - SUB18						37	RAYSSA GABRIELLA DE JESUS FIGUEIREDO	07/11/2010	F37	AP	1
Nº	Nome	Dt. Nasc	Classe	Clube	Raia	34	MARIANA LOURRANE ALMEIDA COSTA	16/11/2009	F37	AP	2
185	ALAN CESAR DE SOUSA	15/10/2005	F40	TO	1	190	DEIZA FRANÇA DO NASCIMENTO	17/11/2011	F37	TO	3
S. DISTÂNCIA - T20 - MASCULINO - 10:15 (1010) - SUB18						A. DE PESO - F38 - FEMININO - 10:25 (1308) - SUB14					
Nº	Nome	Dt. Nasc	Classe	Clube	Raia	Nº	Nome	Dt. Nasc	Classe	Clube	Raia
146	WANDERLLAN MAGALHÃES RIBEIRO	19/05/2006	T20	MG	1	178	SARA STEFANNY OLIVEIRA GOMES	18/05/2009	F38	RO	1
49	JORGE VIEIRA ORESTES JÚNIOR	18/12/2006	T20	DF	2	A. DE PESO - F20 - FEMININO - 10:25 (1301) - SUB16					
163	JOÃO MARCOS FERNANDES DA SILVA KELER	24/11/2006	T20	RO	3	Nº	Nome	Dt. Nasc	Classe	Clube	Raia
S. DISTÂNCIA - T21 - MASCULINO - 10:15 (2810) - SUB18						199	JESIONITA DIAS PEREIRA APINAGÉ	08/03/2008	F20	TO	1
Nº	Nome	Dt. Nasc	Classe	Clube	Raia	A. DE PESO - F21 - FEMININO - 10:25 (2801) - SUB16					
217	WELLINGTON ALMEIDA PEREIRA	11/06/2005	T21	TO	1	Nº	Nome	Dt. Nasc	Classe	Clube	Raia
104	ISMAEL MARTINS RODRIGUES	28/04/2006	T21	MG	2	188	CLARA LPOES DE ABREU	05/01/2007	F21	TO	1
S. DISTÂNCIA - T35 - MASCULINO - 10:15 (1570) - SUB18						82	VÍTORIA MARIA PINHEIRO CHAVES	26/03/2007	F21	GO	2
Nº	Nome	Dt. Nasc	Classe	Clube	Raia	L. DE DARDO - F43 - MASCULINO - 10:50 (1354) - SUB18					
145	VITOR MANOEL MORAIS DO NASCIMENTO	24/04/2005	T35	MG	1	Nº	Nome	Dt. Nasc	Classe	Clube	Raia
43	FERNANDO ALVES AMARAL	22/10/2005	T35	DF	2	15	SAMUEL MIRANDA MARTINS MIRANDA	19/11/2006	F43	AM	1
S. DISTÂNCIA - T35 - MASCULINO - 10:20 (1570) - SUB16						208	MAURY DAS VIRGENS OLIVEIRA	01/07/2005	F43	TO	2
Nº	Nome	Dt. Nasc	Classe	Clube	Raia	L. DE DARDO - F44 - MASCULINO - 10:50 (957) - SUB18					
181	WELLINGTON ANDRADE DIOLINDO	09/09/2007	T35	RO	1	Nº	Nome	Dt. Nasc	Classe	Clube	Raia



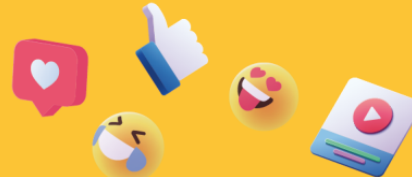

PARALIMPÍADAS ESCOLARES REGIONAL

DF

ATLETISMO

09 de Ago de 2022 19:51

1	JEFERSON SOUSA CAVALCANTE	30/07/2005	F44	AC	1	S. DISTÂNCIA - T43 - MASCULINO - 11:00 (1359) - SUB18					
168	LORHAN DA SILVA CHAMORRO	13/06/2006	F44	RO	2	Nº	Nome	Dt. Nasc	Classe	Clube	Raia
L. DE DARDO - F46 - MASCULINO - 10:50 (958) - SUB18						208	MAURY DAS VIRGENS OLIVEIRA	01/07/2005	T43	TO	1
Nº	Nome	Dt. Nasc	Classe	Clube	Raia	S. DISTÂNCIA - T47 - MASCULINO - 11:00 (1016) - SUB18					
212	VICTOR RIBEIRO GUEDES	23/06/2006	F46	TO	1	Nº	Nome	Dt. Nasc	Classe	Clube	Raia
L. DE DARDO - F63 - MASCULINO - 10:50 (1749) - SUB18						3	ADRIANO MOURA DA SILVA MOURA	04/07/2006	T47	AM	1
Nº	Nome	Dt. Nasc	Classe	Clube	Raia	14	RICHARD HYLLER SANTOS DE OLIVEIRA SANTYOS	24/10/2005	T47	AM	2
27	GABRIEL VITOR MACIEL QUARESMA	15/05/2005	F63	AP	1	212	VICTOR RIBEIRO GUEDES	23/06/2006	T47	TO	3
A. DE PESO - F35 - FEMININO - 11:00 (1305) - SUB16						76	PEDRO HENRIQUE COELHO LIMA	27/12/2006	T47	GO	4
Nº	Nome	Dt. Nasc	Classe	Clube	Raia	191	DORIEL ERNESTO CHAVES	06/08/2005	T46	TO	5
173	MIRELI VITÓRIA DURVAL	19/01/2008	F35	RO	1	A. DE PESO - F36 - FEMININO - 11:30 (1306) - SUB18					
A. DE PESO - F11 - FEMININO - 11:00 (1299) - SUB18						Nº	Nome	Dt. Nasc	Classe	Clube	Raia
Nº	Nome	Dt. Nasc	Classe	Clube	Raia	207	MARIA DE LURDES COELHO MORAIS	23/10/2006	F36	TO	1
41	ANE GABRIELY GONÇALVES DOS REIS	03/08/2005	F11	DF	1	A. DE PESO - F37 - FEMININO - 11:30 (1307) - SUB18					
161	EMILLY CAROL OLIVEIRA DA SILVA	03/11/2005	F11	RO	2	Nº	Nome	Dt. Nasc	Classe	Clube	Raia
A. DE PESO - F12 - FEMININO - 11:00 (1300) - SUB18						127	NAYANA GUALBERTO DE FREITAS	18/09/2006	F37	MG	1
Nº	Nome	Dt. Nasc	Classe	Clube	Raia	158	VITORIA CRISTINA JORGE GONÇALVES	21/07/2006	F37	MT	2
74	MICAELA MELO DA SILVA	08/08/2005	F12	GO	1	176	REBECA NUNES DA SILVA	30/11/2006	F37	RO	3
165	KIHARA LOHANE GUIMARÃES CAMPOS	15/12/2006	F12	RO	2	A. DE PESO - F38 - FEMININO - 11:30 (1308) - SUB18					
A. DE PESO - F20 - FEMININO - 11:00 (1301) - SUB18						Nº	Nome	Dt. Nasc	Classe	Clube	Raia
Nº	Nome	Dt. Nasc	Classe	Clube	Raia	215	VITORIA BRITO DE LIMA	21/07/2006	F38	TO	1
140	SHIRLEY VITORIA BISPO TAVARES	04/02/2005	F20	MG	1	182	YASMIM SOUZA FAGUNDES	02/05/2005	F38	RO	2
153	KARLA DOS SANTOS DA SILVA	16/09/2006	F20	MT	2	A. DE PESO - F40 - FEMININO - 11:30 (1309) - SUB18					
84	ANA CLARA APARECIDA DE OLIVEIRA	12/10/2006	F20	MG	3	Nº	Nome	Dt. Nasc	Classe	Clube	Raia
A. DE PESO - F21 - FEMININO - 11:00 (2801) - SUB18						186	ALINE JORDÂNIA DE CARVALHO SANTOS	08/10/2005	F40	TO	1
Nº	Nome	Dt. Nasc	Classe	Clube	Raia	A. DE PESO - F46 - FEMININO - 11:30 (1315) - SUB18					
201	LARYSSA STEFANNY GONÇALVES	05/03/2006	F21	TO	1	Nº	Nome	Dt. Nasc	Classe	Clube	Raia
S. DISTÂNCIA - T37 - MASCULINO - 11:00 (1012) - SUB18						124	MONICA DE CASSIA XAVIER	16/09/2005	F46	MG	1
Nº	Nome	Dt. Nasc	Classe	Clube	Raia	L. DE DARDO - F34 - MASCULINO - 11:30 (1244) - SUB16					
187	CARLOS HENRIQUE SOUSA GOMES	23/01/2005	T37	TO	1	Nº	Nome	Dt. Nasc	Classe	Clube	Raia
S. DISTÂNCIA - T38 - MASCULINO - 11:00 (1013) - SUB18						6	CARLOS EDUARDO BRILHANTE DE SOUZA BRILHANTE	06/05/2007	F34	AM	1
Nº	Nome	Dt. Nasc	Classe	Clube	Raia	32	LUIZ FELIPE SANTANA DA SILVA	23/05/2007	F34	AP	2
169	LUAN JUNIOR SALES DE SOUZA	17/01/2005	T38	RO	1	L. DE DARDO - F56 - MASCULINO - 11:30 (1212) - SUB16					
						Nº	Nome	Dt. Nasc	Classe	Clube	Raia





PARALIMPÍADAS ESCOLARES REGIONAL  
DF

ATLETISMO  
09 de Ago de 2022 19:51

55	LUIS FELIPE MAIS DE FREITAS	07/12/2007	F56	DF	1
<hr/>					
L. DE DARDO - F57 - MASCULINO - 11:30 (1231) - SUB16					
Nº	Nome	Dt. Nasc	Classe	Clube	Raia
128	PATRICK CAUÃ FERREIRA CRUZ	21/08/2008	F57	MG	1
109	JOÃO VINÍCIUS DOS SANTOS PAULINO TENÓRIO	24/01/2008	F57	MG	2

