



COMUNICADO

É com profunda tristeza e pesar que o *Comitê Paralímpico Brasileiro*, informa o falecimento da atleta **ROSEANE DA SILVA SANTOS**, atleta de Bocha do Estado de Alagoas.

Comitê Paralímpico Brasileiro



Secretaria Municipal
de Cultura

Secretaria Municipal
de Educação

Secretaria Municipal de
Esportes, Lazer e Recreação

Secretaria Municipal
da Saúde

Secretaria Municipal dos
Transportes / SPTrans / CET

Secretaria Municipal da Pessoa
com Deficiência e Mobilidade Reduzida





INFORMAÇÕES GERAIS

HOTÉIS DAS DELEGAÇÕES

OBS.: Para os hóspedes menores de idade, deverão apresentar no balcão do hotel a liberação dos pais registrada em cartório para a estadia informando em qual período e hotel será hospedado. (modelo em anexo).

A hospedagem está garantida para o período máximo de 15 a 20 de outubro de 2012.

Horário *check-in* (entrada): a partir das 15h do dia 15

Horário *check-out* (saída): até 12h do dia 20

Despesas extras, tais como telefonemas, frigobar, lavanderia, serviço de quarto, entre outros não estão incluídas na hospedagem.

HOTEL Holiday Inn Parque Anhembi

End.: Prof. Milton Rodrigues, 100, Parque Anhembi

Tel: (11) 2107-8844 Site: www.hipa.com.br

| | |
|--------------------|----------------|
| ACRE | PARANÁ |
| BAHIA | RONDÔNIA |
| GOIÁS | SANTA CATARINA |
| MINAS GERAIS | SÃO PAULO |
| MATO GROSSO DO SUL | |

Mercure Nortel

Av. Luiz Dumont Villares 400, Vila Guilherme

CEP: 02.085-000 - São Paulo – SP Tel. (+55)11/2972-8111

Site: <http://www.accorhotels.com/pt/hotel-3629-mercure-sao-paulo-nortel/index.shtml>

| | |
|------------------|-------------------|
| DISTRITO FEDERAL | RIO DE JANEIRO |
| ESPÍRITO SANTO | RIO GRANDE DO SUL |
| PARÁ | SERGIPE |

Novotel Center Norte

Avenida Zaki Narchi, 500 - Vila Guilherme - SP

CEP: 02.089-900 Tel. (11) 2224-4000

SITE: www.novotelcenternorte.com.br

| |
|---------|
| ALAGOAS |
| AMAPÁ |
| PARAÍBA |

Hotel Luz Plaza

Rua Prates, 145 - Bom Retiro

São Paulo – SP CEP: 01121-000 Tel. (11) 2627-3400 SITE: www.luzplaza.com.br

| | |
|---------------------|-------------|
| AMAZONAS | MATO GROSSO |
| CEARÁ | PERNAMBUCO |
| MARANHÃO | PIAUI |
| RIO GRANDE DO NORTE | |



Secretaria Municipal de Cultura

Secretaria Municipal de Esportes, Lazer e Recreação

Secretaria Municipal dos Transportes / SPTrans / CET

Secretaria Municipal de Educação

Secretaria Municipal da Saúde

Secretaria Municipal da Pessoa com Deficiência e Mobilidade Reduzida





CREDENCIAMENTO

O credenciamento será efetuado em cada Hotel de acordo com a divisão das delegações a partir das 10:00h do dia 15 de outubro.

Para o credenciamento, o chefe de delegação deverá entregar toda documentação indicada no Regulamento para conferência.

LOCAIS DE COMPETIÇÃO

| Modalidade | 17/out qua | 18/out qui | 19/out sex | Local |
|------------------|---------------|---------------|---------------|---------------------------------|
| Atletismo | M | M | M | IBIRAPUERA |
| Natação | T | T | T | Escola de Educação Física da PM |
| Futebol 5 | T | T | T | Escola de Educação Física da PM |
| Futebol 7 | M/T | M/T | M/T | Escola de Educação Física da PM |
| Goalball | M/T | M/T | M/T | Escola de Educação Física da PM |
| Tênis em Cadeira | M/T | M/T | M/T | Escola de Educação Física da PM |
| Tênis de Mesa | M/T | M/T | M | Parque Anhembi |
| Bocha | M/T | M/T | M | Parque Anhembi |
| Judô | T | T | M | Parque Anhembi |
| Voleibol Sentado | M/T | M/T | M | Parque Anhembi |

M = manhã 07:00 às 12:00h

T = tarde 13:00 as 19:00h

IBIRAPUERA

COMPLEXO DESPORTIVO CONSTÂNCIO VAZ GUIMARÃES – IBIRAPUERA

Rua Manoel da Nóbrega, nº 1361

Entrada pela Av. Marechal Estenio Albuquerque de Lima

PALÁCIO DAS CONVENÇÕES

Parque Anhembi

End.: Prof. Milton Rodrigues, 100, Parque Anhembi

São Paulo

ESCOLA DE EDUCAÇÃO FÍSICA DA PM

Av. Cruzeiro do Sul, 548, Canindé

São Paulo – SP



Secretaria Municipal
de Cultura

Secretaria Municipal
de Educação

Secretaria Municipal de
Esportes, Lazer e Recreação

Secretaria Municipal
da Saúde

Secretaria Municipal dos
Transportes / SPTrans / CET

Secretaria Municipal da Pessoa
com Deficiência e Mobilidade Reduzida





ABDEM

A ABDEM atenderá somente como orientação numa sala no seguinte endereço:

PALÁCIO DAS CONVENÇÕES

Holiday Inn Parque Anhembi

End.: Prof. Milton Rodrigues, 100, Parque Anhembi

TRANSPORTE INTERNO

Conforme o Artigo 7º do Regulamento Geral, o CPB garantirá o transporte interno a partir das 09 horas do dia 15/10 (segunda-feira) até as 12:00h do dia 20/10 (sábado). Os veículos estarão identificados com a logomarca do CPB.

Os horários de saída dos transportes para as competições estarão disponibilizados na recepção do hotel e, se sofrerem alterações, serão informados nos congressos técnicos de cada modalidade.

ALIMENTAÇÃO

As refeições a partir do jantar do dia 15 até o jantar do dia 19 serão servidas no Anhembi Parque. O café da manhã será servido no hotel de cada delegação.

E os horários serão os seguintes:

Dia 17:

Almoço: 11 as 15 horas

Jantar: 18 as 23 horas

Dia 18:

Almoço: 11 as 15 horas

Jantar: 18 as 23 horas

Dia 19:

Almoço: 11 as 15 horas

Jantar: 17 as 21 horas

Dia 20:

Almoço: 10 as 13 horas

SECRETARIA E DEPARTAMENTO TÉCNICO

A Secretaria Geral e o Departamento Técnico da Paralimpiada Escolar 2012 estão funcionando nas salas localizadas no Anhembi Parque, localizadas próximas ao refeitório.

ATENDIMENTO HOSPITALAR

Os atendimentos hospitalares, se necessários, serão feitos nos hospitais de referência, cujo a listagem completa se encontra disponível na secretaria geral.

AQUECIMENTO DA NATAÇÃO

A piscina para aquecimento da modalidade de natação estará liberada a partir das 12h45.



Secretaria Municipal de Cultura

Secretaria Municipal de Educação

Secretaria Municipal de Esportes, Lazer e Recreação

Secretaria Municipal da Saúde

Secretaria Municipal dos Transportes / SPTrans / CET

Secretaria Municipal da Pessoa com Deficiência e Mobilidade Reduzida





CERIMÔNIA DE ENCERRAMENTO

A cerimônia de encerramento será realizada no dia 19 de outubro no Anhembi Parque, com início previsto às 20h.

O transporte para os hospedados nos demais hotéis sairá a partir de 16:00h.

SAÍDA DAS DELEGAÇÕES

O hotel é liberado até às 12:0 h do dia 20. O transporte funcionará até 12:00h também para os aeroportos da cidade e rodoviárias.

CLÍNICAS PARALÍMPICAS

Cronograma das Clínicas

| Modalidade | Dia | Horário | Sala |
|---------------------------|-----|----------------|------|
| Atletismo | 18 | 19:00 as 21:00 | 12 |
| Natação | 17 | 19:00 as 21:00 | 12 |
| Futebol de 5 | 17 | 19:00 as 21:00 | 5 |
| Futebol de 7 | 18 | 19:00 as 21:00 | 5 |
| Goalball | 17 | 19:00 as 21:00 | 7 |
| Tenis de Mesa | 18 | 19:00 as 21:00 | 7 |
| Tenis em Cadeira de Rodas | 18 | 19:00 as 21:00 | 9 |
| Judo | 18 | 19:00 as 21:00 | 8 |
| Bocha | 17 | 19:00 as 21:00 | 8 |
| Voleibol Sentado | 17 | 19:00 as 21:00 | 9 |
| ABDEM | 18 | 19:00 as 21:00 | 11 |



Secretaria Municipal
de Cultura

Secretaria Municipal
de Educação

Secretaria Municipal de
Esportes, Lazer e Recreação

Secretaria Municipal
da Saúde

Secretaria Municipal dos
Transportes / SPTrans / CET

Secretaria Municipal da Pessoa
com Deficiência e Mobilidade Reduzida



BOLSA ATLETA

AVISO

Informamos que nas Modalidades Individuais (Natação, Atletismo, Judo, Bocha, Tênis de Mesa e Tênis em Cadeira de Rodas), serão selecionados os três (03) primeiros de cada prova (de acordo com o nº mínimo de participantes).

Nas provas modalidades coletivas, as bolsas serão distribuídas de acordo com os votos dos Técnicos e Árbitros. O quantitativo de bolsas distribuídas conforme as modalidades serão:

- Futebol de 5: 6 masc.
- Futebol de 7: 6 masc.
- Voleibol Sentado: 3 masc./3 fem.
- Goalball: 3 masc./3 fem.

ATENDIMENTO MÉDICO

| MÉDICO | HOTEL | QUARTO | RÁDIO |
|----------------------|-----------|--------|--------------|
| DRA. ANDREA JACUSIEL | HOLLIDAY | 210 | 55*88*215344 |
| DR. MALCON / RICARDO | NOVOTEL | 1427 | 55*13*900774 |
| DR. RAFAEL | LUZ PLAZA | 503 | 55*88*111359 |
| DR. ROBERTO VITAL | MERCURE | 1407 | 55*88*50538 |

RESPONSÁVEIS DO EVENTO POR HOTEL

| NOME | HOTEL | QUARTO | RÁDIO |
|------------|-----------|--------|-----------|
| MARCELA | HOLLIDAY | 352 | 88*111934 |
| ÉLCIO | NOVOTEL | 1210 | 88*13308 |
| MÔNICA | LUZ PLAZA | 605 | 88*111353 |
| WELLINGTON | MERCURE | 2206 | 88*113536 |

RESPONSÁVEIS DO TRANSPORTE POR HOTEL

| NOME | HOTEL | QUARTO | RÁDIO |
|---------|-----------|--------|-----------|
| RICARDO | HOLLIDAY | 115 | 97*36394 |
| JETER | NOVOTEL | 1210 | 97*36388 |
| ROUZI | LUZ PLAZA | 605 | 13*898191 |
| CRIS | MERCURE | 2401 | 97*36391 |

ATLETISMO

BOCHA



BOCHA

DIVISÃO DOS GRUPOS

Categoria: BC1 A

| GRUPO "A" | | |
|------------------|--|----|
| 101 | JOAO GABRIEL SILVA DE SÁ | AC |
| 102 | MARCOS VINICIUS DA CONCEIÇÃO RODRIGUES | MG |
| 103 | RAFAELA TAMIRES DA SILVA LINS | SP |

| GRUPO "B" | | |
|------------------|-----------------------------|----|
| 104 | VICTOR KAIO DE MELO BATISTA | AL |
| 105 | GUSTAVO PALMA PEIXOTO | PE |
| 106 | JULIA PEREIRA MARCELINO | SC |

| GRUPO "C" | | |
|------------------|----------------------------|----|
| 107 | BRAYAN EDUARDO DE SOUSA | DF |
| 108 | AUGUSTO LUIS AVILA | PR |
| 109 | VICTÓRIA GOULART DA FRANÇA | RJ |

| GRUPO "D" | | |
|------------------|---------------------------------|----|
| 110 | LUCAS VICTORIO RIBEIRO DA COSTA | DF |
| 111 | JONATHAN BATISTA DOS PRAZERES | SP |
| 112 | GABRIEL DIAS LEITE | RS |

Forma de disputa: 04 grupos com 3 atletas, classificando o primeiro de cada grupo para a próxima fase



Categoria: BC2 A

| GRUPO "A" | | |
|------------------|-----------------------------|----|
| 201 | THIAGO SILVA ARAÚJO | AC |
| 202 | LUIZ HENRIQUE MIRANDA | MS |
| 203 | FRANCESCO PEDRO RODRIGUES | SP |
| 204 | JOÃO BATISTA PIRES DA SILVA | SC |

| GRUPO "B" | | |
|------------------|-----------------------------|----|
| 205 | LUÍS FELIPE MENDES BONFIM | AC |
| 206 | EDUARDO DAVI GOMES DA SILVA | PE |
| 207 | LUIZ HENRIQUE DA SILVA | MG |
| 208 | ANDRÉ UHLMANN | SC |

| GRUPO "C" | | |
|------------------|--------------------------------|----|
| 209 | URIAS NATAN SARAIVA MATOS | AC |
| 210 | JUAN VINIUS ORTIZ | PR |
| 211 | MARIANA OLIMPIA SILVA | DF |
| 212 | FERNANDO AUGUSTO MARQUES SILVA | MS |

| GRUPO "D" | | |
|------------------|------------------------------|----|
| 213 | RAUAN JOSÉ DA SILVA | MG |
| 214 | PRISCILA OTILIA HEBERLE | PR |
| 215 | GABRIEL RODRIGUES DE ANDRADE | SC |
| 216 | VITORIA CIRIACO FERNANDES | RJ |
| 217 | RAFAEL PEREIRA DE MOURA | SP |

Forma de disputa: 3 grupos com 4 atletas e 1 grupo com 5 atletas, classificando os dois primeiros de cada grupo para a próxima fase

Categoria: BC3 A

| GRUPO "A" | | |
|------------------|-----------------------------------|----|
| 301 | NATHANIEL SILVA DOS SANTOS | AC |
| 302 | EZEQUIAS LIMA DE PAULO | ES |
| 303 | LUCAS DE OLIVEIRA RODRIGUES LOPES | MS |
| 304 | DIEGO HONÓRIO DOS SANTOS | SP |

| GRUPO "B" | | |
|------------------|---------------------------|----|
| 305 | SILVANIA JULIÃO DA SILVA | AC |
| 306 | CHRISTOPHER PERES MARQUES | MG |
| 307 | RENYER LADISLAU MACIEL | PB |
| 308 | SUELEN CONDORI HERVAS | RO |

| GRUPO "C" | | |
|------------------|--------------------------------|----|
| 309 | MATHEUS FORMIGA GOMES DE SOUZA | DF |
| 310 | RAFAELA DUARTE CHIMENES | MS |
| 311 | ALICE RIBEIRO DA SILVA | PE |
| 312 | MARCOS ALEXANDRE N. MARCIANO | SP |

| GRUPO "D" | | |
|------------------|-----------------------------------|----|
| 313 | MATHEUS COSTA FEU | ES |
| 314 | HYGOR RODRIGUES FARIAS DOS SANTOS | MS |
| 315 | WULLIAN JOSE CORREIA DA SILVA | PR |
| 316 | DANIEL VERAS SILVESTRE | SC |
| 317 | RAFAELA CARBONARO | MG |

Forma de disputa: 3 grupos com 4 atletas e 1 grupo com 5 atletas, classificando os dois primeiros de cada grupo para a próxima fase.

Categoria: BC4 A

| GRUPO "A" | | |
|------------------|----------------------------------|----|
| 401 | JOÃO VITOR FREIRE XAVIER | DF |
| 402 | OTAVIO MENDEZ RIBEIRO | MS |
| 403 | ARIEL SOARES DE OLIVEIRA BATISTA | RJ |
| 404 | VANESSA DE SIQUEIRA | RS |

| GRUPO "B" | | |
|------------------|---------------------------------------|----|
| 405 | BRAYAN HENRIQUE GOMES FERREIRA | MG |
| 406 | WILLIAN DOS SANTOS NISSEL | SC |
| 407 | GRAZYELA ROBERTA GARCIA DE FIGUEIREDO | RJ |

Forma de disputa: 1 grupo com 4 atletas e 1 grupo com 3 atletas, classificando os dois primeiros de cada grupo para a próxima fase.



Categoria: BC1 B

| GRUPO "A" | | |
|------------------|-----------------------------|----|
| 113 | THAYS SOARES DA SILVA | AL |
| 114 | EDUARDO MARTINS DE CARVALHO | MG |
| 115 | SILVINO ALAN VARGAS | SC |
| 116 | NICHOLAS BRANDÃO DA SILVA | RJ |

| GRUPO "B" | | |
|------------------|--|----|
| 117 | TAMNA DO NASCIMENTO DAMASCENO DA COSTA | RJ |
| 118 | JOANA CRISTINA CARDOSO BELIZARIO | SC |
| 119 | ANDRÉ LUIZ BARROSO FILHO | MS |
| 120 | AIRTON LUCAS DA SILVA | RS |

Forma de disputa: 2 grupos com 4 atletas, classificando os dois primeiros de cada grupo para a próxima fase.

Categoria: BC2 B

| GRUPO "A" | | |
|------------------|---------------------------|----|
| 218 | DANIEL EXPEDITO GAZOLLA | SP |
| 219 | JIANCARLO BUENO | RS |
| 220 | RAQUEL CRISTINE CERQUEIRA | RJ |

| GRUPO "B" | | |
|------------------|---------------------------------|----|
| 221 | JOSE ELIANDRO ROCHA SILVA FILHO | PA |
| 222 | RENATO SILVA NORONHA | DF |
| 223 | LUANA AMORIM BATISTA DA SILVA | SP |

| GRUPO "C" | | |
|------------------|----------------------------|----|
| 224 | MATHEUS ALVES LEITE | PR |
| 225 | JEFERSON RICARD DOS SANTOS | MS |
| 226 | VITOR PEREIRA DA SILVA | MG |

| GRUPO "D" | | |
|------------------|--------------------------------|----|
| 227 | JOÃO VICTOR DA SILVA QUEIROZ | AC |
| 228 | LUIZ GUSTAVO DE SANTANA MENINO | SP |
| 229 | BIANCA GONÇALVES RIBAS | PR |



| GRUPO "E" | | |
|------------------|--------------------------|----|
| 230 | LETICIA ANDRADE DA SILVA | ES |
| 231 | TIAGO DA COSTA PANTOJA | AP |
| 232 | MARIA JULIA N. DE LIMA | AC |

| GRUPO "F" | | |
|------------------|----------------------------------|----|
| 233 | LUCAS FERREIRA DE ARAUJO | RJ |
| 234 | LUCIANO VENÍCIUS FERREIRA DUARTE | PB |
| 235 | JENIFFER VIANA DOS SANTOS | PA |
| 236 | DAYANE MACHADO DA SILVA QUEIROZ | DF |

Forma de disputa: 5 grupos com 3 atletas e 1 grupo com 4 atletas, classificando o primeiro de cada grupo, mais os 2 melhores segundos para a próxima fase.

Categoria: BC3 B

| GRUPO "A" | | |
|------------------|---------------------------|----|
| 318 | BRUNA FABIANE DOS SANTOS | SC |
| 319 | ITAMARA GALDINO DE ARAÚJO | PB |
| 320 | WALLACE COSTA DA CUNHA | PA |

| GRUPO "B" | | |
|------------------|--------------------------|----|
| 321 | ELIZA GREICE ALVES | SC |
| 322 | ARMANDO DIEGO JORY | PR |
| 323 | PRISCILA KELI DE FREITAS | MG |

| GRUPO "C" | | |
|------------------|----------------------------|----|
| 324 | OSNI DA ROSA JUNIOR | SC |
| 325 | ELIEZER DIEGO GONÇALVES | PR |
| 326 | FERNANDO ANACLETO DA SILVA | MG |
| 327 | LUCIANA BATISTA DOS SANTOS | AL |

| GRUPO "D" | | |
|------------------|----------------------------------|----|
| 328 | ALEX PEREIRA CARVALHO | SC |
| 329 | VALDEVINO MENDES DA SILVA JUNIOR | PA |
| 330 | MAGNO LUIZ JANUÁRIO DA SILVA | AL |
| 331 | FABIO NUNES TEIXEIRA | SP |

Forma de disputa: 2 grupos com 3 atletas e 2 grupos com 4 atletas, classificando o primeiro de cada grupo para a próxima fase.



Secretaria Municipal de Cultura

Secretaria Municipal de Educação

Secretaria Municipal de Esportes, Lazer e Recreação

Secretaria Municipal da Saúde

Secretaria Municipal dos Transportes / SPTrans / CET

Secretaria Municipal da Pessoa com Deficiência e Mobilidade Reduzida





Categoria: BC4 B

| GRUPO "A" | | |
|------------------|-----------------------------------|----|
| 408 | ROSEANE SILVA SANTOS | AL |
| 409 | LEONARDO AVILA RODRIGUES FERREIRA | MG |
| 410 | MAYKON DOUGLAS DE JESUS ALMIRON | MS |
| | | |

| GRUPO "B" | | |
|------------------|--------------------------------|----|
| 411 | TÚLIO GONÇALVES MARTINS | MG |
| 412 | JOÃO CARLOS LEONEL DA SILVA | MS |
| 413 | IZAQUE JORDÃO DE LIMA SILVERIO | RN |

Forma de disputa: 2 grupos com 3 atletas, classificando os dois primeiros de cada grupo para a próxima fase.



Secretaria Municipal
de Cultura

Secretaria Municipal
de Educação

Secretaria Municipal de
Esportes, Lazer e Recreação

Secretaria Municipal
da Saúde

Secretaria Municipal dos
Transportes / SPTrans / CET

Secretaria Municipal da Pessoa
com Deficiência e Mobilidade Reduzida





BOCHA

PROGRAMAÇÃO

**Dia 17/10 Quinta feira
Manhã**

| Horario | Quadra 1 | | | | | | |
|---------|----------|--------------------|----|---|-----|--------------------|----|
| 09h00 | 101 | JOAO GABRIEL | SC | X | 102 | MARCOS VINICIUS | MG |
| 10h00 | 205 | LUÍS FELIPE MENDES | AC | X | 206 | EDUARDO DAVI GOMES | PE |
| 11h00 | 218 | DANIEL EXPEDITO | SP | X | 219 | JIANCARLO BUENO | RS |
| 12h00 | 318 | BRUNA FABIANE | SC | X | 319 | TAMARA GALDINO | PB |

| Horario | Quadra 2 | | | | | | |
|---------|----------|---------------------|----|---|-----|---------------|----|
| 09h00 | 104 | VICTOR KAIO | AL | X | 105 | GUSTAVO PALMA | PE |
| 10h00 | 207 | LUIZ HENRIQUE | MG | X | 208 | ANDRÉ UHLMANN | SC |
| 11h00 | 221 | JOSE ELIANDRO ROCHA | PA | X | 222 | RENATO SILVA | DF |
| 12h00 | 321 | ELIZA GREICE | SC | X | 322 | ARMANDO DIEGO | PR |

| Horario | Quadra 3 | | | | | | |
|---------|----------|---------------------|----|---|-----|-------------------|----|
| 09h00 | 107 | BRAYAN EDUARDO | DF | X | 108 | AUGUSTO LUIS | PR |
| 10h00 | 209 | URIAS NATAN SARAIVA | AC | X | 210 | JUAN VINIUS ORTIZ | PR |
| 11h00 | 224 | MATHEUS ALVES | PR | X | 225 | JEFERSON RICARD | MS |
| 12h00 | 324 | OSNI DA ROSA | SC | X | 325 | ELIEZER DIEGO | PR |

| Horario | Quadra 4 | | | | | | |
|---------|----------|-----------------------|----|---|-----|-------------------|----|
| 09h00 | 110 | LUCAS VICTORIO | DF | X | 111 | JONATHAN BATISTA | SP |
| 10h00 | 211 | MARIANA OLIMPIA SILVA | DF | X | 212 | FERNANDO AUGUSTO | MS |
| 11h00 | 227 | JOÃO VICTOR | AC | X | 228 | LUIZ GUSTAVO | SP |
| 12h00 | 314 | HYGOR RODRIGUES | MS | X | 317 | RAFAELA CARBONARO | MG |

| Horario | Quadra 5 | | | | | | |
|---------|----------|---------------------|----|---|-----|-------------------------|----|
| 09h00 | 201 | THIAGO SILVA | AC | X | 202 | LUIZ HENRIQUE | MS |
| 10h00 | 213 | RAUAN JOSÉ DA SILVA | MG | X | 214 | PRISCILA OTILIA HEBERLE | PR |
| 11h00 | 230 | LETICIA ANDRADE | ES | X | 231 | TIAGO DA COSTA | AP |
| 12h00 | 328 | ALEX PEREIRA | SC | X | 329 | VALDEVINO MENDES | PA |

| Horario | Quadra 6 | | | | | | |
|---------|----------|-----------------|----|---|-----|--------------------|----|
| 09h00 | 203 | FRANCESCO PEDRO | SP | X | 204 | JOÃO BATISTA PIRES | SC |
| 10h00 | 216 | VITORIA CIRIACO | RJ | X | 217 | RAFAEL PEREIRA | SP |
| 11h00 | 233 | LUCAS FERREIRA | RJ | X | 234 | LUCIANO VINÍCIUS | PB |
| 12h00 | 330 | MAGNO LUIZ | AL | X | 331 | FABIO NUNES | SP |



Secretaria Municipal
de Cultura

Secretaria Municipal
de Educação

Secretaria Municipal de
Esportes, Lazer e Recreação

Secretaria Municipal
da Saúde

Secretaria Municipal dos
Transportes / SPTrans / CET

Secretaria Municipal da Pessoa
com Deficiência e Mobilidade Reduzida



Secretaria dos Direitos
da Pessoa com Deficiência



**Dia 17/10 Quinta feira
Tarde**

| Horario | Quadra 1 | | | | | | |
|---------|----------|-----------------|----|---|-----|---------------------|----|
| 13h30 | 401 | JOÃO VITOR | DF | X | 402 | OTAVIO MENDEZ | MS |
| 14h30 | 113 | THAYS SOARES | AL | X | 114 | EDUARDO MARTINS | MG |
| 15h30 | 301 | NATHANIEL SILVA | AC | X | 302 | EZEQUIAS LIMA | ES |
| 16h30 | 201 | THIAGO SILVA | AC | X | 204 | JOÃO BATISTA PIRES | SC |
| 17h30 | 401 | JOÃO VITOR | DF | X | 404 | VANESSA DE SIQUEIRA | RS |
| 18h30 | 301 | NATHANIEL SILVA | AC | X | 304 | DIEGO HONÓRIO | SP |

| Horario | Quadra 2 | | | | | | |
|---------|----------|-----------------|----|---|-----|--------------------|----|
| 13h30 | 405 | BRAYAN HENRIQUE | MG | X | 406 | WILLIAN DOS SANTOS | SC |
| 14h30 | 115 | SILVINO ALAN | SC | X | 116 | NICHOLAS BRANDÃO | RJ |
| 15h30 | 309 | MATHEUS FORMIGA | DF | X | 312 | MARCOS ALEXANDRE | SP |
| 16h30 | 202 | LUIZ HENRIQUE | MS | X | 203 | FRANCESCO PEDRO | SP |
| 17h30 | 402 | OTAVIO MENDEZ | MS | X | 403 | ARIEL SOARES | RJ |
| 18h30 | 309 | MATHEUS FORMIGA | DF | X | 310 | RAFAELA DUARTE | MS |

| orario | Quadra 3 | | | | | | |
|--------|----------|---------------------|----|---|-----|---------------------|----|
| 13h30 | 403 | ARIEL SOARES | RJ | X | 404 | VANESSA DE SIQUEIRA | RS |
| 14h30 | 117 | TAMNA DO NASCIMENTO | RJ | X | 118 | JOANA BELIZARIO | SC |
| 15h30 | 303 | LUCAS DE OLIVEIRA | MS | X | 304 | DIEGO HONÓRIO | SP |
| 16h30 | 205 | LUÍS FELIPE MENDES | AC | X | 208 | ANDRÉ UHLMANN | SC |
| 17h30 | 406 | WILLIAN DOS SANTOS | SC | X | 407 | GRAZYELA ROBERTA | RJ |
| 18h30 | 311 | ALICE RIBEIRO | PE | X | 312 | MARCOS ALEXANDRE | SP |

| Horario | Quadra 4 | | | | | | |
|---------|----------|---------------------|----|---|-----|-------------------|----|
| 13h30 | 408 | ROSEANE SILVA | AL | X | 409 | LEONARDO AVILA | MG |
| 14h30 | 119 | ANDRÉ LUIZ B. FILHO | | X | 120 | AIRTON LUCAS | RS |
| 15h30 | 310 | RAFAELA DUARTE | MS | X | 311 | ALICE RIBEIRO | PE |
| 16h30 | 206 | EDUARDO DAVI GOMES | PE | X | 207 | LUIZ HENRIQUE | MG |
| 17h30 | 233 | LUCAS FERREIRA | RJ | X | 235 | JENIFFER VIANA | PA |
| 18h30 | 302 | EZEQUIAS LIMA | ES | X | 303 | LUCAS DE OLIVEIRA | MS |



Secretaria Municipal de Cultura

Secretaria Municipal de Educação

Secretaria Municipal de Esportes, Lazer e Recreação

Secretaria Municipal da Saúde

Secretaria Municipal dos Transportes / SPTrans / CET

Secretaria Municipal da Pessoa com Deficiência e Mobilidade Reduzida





Dia 17/10 Quinta feira Tarde

| Horario | Quadra 5 | | | | | | |
|---------|----------|---------------------|----|---|-----|--------------------|----|
| 13h30 | 411 | TÚLIO GONÇALVES | MG | X | 412 | JOÃO CARLOS LEONEL | MS |
| 14h30 | 111 | JONATHAN BATISTA | SP | X | 112 | GABRIEL DIAS | RS |
| 15h30 | 305 | SILVANIA JULIÃO | AC | X | 306 | CHRISTOPHER PERES | MG |
| 16h30 | 213 | RAUAN JOSÉ DA SILVA | MG | X | 215 | GABRIEL RODRIGUES | SC |
| 17h30 | 234 | LUCIANO VINÍCIUS | PB | X | 236 | DAYANE MACHADO | DF |
| 18h30 | 316 | DANIEL VERAS | SC | X | 317 | RAFAELA CARBONARO | MG |
| 20h00 | 326 | FERNANDO ANACLETO | MG | X | 327 | LUCIANA BATISTA | AL |

| Horario | Quadra 6 | | | | | | |
|---------|----------|-------------------|----|---|-----|------------------|----|
| 13h30 | 235 | JENIFFER VIANA | PA | X | 236 | DAYANE MACHADO | DF |
| 14h30 | 108 | AUGUSTO LUIS | PR | X | 109 | VICTÓRIA GOULART | RJ |
| 15h30 | 307 | RENYER LADISLAU | PB | X | 308 | SUELEN CONDORI | RO |
| 16h30 | 215 | GABRIEL RODRIGUES | SC | X | 217 | RAFAEL PEREIRA | SP |
| 17h30 | 228 | LUIZ GUSTAVO | SP | X | 229 | BIANCA GONÇALVES | PR |
| 18h30 | 314 | HYGOR RODRIGUES | MS | X | 315 | WULLIAN JOSE | PR |



Secretaria Municipal de Cultura

Secretaria Municipal de Educação

Secretaria Municipal de Esportes, Lazer e Recreação

Secretaria Municipal da Saúde

Secretaria Municipal dos Transportes / SPTrans / CET

Secretaria Municipal da Pessoa com Deficiência e Mobilidade Reduzida





FUTEBOL DE 5



Secretaria Municipal
de Cultura

Secretaria Municipal
de Educação

Secretaria Municipal de
Esportes, Lazer e Recreação

Secretaria Municipal
da Saúde

Secretaria Municipal dos
Transportes / SPTrans / CET

Secretaria Municipal da Pessoa
com Deficiência e Mobilidade Reduzida





FUTEBOL DE 5

EQUIPES

| |
|-------------------------|
| A – Paraná (PR) |
| B – São Paulo (SP) |
| C – Rio de Janeiro (RJ) |
| D – Maranhão (MA) |

PROGRAMAÇÃO

Local: Escola de Educação Física da PM
End. Av. Cruzeiro do Sul, 548 – Canindé

Dia 17/10 – Quarta Feira

| | | | | |
|-------|--------------|----------------|----------|-----------|
| 14h00 | FUT 5 | Paraná | x | São Paulo |
| 15h30 | FUT 5 | Rio de Janeiro | x | Maranhão |

Dia 18/10 – Quinta Feira

| | | | | |
|-------|--------------|-----------|----------|----------------|
| 14h00 | FUT 5 | Paraná | x | Maranhão |
| 15h30 | FUT 5 | São Paulo | x | Rio de Janeiro |

Dia 19/10 – Sexta Feira

| | | | | |
|-------|--------------|----------------|----------|----------|
| 14h00 | FUT 5 | São Paulo | x | Maranhão |
| 15h30 | FUT 5 | Rio de Janeiro | x | Paraná |

INFORMAÇÕES

- O atleta **Fabricio Sabino França** do Acre será incorporado à equipe do Maranhão.
- O atleta **Gabriel Silva Costa** de Goiás será incorporado à equipe do Paraná.
- O atleta **Rodrigo Castro Silva** de Goiás será incorporado à equipe do Rio de Janeiro.



Secretaria Municipal
de Cultura

Secretaria Municipal
de Educação

Secretaria Municipal de
Esportes, Lazer e Recreação

Secretaria Municipal
da Saúde

Secretaria Municipal dos
Transportes / SPTrans / CET

Secretaria Municipal da Pessoa
com Deficiência e Mobilidade Reduzida



FUTEBOL DE 7



FUTEBOL DE 7

EQUIPES

| GRUPO 1 | GRUPO 2 |
|--------------------|------------------------|
| A – Rio de Janeiro | E – Mato Grosso do Sul |
| B – Rondônia | F – Distrito Federal |
| C – São Paulo | G – Santa Catarina |
| D – Acre | H – Minas Gerais |

PROGRAMAÇÃO

Local: Escola de Educação Física da PM
End. Av. Cruzeiro do Sul, 548 – Canindé

| Dia | Turno | Horário | Jogo | Local | Grupo | Jogos | | |
|-------|-------|---------|------|---------|-------|--------------------|---|------------------|
| 17/10 | Manhã | 08h30 | 01 | Campo 1 | 1 | Rio de Janeiro | X | Rondônia |
| | | 09h45 | 02 | Campo 1 | 1 | São Paulo | X | Acre |
| | | 08h30 | 03 | Campo 2 | 2 | Mato Grosso do Sul | X | Distrito Federal |
| | | 09h45 | 04 | Campo 2 | 2 | Santa Catarina | X | Minas Gerais |
| | Tarde | 14h30 | 05 | Campo 1 | 1 | Rio de Janeiro | X | São Paulo |
| | | 15h45 | 06 | Campo 1 | 1 | Rondônia | X | Acre |
| | | 14h30 | 07 | Campo 2 | 2 | Mato Grosso do Sul | X | Santa Catarina |
| | | 15h45 | 08 | Campo 2 | 2 | Distrito Federal | X | Minas Gerais |

| | | | | | | | | |
|-------|-------|-------|----|---------|------------|--------------------|---|----------------|
| 18/10 | Manhã | 08h30 | 09 | Campo 1 | 2 | Distrito Federal | X | Santa Catarina |
| | | 09h45 | 10 | Campo 2 | 2 | Mato Grosso do Sul | X | Minas Gerais |
| | | 08h30 | 11 | Campo 1 | 1 | Rio de Janeiro | X | Acre |
| | | 09h45 | 12 | Campo 2 | 1 | Rondônia | X | São Paulo |
| | Tarde | 14h30 | 13 | Campo 1 | semi-final | 1º G1 | X | 2º G2 |
| | | 15h45 | 14 | Campo 1 | semi-final | 1º G2 | X | 2º G1 |
| | | 14h30 | 15 | Campo 2 | - | 3º G1 | X | 4º G2 |
| | | 15h45 | 16 | Campo 2 | - | 3º G2 | X | 4º G1 |

| | | | | | | | | |
|-------|-------|-------|----|---------|----------|------|---|------|
| 19/10 | Manhã | 08h30 | 17 | Campo 1 | disp. 7º | P 15 | X | P 16 |
| | | 09h45 | 18 | Campo 1 | disp. 5º | V 15 | X | V 16 |
| | Tarde | 11h00 | 19 | Campo 1 | disp. 3º | P 13 | X | P 14 |
| | | 15h00 | 20 | Campo 1 | Final | V 13 | X | V 14 |



Secretaria Municipal de Cultura

Secretaria Municipal de Esportes, Lazer e Recreação

Secretaria Municipal dos Transportes / SPTrans / CET

Secretaria Municipal de Educação

Secretaria Municipal da Saúde

Secretaria Municipal da Pessoa com Deficiência e Mobilidade Reduzida



GOALBALL



GOALBALL

| MASCULINO | | FEMININO | |
|---------------------|------------------|----------------|------------------|
| GRUPO 1 | GRUPO 2 | GRUPO 3 | GRUPO 4 |
| São Paulo | Rio de Janeiro | São Paulo | Paraíba |
| Espírito Santo | Distrito Federal | Minas Gerais | Distrito Federal |
| Paraná | Minas Gerais | Espírito Santo | Rio de Janeiro |
| Santa Catarina | Amapá | Pará | Amapá |
| Rio Grande do Norte | Pará | | |
| Paraíba | | | |

Local: Escola de Educação Física da PM
End. Av. Cruzeiro do Sul, 548 – Canindé

| 17/10 – Quarta-Feira | | | | | |
|----------------------|--|---------------------|---|---------------------|-----------|
| 08h00 | Festival Goalball Masculino Clínica de Arbitragem (Prática) | | | | |
| 10h00 | Festival Goalball Feminino Clínica de Arbitragem (Prática) | | | | |
| 17/10 – Quarta-Feira | | | | | |
| Horário | Jogo | Equipe | X | Equipe | Categoria |
| 14h00 | 1 | São Paulo | X | Espírito Santo | Masc |
| 14h30 | 2 | Paraná | X | Santa Catarina | Masc |
| 15h00 | 3 | Rio Grande do Norte | X | Paraíba | Masc |
| 15h30 | 4 | Rio de Janeiro | X | Distrito Federal | Masc |
| 16h00 | 5 | Minas Gerais | X | Amapá | Masc |
| 16h30 | 6 | São Paulo | X | Minas Gerais | Fem |
| 17h00 | 7 | Espírito Santo | X | Pará | Fem |
| 17h30 | 8 | Paraíba | X | Distrito Federal | Fem |
| 18h00 | 9 | Rio de Janeiro | X | Amapá | Fem |
| 18h30 | 10 | São Paulo | X | Paraná | Masc |
| 19h00 | 11 | Santa Catarina | X | Rio Grande do Norte | Masc |
| 19h30 | 12 | Paraíba | X | Espírito Santo | Masc |
| 20h00 | 13 | Pará | X | Rio de Janeiro | Masc |



Secretaria Municipal
de Cultura

Secretaria Municipal
de Educação

Secretaria Municipal de
Esportes, Lazer e Recreação

Secretaria Municipal
da Saúde

Secretaria Municipal dos
Transportes / SPTrans / CET

Secretaria Municipal da Pessoa
com Deficiência e Mobilidade Reduzida



Secretaria dos Direitos
da Pessoa com Deficiência

| 18/10 – Quinta-Feira | | | | | |
|-----------------------------|-------------|---------------------|---|-----------------|------------------|
| Horário | Jogo | Equipe | | Equipe | Categoria |
| 08h00 | 15 | Distrito Federal | x | Minas Gerais | Masc |
| 08h30 | 16 | Amapá | x | Rio de Janeiro | Masc |
| 09h00 | 17 | São Paulo | x | Santa Catarina | Masc |
| 09h30 | 18 | Rio Grande do Norte | x | Espírito Santos | Masc |
| 10h00 | 19 | Paraná | x | Paraíba | Masc |
| 10h30 | 20 | Distrito Federal | x | Rio de Janeiro | Fem |
| 11h00 | 21 | Amapá | x | Paraíba | Fem |
| 11h30 | 22 | Minas Gerais | x | Espírito Santo | Fem |
| 12h00 | 23 | Pará | x | São Paulo | Fem |

| Horário | Jogo | Equipe | | Equipe | Categoria |
|----------------|-------------|---------------------|---|------------------|------------------|
| 13h30 | 24 | Pará | x | Distrito Federal | Masc |
| 14h00 | 25 | Minas Gerais | x | Rio de Janeiro | Masc |
| 14h30 | 26 | Rio de Janeiro | x | Paraíba | Fem |
| 15h00 | 27 | São Paulo | x | Espírito Santo | Fem |
| 15h30 | 28 | Pará | x | Minas Gerais | Fem |
| 16h00 | 29 | Pará | x | Amapá | Masc |
| 16h30 | 30 | Rio Grande do Norte | x | Paraná | Masc |
| 17h00 | 31 | Espírito Santo | x | Santa Catarina | Masc |
| 17h30 | 32 | São Paulo | x | Paraíba | Masc |
| 18h00 | 33 | Distrito Federal | x | Amapá | Masc |
| 18h30 | 34 | Minas Gerais | x | Pará | Masc |
| 19h00 | 35 | Distrito Federal | x | Amapá | Fem |

| 19/10 – Sexta-Feira | | | | | |
|----------------------------|-----------------------------|----------------|---|---------------------|------------------|
| Horário | Jogo | Equipe | | Equipe | Categoria |
| 08h00 | 36 | Santa Catarina | x | Paraíba | Masc |
| 08h30 | 37 | São Paulo | x | Rio Grande do Norte | Masc |
| 09h00 | 38 | Espírito Santo | x | Paraná | Masc |
| 09h30 | 39 | 2º G3 | x | 2º G4 | Fem |
| 10h00 | 40 | 2º G1 | x | 2º G2 | Masc |
| 10h30 | 41 | 1º G3 | x | 1º G4 | Fem |
| 11h00 | 42 | 1º G1 | x | 1º G2 | Masc |
| 11h30 | Jogo das Estrelas Feminino | | | | |
| 12h00 | Jogo das Estrelas Masculino | | | | |

JUDÔ

JUDÔ

PROGRAMAÇÃO

| <i>Data</i> | | | <i>Atividade</i> |
|-------------|--------------|----------------|-------------------------------|
| 17/10 | Quarta feira | 07h00 às 07h30 | Pesagem extra-oficial |
| | | 07h30 às 08h00 | Pesagem oficial |
| | | 08h30 | Sorteio da Chaves |
| 18/10 | Quinta feira | 14h00 | Competição Individual |
| | | 19h00 | Clinica Judô Parolimpico |
| 19/10 | Sexta feira | 14h00 | Competição Categoria Absoluto |
| 20/10 | Sábado | 08h30 | Treinamento |

Sistema de disputa

- 2 atletas – melhor de três confrontos;
- 3 a 5 atletas – rodízio (todos contra todos);
- A partir de 6 atletas – Sistema olímpico;
- As categorias de peso serão agrupadas, visando o maior número de lutas para cada atleta;

Contagem de pontos

Contará ponto para efeito de classificação geral todas as categorias onde houver luta e participação de no mínimo 3 Estados.

| <i>Classificação</i> | <i>Pontos</i> |
|----------------------|---------------|
| Campeão | 60 |
| Vice- campeão | 55 |
| 3ºlugar | 51 |
| 4ºlugar | 47 |
| 5ºlugar | 43 |
| 6ºlugar | 40 |
| 7ºlugar | 37 |
| 8ºlugar | 34 |

NATAÇÃO

PARALIMPIADAS ESCOLARES



Primeira Etapa (quarta-feira)

14h00 - Início das provas

| Prova | Classe | Gênero |
|---------------|--|-------------------------|
| 200m livre | S1 ,S2,S3,S4, S5 e S14 | Feminino – B |
| 200m livre | S1 ,S2,S3,S4, S5 e S14 | Masculino – B |
| 400m livre | S6, S7, S8, S9, S10, S11, S12 e S13 | Feminino – B |
| 400m livre | S6, S7, S8, S9, S10, S11, S12 e S13 | Masculino – B |
| 50m Costas | S1, S2, S3, S4, S5, S6, S7, S8, S9, S10, S11, S12, S13 e S14 | Feminino – A |
| 50m Costas | S1, S2, S3, S4, S5, S6, S7, S8, S9, S10, S11, S12, S13 e S14 | Masculino – A |
| 50m Costas | S1, S2, S3, S4 e S5 | Feminino – B |
| 50m Costas | S1, S2, S3, S4 e S5 | Masculino – B |
| 100m Costas | S6, S7, S8, S9, S10, S11, S12, S13 e S14 | Feminino – B |
| 100 m Costas | S6, S7, S8, S9, S10, S11, S12, S13 e S14 | Masculino – B |
| 75m Medley | SM1, SM2, SM3 e SM4 | Feminino – A |
| 75m Medley | SM1, SM2, SM3 e SM4 | Masculino – A |
| 4 x 50m livre | Pontuação livre | Misto 2 mas. 2 fem. - A |
| 4 x 50m livre | Pontuação livre | Misto 2 mas. 2 fem. - B |

Segunda Etapa (quinta-feira)

14h00 - Início das provas

| Prova | Classe | Gênero |
|-------------|--|---------------|
| 100m livre | S1, S2, S3, S4, S5, S6, S7, S8, S9, S10, S11, S12, S13 e S14 | Feminino – A |
| 100m livre | S1, S2, S3, S4, S5, S6, S7, S8, S9, S10, S11, S12, S13 e S14 | Masculino – A |
| 100m livre | S1, S2, S3, S4, S5, S6, S7, S8, S9, S10, S11, S12, S13 e S14 | Feminino – B |
| 100m livre | S1, S2, S3, S4, S5, S6, S7, S8, S9, S10, S11, S12, S13 e S14 | Masculino – B |
| 50m peito | SB1, SB2, SB3, SB4, SB5, SB6, SB7, SB8, SB9, SB11, SB12, SB13 e SB14 | Feminino – A |
| 50m peito | SB1, SB2, SB3, SB4, SB5, SB6, SB7, SB8, SB9, SB11, SB12, SB13 e SB14 | Masculino – A |
| 50m peito | SB1, SB2 e SB3 | Feminino – B |
| 50m peito | SB1, SB2 e SB3 | Masculino – B |
| 100m peito | SB4, SB5, SB6, SB7, SB8, SB9, SB11, SB12, SB13 e SB14 | Feminino – B |
| 100m peito | SB4, SB5, SB6, SB7, SB8, SB9, SB11, SB12, SB13 e SB14 | Masculino – B |
| 100m Medley | SM5, SM6, SM7, SM8, SM9, SM10, SM11, SM12, SM13 e SM14 | Feminino – A |
| 100m Medley | SM5, SM6, SM7, SM8, SM9, SM10, SM11, SM12, SM13 e SM14 | Masculino – A |

Terceira Etapa (sexta-feira)

14h00 - Início das provas

| Prova | Classe | Gênero |
|----------------|--|----------------------|
| 50m livre | S1, S2, S3, S4, S5, S6, S7, S8, S9, S10, S11, S12, S13 e S14 | Feminino – A |
| 50m livre | S1, S2, S3, S4, S5, S6, S7, S8, S9, S10, S11, S12, S13 e S14 | Masculino – A |
| 50m livre | S1, S2, S3, S4, S5, S6, S7, S8, S9, S10, S11, S12, S13 e S14 | Feminino – B |
| 50m livre | S1, S2, S3, S4, S5, S6, S7, S8, S9, S10, S11, S12, S13 e S14 | Masculino – B |
| 50m borboleta | S1, S2, S3, S4, S5, S6, S7, S8, S9, S10, S11, S12, S13 e S14 | Feminino – A |
| 50m borboleta | S1, S2, S3, S4, S5, S6, S7, S8, S9, S10, S11, S12, S13 e S14 | Masculino – A |
| 50m borboleta | S1, S2, S3, S4, S5, S6 e S7 | Feminino – B |
| 50m borboleta | S1, S2, S3, S4, S5, S6 e S7 | Masculino – B |
| 100m borboleta | S8, S9, S10, S11, S12, S13 e S14 | Feminino – B |
| 100m borboleta | S8, S9, S10, S11, S12, S13 e S14 | Masculino – B |
| 150m medley | SM1, SM2, SM3 e SM4 | Feminino – B |
| 150m medley | SM1, SM2, SM3 e SM4 | Masculino – B |
| 200m medley | SM5, SM6, SM7, SM8, SM9, SM10, SM11, SM12, SM13 e SM14 | Feminino – B |
| 200m medley | SM5, SM6, SM7, SM8, SM9, SM10, SM11, SM12, SM13 e SM14 | Masculino – B |
| 4 x 50m medley | Pontuação livre | 2 masc. e 2 fem. – A |
| 4 x 50m medley | Pontuação livre | 2 masc. e 2 fem. – B |



Secretaria Municipal
de Cultura

Secretaria Municipal
de Educação

Secretaria Municipal de
Esportes, Lazer e Recreação

Secretaria Municipal
da Saúde

Secretaria Municipal dos
Transportes / SPTrans / CET

Secretaria Municipal da Pessoa
com Deficiência e Mobilidade Reduzida



TÊNIS DE MESA

PARALIMPIADAS
ESCOLARES
PROGRAMAÇÃO

Data: 17 de outubro / Quarta-Feira

Local: Parque Anhembi

End: Professor Milton Rodrigues, 100, Parque Anhembi

| HORA | CATEGORIA | OPONENTE | X | OPONENTE |
|-------|------------|--------------------------------------|---|-------------------------------------|
| 09:00 | MB11,A-1-1 | 106~PA~ANDREY B. PEREIRA | X | 7~MS~RAFAEL MONTEIRO DOS SANTOS |
| | MB11,B-1-1 | 2~RO~ELVIS L. DE SOUZA | X | 1~PR~DIONE FERREIRA DE CRUZ |
| | MB11,C-1-1 | 76~RJ~ERIC DA C. GOMES | X | 217~SP~ALEX DE OLIVEIRA AMARAL |
| | MB11,D-1-1 | 219~SP~FRANKLIN ROBERTO DOS S. ALVES | X | 151~DF~YURI DE PAOLI BAUMANNB |
| | FA11,A-1-1 | 54~PR~ANA PAULA S. CORDEIRO | X | 88~SC~CARINE ZILIOLO RISSARDO |
| | FA11,B-1-1 | 172~MG~IZABELA FERNANDES P. SILVA | X | 26~MA~CHALYENE MOTA LEITE |
| 09:20 | MA11,A-1-1 | 181~MG~WAGNER H. NUNES | X | 82~RJ~ALISSON DA CONCEIÇÃO GOMES |
| | MA11,B-1-1 | 64~RS~JEAN S. SILVA | X | 168~SC~ROMARIO PEDROSO DAS NEVES |
| | MA11,B-1-2 | 28~MA~WALDECY D.FERREIRA | X | 33~RO~JOÃO PAULO SOARES REIS |
| | MA11,C-1-1 | 55~ES~FELIPE L. DE OLIVEIRA | X | 106~MS~PABLO MICHAEL M. DE OLIVEIRA |
| | MA11,C-1-2 | 26~RS~FABRICIO DA S. OLIVEIRA | X | 126~SP~CARLOS E. M. DE SOUZA |
| | MA7,A-1-1 | 141~MS~EZEQUIEL JOSAFÁ B. DOS SANTOS | X | 8~MS~SEBASTIÃO LUCAS N. DE MELO |
| 09:40 | MA5,A-1-1 | 75~MG~FÁBIO BERNARDES F. NETO | X | 49~GO~MARCOS VINICIUS C. OLIVEIRA |
| | MA5,A-1-2 | 4~CE~LUCAS D. RIBEIRO | X | 156~RJ~GABRIEL GOMES MESQUITA |
| | MA5,B-1-1 | 62~DF~HEITOR DE L. ARAÚJO | X | 30~RS~JONATHAN OLIVEIRA BOTELHO |
| | MA5,B-1-2 | 77~RJ~HUGO B. DE OLIVEIRA | X | 31~SP~GUILHERME A. DE A. ROCHA |
| | FA11,C-1-1 | 96~PR~RAFAELA A. DOS SANTOS | X | 63~RS~CARLA ESCARCEL PEREIRA |
| | FA11,C-1-2 | 125~SP~TAMARA DE A. MARCONDES | X | 152~DF~INGRID C. S. DOS SANTOS |

PARALIMPIADAS ESCOLARES



| | | | | |
|-------|------------|--------------------------------------|---|---------------------------------------|
| 10:00 | FA10,A-1-1 | 105~MS~YOLANDA A. MAIA | X | 114~SC~BEATRIZ DAYANA MEIER |
| | FA10,A-1-2 | 11~PE~MAYARA C. DA SILVA | X | 33~SP~JENNYFER MARQUES PARINOS |
| | FA10,B-1-1 | 51~SC~MARCIA DA SILVA | X | 147~SC~SUZANA NAHIRNEI |
| | FA10,B-1-2 | 25~PA~ROSICLEIA DA S. CORREA | X | 2~SP~AMANDA HELLEN CARVALHO |
| | MA7,A-1-2 | 57~AC~WELINGTON DA S. VIANA FILHO | X | 126~DF~HENRIQUE C. ALVES DA SILVA |
| | MA10,A-1-1 | 66~SP~DANILO C. CECAGNO | X | 9~GO~WALISON SALES PINTO |
| 10:20 | MA8,A-1-1 | 222~SP~CARLOS EDUARDO VALERIO | X | 30~DF~EDUARDO H. O. DE MOURA |
| | MA8,B-1-1 | 41~DF~CARLOS EDUARDO DOS SANTOS | X | 100~MG~CAIO ALMADA AMORIM |
| | MA8,B-1-2 | 128~SC~GUSTAVO ALEXANDRE LASKOSKI | X | 159~RJ~GUILHERME DE ARAÚJO |
| | MA9,A-1-1 | 83~PA~JUNINHO DE S. RAMOS | X | 132~SC~JOÃO HENRIQUE DIAS |
| | MA9,B-1-1 | 32~CE~JOÃO DE S. GOIS NETO | X | 130~SP~LEONARDO DE MACEDO SILVA |
| | MA9,B-1-2 | 77~SC~RENAN JOSÉ DA S. DIAS | X | 8~PE~HENRIQUE DA SILVA SOUZA |
| 10:40 | MB7,A-1-1 | 106~DF~FABRÍCIO L. DOS SANTOS | X | 81~RJ~GUSTAVO SANTOS BARBOSA |
| | MB7,B-1-1 | 134~SP~VICTOR BERNARDO CARDILLO | X | 79~RJ~GYAN SEBASTIÃO MACEDO |
| | FA5,A-1-1 | 80~RJ~ROBERTA KELLY DA S. D. MORAES | X | 165~SP~RAIZA FRANCISCA F. P. DA SILVA |
| | FA5,B-1-1 | 34~SP~MYLENA A. CORDEIRO | X | 10~GO~THAIS FRAGA SEVERO |
| | MB8,A-1-1 | 107~PA~CAIO FERNANDO C. GOMES | X | 114~MG~JOAQUIM CAMILO P. JUNIOR |
| | MB8,B-1-1 | 48~DF~JÚLIO DE A. RODRIGUES | X | 10~RO~GEAN Q. DA CONCEIÇÃO |
| 11:00 | MA7,A-4-1 | 8~MS~SEBASTIÃO LUCAS N. DE MELO | X | 21~RO~GUILHERME S. TERRA |
| | MA7,A-4-2 | 141~MS~EZEQUIEL JOSAFÁ B. DOS SANTOS | X | 126~DF~HENRIQUE C. ALVES DA SILVA |
| | MA10,B-1-1 | 32~MG~BRUNO S. MARTINS | X | 13~PI~JOSÉ ALBERTO F. MAIA FILHO |

PARALIMPIADAS ESCOLARES



| | | | | |
|-------|------------|-----------------------------------|---|----------------------------------|
| 10:20 | MB11,A-2-1 | 80~MG~ARIEL PEDRO M. DE S. SANTOS | X | 7~MS~RAFAEL MONTEIRO DOS SANTOS |
| | MB11,B-2-1 | 31~RS~AILTON RODRIGUES DA SILVA | X | 1~PR~DIONE FERREIRA DE CRUZ |
| | MB11,C-2-1 | 123~SC~GIOVANI KOSTANESKI | X | 217~SP~ALEX DE OLIVEIRA AMARAL |
| | MB11,D-2-1 | 82~AC~LUCIANO C. MUNIZ | X | 151~DF~YURI DE PAOLI BAUMANN |
| | FA11,A-2-1 | 178~MG~TAINA B. DE S. DAMASCENO | X | 88~SC~CARINE ZILIOLO RISSARDO |
| | FA11,B-2-1 | 134~SC~JHESSICA ADRIANE RAMBO | X | 26~MA~CHALYENE MOTA LEITE |
| 10:40 | MA11,A-2-1 | 107~PR~YURI RAFAEL DE L. MACHADO | X | 82~RJ~ALISSON DA CONCEIÇÃO GOMES |
| | MA11,B-2-1 | 33~RO~JOÃO PAULO S. REIS | X | 64~RS~JEAN SOUZA SILVA |
| | MA11,B-2-2 | 28~MA~WALDECY D. FERREIRA | X | 168~SC~ROMARIO PEDROSO DAS NEVES |
| | MA11,C-2-1 | 126~SP~CARLOS EMERSON M. DE SOUZA | X | 55~ES~FELIPE LIRIO DE OLIVEIRA |
| | MA11,C-2-2 | 26~RS~FABRICIO DA S. OLIVEIRA | X | 106~MS~PABLO M. M. DE OLIVEIRA |
| | MA7,A-2-1 | 57~AC~WELINGTON DA SILVA V. FILHO | X | 8~MS~SEBASTIÃO LUCAS N. DE MELO |

| | | | | |
|-------|------------|----------------------------------|---|-----------------------------------|
| 13:00 | MA5,A-2-1 | 156~RJ~GABRIEL GOMES MESQUITA | X | 75~MG~FÁBIO BERNARDES F. NETO |
| | MA5,A-2-2 | 4~CE~LUCAS DOURADO RIBEIRO | X | 49~GO~MARCOS VINICIUS C. OLIVEIRA |
| | MA5,B-2-1 | 31~SP~GUILHERME A. DE A. ROCHA | X | 62~DF~HEITOR DE LIMA ARAÚJO |
| | MA5,B-2-2 | 77~RJ~HUGO B. DE OLIVEIRA | X | 30~RS~JONATHAN OLIVEIRA BOTELHO |
| | FA11,C-2-1 | 152~DF~INGRID C. S. DOS SANTOS | X | 96~PR~RAFAELA ALVES DOS SANTOS |
| | FA11,C-2-2 | 125~SP~TAMARA DE A. MARCONDES | X | 63~RS~CARLA ESCARCEL PEREIRA |
| 13:20 | FA10,A-2-1 | 33~SP~JENNYFER M. PARINOS | X | 105~MS~YOLANDA ALMEIDA MAIA |
| | FA10,A-2-2 | 11~PE~MAYARA COROLINE DA SILVA | X | 114~SC~BEATRIZ DAYANA MEIER |
| | FA10,B-2-1 | 2~SP~AMANDA HELLEN CARVALHO | X | 51~SC~MARCIA DA SILVA |
| | FA10,B-2-2 | 25~PA~ROSICLEIA DA SILVA CORREA | X | 147~SC~SUZANA NAHIRNEI |
| | MA7,A-2-2 | 141~MS~EZEQUIEL J. B. DOS SANTOS | X | 21~RO~GUILHERME S. TERRA |
| | MA10,A-2-1 | 6~MS~LUCAS MATHEUS DOS S. GARCIA | X | 9~GO~WALISON SALES PINTO |



Secretaria Municipal de Cultura

Secretaria Municipal de Educação

Secretaria Municipal de Esportes, Lazer e Recreação

Secretaria Municipal da Saúde

Secretaria Municipal dos Transportes / SPTrans / CET

Secretaria Municipal da Pessoa com Deficiência e Mobilidade Reduzida



Secretaria dos Direitos da Pessoa com Deficiência

PARALIMPIADAS ESCOLARES



| | | | | |
|-------|------------|--------------------------------------|---|--------------------------------------|
| 13:40 | MA8,A-2-1 | 12~PE~VICTOR MATEUS D. DE ALMEIDA | X | 30~DF~EDUARDO H. O. DE MOURA |
| | MA8,B-2-1 | 159~RJ~GUILHERME DE ARAÚJO | X | 41~DF~CARLOS EDUARDO DOS SANTOS |
| | MA8,B-2-2 | 128~SC~GUSTAVO ALEXANDRE LASKOSKI | X | 100~MG~CAIO ALMADA AMORIM |
| | MA9,A-2-1 | 35~CE~FRANCISCO LUCAS DE F. CASTRO | X | 132~SC~JOÃO HENRIQUE DIAS |
| | MA9,B-2-1 | 8~PE~HENRIQUE DA SILVA SOUZA | X | 32~CE~JOÃO DE S. GOIS NETO |
| | MA9,B-2-2 | 77~SC~RENAN JOSÉ DA S. DIAS | X | 130~SP~LEONARDO DE MACEDO SILVA |
| 14:00 | MB7,A-2-1 | 121~SC~FELIPE FIGUEIREDO FORMENTIN | X | 81~RJ~GUSTAVO SANTOS BARBOSA |
| | MB7,B-2-1 | 13~MS~DIEGO OLIVEIRA DA SILVA | X | 79~RJ~GYAN SEBASTIÃO MACEDO |
| | FA5,A-2-1 | 73~MG~ROSIANE DE A. ARAÚJO | X | 165~SP~RAIZA FRANCISCA F. P.DA SILVA |
| | FA5,B-2-1 | 72~MG~CAMILA DOS SANTOS RIBEIRO | X | 10~GO~THAIS FRAGA SEVERO |
| | MB8,A-2-1 | 23~RO~ALIFER JUNIOR V. JONJOB | X | 114~MG~JOAQUIM CAMILO P. JUNIOR |
| | MB8,B-2-1 | 1~AP~CARLOS KAZÉ F. GONÇALVES | X | 10~RO~GEAN QUEIROZ DA CONCEIÇÃO |
| 14:20 | MA7,A-5-1 | 126~DF~HENRIQUE CARVALHO A. DA SILVA | X | 21~RO~GUILHERME S. TERRA |
| | MA7,A-5-2 | 141~MS~EZEQUIEL JOSAFÁ B.DOS SANTOS | X | 57~AC~WELINGTON DA S. VIANA FILHO |
| | MA10,B-2-1 | 48~GO~WELLITONN C. R.DA S.LEDHUX | X | 13~PI~JOSÉ ALBERTO F. MAIA FILHO |
| 14:40 | MB11,A-3-1 | 80~MG~ARIEL PEDRO M. DE S. SANTOS | X | 106~PA~ANDREY BARRETO PEREIRA |
| | MB11,B-3-1 | 31~RS~AILTON RODRIGUES DA SILVA | X | 2~RO~ELVIS LIMA DE SOUZA |
| | MB11,C-3-1 | 123~SC~GIOVANI KOSTANESKI | X | 76~RJ~ERIC DA CONCEIÇÃO GOMES |
| | MB11,D-3-1 | 82~AC~LUCIANO CARVALHO MUNIZ | X | 219~SP~FRANKLIN R.DOS S. ALVES |
| | FA11,A-3-1 | 178~MG~TAINA B. DE S. DAMASCENO | X | 54~PR~ANA PAULA S. CORDEIRO |
| | FA11,B-3-1 | 134~SC~JHESSICA ADRIANE RAMBO | X | 172~MG~IZABELA FERNANDES P. SILVA |



Secretaria Municipal de Cultura

Secretaria Municipal de Educação

Secretaria Municipal de Esportes, Lazer e Recreação

Secretaria Municipal da Saúde

Secretaria Municipal dos Transportes / SPTrans / CET

Secretaria Municipal da Pessoa com Deficiência e Mobilidade Reduzida



PARALIMPIADAS ESCOLARES



| | | | | |
|-------|------------|-------------------------------------|---|-----------------------------------|
| 15:00 | MA11,A-3-1 | 107~PR~YURI RAFAEL DE L. MACHADO | X | 181~MG~WAGNER HENRIQUE NUNES |
| | MA11,B-3-1 | 168~SC~ROMARIO PEDROSO DAS NEVES | X | 33~RO~JOÃO PAULO SOARES REIS |
| | MA11,B-3-2 | 28~MA~WALDECY DIAS FERREIRA | X | 64~RS~JEAN SOUZA SILVA |
| | MA11,C-3-1 | 106~MS~PABLO MICHAEL M. DE OLIVEIRA | X | 126~SP~CARLOS EMERSON M.DE SOUZA |
| | MA11,C-3-2 | 26~RS~FABRICIO DA SILVA OLIVEIRA | X | 55~ES~FELIPE LIRIO DE OLIVEIRA |
| | MA7,A-3-1 | 21~RO~GUILHERME SUSSUARANA TERRA | X | 57~AC~WELINGTON DA SILVA V. FILHO |
| 15:20 | MA5,A-3-1 | 49~GO~MARCOS VINICIUS C. OLIVEIRA | X | 156~RJ~GABRIEL GOMES MESQUITA |
| | MA5,A-3-2 | 4~CE~LUCAS DOURADO RIBEIRO | X | 75~MG~FÁBIO BERNARDES F. NETO |
| | MA5,B-3-1 | 30~RS~JONATHAN OLIVEIRA BOTELHO | X | 31~SP~GUILHERME A. DE A. ROCHA |
| | MA5,B-3-2 | 77~RJ~HUGO BORGES DE OLIVEIRA | X | 62~DF~HEITOR DE LIMA ARAÚJO |
| | FA11,C-3-1 | 63~RS~CARLA ESCARCEL PEREIRA | X | 152~DF~INGRID C. S. DOS SANTOS |
| | FA11,C-3-2 | 125~SP~TAMARA DE ALMEIDA MARCONDES | X | 96~PR~RAFAELA ALVES DOS SANTOS |
| 15:40 | FA10,A-3-1 | 114~SC~BEATRIZ DAYANA MEIER | X | 33~SP~JENNYFER MARQUES PARINOS |
| | FA10,A-3-2 | 11~PE~MAYARA COROLINE DA SILVA | X | 105~MS~YOLANDA ALMEIDA MAIA |
| | FA10,B-3-1 | 147~SC~SUZANA NAHIRNEI | X | 2~SP~AMANDA HELLEN CARVALHO |
| | FA10,B-3-2 | 25~PA~ROSICLEIA DA SILVA CORREA | X | 51~SC~MARCIA DA SILVA |
| | MA7,A-3-2 | 8~MS~SEBASTIÃO LUCAS N. DE MELO | X | 126~DF~HENRIQUE C. ALVES DA SILVA |
| | MA10,A-3-1 | 6~MS~LUCAS MATHEUS DOS S. GARCIA | X | 66~SP~DANILO CESAR CECAGNO |
| 16:00 | MA8,A-3-1 | 12~PE~VICTOR MATEUS D. DE ALMEIDA | X | 222~SP~CARLOS EDUARDO VALERIO |
| | MA8,B-3-1 | 100~MG~CAIO ALMADA AMORIM | X | 159~RJ~GUILHERME DE ARAÚJO |
| | MA8,B-3-2 | 128~SC~GUSTAVO ALEXANDRE LASKOSKI | X | 41~DF~CARLOS EDUARDO DOS SANTOS |
| | MA9,A-3-1 | 35~CE~FRANCISCO LUCAS DE F. CASTRO | X | 83~PA~JUNINHO DE SOUSA RAMOS |
| | MA9,B-3-1 | 130~SP~LEONARDO DE MACEDO SILVA | X | 8~PE~HENRIQUE DA SILVA SOUZA |
| | MA9,B-3-2 | 77~SC~RENAN JOSÉ DA SILVA DIAS | X | 32~CE~JOÃO DE SOUSA GOIS NETO |



Secretaria Municipal de Cultura

Secretaria Municipal de Educação

Secretaria Municipal de Esportes, Lazer e Recreação

Secretaria Municipal da Saúde

Secretaria Municipal dos Transportes / SPTrans / CET

Secretaria Municipal da Pessoa com Deficiência e Mobilidade Reduzida



PARALIMPIADAS ESCOLARES



| | | | | |
|-------|------------|------------------------------------|---|-------------------------------------|
| 16:20 | MB7,A-3-1 | 121~SC~FELIPE FIGUEIREDO FORMENTIN | X | 106~DF~FABRÍCIO LIMA DOS SANTOS |
| | MB7,B-3-1 | 13~MS~DIEGO OLIVEIRA DA SILVA | X | 134~SP~VICTOR BERNARDO CARDILLO |
| | FA5,A-3-1 | 73~MG~ROSIANE DE ALMEIDA ARAÚJO | X | 80~RJ~ROBERTA KELLY DA S. D. MORAES |
| | FA5,B-3-1 | 72~MG~CAMILA DOS SANTOS RIBEIRO | X | 34~SP~MYLENA ANDRADE CORDEIRO |
| | MB8,A-3-1 | 23~RO~ALIFER JUNIOR VIEIRA JONJOB | X | 107~PA~CAIO FERNANDO C. GOMES |
| | MB8,B-3-1 | 1~AP~CARLOS KAZÉ F. GONÇALVES | X | 48~DF~JÚLIO DE ALMEIDA RODRIGUES |
| 16:40 | MA10,B-3-1 | 48~GO~WELLITONN C. R.DA S.LEDHUX | X | 32~MG~BRUNO SOARES MARTINS |



Secretaria Municipal
de Cultura

Secretaria Municipal
de Educação

Secretaria Municipal de
Esportes, Lazer e Recreação

Secretaria Municipal
da Saúde

Secretaria Municipal dos
Transportes / SPTrans / CET

Secretaria Municipal da Pessoa
com Deficiência e Mobilidade Reduzida



TÊNIS EM CADEIRA DE RODAS

TÊNIS EM CADEIRA DE RODAS

PROGRAMAÇÃO

| | | | | | | |
|-------|----------------------|----|-----|----|---------------------|----------|
| 09h00 | JOSE SILVA | RJ | vs. | CE | FRANCISCO SAMPAIO | QUADRA 1 |
| | JOÃO BERTY | RJ | vs. | GO | JAIR NETO | QUADRA 2 |
| 10h00 | FELIPE LIMA | GO | vs. | SC | LUIZ MERIZ | QUADRA 1 |
| | SAMUEL MENEZES | RJ | vs. | GO | MILENA SANTOS | QUADRA 2 |
| 11h00 | MARIO SANTOS | RJ | vs. | SC | ARNO NETO | QUADRA 1 |
| | DIEGO COSTA | DF | vs. | GO | GABRIEL FERREIRA | QUADRA 2 |
| 12h00 | FABIO BERNARDES | MG | vs. | | VENC. 3/4 | QUADRA 1 |
| | DANIEL SANTOS | DF | vs. | GO | MILENA SANTOS | QUADRA 2 |
| 13h00 | VENC. 5/6 | | vs. | RJ | VINICIUS VALENTIM | QUADRA 1 |
| | DIEGO COSTA | DF | vs. | GO | JAIR NETO | QUADRA 2 |
| 14h00 | CAIO GONÇALVES | RJ | vs. | | VENC. 11/12 | QUADRA 1 |
| | JOÃO BERTY | RJ | vs. | GO | GABRIEL FERREIRA | QUADRA 2 |
| 15h00 | M FERNANDA | DF | vs. | GO | SAMUEL COSTA | QUADRA 1 |
| | JOAO B./SAMUEL M. | RJ | vs. | DF | DIEGO C./DANIEL S. | QUADRA 2 |
| 16h00 | MARIO S./VINICIUS V. | RJ | vs. | GO | FELIPE L./SAMUEL C. | QUADRA 1 |
| | DISPUTA 9 A 11 | | vs. | | DISPUTA 9 A 11 | QUADRA 2 |

TENIS EM CADEIRA DE RODAS DUPLAS "A"

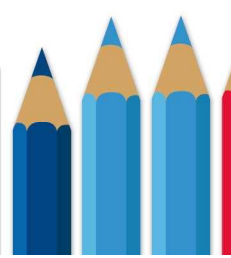
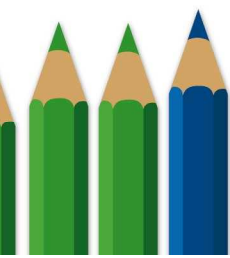
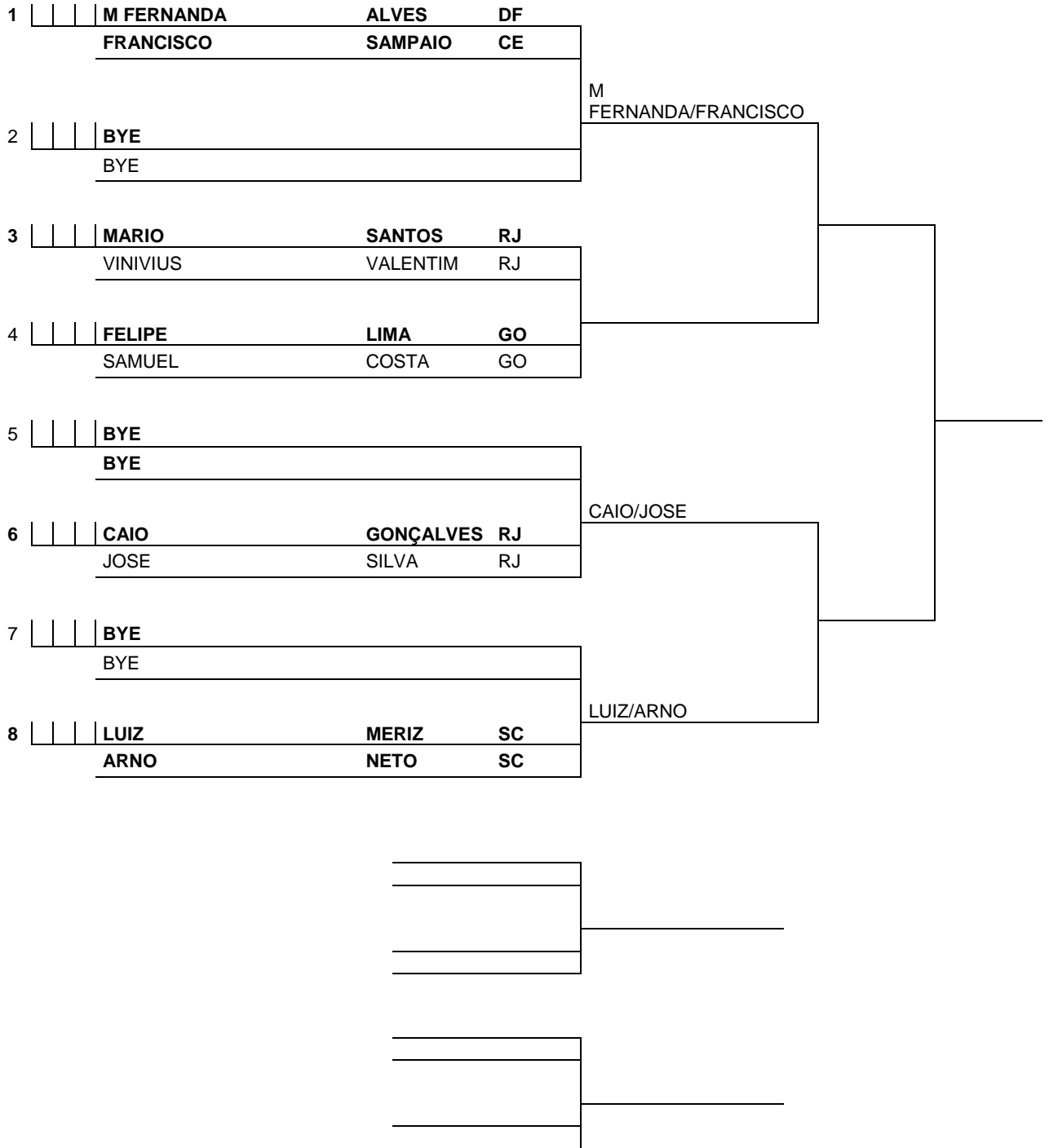

TENIS EM CADEIRA DE RODAS DUPLAS "B"

| | | | Nome | Sobrenome | Estado | Final | Campeão | | |
|---|--|--|-----------|-----------|--------|-------|---------|--|--|
| 1 | | | A DEFINIR | | GO | FINAL | | | |
| | | | A DEFINIR | | GO | | | | |
| 2 | | | BYE | | | | | | |
| | | | BYE | | | | | | |
| 3 | | | JOÃO | BERTY | RJ | | | | |
| | | | SAMUEL | MENEZES | RJ | | | | |
| 4 | | | DIEGO | COSTA | DF | | | | |
| | | | DANIEL | SANTOS | DF | | | | |

VOLEIBOL SENTADO

VOLEIBOL SENTADO

EQUIPES

| EQUIPES | DELEGAÇÕES – Categoria Masculina | UNIFORMES |
|----------|---|------------------------|
| A | Alagoas (AL) – 6 alunos + Goiás (GO) – 2 alunos | 1° Azul / 2° Branco |
| B | Distrito Federal (DF) – 9 alunos | Único Verde |
| C | Minas Gerais (MG) – 8 alunos | Único Branco |
| D | Pará (PA) – 7 alunos | Único Rosa |
| E | Rio de Janeiro (RJ) – 9 alunos | 1° Preto / 2° Amarelo |
| F | Santa Catarina (SC) – 8 alunos | 1° Verde / 2° Vermelho |
| G | São Paulo (SP) – 7 alunos | 1° Azul / 2° Vermelho |

| EQUIPES | DELEGAÇÕES – Categoria Feminina | UNIFORMES |
|-----------|---|-----------------------|
| F1 | MG – 2 alunas + RJ – 3 aluna + SC – 2 alunas = 7 alunas | 1° Verde / 2° Amarelo |
| F2 | São Paulo (SP) – 9 alunas | 1° Azul / 2° Vermelho |

COMPOSIÇÃO DAS CHAVES - Categoria Masculina Sorteio no Congresso Técnico

| GRUPO “A” | | GRUPO “B” | |
|-----------|-----------------------|-----------|--------------------------|
| A1 | Minas Gerais (MG) | B1 | Rio de Janeiro (RJ) |
| A2 | Distrito Federal (DF) | B2 | Alagoas (AL)/ Goiás (GO) |
| A3 | Pará (PA) | B3 | São Paulo (SP) |
| A4 | Santa Catarina (SC) | | |

PROGRAMAÇÃO

| Dia | Turno | Horário | Jogo | Equipe | Uniforme | VS | Uniforme | Equipe |
|----------------------|-------|---------|------|------------------|----------|----|----------|----------------|
| 17.10 – Quarta feira | Manhã | 09h00 | 1 | Minas Gerais | Branco | X | Vermelho | Santa Catarina |
| | | - | 2 | Distrito Federal | Verde | X | Rosa | Pará |
| | | - | 3 | Rio de Janeiro | Amarelo | X | Azul | AL/GO |
| | | - | 4 | MG/SC/RJ | Amarelo | X | Azul | São Paulo |
| | Tarde | 15h00 | 5 | Minas Gerais | Branco | X | Rosa | Pará |
| | | - | 6 | Distrito Federal | Verde | X | Vermelho | Santa Catarina |
| | | - | 7 | Rio de Janeiro | Preto | X | Azul | São Paulo |

| Dia | Turno | Horário | Jogo | Equipe | Uniforme | VS | Uniforme | Equipe |
|----------------------|-------|---------|------|--------------|----------|----|----------|------------------|
| 18.10 – Quinta feira | Manhã | 09h00 | 8 | Minas Gerais | Branco | X | Verde | Distrito Federal |
| | | - | 9 | Pará | Rosa | X | Verde | Santa Catarina |
| | | - | 10 | AL/GO | Branco | X | Vermelho | São Paulo |
| | | - | 11 | São Paulo | Vermelho | X | Verde | MG/SC/RJ |
| | Tarde | 15h00 | 12 | 4º A | | X | | 3º B |
| | | - | 13 | 1º B | | X | | 2º A |
| | | - | 14 | 4º A | | X | | 3º A |
| | | - | 15 | 1º A | | X | | 2º B |

| Dia | Turno | Horário | Jogo | Equipe | Uniforme | VS | Uniforme | Equipe |
|---------------|-------|---------|------|--------|----------|----|----------|--------|
| 19.10 - Sexta | Manhã | 09h00 | 16 | 3º A | | X | | 3º B |
| | | - | 17 | F1 | | X | | F2 |
| | | - | 18 | P13 | | X | | P15 |
| | | - | 19 | V13 | | X | | V15 |