



PARALIMPIADAS

ESCOLARES

2022

BOLETIM

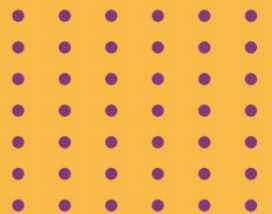



PARALÍMPICAS
ESCOLARES
2022

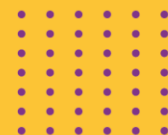
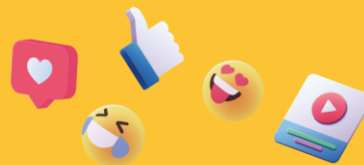

BOLETIM

3

REGIONAL 2 - NATAL/RN
2022



COMITÊ PARALÍMPICO
BRASILEIRO





MENSAGEM DO PRESIDENTE

O Comitê Paralímpico Brasileiro tem como missão oportunizar a prática esportiva para crianças e jovens com deficiência em todo o Brasil. Desde 2006 vem contribuindo, realizando as Paralimpíadas Escolares, oferecendo inicialmente duas modalidades e esse ano ofertaremos quatorze modalidades. Este evento revelou grande parte dos nossos atletas que representam o nosso país nas competições internacionais e parte deste grupo são recordistas e medalhistas mundiais.

A crescente participação nas Paralimpíadas Escolares provocou o CPB a procurar novos parceiros para realizar os Regionais das Paralimpíadas Escolares, dividindo o Brasil em três regiões, com uma média de 600 participantes em cada regional, nas modalidades de atletismo, natação e bocha.

A realização dos Regionais das Paralimpíadas Escolares só foi possível pelas parcerias municipais, estaduais e distrital. Agradeço todo o empenho e compromissos firmados para oferecer ao nosso aluno com deficiência a oportunidade de mostrar a sua eficiência nas arenas esportivas.

Sendo assim, e como ex-atleta desejo a todos os alunos com deficiência que participarão dos Regionais, empenho em seus objetivos, que possamos aprender, cada vez mais, dando continuidade aos nossos treinamentos, assimilando os conteúdos técnicos passados pelos professores, tendo uma conduta de futuros campeões mundiais, pois na atual conjuntura, todos vocês já fazem por merecer.

Boa sorte.

Cordialmente,

Mizael Conrado de Oliveira

Presidente do Comitê Paralímpico Brasileiro



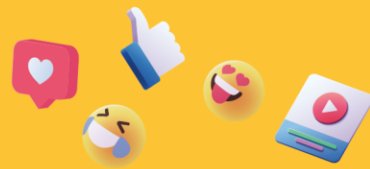

COMISSÃO EXECUTIVA

Presidente do Comitê Paralímpico Brasileiro – CPB	MIZEL CONRADO DE OLIVEIRA
Vice-Presidente do Comitê Paralímpico Brasileiro – CPB	YOHANSSON NASCIMENTO
Diretor Geral	RAMON PEREIRA DE SOUZA
Coordenação Geral	SILVANA SOUZA FILIPE BARBOZA
Coordenação de Classificação Funcional	JOÃO PAULO CASTELETI SOUZA
Secretaria Geral	JOÃO BATISTA CASCAES
Equipe Médica	DR. ROBERTO VITAL
Coordenação do Evento	FERNANDO MUALEM COLEHO
Coordenação Técnica	JÚLIO TRIGO
Coordenação de Transporte	MARCELA REGINA GONÇALVES DA SILVA ENGELA
Coordenação de Voluntários	FILIPE BARBOZA
Coordenação de Hospedagem	MARINEZ LEMOS COSTA
Coordenação de Marketing	JÉSSICA NEVES DE LIMA
Coordenação de Comunicação	GUILHERME YOSHIDA
Coordenação da Modalidade de Atletismo	MÁRCIO KLEBER
Coordenação da Modalidade de Bocha	CAROLINA GUIMARÃES FERRAZ SILVA
Coordenação da Modalidade de Natação	ELKE LIMA TRIGO

ESTADOS PARTICIPANTES – REGIONAL NATAL/RN

ALAGOAS
BAHIA
CEARÁ
MARANHÃO
PARÁ
PARAÍBA
PERNAMBUCO
RIO GRANDE DO NORTE
SERGIPE



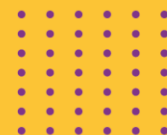
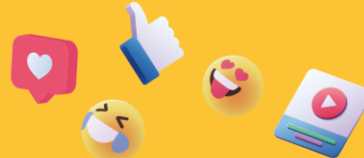

PROGRAMAÇÃO OFICIAL 2022 – REGIONAL 2 – NATAL/RN

EVENTOS	24/ago QUA	25/ago QUI	26/ago SEX	27/ago SAB
CHEGADA DAS DELEGAÇÕES				
CLASSIFICAÇÃO FUNCIONAL				
CONGRESSO TÉCNICO				
CERIMÔNIA DE ABERTURA				
ATLETISMO	M	M	M	
NATAÇÃO	T*	T	M	
BOCHA	M/T	M/T	M	
CERIMÔNIA DE ENCERRAMENTO			N	
SAÍDA DAS DELEGAÇÕES				M/T

***NATAÇÃO**

DIA 24/08 – RECONHECIMENTO DA PISCINA

DIA 25 E 26/08 – COMPETIÇÃO

LOCAI DE COMPETIÇÃO, ABERTURA E ENCERRAMENTO

MODALIDADE	LOCAL	ENDEREÇO
NATAÇÃO	COLÉGIO MARISTA NATAL	RUA: APODI, 330 - TIROL, NATAL/RN - CEP: 59020-130
BOCHA	CENTRO DE CONVENÇÕES DE NATAL	VIA COSTEIRA SENADOR DINARTE MEDEIROS MARIZ - PONTA NEGRA, NATAL - CEP: 59090-002
ATLETISMO	UNIVERSIDADE FEDERAL DO RIO GRANDE DO NORTE - UFRN	CAMPUS UNIVERSITÁRIO - LAGOA NOVA, NATAL/RN - CEP: 59078-970
CLINICA OFTALMOLOGICA	CLÍNICA DA REGIONAL NATAL - PRONTOCLÍNICA DE OLHOS	R. CEARÁ MIRIM, 316 – TIROL, NATAL/RN
ENCERRAMENTO	WISH NATAL RESORT – SALA PONTA NEGRA	VIA COSTEIRA SENADOR DINARTE MEDEIROS MARIZ, 5525 - PONTA NEGRA, NATAL





RESULTADO CLASSIFICAÇÃO

Paralimpíadas Escolares- Regional de Natal. Resultado Classificação para Atletas de ATLETISMO COM DEFICIÊNCIA FÍSICA – Versão 05

Atletas -

Precisam se apresentar para classificação 30 minutos antes do horário marcado na agenda de classificação.

Precisam trazer um documento oficial de identificação com foto junto com as suas credenciais.

Será requerido que leiam e assinem o formulário de consentimento de classificação antes da avaliação dos atletas.

Podem estar acompanhados pelos seus representantes.

Devem comparecer com todos os equipamentos esportivos e vestimenta usada na competição.

Devem comparecer com toda documentação médica relevante.

Deve garantir que seus bancos de lançamento / cadeiras de rodas de corrida estejam na pista para avaliações técnicas, se necessário.

Localização: UFRN- Campus Universitário - Lagoa Nova, Natal - RN, 59078-970.

22/ago/22

Horário	Banca	Registro	Clube	Nome	Gênero	Classe de Entrada	Classe de Saída	Status	Ano de Revisão
13:00	1	116122	RIO GRANDE DO NORTE	CARLOS SAMUEL REINALDO DA SILVA	MASCULINO	NOVO	F40	REVISÃO	2026
13:00	2	118222	RIO GRANDE DO NORTE	JOÃO VITOR COSTA DE ARAUJO	MASCULINO	NOVO	F37	O.A	
13:00	3	083822	RIO GRANDE DO NORTE	MARIA CECILIA DA SILVA FERNANDES	FEMININO	NOVO	F33	O.A	
13:40	1	056922	PARAÍBA	EDUARDA IVNA DOS SANTOS PEREIRA	FEMININO	NOVO	NO SHOW		
13:40	2	060622	PARAÍBA	HENRIQUE LUCAS QUEIROS	MASCULINO	NOVO	F46/T46	O.A	
13:40	3	214719	PARAÍBA	HILARY ESMERALDA ALONSO DASILVA MELO	FEMININO	F37/T37	F37/T37	REVISÃO	2025
14:20	1	064322	PARAÍBA	ISMAEL ANIZIO BATISTA DA SILVA	MASCULINO	NOVO	F44/T44	REVISÃO	2026
14:20	2	103822	PARAÍBA	JOÃO GABRIEL DIAS DA SILVA	MASCULINO	NOVO	F38/T38	O.A	
14:20	3	097521	PARAÍBA	JOÃO VÍTOR SANTOS DA NÓBREGA	MASCULINO	NOVO	F34	O.A	
15:00	1	105922	PARAÍBA	JOEL DE LIMA ALVES	MASCULINO	NOVO	NO SHOW		
15:00	2	072922	PARAÍBA	JOSÉ ARMANDO SALUSTIANO SANTOS	MASCULINO	NOVO	F46/T46	REVISÃO	2024
15:00	3	084320	PARAÍBA	JOSÉ MATEUS OLIVEIRA DOS SANTOS	MASCULINO	NOVO	F56	O.A	
15:40	1	113022	PARAÍBA	MARCOS ANTÔNIO GAUDÊNCIO DANIEL	MASCULINO	NOVO	NE	CONFIRMADO	
15:40	2	061222	PARAÍBA	MARIA HELENA ARAÚJO DASILVA	FEMININO	NOVO	NO SHOW		
15:40	3	082221	PARAÍBA	MAYCON ARAÚJO FERREIRA DA SILVA	MASCULINO	T44	T44	REVISÃO	
16:20	1	106222	PARAÍBA	PEDRO HENRIQUE DA SILVA FERNANDES	MASCULINO	NOVO	F35/T35	O.A	
16:20	2	103722	PARAÍBA	PEDRO HENRIQUE SILVA LIMA	MASCULINO	NOVO	F64/T64	REVISÃO	
16:20	3	058622	PARAÍBA	REBECA CÉSAR BORGES	FEMININO	NOVO	F37/T37	O.A	
17:00	1	058822	PARAÍBA	WESLEY RYAN DE SOUSA SOUTO	MASCULINO	NOVO	F44	REVISÃO	2023
17:00	2	061022	PARAÍBA	YASMIM GABRIELLY SANTOS MARTINS	FEMININO	NOVO	F34/T34	O.A	
17:00	3	096522	CEARÁ	CARLOS EDUARDO PEREIRA DA SILVA	MASCULINO	NOVO	F38/T38	O.A	
17:40	1	208319	CEARÁ	CARLOS HENRIQUE LIMA CARVALHO	MASCULINO	F33/T34	F34	O.A	
17:40	2	105622	CEARÁ	ESTEVÃO NASCIMENTO MARTINS	MASCULINO	NOVO	NO SHOW		
17:40	3	092722	CEARÁ	FRANCISCO KAUAN SOUSA DOS SANTOS	MASCULINO	NOVO	F55	O.A	
18:20	1	092622	CEARÁ	GABRIEL BERNARDINO DE SOUSA	MASCULINO	NOVO	F63/T63	REVISÃO	2024
18:20	2	106122	CEARÁ	HAVILLA SUELLEM MACIEL MARQUES	FEMININO	NOVO	NO SHOW		
18:20	3	093222	CEARÁ	LUIZ OTÁVIO DA SILVA	MASCULINO	NOVO	F34/T34	REVISÃO	2025
18:20	4	089622	CEARÁ	SARA ROCHA ABREU	FEMININO	NOVO	NO SHOW		
18:20	5	767818	CEARÁ	WILLIAM RIBEIRO CRISPIM	MASCULINO	F40	F40	REVISÃO	2023
18:20	5	121422	ALAGOAS	EDUARDO EFRAIM DE ARAUJO AUDALIO	MASCULINO	NOVO	T37	O.A	
23/ago/22									
08:00	1	248419	PERNAMBUCO	ANA RAQUEL DA SILVA NASCIMENTO	FEMININO	F41	NE	CONFIRMADO	
08:00	2	041222	PERNAMBUCO	ANTÔNIO VICTOR GOMES DA SILVA	MASCULINO	NOVO	F56	REVISÃO	2024
08:00	3	041322	PERNAMBUCO	DEIVID BARROS DE LIMA	MASCULINO	NOVO	F41	REVISÃO	2023





PARALIMPIADAS
ESCOLARES
2022



08:40	1	054222	PERNAMBUCO	ERIK VICTOR DA SILVA COSTA	MASCULINO	NOVO	F56	REVISÃO	2025
08:40	2	072022	PERNAMBUCO	GABRIEL KABBAZ MACIEL	FEMININO	NOVO	F34	REVISÃO	2026
08:40	3	044822	PERNAMBUCO	GABRIEL SILVA LUNA	MASCULINO	NOVO	F43/T43	REVISÃO	2024
09:20	1	041522	PERNAMBUCO	JOÃO PEDRO GOMES E MOURA	MASCULINO	NOVO	F46/T46	REVISÃO	2026
09:20	2	152422	PERNAMBUCO	PEDRO PEREIRA LEÃO	MASCULINO	NOVO	F35	O.A	
09:20	3	045322	PERNAMBUCO	JONAS RAÍRAN DOS SANTOS	MASCULINO	NOVO	F35/T35	O.A	
10:10	1	043222	PERNAMBUCO	JOSÉ EDINALDO ALVES FIGUEIREDO	MASCULINO	NOVO	F34	O.A	
10:10	2	045422	PERNAMBUCO	KEYRYSSON KAUÁ DE SOUZA NUNES	MASCULINO	NOVO	F44/T44	REVISÃO	2024
10:10	3	044722	PERNAMBUCO	LÍVIA MARIA DE CASTRO NUNES	FEMININO	NOVO	F46/T47	REVISÃO	
11:00	1	040522	PERNAMBUCO	LUAN CARLOS TORRES FELTRIN	MASCULINO	NOVO	F37/T37	REVISÃO	2025
11:00	2	045022	PERNAMBUCO	LUIZ ADRIANO PEREIRA DA SILVA	MASCULINO	NOVO	F35/T35	O.A	
11:00	3	042022	PERNAMBUCO	MARIA LARA DA SILVA	FEMININO	NOVO	NO SHOW		
11:40	1	104722	PERNAMBUCO	MAYSA VITÓRIA DA SILVA	FEMININO	NOVO	T46	O.A	
11:40	2	040922	PERNAMBUCO	NICOLAS DE FRANÇA MARQUES	MASCULINO	NOVO	T37	O.A	
11:40	3	054422	PERNAMBUCO	PAULO MIGUEL DE MORAIS TORRES	MASCULINO	NOVO	T44	REVISÃO	2026
12:10	1	041122	PERNAMBUCO	PETRUS SAUL DA COSTA LIMA	MASCULINO	NOVO	F56	REVISÃO	2025
12:10	2	059322	PERNAMBUCO	RAICK DA SILVA LACERDA	MASCULINO	NOVO	F54	O.A	
12:10	3	060922	PERNAMBUCO	VIVIANE PEREIRA DA SILVA ARAÚJO	FEMININO	NOVO	F57	REVISÃO	2026
13:40	1	085922	MARANHÃO	CAROLINE OLIVEIRA NOGUEIRA MARTINS	FEMININO	NOVO	T35	O.A	
13:40	2	238119	MARANHÃO	ELINALDO GUIMARÃES DA SENA	MASCULINO	T44	NE	CONFIRMADO	
13:40	3	122222	MARANHÃO	GYOVANNA LORANNY ARAUJO MACHADO	FEMININO	NOVO	T37	O.A	
14:20	1	086022	MARANHÃO	LÁZARO NASCIMENTO DE JESUS	MASCULINO	NOVO	NO SHOW		
14:20	2	104021	MARANHÃO	MARIA LUIZA MAGALHÃES PIRES	FEMININO	NOVO	NO SHOW		
14:20	3	211319	MARANHÃO	MARIO JOAQUIM FERREIRA OLIVEIRA	MASCULINO	NOVO	NO SHOW		
15:00	1	091121	PARÁ	BEATRIZ CONCEIÇÃO REIS	FEMININO	NOVO	F40	REVISÃO	2026
15:00	2	063822	PARÁ	CARLOS CAUÃ GONÇALVES SERRÃO	MASCULINO	NOVO	F36/T36	O.A	
15:00	3	063722	PARÁ	EVELY ANANDA TRINDADE DE OLIVEIRA	FEMININO	NOVO	F40	REVISÃO	2024
15:40	1	063922	PARÁ	FABIANE MARQUES DOS SANTOS	FEMININO	NOVO	F35/T35	O.A	
15:40	2	077622	PARÁ	HILDI GERSON DOS SANTOS MODESTO	MASCULINO	NOVO	F40	REVISÃO	2025
15:40	3	186017	PARÁ	LUANA REGINA DE ALMEIDA DOS SANTOS	FEMININO	F38/T38	F37/T37	O.A	
16:20	1	120922	PARÁ	MARIA PAULA DOS SANTOS BENICIO	FEMININO	NOVO	T35	O.A	
16:20	2	077722	PARÁ	MARIELLE ALCANTARA CARDOSO	FEMININO	NOVO	NO SHOW		
16:20	3	064022	PARÁ	PEDRO HENRIQUE CARVALHO SOUZA	MASCULINO	NOVO	F37/T37	O.A	
17:00	1	77322	PARÁ	LUIS FERNANDO PEREIRA MORAES	MASCULINO	NOVO	F35/T35	O.A	
17:00	2	103122	PARÁ	WESLEY DA SILVA CONCEIÇÃO	MASCULINO	NOVO	NE	REVISÃO	





PARALIMPIADAS ESCOLARES 2022

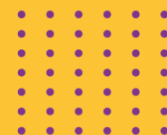
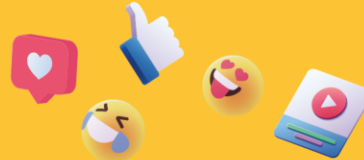

Paralimpíadas Escolares- Regional Natal.

Resultado Classificação para Atletas de BOCHA com DEFICIÊNCIA FÍSICA - Versão 02

Atletas -

Precisam se apresentar para classificação 30 minutos antes do horário marcado na agenda de classificação. Precisam trazer um documento oficial de identificação com foto junto com as suas credenciais.

Será requerido que leiam e assinem o formulário de consentimento de classificação antes da avaliação dos atletas. Podem estar acompanhados pelos seus representantes.

Devem comparecer com todos os equipamentos esportivos e vestimenta usada na competição. Devem comparecer com toda documentação médica relevante.

Deve garantir que seus bancos de lançamento / cadeiras de rodas de corrida estejam na pista para avaliações técnicas, se necessário.

Localização: Wish Resort Natal - 5º andar -Sala 02 - Via Costeira Senador Dinarte Medeiros Mariz, 5525 - Parque das Dunas, Natal/RN - CEP:59090-002

22-Aug-22

Horário	Banca	Registro	Clube	Nome	Gênero	Classe de Entrada	Classe de Saída	Status	Ano de Revisão
14:00	1	054922	MARANHÃO	ANTONIO RAFAEL DE SOUZA DA SILVA	MASCULINO	NOVO	BC2		
14:00	2	043622	MARANHÃO	MAIRES VICTORIA CASTRO LEMOS	FEMININO	NOVO	BC2		
14:30	2	061722	PARAIBA	BIANCA YASMIM CARVALHO TEIXEIRA	FEMININO	NOVO	BC4		
15:00	1	051322	PARAIBA	ISAQUE DOS SANTOS SILVA	MASCULINO	NOVO	BC2		
15:00	2	064822	PARAIBA	ITALO GABRIEL DA SILVA CABRAL	MASCULINO	NOVO	BC3		
15:30	1	064422	PARAIBA	MARIA DE FÁTIMA GOMES FERREIRA	FEMININO	NOVO	BC3		
15:30	2	064522	PARAIBA	PEDRO GABRIEL DA SILVA	MASCULINO	NOVO	BC1		
16:00	1	068322	BAHIA	AMANDA SENA DE OLIVEIRA	FEMININO	NOVO	BC2		
16:00	2	084122	RIO GRANDE DO NORTE	ALYCE VITÓRIA SILVA CAVALCANTE	FEMININO	NOVO	BC4		
23-Aug-22									
8:00	1	204019	PARÁ	GABRIEL ANDRETTY PERES SOUZA E SILVA	MASCULINO	NOVO	BC2		
8:00	2	182219	PARÁ	LAUAN ADRYO OLIVEIRA DO NASCIMENTO	MASCULINO	NOVO	BC3		
8:30	1	068022	PARÁ	MIKAEL REBOUÇAS MONTEIRO	MASCULINO	NOVO	BC3		



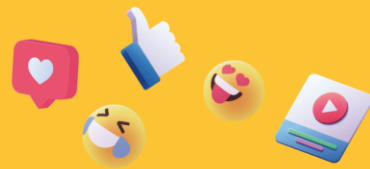

Paralimpíadas Escolares - Regional Natal
Resultado Classificação para Atletas de NATAÇÃO com DEFICIÊNCIA FÍSICA - Versão 03

Atletas -

Precisam se apresentar para classificação 30 minutos antes do horário marcado na agenda de classificação. Precisam trazer um documento oficial de identificação com foto junto com as suas credenciais.

Será requerido que leiam e assinem o formulário de consentimento de classificação antes da avaliação dos atletas. Podem estar acompanhados pelos seus representantes.

Devem comparecer com todos os equipamentos esportivos e vestimenta usada na competição. Devem comparecer com toda documentação médica relevante.

Devem comparecer com equipamento de competição para a avaliação técnica.

Localização: Colégio Marista Natal - Rua Apodi, 330 - Tirol, Natal/RN - 59020-130

22-Aug-22

Horário	Banca	Registro	Clube	Nome	Gênero	Classe de Entrada	Classe de Saída	Status	Ano de Revisão
14:00	1	119422	RIO GRANDE DO NORTE	DAVI FABRICIO DE LIMA	M	NOVO	S9 - SB9 - SM9	RPD	2029
14:00	2	62321	RIO GRANDE DO NORTE	ERIC THIAGO FELIX RAMOS	M	NOVO	S5 - SB4 - SM5	O.A.	
15:00	1	83922	RIO GRANDE DO NORTE	ICARO GABRIEL ARAUJO AZEVEDO	M	NOVO	S10 - SB9 - SM9	RPD	2025
15:00	2	230819	RIO GRANDE DO NORTE	JOSÉ LUAN SILVA DE OLIVEIRA	M	S8 - SB8 - SM8	S8 - SB8 - SM8	O.A.	
16:00	1	119222	ALAGOAS	GABRYELLE DE OLIVEIRA EMIDIO	F	NOVO	S8 - SB7 - SM8	O.A.	
16:00	2	869618	ALAGOAS	MARIA JULIA MONTEIRO LIMA	F	S8 - SB8 - SM8	S7 - SB6 - SM7	RPD	2024
17:00	1	51222	PARAÍBA	FELIPE ADÃO DA SIVA	M	NOVO	S7 - SB6 - S7	RPD	2023

23-Aug-22

9:00	1	97221	SERGIPE	MARIA VITORIA VALENTIM MENEZES	F	NOVO	S5 - SB5 - SM5	O.A.	
9:00	2	121522	SERGIPE	HADASSA CHRYSTIANE SANTANA SILVA	F	NOVO	S5 - SB5 - SM5	O.A.	
10:00	1	48622	PERNAMBUCO	JOÃO ARTHUR SILVA SANTOS	M	NOVO	S8 - SB8 - SM8	O.A.	
10:00	2	47822	PERNAMBUCO	OTÁVIO COSTA PINO BISNETO	M	NOVO	S6 - SB6 - SM6	RPD	2024
11:00	1	124322	PERNAMBUCO	LARA GOMES MONTENEGRO PINO	F	NOVO	S6 - SB6 - SM6	O.A.	
14:00	1	52422	PARÁ	ANDERSON SILVA DE SOUZA	M	NOVO	S6 - SB6 - SM6	RPD	2025
14:00	2	52722	PARÁ	EDUARDO MIRANDA NERI	M	NOVO	S5	RPD	2024
15:00	1	52822	PARÁ	ELISA VITORIA LOPES LIMA	F	NOVO	S3 - SB2 - SM3	RPD	2025
15:00	2	78521	PARÁ	RAFAELA SOUSA DE SENA	M	NOVO	S7 - SB6 - SM7	O.A.	A 12, +





PARALIMPIADAS ESCOLARES 2022

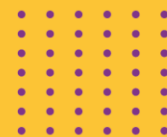
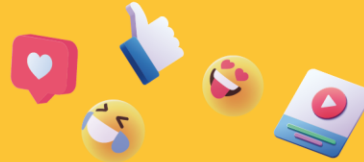

Paralimpíadas Escolares- Regional Natal. Resultado Classificação para Atletas com DEFICIÊNCIA VISUAL - Versão 02

Atletas -
Precisam se apresentar para classificação 30 minutos antes do horário marcado na agenda de classificação. Precisam trazer um documento oficial de identificação com foto junto com as suas credenciais.

Será requerido que leiam e assinem o formulário de consentimento de classificação antes da avaliação dos atletas. Podem estar acompanhados pelos seus representantes. Devem comparecer com todos os equipamentos esportivos e vestimenta usada na competição. Devem comparecer com toda documentação médica relevante. Deve garantir que seus bancos de lançamento / cadeiras de rodas de corrida estejam na pista para avaliações técnicas, se necessário.

Localização: Prontoclínica de Olhos - Rua Ceará Mirim, 316 – Tirol

22-Aug-22

Horário	Banca	Registro	Clube	Nome	Gênero	Modalidade	Classe de Entrada	Classe de Saída	Status	Ano de Revisão
13:00	1	031621	RIO GRANDE DO NORTE	JOSÉ GUSTAVO RIBEIRO DE OLIVEIRA	MASCULINO	NATAÇÃO	NOVO	S11/SB11/SM11	CONFIRMADO	
13:20	1	062222	PARAÍBA	JOELIA DOS REIS BARROS	FEMININO	ATLETISMO	NOVO	T13/F13	REVISÃO	2024
13:40	1	073122	PARAÍBA	LUCAS SILVA MOURA	MASCULINO	ATLETISMO	NOVO	T12/F12	REVISÃO	2024
14:00	1	114522	PARAÍBA	MARIA LUIZA ALMEIDA VIEIRA	FEMININO	ATLETISMO	NOVO	T11/F11	REVISÃO	2024
14:20	1	081822	PARAÍBA	PEDRO ENRIQUE CÂNDIDO GOMES	MASCULINO	ATLETISMO	NOVO	T12/F12	REVISÃO	2024
14:40	1	061322	PARAÍBA	YASMIM ALVES DA CUNHA	FEMININO	ATLETISMO	NOVO	T12/F12	REVISÃO	2024
15:00	1	054822	PERNAMBUCO	GUSTAVO EMANUEL QUEIROZ DOS SANTOS	MASCULINO	GOALBALL	NOVO	NO SHOW		
15:20	1	055122	PERNAMBUCO	JOSÉ ARTHUR ALBUQUERQUE COSTA	MASCULINO	GOALBALL	NOVO	NO SHOW		
15:40	1	045522	PERNAMBUCO	MATHEUS RYAN BARBOSA DE ARAÚJO	MASCULINO	ATLETISMO	NOVO	NO SHOW		
16:00	1	055022	PERNAMBUCO	THALES JÚLIO SILVA ARAÚJO	MASCULINO	GOALBALL	NOVO	NO SHOW		
16:20	1	118122	BAHIA	JONATAN SOUZA NASCIMENTO	MASCULINO	ATLETISMO	NOVO	INELEGIVEL	CONFIRMADO	
16:40	1	118822	BAHIA	MARIA CLARA MARINHO SOUZA	FEMININO	ATLETISMO	NOVO	NO SHOW		
17:00	1	116622	BAHIA	RIQUELME ARAÚJO ALVES DOS SANTOS	MASCULINO	ATLETISMO	NOVO	T13/F13	REVISÃO	2025
23/ago/22										
08:00	1	062622	CEARÁ	ANA BEATRIZ ARAUJO PAULINO	FEMININO	GOALBALL	NOVO	NO SHOW		
08:20	1	062822	CEARÁ	ANTENOR SOARES CUNHA	MASCULINO	GOALBALL	NOVO	NO SHOW		
08:40	1	061922	CEARÁ	CARLA CRISTINA NUNES RODRIGUES	FEMININO	GOALBALL	NOVO	NO SHOW		
09:00	1	062722	CEARÁ	DAVI IURI DA SILVA PEREIRA	MASCULINO	GOALBALL	NOVO	NO SHOW		
09:20	1	210519	CEARÁ	FRANCISCA RAISSA PORFIRIO DA SILVA	FEMININO	GOALBALL	NOVO	NO SHOW		
09:40	1	071721	CEARÁ	FRANCISCO LENO FONTENELES	MASCULINO	GOALBALL	NOVO	NO SHOW		
10:00	1	062522	CEARÁ	FRANK ARIEL DA PENHA SILVA	MASCULINO	GOALBALL	NOVO	NO SHOW		
10:40	1	061822	CEARÁ	KAREM HELLEN DA SILVA	FEMININO	GOALBALL	NOVO	NO SHOW		
11:00	1	092922	CEARÁ	MARLISSON RODRIGUES MATOS	MASCULINO	ATLETISMO	NOVO	INELEGIVEL	CONFIRMADO	
11:20	1	092822	CEARÁ	VINICIUS LESSA DE ALMEIDA MENDES	MASCULINO	ATLETISMO	NOVO	NO SHOW		
11:40	1	123122	SERGIPE	JOEL FRANCISCO ALVES	MASCULINO	NATAÇÃO	NOVO	S13/SB13/SM13	REVISÃO	2023
13:00	1	124121	PARÁ	ANA VITORIA SILVA DOS SANTOS	FEMININO	NATAÇÃO	NOVO	NO SHOW		
13:20	1	125121	PARÁ	CARLOS CAMPOS DOS SANTOS	MASCULINO	NATAÇÃO	NOVO	NO SHOW		
13:40	1	088922	PARÁ	CECILIA DE FATIMA MOTA CONCEIÇÃO	FEMININO	ATLETISMO	NOVO	NO SHOW		
14:00	1	115621	PARÁ	CLEYTON GABRIEL ALVES MARTINS	MASCULINO	NATAÇÃO	NOVO	NO SHOW		
14:20	1	078721	PARÁ	DOUGLAS BATISTA CONCEIÇÃO	MASCULINO	NATAÇÃO	NOVO	S11/SB11/SM11	REVISÃO	2024
14:40	1	073822	PARÁ	FLAVIA ALESSANDRA GOMES VIANA	FEMININO	ATLETISMO	NOVO	NO SHOW		
15:00	1	073722	PARÁ	GABRIEL VICTOR GOMES FIGUEIRÓ	MASCULINO	ATLETISMO	NOVO	T11/F11	CONFIRMADO	
15:20	1	077222	PARÁ	HENRY SALES ROCHA	MASCULINO	ATLETISMO	NOVO	T11/F11	CONFIRMADO	
15:40	1	073622	PARÁ	KALEL SOUSA LIMA	MASCULINO	ATLETISMO	NOVO	T13/F13	REVISÃO	2023
16:00	1	125221	PARÁ	KIMBERLLY VITORIA LOPES DOS SANTOS	FEMININO	NATAÇÃO	NOVO	NO SHOW		
16:20	1	121122	PARÁ	MARIA FERNANDA DO CARMO RODRIGUES	FEMININO	NATAÇÃO	NOVO	S11/SB11/SM11	REVISÃO	2025
16:40	1	074322	PARÁ	RAFAEL CHAVES DOS SANTOS	MASCULINO	ATLETISMO	NOVO	INELEGIVEL	CONFIRMADO	





Resultado Classificação para Atletas com DEFICIÊNCIA INTELECTUAL

23/ago/22

Registro	Unidade Federativa	Nome	Gênero	Classe de Entrada	Classe de Saída	Status	Ano de Revisão
054321	BAHIA	DANIEL DE JESUS RIOS RIOS	MASCULINO	ATLETISMO	T21/F21	REVISÃO	2023
184719	BAHIA	FELIPE SANTOS DA CRUZ	MASCULINO	ATLETISMO	T20/F20	REVISÃO	2023
176619	BAHIA	HELLEN DE SANTANA PRADO	FEMININO	ATLETISMO	T20/F20	REVISÃO	2023
106022	CEARÁ	ANTONIO EDUARDO NERES SOARES	MASCULINO	ATLETISMO	T20/F20	REVISÃO	
097522	CEARÁ	ARTHUR MUNIZ DA SILVA	MASCULINO	NATAÇÃO	S14/SM14/SB14	REVISÃO	2023
084821	CEARÁ	CARLOS DAVI DE OLIVEIRA PARENTE	MASCULINO	NATAÇÃO	S14/SM14/SB14	REVISÃO	2023
032122	CEARÁ	CAUÃ FERREIRA DA SILVA	MASCULINO	ATLETISMO	T20/F20	REVISÃO	2023
100421	CEARÁ	GABRIEL GOMES FERNANDES	MASCULINO	ATLETISMO	T21/F21	REVISÃO	2023
088121	CEARÁ	GABRYEL MESSI SOUSA RODRIGUES	MASCULINO	ATLETISMO	T20/F20	CONFIRMADO	
088521	CEARÁ	ISADORA COSTA MARTINS	FEMININO	ATLETISMO	T20/F20	CONFIRMADO	
874918	CEARÁ	JENNIFER MAYRA DE SOUSA ALMEIDA	FEMININO	NATAÇÃO	S14/SM14/SB14	CONFIRMADO	
031521	CEARÁ	LEANDRO FONSECA DE SOUZA	MASCULINO	NATAÇÃO	S14/SM14/SB14	REVISÃO	2023
230519	CEARÁ	LUIS HENRIQUE PEREIRA BANDEIRA	MASCULINO	NATAÇÃO	S14/SM14/SB14	REVISÃO	2023
025622	CEARÁ	MIQUEIAS WILLAME DA COSTA SILVA	MASCULINO	NATAÇÃO	S14/SM14/SB14	REVISÃO	2023
097322	CEARÁ	NATHANAEL DE SOUSA LIMA	MASCULINO	ATLETISMO	INELEGIVEL	CONFIRMADO	
089522	CEARÁ	PAULO VITOR DA SILVA MAIA	MASCULINO	ATLETISMO	T20/F20	REVISÃO	
207019	CEARÁ	WESLEY FERREIRA FARIAS	MASCULINO	ATLETISMO	T20/F20	REVISÃO	2023
105822	CEARÁ	YTALO RODRIGUES DE MOURA	MASCULINO	ATLETISMO	T20/F20	REVISÃO	2023
104121	MARANHÃO	ADRIELE SANTOS DE OLIVEIRA	FEMININO	ATLETISMO	T20/F20	CONFIRMADO	
238919	MARANHÃO	ADRIGABRIEL PEREIRA	MASCULINO	ATLETISMO	T20/F20	REVISÃO	2023
084622	MARANHÃO	ALESSANDRO SAMUEL MONTEIRO OLIVEIRA	MASCULINO	ATLETISMO	T20/F20	REVISÃO	2023
084422	MARANHÃO	DANIEL WILLIAM GOMES AMORIM	MASCULINO	ATLETISMO	T20/F20	REVISÃO	2023
084522	MARANHÃO	GABRIEL HENRIQUE CARVALHO DE SOUSA	MASCULINO	ATLETISMO	T20/F20	REVISÃO	2023
086122	MARANHÃO	JULIANA CARDOSO DE LIMA	FEMININO	ATLETISMO	T20/F20	REVISÃO	2023
085022	MARANHÃO	KELCIANE MUNIZ DOS SANTOS	FEMININO	ATLETISMO	T20/F20	REVISÃO	2023
055522	MARANHÃO	LUCAS FRANCISCO DE ASSIS FERREIRA MENDES	MASCULINO	NATAÇÃO	S14/SM14/SB14	CONFIRMADO	
084922	MARANHÃO	LUCIANE LOPES ALMEIDA	FEMININO	ATLETISMO	T20/F20	CONFIRMADO	
087022	MARANHÃO	MARIANA CARDOSO DE LIMA	FEMININO	ATLETISMO	CNC		
087622	MARANHÃO	MARIANA VITÓRIA LIMA VIANA	FEMININO	ATLETISMO	T20/F20	CONFIRMADO	
864918	MARANHÃO	NAIANE MEDEIROS DE OLIVEIRA	FEMININO	ATLETISMO	T20/F20	CONFIRMADO	
084222	MARANHÃO	PEDRO ANTONIO MATIAS FERNANDES	MASCULINO	ATLETISMO	T20/F20	REVISÃO	2023
063122	MARANHÃO	PEDRO RAFAEL CAMPOS SOUZA	MASCULINO	NATAÇÃO	S21/SM21/SB21	CONFIRMADO	
085522	MARANHÃO	SAMUEL DE OLIVEIRA PINHEIRO	MASCULINO	ATLETISMO	DESISTIU		
084722	MARANHÃO	SARAH MARILIA BEZERRA QUEROZ	FEMININO	ATLETISMO	T20/F20	CONFIRMADO	
085722	MARANHÃO	THALLYSSON VITOR DA SILVA ALENCAR	MASCULINO	ATLETISMO	T20/F20	CONFIRMADO	
116621	MARANHÃO	WENNA DAVILLA GALVÃO SILVA	FEMININO	ATLETISMO	T20/F20	CONFIRMADO	
087222	MARANHÃO	WEVERSON KAUAN SILVA MARQUES	MASCULINO	ATLETISMO	T20/F20	CONFIRMADO	
085622	MARANHÃO	YANN EMANUEL SANTOS SANTOS	MASCULINO	ATLETISMO	T20/F20	CONFIRMADO	
080621	PARÁ	ADILA ARIANE SANTIAGO RODRIGUES	FEMININO	ATLETISMO	T20/F20	REVISÃO	2023
075622	PARÁ	ADILSON PEREIRA DA SILVA	MASCULINO	ATLETISMO	T20/F20	CONFIRMADO	
077522	PARÁ	BRUNA CRISLANY BARROS DE OLIVEIRA	FEMININO	ATLETISMO	T20/F20	REVISÃO	2023
166322	PARÁ	KARLOS FRANCISCO FARIAS DE MORAES	MASCULINO	ATLETISMO	T20/F20	REVISÃO	
884718	PARÁ	BRUNO JOSE DA SILVA	MASCULINO	ATLETISMO	T20/F20	REVISÃO	2023
052522	PARÁ	CARLOS HENRIQUE AMARAL CAMPOS	MASCULINO	NATAÇÃO	S14/SM14/SB14	REVISÃO	2023
253319	PARÁ	CARLOS HENRIQUE SANTA ROSA ARAUJO	MASCULINO	ATLETISMO	T20/F20	REVISÃO	2025





PARALÍMPICOS
ESCOLARES
2022

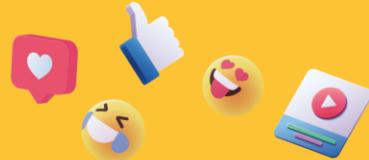

074722	PARÁ	EMELLY DA SILVA MAIA	FEMININO	ATLETISMO	T20/F20	REVISÃO	2023
089422	PARÁ	IASMIN DA SILVA SOUZA	FEMININO	ATLETISMO	T20/F20	REVISÃO	2023
074422	PARÁ	IRISLENE SILVA GAMA	FEMININO	ATLETISMO	CNC		
101122	PARÁ	JAMILLE ESTEFANE MIRANDA SANTA BRIGIDA	FEMININO	ATLETISMO	CNC		
889518	PARÁ	JENIFER ESTEFANI ANTERO DO VALE	FEMININO	NATAÇÃO	S14/SM14/SB14	REVISÃO	
100522	PARÁ	JOÃO FELIPE NOGUEIRA PINHEIRO	MASCULINO	NATAÇÃO	S14/SM14/SB14	REVISÃO	2023
185019	PARÁ	JULIELY RAZEC DA SILVA RODRIGUES	FEMININO	ATLETISMO	T20/F20	REVISÃO	2023
124021	PARÁ	KEDMA DE OLIVEIRA DO VALLES	FEMININO	NATAÇÃO	S14/SM14/SB14	CONFIRMADO	
074922	PARÁ	LANNA CIBELLY VERAS SOUZA	FEMININO	ATLETISMO	T20/F20	REVISÃO	2023
107221	PARÁ	LEDSON DOS SANTOS SILVA	MASCULINO	ATLETISMO	T21/F21	REVISÃO	2023
092721	PARÁ	MARIA CECÍLIA LIMA AMARAL	FEMININO	NATAÇÃO	S14/SM14/SB14	REVISÃO	2023
078921	PARÁ	MATHEUS BARROS MATOS	MASCULINO	NATAÇÃO	S14/SM14/SB14	REVISÃO	2023
107321	PARÁ	MATHEUS VILENA DA SILVA	MASCULINO	ATLETISMO	T20/F20	REVISÃO	2023
053622	PARÁ	MAURO RYAN DIAS DA PAIXÃO	MASCULINO	NATAÇÃO	S14/SM14/SB14	REVISÃO	2023
053822	PARÁ	ROBERTO HENRIQUE DA CRUZ GOMES	MASCULINO	NATAÇÃO	S14/SM14/SB14	REVISÃO	2023
096422	PARÁ	RONALDY TORRES DE SOUZA	MASCULINO	ATLETISMO	T20/F20	REVISÃO	2023
053422	PARÁ	MARLON FORTE CARDOSO	MASCULINO	NATAÇÃO	S14/SM14/SB14	REVISÃO	2023
077221	PARÁ	TASSIO YAN CARDOSO DOS SANTOS	MASCULINO	ATLETISMO	T20/F20	REVISÃO	2023
168319	PERNAMBUCO	ALANNY STHEFANY SANTOS DA SILVA	FEMININO	ATLETISMO	T20/F20	REVISÃO	2023
043022	PERNAMBUCO	ALEXSSANDRO RODRIGUES DE OLIVEIRA	MASCULINO	ATLETISMO	T20/F20	REVISÃO	2023
043322	PERNAMBUCO	APARECIDA MARINA GALVÃO	MASCULINO	ATLETISMO	CNC		
043122	PERNAMBUCO	JOÃO PEDRO BURGOS DA COSTA	MASCULINO	ATLETISMO	T20/F20	REVISÃO	2023
045222	PERNAMBUCO	JOSÉ ALEXANDRE COSTA SILVA	MASCULINO	ATLETISMO	T20/F20	REVISÃO	2023
041622	PERNAMBUCO	JOSÉ CESAR DA SILVA SANTOS CARVALHO	MASCULINO	ATLETISMO	CNC		
041922	PERNAMBUCO	KAUÃ MOURA DA SILVA	MASCULINO	ATLETISMO	T20/F20	REVISÃO	2023
041822	PERNAMBUCO	LUANA BARBOSA DA SILVA	FEMININO	ATLETISMO	CNC		
065621	PERNAMBUCO	MARCELO HENRIQUE DE MELO MAGALHÃES	MASCULINO	ATLETISMO	T20/F20	REVISÃO	2023
131419	PERNAMBUCO	MARLLON DOS SANTOS SILVA	MASCULINO	NATAÇÃO	CNC		
065821	PERNAMBUCO	MIGUEL DOS SANTOS DE SOUZA	MASCULINO	ATLETISMO	T21/F21	REVISÃO	2023
043522	PERNAMBUCO	ROBSON CESAR SILVA	MASCULINO	ATLETISMO	T20/F20	REVISÃO	2023
045122	PERNAMBUCO	VITOR EMANUEL SOUZA VIANA	MASCULINO	ATLETISMO	T20/F20	REVISÃO	
079322	RIO GRANDE DO NORTE	ALLEF GABRIEL LIMA DA SILVA	MASCULINO	NATAÇÃO	S14/SM14/SB14	REVISÃO	2023
116322	RIO GRANDE DO NORTE	ANA CARLA DA SILVA FREITAS	FEMININO	ATLETISMO	T21/F21	REVISÃO	2023
121722	RIO GRANDE DO NORTE	DAVI SOARES RAMALHO	MASCULINO	NATAÇÃO	S14/SM14/SB14	REVISÃO	2023
000619	RIO GRANDE DO NORTE	HIGOR RAFAEL MATIAS PEREIRA	MASCULINO	NATAÇÃO	S14/SM14/SB14	REVISÃO	2023
054521	RIO GRANDE DO NORTE	JOSÉ GLAUBERT DOS SANTOS DA SILVA	MASCULINO	NATAÇÃO	S14/SM14/SB14	REVISÃO	2023
227619	RIO GRANDE DO NORTE	JUAN PEDRO LIMA DA SILVA	MASCULINO	NATAÇÃO	S14/SM14/SB14	REVISÃO	2023
107822	RIO GRANDE DO NORTE	MARIA EDUARDA DOS SANTOS SILVA	FEMININO	ATLETISMO	CNC		
109822	RIO GRANDE DO NORTE	NATHALY FERREIRA SOUZA DOS SANTOS	FEMININO	ATLETISMO	T21/F21	REVISÃO	2023
117922	RIO GRANDE DO NORTE	PEDRO HENRIQUE PEREIRA DOS SANTOS	MASCULINO	ATLETISMO	CNC		
080122	RIO GRANDE DO NORTE	VITOR HUGO CARVALHO DO NASCIMENTO	MASCULINO	NATAÇÃO	INELEGIVEL		
079022	RIO GRANDE DO NORTE	WENDEL LUCAS COSTA DE SOUZA	MASCULINO	ATLETISMO	T20/F20	REVISÃO	2023
110222	RIO GRANDE	WILLYAN SILVA OLIVEIRA	MASCULINO	ATLETISMO	CNC		





PARALÍMPICOS
ESCOLARES
2022

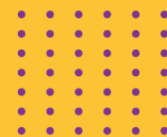

	DO NORTE						
097321	SERGIPE	ANDRE FELIPE PEREIRA SANTOS LIMA	MASCULINO	NATAÇÃO	S14/SM14/SB14	REVISÃO	2023
122022	SERGIPE	ARTHUR VINICIUS GOES DO NASCIMENTO	MASCULINO	NATAÇÃO	S14/SM14/SB14	REVISÃO	2023
249119	SERGIPE	GRAZIELE APARECIDA FREIRE DOS SANTOS	FEMININO	ATLETISMO	T20/F20	REVISÃO	2023
122422	SERGIPE	ISAAC GABRIEL SANTOS DE OLIVEIRA	MASCULINO	NATAÇÃO	S14/SM14/SB14	REVISÃO	2023
880218	SERGIPE	JONATHAN RENDRIX DOS ANJOS MARTINS	MASCULINO	NATAÇÃO	INELEGIVEL	CONFIRMADO	
869418	SERGIPE	LUCIELE CAROLINE BRITO SANTOS	FEMININO	ATLETISMO	F20	REVISÃO	
097621	SERGIPE	MALU CRISTINA PEREIRA MOURA	FEMININO	NATAÇÃO	S14/SM14/SB14	REVISÃO	2023
122322	SERGIPE	RAFAEL CALIXTO SANTOS	MASCULINO	NATAÇÃO	S14/SM14/SB14	REVISÃO	2023
041922	PERNAMBUCO	KAUÃ MOURA DA SILVA	MASCULINO	ATLETISMO	T20/F20	REVISÃO	2023
041822	PERNAMBUCO	LUANA BARBOSA DA SILVA	FEMININO	ATLETISMO	CNC		
065621	PERNAMBUCO	MARCELO HENRIQUE DE MELO MAGALHÃES	MASCULINO	ATLETISMO	T20/F20	REVISÃO	2023
131419	PERNAMBUCO	MARLLON DOS SANTOS SILVA	MASCULINO	NATAÇÃO	CNC		
065821	PERNAMBUCO	MIGUEL DOS SANTOS DE SOUZA	MASCULINO	ATLETISMO	T21/F21	REVISÃO	2023
043522	PERNAMBUCO	ROBSON CESAR SILVA	MASCULINO	ATLETISMO	T20/F20	REVISÃO	2023
045122	PERNAMBUCO	VITOR EMANUEL SOUZA VIANA	MASCULINO	ATLETISMO	T20/F20	REVISÃO	
079322	RIO GRANDE DO NORTE	ALLEF GABRIEL LIMA DA SILVA	MASCULINO	NATAÇÃO	S14/SM14/SB14	REVISÃO	2023
116322	RIO GRANDE DO NORTE	ANA CARLA DA SILVA FREITAS	FEMININO	ATLETISMO	T21/F21	REVISÃO	2023
121722	RIO GRANDE DO NORTE	DAVI SOARES RAMALHO	MASCULINO	NATAÇÃO	S14/SM14/SB14	REVISÃO	2023
000619	RIO GRANDE DO NORTE	HIGOR RAFAEL MATIAS PEREIRA	MASCULINO	NATAÇÃO	S14/SM14/SB14	REVISÃO	2023
054521	RIO GRANDE DO NORTE	JOSÉ GLAUBERT DOS SANTOS DA SILVA	MASCULINO	NATAÇÃO	S14/SM14/SB14	REVISÃO	2023
227619	RIO GRANDE DO NORTE	JUAN PEDRO LIMA DA SILVA	MASCULINO	NATAÇÃO	S14/SM14/SB14	REVISÃO	2023
107822	RIO GRANDE DO NORTE	MARIA EDUARDA DOS SANTOS SILVA	FEMININO	ATLETISMO	CNC		
109822	RIO GRANDE DO NORTE	NATHALY FERREIRA SOUZA DOS SANTOS	FEMININO	ATLETISMO	T21/F21	REVISÃO	2023
117922	RIO GRANDE DO NORTE	PEDRO HENRIQUE PEREIRA DOS SANTOS	MASCULINO	ATLETISMO	CNC		
080122	RIO GRANDE DO NORTE	VITOR HUGO CARVALHO DO NASCIMENTO	MASCULINO	NATAÇÃO	INELEGIVEL		
079022	RIO GRANDE DO NORTE	WENDEL LUCAS COSTA DE SOUZA	MASCULINO	ATLETISMO	T20/F20	REVISÃO	2023
110222	RIO GRANDE DO NORTE	WILLYAN SILVA OLIVEIRA	MASCULINO	ATLETISMO	CNC		
097321	SERGIPE	ANDRE FELIPE PEREIRA SANTOS LIMA	MASCULINO	NATAÇÃO	S14/SM14/SB14	REVISÃO	2023
122022	SERGIPE	ARTHUR VINICIUS GOES DO NASCIMENTO	MASCULINO	NATAÇÃO	S14/SM14/SB14	REVISÃO	2023
249119	SERGIPE	GRAZIELE APARECIDA FREIRE DOS SANTOS	FEMININO	ATLETISMO	T20/F20	REVISÃO	2023
122422	SERGIPE	ISAAC GABRIEL SANTOS DE OLIVEIRA	MASCULINO	NATAÇÃO	S14/SM14/SB14	REVISÃO	2023
880218	SERGIPE	JONATHAN RENDRIX DOS ANJOS MARTINS	MASCULINO	NATAÇÃO	INELEGIVEL	CONFIRMADO	
869418	SERGIPE	LUCIELE CAROLINE BRITO SANTOS	FEMININO	ATLETISMO	F20	REVISÃO	
097621	SERGIPE	MALU CRISTINA PEREIRA MOURA	FEMININO	NATAÇÃO	S14/SM14/SB14	REVISÃO	2023
122322	SERGIPE	RAFAEL CALIXTO SANTOS	MASCULINO	NATAÇÃO	S14/SM14/SB14	REVISÃO	2023



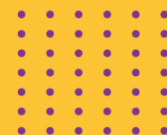
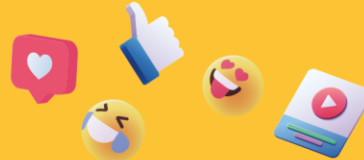

PROGRAMA HORÁRIO - ATLETISMO

24/08/22 – QUARTA-FEIRA – ETAPA 1

Horário	Prova	Classe	Gênero	Cat.
08:00	60M	T11	F	SUB14
08:00	L. DE PELOTA	F11	M	SUB14
08:00	L. DE PELOTA	F35	M	SUB14
08:00	L. DE PELOTA	F40	M	SUB14
08:00	L. DE PELOTA	F41	M	SUB14
08:00	L. DE PELOTA	F43	M	SUB14
08:00	L. DE PELOTA	F44	M	SUB14
08:00	L. DE PELOTA	F64	M	SUB14
08:00	L. DE PELOTA	F34	M	SUB14
08:00	L. DE PELOTA	F54	M	SUB14
08:00	L. DE PELOTA	F56	M	SUB14
08:00	S. DISTÂNCIA	T20	M	SUB14
08:05	60M	T35	F	SUB14
08:05	60M	T37	F	SUB14
08:05	60M	T47	F	SUB14
08:10	60M	T11	M	SUB14
08:10	60M	T12	M	SUB14
08:15	60M	T35	M	SUB14
08:15	60M	T37	M	SUB14
08:15	60M	T38	M	SUB14
08:20	60M	T43	M	SUB14
08:20	60M	T44	M	SUB14
08:20	60M	T47	M	SUB14
08:25	60M	T34	F	SUB14
08:30	60M	T34	M	SUB14
08:35	75M	T11	F	SUB16
08:35	75M	T12	F	SUB16
08:35	L. DE DARDO	F13	M	SUB16
08:35	L. DE DARDO	F35	M	SUB16
08:35	L. DE DARDO	F37	M	SUB16
08:35	L. DE DARDO	F44	M	SUB16
08:35	L. DE DARDO	F35	M	SUB18
08:35	L. DE DARDO	F34	M	SUB16
08:35	L. DE DARDO	F55	M	SUB16
08:35	L. DE DARDO	F56	M	SUB16
08:35	L. DE DARDO	F34	M	SUB18
08:40	75M	T35	F	SUB16
08:40	75M	T36	F	SUB16
08:40	75M	T37	F	SUB16
08:45	75M	T47	F	SUB16
08:45	S. DISTÂNCIA	T37	M	SUB14
08:45	S. DISTÂNCIA	T38	M	SUB14
08:45	S. DISTÂNCIA	T44	M	SUB14
08:45	S. DISTÂNCIA	T47	M	SUB14
08:45	S. DISTÂNCIA	T64	M	SUB14
08:45	S. DISTÂNCIA	T11	M	SUB16
08:50	75M	T11	M	SUB16
08:50	75M	T13	M	SUB16
08:55	75M	T35	M	SUB16
08:55	75M	T37	M	SUB16





PARALÍMPICOS
ESCOLARES
2022



08:55	75M	T38	M	SUB16
09:00	75M	T43	M	SUB16
09:00	75M	T44	M	SUB16
09:00	75M	T45	M	SUB16
09:05	75M	T34	M	SUB16
09:05	75M	T53	M	SUB16
09:05	75M	T54	M	SUB16
09:05	L. DE DARDO	F36	M	SUB18
09:05	L. DE DARDO	F37	M	SUB18
09:05	L. DE DARDO	F40	M	SUB18
09:05	L. DE DARDO	F43	M	SUB18
09:05	L. DE DARDO	F44	M	SUB18
09:05	L. DE DARDO	F46	M	SUB18
09:05	L. DE DARDO	F64	M	SUB18
09:10	100M	T11	F	SUB18
09:10	100M	T12	F	SUB18
09:15	100M	T35	F	SUB18
09:15	100M	T36	F	SUB18
09:15	100M	T37	F	SUB18
09:15	S. DISTÂNCIA	T20	M	SUB16
09:15	S. DISTÂNCIA	T21	M	SUB16
09:20	100M	T11	M	SUB18
09:25	100M	T12	M	SUB18
09:25	100M	T13	M	SUB18
09:30	100M	T35	M	SUB18
09:30	100M	T36	M	SUB18
09:30	100M	T37	M	SUB18
09:30	100M	T38	M	SUB18
09:35	100M	T42	M	SUB18
09:35	100M	T43	M	SUB18
09:35	A. DE PESO	F33	F	SUB14
09:35	A. DE PESO	F57	F	SUB14
09:35	A. DE PESO	F34	F	SUB18
09:40	100M	T44	M	SUB18
09:40	100M	T47	M	SUB18
09:40	A. DE PESO	F11	F	SUB14
09:40	A. DE PESO	F20	F	SUB14
09:40	A. DE PESO	F11	F	SUB16
09:40	A. DE PESO	F12	F	SUB16
09:45	100M	T63	M	SUB18
09:45	100M	T64	M	SUB18
09:50	100M	T54	F	SUB18
09:55	100M	T54	M	SUB18
10:05	S. DISTÂNCIA	T35	M	SUB16
10:05	S. DISTÂNCIA	T38	M	SUB16
10:05	S. DISTÂNCIA	T43	M	SUB16
10:05	S. DISTÂNCIA	T44	M	SUB16
10:05	S. DISTÂNCIA	T45	M	SUB16
10:05	S. DISTÂNCIA	T11	M	SUB18
10:05	S. DISTÂNCIA	T12	M	SUB18
10:05	S. DISTÂNCIA	T13	M	SUB18
10:10	A. DE PESO	F20	F	SUB16
10:10	A. DE PESO	F36	F	SUB16
10:10	A. DE PESO	F40	F	SUB16
10:10	A. DE PESO	F42	F	SUB16
10:10	A. DE PESO	F11	F	SUB18
10:10	A. DE PESO	F12	F	SUB18
10:10	S. DISTÂNCIA	T20	M	SUB18
10:10	S. DISTÂNCIA	T21	M	SUB18



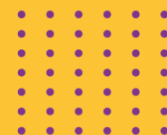
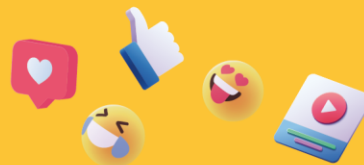

10:14	L. DE DARDO	F55	M	SUB18
10:22	L. DE DARDO	F56	M	SUB18
10:45	A. DE PESO	F20	F	SUB18
10:45	A. DE PESO	F21	F	SUB18
10:45	A. DE PESO	F36	F	SUB18
11:00	S. DISTÂNCIA	T37	M	SUB18
11:00	S. DISTÂNCIA	T38	M	SUB18
11:00	S. DISTÂNCIA	T43	M	SUB18
11:00	S. DISTÂNCIA	T44	M	SUB18
11:00	S. DISTÂNCIA	T47	M	SUB18
11:10	A. DE PESO	F37	F	SUB18
11:10	A. DE PESO	F40	F	SUB18
11:10	A. DE PESO	F46	F	SUB18

BALIZAMENTO – ATLETISMO

24/08/22 – QUARTA-FEIRA – ETAPA 1

ANEXO 1





PROGRAMA HORÁRIO - BOCHA

24/08/22 – QUARTA-FEIRA

CATEGORIA A

Jogo	Hora	Cat	Naipe	Atleta/Estado	X	Estado
1	11:00	A	FEM	1201- (PA) JAMILLY DA SILVA	X	1202- (MA) MAIRES VICTORIA C LEMOS
2	16:00	A	MASC	2201-(PB) ISAQUE DOS SANTOS SILVA	X	2202-(PA) RAYLAN VITORIO S DOS SANTOS
3	16:00	A	MASC	2301-(PA) JADSON RODRIGUES	X	2302-(PA) MIKAEL REBOUÇAS MONTEIRO

BOCHA – CATEGORIA B

Jogo	Hora	Cat	Naipe	Atleta/Estado	X	Estado
1	10:00	B	MASC	2203-(MA) GABRIEL S. AMORIM	X	2202-(MA) ANTONIO RAFAEL DE S DA SILVA
2	10:00	B	MASC	2201-(PB) ALEHANDRO MONTEIRO	X	2205-(MA) JOAO VITOR C MARTINS
3	10:00	B	MASC	2301-(PE) ANDREI DE SILVA	X	2304-(MA) VICTOR RANNIERI P SANTOS
4	10:00	B	MASC	2305-(MA) VITOR GUSTAVO ABREU	X	2302-(CE) ENRICO GOMES PAIVA
5	11:00	B	FEM	1201- (BA) AMANDA DE OLIVEIRA	X	1202-(MA) GESSICA LUANE S DA SILVA
6	11:00	B	FEM	1303-(PB) MARIA DE FÁTIMA G FERREIRA	X	1301-(PB) HELOISA RAMOS DE LIMA
7	11:00	B	FEM	1401-(RN) ALYCE VITÓRIA S CAVALCANTE	X	1402-(PB) LAISSA POLYANNA VASCONCELLOS
8	15:00	B	MASC	2203-(MA) GABRIEL AMORIM	X	2205-(MA) JOAO VITOR C MARTINS
9	15:00	B	MASC	2204-(PA) GABRIELL SILVA	X	2201-(PB) ALEHANDRO DA SILVA MONTEIRO
10	15:00	B	MASC	2301-(PE) ANDREI DE ALMEIDA SILVA	X	2302-(CE) ENRICO GOMES PAIVA
11	15:00	B	MASC	2303-(PB) ITALO GABRIEL DA S CABRAL	X	2305-(MA) VITOR GUSTAVO S ABREU
12	16:00	B	MASC	2402-(PA) DANIEL FOLHA G C ALVES	X	2403-(RN) JOSÉ ANTONIO NASCIMENTO

25/08/22 – QUINTA-FEIRA

BOCHA – CATEGORIA A

Jogo	Hora	Cat	Naipe	Atleta/Estado	X	Estado
1		A			X	
2		A			X	
3		A			X	

BOCHA – CATEGORIA B

Jogo	Hora	Cat	Naipe	Atleta/Estado	X	Estado
1		B			X	
2		B			X	
3		B			X	
4		B			X	
5		B			X	
6		B			X	





PARALIMPIADAS
ESCOLARES
2022



7		B			X	
8		B			X	
9		B			X	
10		B			X	
11		B			X	
12		B			X	

26/08/22 – SEXTA-FEIRA

BOCHA – CATEGORIA A

Jogo	Hora	Cat	Naipe	Atleta/Estado	X	Estado
1		A			X	
2		A			X	
3		A			X	

BOCHA – CATEGORIA B

Jogo	Hora	Cat	Naipe	Atleta/Estado	X	Estado
1		B			X	
2		B			X	
3		B			X	
4		B			X	
5		B			X	
6		B			X	
7		B			X	
8		B			X	
9		B			X	
10		B			X	
11		B			X	
12		B			X	



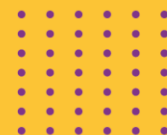

PROGRAMA HORÁRIO - NATAÇÃO

24/08/22 – QUARTA-FEIRA – 14h às 16h

1. RECONHECIMENTO DA PISCINA
2. VERIFICAÇÃO DOS DISPOSITIVOS DE SAÍDA E TAPPER
3. ORIENTAÇÃO SOBRE REGRAS COM A EQUIPE DE ARBITRAGEM

25/08/22 – QUINTA-FEIRA – 1ª ETAPA

- AQUECIMENTO: 13:30 às 14h20.
- INÍCIO DAS PROVAS: 14h30.

n.	PROVA	CAT.	GÊN.	CLASSES
1	200 metros Livre	B	F	S1, S2, S3, S4, S5 e S14
2	200 metros Livre	B	M	S1, S2, S3, S4, S5 e S14
3	200 metros Livre	C	F	S1, S2, S3, S4, S5 e S14
4	200 metros Livre	C	M	S1, S2, S3, S4, S5 e S14
5	*25 metros Livre	A	F	S1, S2, S3, S4, S5, S6, S7, S8, S9, S10, S11, S12, S13, S14 e S21
6	*25 metros Livre	A	M	S1, S2, S3, S4, S5, S6, S7, S8, S9, S10, S11, S12, S13 e S14
7	50 metros Livre	A	F	S1, S2, S3, S4, S5, S6, S7, S8, S9, S10, S11, S12, S13 e S14
8	50 metros Livre	A	M	S1, S2, S3, S4, S5, S6, S7, S8, S9, S10, S11, S12, S13 e S14
9	50 metros Livre	B	F	S1, S2, S3, S4, S5, S6, S7, S8, S9, S10, S11, S12 e S13
PREMIAÇÃO				
10	50 metros Livre	B	M	S1, S2, S3, S4, S5, S6, S7, S8, S9, S10, S11, S12 e S13
11	50 metros Livre	C	F	S1, S2, S3, S4, S5, S6, S7, S8, S9, S10, S11, S12 e S13
12	50 metros Livre	C	M	S1, S2, S3, S4, S5, S6, S7, S8, S9, S10, S11, S12 e S13
13	*25 metros Peito	A	F	SB1, SB2, SB3, SB4, SB5, SB6, SB7, SB8, SB9, SB11, SB12, SB13 e SB14
14	*25 metros Peito	A	M	SB1, SB2, SB3, SB4, SB5, SB6, SB7, SB8, SB9, SB11, SB12, SB13 e SB14
15	50 metros Peito	A	F	SB1, SB2, SB3, SB4, SB5, SB6, SB7, SB8, SB9, SB11, SB12, SB13 e SB14
16	50 metros Peito	A	M	SB1, SB2, SB3, SB4, SB5, SB6, SB7, SB8, SB9, SB11, SB12, SB13 e SB14
17	50 metros Peito	B	F	SB1, SB2 e SB3
18	50 metros Peito	B	M	SB1, SB2 e SB3
PREMIAÇÃO				
19	100 metros Peito	B	F	SB4, SB5, SB6, SB7, SB8, SB9, SB11, SB12, SB13 e SB14
20	100 metros Peito	B	M	SB4, SB5, SB6, SB7, SB8, SB9, SB11, SB12, SB13 e SB14
21	50 metros Peito	C	F	SB1, SB2 e SB3
22	50 metros Peito	C	M	SB1, SB2 e SB3
23	100 metros Peito	C	F	SB4, SB5, SB6, SB7, SB8, SB9, SB11, SB12, SB13 e SB14
24	100 metros Peito	C	M	SB4, SB5, SB6, SB7, SB8, SB9, SB11, SB12, SB13 e SB14
25	*75 metros Medley	A	F	SM1, SM2, SM3, SM4
26	*75 metros Medley	A	M	SM1, SM2, SM3, SM4
27	150 metros Medley	B	F	SM1, SM2, SM3, SM4



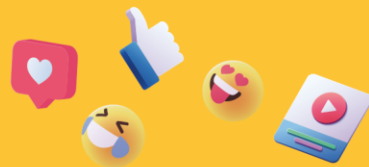

28	150 metros Medley	B	M	SM1, SM2, SM3, SM4
29	150 metros Medley	C	F	SM1, SM2, SM3, SM4
30	150 metros Medley	C	M	SM1, SM2, SM3, SM4
31	100 metros Medley	A	F	SM5, SM6, SM7, SM8, SM9, SM10, SM11, SM12, SM13 e SM14
32	100 metros Medley	A	M	SM5, SM6, SM7, SM8, SM9, SM10, SM11, SM12, SM13 e SM14
33	200 metros Medley	B	F	SM5, SM6, SM7, SM8, SM9, SM10, SM11, SM12, SM13 e SM14
34	200 metros Medley	B	M	SM5, SM6, SM7, SM8, SM9, SM10, SM11, SM12, SM13 e SM14
35	200 metros Medley	C	F	SM5, SM6, SM7, SM8, SM9, SM10, SM11, SM12, SM13 e SM14
36	200 metros Medley	C	M	SM5, SM6, SM7, SM8, SM9, SM10, SM11, SM12, SM13 e SM14
37	Rev. 4x25 metros Livre	A	Misto	40 Pontos, obrigatório ter no mínimo 1 atleta de cada tipo de deficiência

PREMIAÇÃO

26/08/22 – SEXTA-FEIRA – 2ª ETAPA

- AQUECIMENTO: 7h30 ÀS 8h20
- INÍCIO DAS PROVAS: 8h30

n	PROVA	CAT.	GÊN.	CLASSES
38	400 metros Livre	B	F	S6, S7, S8, S9, S10, S11, S12 e S13
39	400 metros Livre	B	M	S6, S7, S8, S9, S10, S11, S12 e S13
40	400 metros Livre	C	F	S6, S7, S8, S9, S10, S11, S12 e S13
41	400 metros Livre	C	M	S6, S7, S8, S9, S10, S11, S12 e S13
42	*25 metros Costas	A	F	S1, S2, S3, S4, S5, S6, S7, S8, S9, S10, S11, S12, S13 e S14
43	*25 metros Costas	A	M	S1, S2, S3, S4, S5, S6, S7, S8, S9, S10, S11, S12, S13 e S14
44	50 metros Costas	A	F	S1, S2, S3, S4, S5, S6, S7, S8, S9, S10, S11, S12, S13 e S14
45	50 metros Costas	A	M	S1, S2, S3, S4, S5, S6, S7, S8, S9, S10, S11, S12, S13 e S14
46	50 metros Costas	B	F	S1, S2, S3, S4 e S5
47	50 metros Costas	B	M	S1, S2, S3, S4 e S5

PREMIAÇÃO

48	100 metros Costas	B	F	S6, S7, S8, S9, S10, S11, S12, S13 e S14
49	100 metros Costas	B	M	S6, S7, S8, S9, S10, S11, S12, S13 e S14
50	50 metros Costas	C	F	S1, S2, S3, S4 e S5
51	50 metros Costas	C	M	S1, S2, S3, S4 e S5
52	100 metros Costas	C	F	S6, S7, S8, S9, S10, S11, S12, S13 e S14
53	100 metros Costas	C	M	S6, S7, S8, S9, S10, S11, S12, S13 e S14
54	100 metros Livre	B	F	S1, S2, S3, S4, S5, S6, S7, S8, S9, S10, S11, S12, S13 e S14

PREMIAÇÃO

55	100 metros Livre	B	M	S1, S2, S3, S4, S5, S6, S7, S8, S9, S10, S11, S12, S13, S14 e S21
56	100 metros Livre	C	F	S1, S2, S3, S4, S5, S6, S7, S8, S9, S10, S11, S12, S13 e S14
57	100 metros Livre	C	M	S1, S2, S3, S4, S5, S6, S7, S8, S9, S10, S11, S12, S13 e S14
58	*25 metros Borboleta	A	F	S1, S2, S3, S4, S5, S6, S7, S8, S9, S10, S11, S12, S13 e S14
59	*25 metros Borboleta	A	M	S1, S2, S3, S4, S5, S6, S7, S8, S9, S10, S11, S12, S13 e S14
60	50 metros Borboleta	A	F	S1, S2, S3, S4, S5, S6, S7, S8, S9, S10, S11, S12, S13 e S14





PARALIMPIADAS
ESCOLARES
2022



61	50 metros Borboleta	A	M	S1, S2, S3, S4, S5, S6, S7, S8, S9, S10, S11, S12, S13 e S14
62	50 metros Borboleta	B	F	S1, S2, S3, S4, S5, S6, S7
63	50 metros Borboleta	B	M	S1, S2, S3, S4, S5, S6, S7
64	100 metros Borboleta	B	F	S8, S9, S10, S11, S12, S13 e S14
65	100 metros Borboleta	B	M	S8, S9, S10, S11, S12, S13 e S14
66	50 metros Borboleta	C	F	S1, S2, S3, S4, S5, S6, S7
67	50 metros Borboleta	C	M	S1, S2, S3, S4, S5, S6, S7
68	100 metros Borboleta	C	F	S8, S9, S10, S11, S12, S13 e S14
69	100 metros Borboleta	C	M	S8, S9, S10, S11, S12, S13 e S14
70	Rev. 4x50 metros Livre	B	Misto	40 Pontos, obrigatório ter no mínimo 1 atleta de cada tipo de deficiência
71	Rev. 4x50 metros Livre	C	Misto	40 Pontos, obrigatório ter no mínimo 1 atleta de cada tipo de deficiência

PREMIAÇÃO





HOSPEDAGEM

HOTEL	EQUIPES/ESTADOS HOSPEDADOS	ENDEREÇO	RESPONSÁVEL	QUARTO
HOLIDAY INN NATAL	AL/SE/MA/PE	Av. Salgado Filho, 1906 – Lagoa Nova, Natal/RN - CEP: 59075-000	MARIANA	1106
SERHS NATAL	PA	Via Costeira Sen. Dinarte Medeiros Mariz, 6045 - Mãe Luíza, Natal - RN CEP: 59090-002	THAÍS DIAS	571
WISH NATAL	BA/CE/RN/PB	Via Costeira Sen. Dinarte Medeiros Mariz, 5525 - Mãe Luíza, Natal - RN CEP: 59090-002	MARINEZ LOTA	417
SENAC	EQUIPE DE TRABALHO	Via Costeira Sen. Dinarte Medeiros Mariz, 4020 - Mãe Luíza, Natal - RN CEP: 59090-002	DOUGLAS	102

ALIMENTAÇÃO

HOTEL WISH NATAL

24/08/22 – QUARTA-FEIRA

REFEIÇÃO	GRUPO	HORÁRIO
CAFÉ DA MANHÃ	BA/CE/RN/PB	05h30 – 10h
ALMOÇO	BA/CE/RN/PB	11h30 – 14h30
JANTAR	BA/CE/RN/PB	18h30 – 22h00

25/08/22 – QUINTA-FEIRA

REFEIÇÃO	GRUPO	HORÁRIO
CAFÉ DA MANHÃ	BA/CE/RN/PB	05h30 – 10h
ALMOÇO	BA/CE/RN/PB	11h30 – 14h30
JANTAR	BA/CE/RN/PB	18h30 – 22h00

26/08/22 – SEXTA-FEIRA

REFEIÇÃO	GRUPO	HORÁRIO
CAFÉ DA MANHÃ	BA/CE/RN/PB	05h30 – 10h
ALMOÇO	BA/CE/RN/PB	11h30 – 14h30
JANTAR	BA/CE/RN/PB	18h30 – 22h00

27/08/22 – SÁBADO

REFEIÇÃO	GRUPO	HORÁRIO
CAFÉ DA MANHÃ	BA/CE/RN/PB	05h30 – 10h
ALMOÇO	BA/CE/RN/PB	11h30 – 14h30



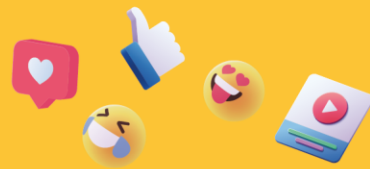

HOTEL SERHS NATAL

24/08/22 – QUARTA-FEIRA

REFEIÇÃO	GRUPO	HORÁRIO
CAFÉ DA MANHÃ	PA	05h30 – 10h
ALMOÇO		11h30 – 14h30
JANTAR		18h30 – 22h00

25/08/22 – QUINTA-FEIRA

REFEIÇÃO	GRUPO	HORÁRIO
CAFÉ DA MANHÃ	PA	05h30 – 10h
ALMOÇO		11h30 – 14h30
JANTAR		18h30 – 22h00

26/08/22 – SEXTA-FEIRA

REFEIÇÃO	GRUPO	HORÁRIO
CAFÉ DA MANHÃ	PA	05h30 – 10h
ALMOÇO		11h30 – 14h30
JANTAR		18h30 – 22h00

27/08/22 – SÁBADO

REFEIÇÃO	GRUPO	HORÁRIO
CAFÉ DA MANHÃ	PA	06h00 – 10h
ALMOÇO		12h – 14h30

HOTEL HOLIDAY INN NATAL

24/08/22 – QUARTA-FEIRA

REFEIÇÃO	GRUPO	HORÁRIO
CAFÉ DA MANHÃ	AL/SE/MA/PE	05h30 – 10h
ALMOÇO	AL/SE/MA/PE	11h30 – 14h30
JANTAR	AL/SE/MA/PE	18h30 – 22h00

25/08/22 – QUINTA-FEIRA

REFEIÇÃO	GRUPO	HORÁRIO
CAFÉ DA MANHÃ	AL/SE/MA/PE	05h30 – 10h
ALMOÇO	AL/SE/MA/PE	11h30 – 14h30
JANTAR	AL/SE/MA/PE	18h30 – 22h00





26/08/22 – SEXTA-FEIRA

REFEIÇÃO	GRUPO	HORÁRIO
CAFÉ DA MANHÃ	AL/SE/MA/PE	05h30 – 10h
ALMOÇO	AL/SE/MA/PE	11h30 – 14h30
JANTAR	AL/SE/MA/PE	18h30 – 22h00

27/08/22 – SÁBADO

REFEIÇÃO	GRUPO	HORÁRIO
CAFÉ DA MANHÃ	AL/SE/MA/PE	05h30 – 10h
ALMOÇO	AL/SE/MA/PE	12h – 14h30

HOTEL SENAC BARREIRA ROXA

24/08/22 – QUARTA-FEIRA

REFEIÇÃO	GRUPO	HORÁRIO
CAFÉ DA MANHÃ	EQUIPE DE TRABALHO	5h30 – 10h
ALMOÇO	EQUIPE DE TRABALHO	12h30 às 14h30
JANTAR	EQUIPE DE TRABALHO	18h30 – 22h

25/08/22 – QUINTA-FEIRA

REFEIÇÃO	GRUPO	HORÁRIO
CAFÉ DA MANHÃ	EQUIPE DE TRABALHO	5h30 – 10h
ALMOÇO	EQUIPE DE TRABALHO	12h30 às 14h30
JANTAR	EQUIPE DE TRABALHO	18h30 – 22h

26/08/22 – SEXTA-FEIRA

REFEIÇÃO	GRUPO	HORÁRIO
CAFÉ DA MANHÃ	EQUIPE DE TRABALHO	5h30 – 10h
ALMOÇO	EQUIPE DE TRABALHO	12h30 às 14h30
JANTAR	EQUIPE DE TRABALHO	18h30 – 22h

27/08/22 – SÁBADO

REFEIÇÃO	GRUPO	HORÁRIO
CAFÉ DA MANHÃ	EQUIPE DE TRABALHO	5h30 – 10h
ALMOÇO	EQUIPE DE TRABALHO	12h30 às 14h30



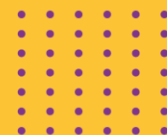
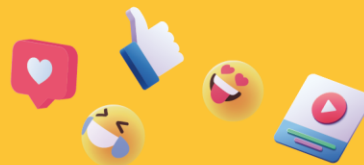

TRANSPORTE

ATENDIMENTO CLASSIFICAÇÃO – 23/08/22 – TERÇA-FEIRA

HOTÉIS HOLIDAY INN E HOTEL SEHRS – LOCAIS DE CLASSIFICAÇÕES / CLÍNICA OFTALMOLÓGICA

07:00
08:00
09:00
10:00
12:30
13:30
14:30

LOCAIS DE CLASSIFICAÇÕES - HOTÉIS

10:00
11:00
12:00
15:00
16:00
17:00

COMPETIÇÃO – 24/08/22 – QUARTA-FEIRA A 26/08/22 – SEXTA-FEIRA

As saídas dos HOTÉIS/LOCAIS DE COMPETIÇÕES ocorrerão conforme os horários pré-definidos abaixo:

24/08 e 25/08 (Quarta-feira e Quinta-feira)

ATLETISMO (UFRN)	ATLETISMO (UFRN) - HOTÉIS
06:30	12:00
	12:30
BOCHA (CENTRO DE CONVENÇÕES)	BOCHA (CENTRO DE CONVENÇÕES) – HOTÉIS
07:30	12:30
NATAÇÃO (COLÉGIO MARISTA)	NATAÇÃO (COLÉGIO MARISTA) – HOTÉIS
13:00	17:00
BOCHA (CENTRO DE CONVENÇÕES)	17:30
13:30	

26/08 (Sexta-feira)

HOTÉIS – LOCAIS DE COMPETIÇÕES	LOCAIS DE COMPETIÇÕES - HOTÉIS
06:30 – ATLETISMO	12:00
07:00 – NATAÇÃO	12:30
07:30 - BOCHA	13:00



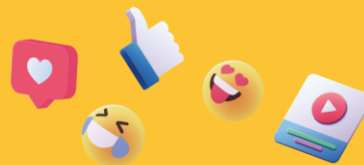

CERIMÔNIA DE ENCERRAMENTO - 26/08/22 – SEXTA-FEIRA

As saídas dos HOTÉIS ocorrerão conforme os horários pré-definidos abaixo:

26/08 (Sexta-feira)
HOTÉIS HOLIDAY INN E SEHRS – HOTEL WISH
17:30
18:00

As saídas do HOTEL WISH ocorrerão conforme os horários pré-definidos abaixo:

26/08 (Sexta-feira)
HOTEL WISH – HOTÉIS HOLIDAY INN E SEHRS
21:00
21:30

ATENDIMENTO MÉDICO

Médico Responsável:

Dr. ROBERTO VITAL – HOTEL WISH NATAL – QUARTO: 638

Haverá uma **Ambulância UTI Móvel** disponível em cada hotel onde as delegações estão hospedadas.

Horário: das 18h até as 6h (durante toda a noite).

Qualquer intercorrência, favor buscar atendimento nesta ambulância.

ATENDIMENTO AMBULÂNCIA – PLANTÃO MÉDICO

23/08/2022 – TERÇA-FEIRA

HOTEL/HORÁRIO	MÉDICO
BARREIRA ROCHA	Dr ^a Alice Letícia Pereira da Silva CRM RN - (84) 996056142
HOLIDAY	Dr. João Guilherme Fontes Cardoso de Lima CRM RN 9587 - (84) 996253367
SERNS	Unidade Básica
WISH	Unidade Básica



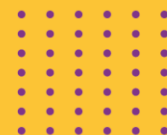

24/08/2022 – QUARTA-FEIRA

HOTEL/HORÁRIO	MÉDICO
BARREIRA ROCHA	Dr ^a Alice Letícia Pereira da Silva CRM RN - (84) 996056142
HOLIDAY	Dr. João Guilherme Fontes Cardoso de Lima CRM RN 9587 - (84) 996253367
SERNS	Unidade Básica
WISH	Unidade Básica
UFRN	Dr ^a Bruna Stefanni de Medeiros Ramos CRM RN 11744 - (84) 999960319
MARISTA	Dr ^a Bruna Stefanni de Medeiros Ramos CRM RN 11744 - (84) 999960319
CCN	Dr ^a Alessa Cavalcanti Dantas CRM RN 11881 - (84) 999848098

25/08/2022 – QUINTA-FEIRA

HOTEL/HORÁRIO	MÉDICO
BARREIRA ROCHA	Dr ^a Alice Letícia Pereira da Silva CRM RN - (84) 996056142
HOLIDAY	Dr. João Guilherme Fontes Cardoso de Lima CRM RN 9587 - (84) 996253367
SERNS	Unidade Básica
WISH	Unidade Básica
UFRN	Dr ^a Bruna Stefanni de Medeiros Ramos CRM RN 11744 - (84) 999960319
MARISTA	Dr ^a Bruna Stefanni de Medeiros Ramos CRM RN 11744 - (84) 999960319
CCN	Dr. Sávio Nixon Passos Luz CRM RN - (84) 998842765





26/08/2022 – SEXTA-FEIRA

HOTEL/HORÁRIO	MÉDICO
BARREIRA ROCHA	Dr ^a Alice Letícia Pereira da Silva CRM RN - (84) 996056142
HOLIDAY	Dr. João Guilherme Fontes Cardoso de Lima CRM RN 9587 - (84) 996253367
SERNS	Unidade Básica
WISH	Unidade Básica
UFRN	Dr. Sávio Nixon Passos Luz CRM RN - (84) 998842765
MARISTA	Dr. Sávio Nixon Passos Luz CRM RN - (84) 998842765
CCN	Dr ^a Bruna Stefanni de Medeiros Ramos CRM RN 11744 - (84) 999960319
ENCERRAMENTO	Dr. Sávio Nixon Passos Luz CRM RN - (84) 998842765
COORDENADOR	Dr. Roberto Vital

INFORMATIVO IMPRENSA

Os coletes de imprensa deverão ser retirados nas arenas no espaço "Sala de Imprensa". Ao término da cobertura, o jornalista/fotógrafo deverá devolver o colete.

As fotos oficiais do CPB serão disponibilizadas até o fim de cada dia de eventos no Flickr (<https://www.flickr.com/photos/cpboficial>) e o uso é livre para fins editoriais, com os devidos créditos.

Caso a delegação receba algum pedido específico por parte dos veículos de suas cidades, estados, pedimos que avise a equipe de Comunicação para que possamos auxiliar da melhor maneira possível.

Contatos:

GUILHERME YOSHIDA

(11) 99169-9411

E-mail: guilherme.yoshida@cpb.org.br

GIOVANNA CHENCCI

(11) 97478-5612





AVISO IMPORTANTE – FRIGOBAR HOTEL

Aos Chefes de Delegações,

Recebemos solicitações por parte dos Chefes de Delegações para o esvaziamento do frigobar. Este serviço é cobrado pelo hotel e por apartamento no valor de R\$ 50,00 (cinquenta reais).

Comunicamos que o CPB não arcará com os custos desse serviço, bem como pelo consumo dos itens dentro dos quartos, ficando sob a responsabilidade das delegações qualquer despesa extra realizada durante o evento por qualquer membro do seu grupo.

Sugerimos a divulgação desta informação aos integrantes das delegações, pois as despesas desta natureza serão cobradas pelos hotéis no check out.

At.t

Ramon Pereira de Souza
Diretor Geral do CPB





PARALÍMPICAS
ESCOLARES
2022

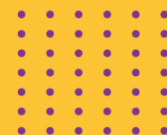
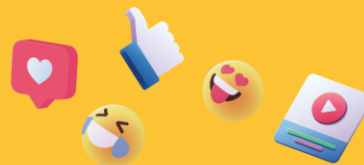

ANEXO 1

BALIZAMENTO ATLETISMO

ETAPA 1



COMITÊ PARALÍMPICO
BRASILEIRO





PARALIMPIADAS
ESCOLARES
2022

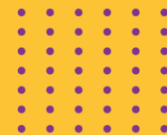

COMITÊ PARALÍMPICO
BRASILEIRO



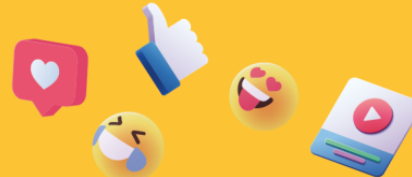

PARALIMPÍADAS ESCOLARES REGIONAL NATAL

ATLETISMO
23 de Ago de 2022 20:39

Lista Inicial - Etapa: 1 - 24/08/2022

60M - T11 - FEMININO - 08:00 (1821) - SUB14

Nº	Nome	Dt. Nasc	Classe	Clube	Raia
132	MARIA HELOISE DIAS BARBOSA	19/09/2010	T11	PB	3
65	ANA PAULA SANTA BRÍGIDA NAVEGANTES	26/04/2009	T11	PA	5

L. DE PELOTA - F11 - MASCULINO - 08:00 (1905) - SUB14

Nº	Nome	Dt. Nasc	Classe	Clube	Raia
123	JOSÉ MARCOS MARTINS DOS SANTOS	12/03/2009	F11	PB	1

L. DE PELOTA - F35 - MASCULINO - 08:00 (1913) - SUB14

Nº	Nome	Dt. Nasc	Classe	Clube	Raia
171	LUIZ ADRIANO PEREIRA DA SILVA	18/10/2009	F35	PE	1
139	PEDRO HENRIQUE DA SILVA FERNANDES	21/08/2011	F35	PB	2

L. DE PELOTA - F40 - MASCULINO - 08:00 (1917) - SUB14

Nº	Nome	Dt. Nasc	Classe	Clube	Raia
190	CARLOS SAMUEL REINALDO DA SILVA	24/05/2011	F40	RN	1
83	HILDI GERSON DOS SANTOS MODESTO	20/04/2010	F40	PA	2

L. DE PELOTA - F41 - MASCULINO - 08:00 (1918) - SUB14

Nº	Nome	Dt. Nasc	Classe	Clube	Raia
152	DEIVID BARROS DE LIMA	31/10/2010	F41	PE	1

L. DE PELOTA - F43 - MASCULINO - 08:00 (1920) - SUB14

Nº	Nome	Dt. Nasc	Classe	Clube	Raia
122	JOSÉ LEONEL CANDIDO DE LIMA	19/04/2010	F43	PB	1

L. DE PELOTA - F44 - MASCULINO - 08:00 (1921) - SUB14

Nº	Nome	Dt. Nasc	Classe	Clube	Raia
168	KEYRYSSON KAUÃ DE SOUZA NUNES	14/04/2009	F44	PE	1

L. DE PELOTA - F64 - MASCULINO - 08:00 (1936) - SUB14

Nº	Nome	Dt. Nasc	Classe	Clube	Raia
140	PEDRO HENRIQUE SILVA LIMA	30/04/2010	F64	PB	1

L. DE PELOTA - F34 - MASCULINO - 08:00 (1912) - SUB14

Nº	Nome	Dt. Nasc	Classe	Clube	Raia
24	LUIZ OTAVIO DA SILVA	09/09/2009	F34	CE	1

L. DE PELOTA - F54 - MASCULINO - 08:00 (1928) - SUB14

Nº	Nome	Dt. Nasc	Classe	Clube	Raia
183	RAICK DA SILVA LACERDA	11/03/2009	F54	PE	1

L. DE PELOTA - F56 - MASCULINO - 08:00 (1930) - SUB14

Nº	Nome	Dt. Nasc	Classe	Clube	Raia
150	ANTÔNIO VICTOR GOMES DA SILVA	07/06/2010	F56	PE	1
153	ERIK VICTOR DA SILVA COSTA	19/02/2009	F56	PE	2

S. DISTÂNCIA - T20 - MASCULINO - 08:00 (1010) - SUB14

Nº	Nome	Dt. Nasc	Classe	Clube	Raia
186	VITOR EMANUEL SOUZA VIANA	11/03/2011	T20	PE	1
163	JOSÉ ALEXANDRE COSTA SILVA	10/07/2009	T20	PE	2
160	JOÃO PEDRO BURGOS DA COSTA	20/07/2010	T20	PE	3
164	JOSÉ CESAR DA SILVA SANTOS CARVALHO	14/11/2011	T20	PE	4
61	YANN EMANUEL SANTOS SANTOS	27/01/2010	T20	MA	5
55	PEDRO ANTONIO MATIAS FERNANDES	09/05/2010	T20	MA	6
130	MARCUS VINICIUS DE AZEVEDO SILVA	11/02/2010	T20	PB	7
113	FLÁVIO ALMEIDA FELIZARDO	12/03/2009	T20	PB	8
34	YTALO RODRIGUES DE MOURA	13/12/2010	T20	CE	9
15	CAUÃ FERREIRA DA SILVA	22/09/2009	T20	CE	10
107	TASSIO YAN CARDOSO DOS SANTOS	25/03/2009	T20	PA	11
106	RONALDY TORRES DE SOUZA	19/11/2010	T20	PA	12

60M - T35 - FEMININO - 08:05 (1829) - SUB14

Nº	Nome	Dt. Nasc	Classe	Clube	Raia
78	FABIANE MARQUES DOS SANTOS	27/12/2009	T35	PA	3
143	RUTH VITORIA DO NASCIMENTO FERREIRA	20/05/2010	T35	PB	4

60M - T37 - FEMININO - 08:05 (1831) - SUB14

Nº	Nome	Dt. Nasc	Classe	Clube	Raia
142	REBECA CÉSAR BORGES	02/06/2011	T37	PB	5

60M - T47 - FEMININO - 08:05 (1840) - SUB14

Nº	Nome	Dt. Nasc	Classe	Clube	Raia
175	MAYSA VITÓRIA DA SILVA	25/03/2011	T46	PE	6

60M - T11 - MASCULINO - 08:10 (1793) - SUB14

Nº	Nome	Dt. Nasc	Classe	Clube	Raia
123	JOSÉ MARCOS MARTINS DOS SANTOS	12/03/2009	T11	PB	3

60M - T12 - MASCULINO - 08:10 (1794) - SUB14

Nº	Nome	Dt. Nasc	Classe	Clube	Raia
128	LUCAS SILVA MOURA	02/09/2010	T12	PB	5



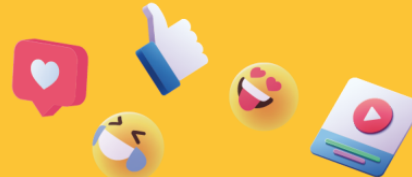

**PARALIMPIADAS ESCOLARES REGIONAL
NATAL**

ATLETISMO
23 de Ago de 2022 20:39

60M - T35 - MASCULINO - 08:15 (1801) - SUB14						75M - T12 - FEMININO - 08:35 (1998) - SUB16					
Nº	Nome	Dt. Nasc	Classe	Clube	Raia	Nº	Nome	Dt. Nasc	Classe	Clube	Raia
171	LUIZ ADRIANO PEREIRA DA SILVA	18/10/2009	T35	PE	3	145	YASMIM ALVES DA CUNHA	07/05/2008	T12	PB	7
139	PEDRO HENRIQUE DA SILVA FERNANDES	21/08/2011	T35	PB	4	L. DE DARDO - F13 - MASCULINO - 08:35 (950) - SUB16					
60M - T37 - MASCULINO - 08:15 (1803) - SUB14						L. DE DARDO - F35 - MASCULINO - 08:35 (951) - SUB16					
Nº	Nome	Dt. Nasc	Classe	Clube	Raia	Nº	Nome	Dt. Nasc	Classe	Clube	Raia
178	NICOLAS DE FRANÇA MARQUES	26/10/2011	T37	PE	5	11	RIQUELME ARAUJO ALVES DOS SANTOS	26/07/2008	F13	BA	1
167	KAUÃ VINICIUS SANTANA PONCIANO LINS	09/12/2010	T37	PE	6	L. DE DARDO - F37 - MASCULINO - 08:35 (953) - SUB16					
104	PEDRO HENRIQUE CARVALHO SOUZA	24/04/2011	T37	PA	7	Nº	Nome	Dt. Nasc	Classe	Clube	Raia
60M - T38 - MASCULINO - 08:15 (1804) - SUB14						L. DE DARDO - F44 - MASCULINO - 08:35 (957) - SUB16					
Nº	Nome	Dt. Nasc	Classe	Clube	Raia	Nº	Nome	Dt. Nasc	Classe	Clube	Raia
13	CARLOS EDUARDO PEREIRA DA SILVA	11/01/2010	T38	CE	8	151	CARLOS ANDRÉ DA SILVA MAGALHÃES	07/03/2007	F37	PE	1
60M - T43 - MASCULINO - 08:20 (1808) - SUB14						L. DE DARDO - F35 - MASCULINO - 08:35 (951) - SUB18					
Nº	Nome	Dt. Nasc	Classe	Clube	Raia	Nº	Nome	Dt. Nasc	Classe	Clube	Raia
122	JOSÉ LEONEL CANDIDO DE LIMA	19/04/2010	T43	PB	1	144	WESLEY RYAN DE SOUSA SOUTO	19/01/2007	F44	PB	1
60M - T44 - MASCULINO - 08:20 (1809) - SUB14						L. DE DARDO - F34 - MASCULINO - 08:35 (1244) - SUB16					
Nº	Nome	Dt. Nasc	Classe	Clube	Raia	Nº	Nome	Dt. Nasc	Classe	Clube	Raia
136	MAYCON ARAUJO FERREIRA DA SILVA	20/06/2010	T44	PB	2	162	JONAS RAÍRAN DOS SANTOS	31/12/2005	F35	PE	1
60M - T47 - MASCULINO - 08:20 (1812) - SUB14						L. DE DARDO - F55 - MASCULINO - 08:35 (1241) - SUB16					
Nº	Nome	Dt. Nasc	Classe	Clube	Raia	Nº	Nome	Dt. Nasc	Classe	Clube	Raia
114	HENRIQUE LUCAS QUEIROS	09/05/2010	T46	PB	3	127	LUCAS GABRIEL DA SILVA	07/11/2007	F55	PB	1
76	ENDERSON DO ROSARIO SOUSA	03/10/2009	T47	PA	4	18	FRANCISCO KAUAN SOUSA DOS SANTOS	01/09/2008	F55	CE	2
161	JOÃO PEDRO GOMES E MOURA	24/07/2010	T46	PE	5	L. DE DARDO - F56 - MASCULINO - 08:35 (1212) - SUB16					
60M - T34 - FEMININO - 08:25 (1828) - SUB14						L. DE DARDO - F34 - MASCULINO - 08:35 (1244) - SUB18					
Nº	Nome	Dt. Nasc	Classe	Clube	Raia	Nº	Nome	Dt. Nasc	Classe	Clube	Raia
146	YASMIM GABRIELLY SANTOS MARTINS	14/12/2009	T34	PB	3	181	PETRUS SAUL DA COSTA LIMA	24/08/2007	F56	PE	1
60M - T34 - MASCULINO - 08:30 (1800) - SUB14						L. DE DARDO - F34 - MASCULINO - 08:35 (1244) - SUB18					
Nº	Nome	Dt. Nasc	Classe	Clube	Raia	Nº	Nome	Dt. Nasc	Classe	Clube	Raia
24	LUIZ OTÁVIO DA SILVA	09/09/2009	T34	CE	3	118	JOÃO VÍTOR SANTOS DA NÓBREGA	17/09/2005	F34	PB	1
75M - T11 - FEMININO - 08:35 (1997) - SUB16						L. DE DARDO - F34 - MASCULINO - 08:35 (1244) - SUB18					
Nº	Nome	Dt. Nasc	Classe	Clube	Raia	Nº	Nome	Dt. Nasc	Classe	Clube	Raia
66	ANGELINA JAMILY BRAGA OLIVEIRA	16/11/2008	T11	PA	1	14	CARLOS HENRIQUE LIMA CARVALHO	24/06/2006	F34	CE	2
154	ESTHEFANY ALICE DA SILVA ANDRADE	03/08/2008	T11	PE	3						
133	MARIA LUIZA ALMEIDA VIEIRA	03/04/2008	T11	PB	5						



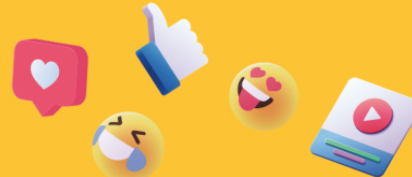

PARALIMPÍADAS ESCOLARES REGIONAL
NATAL

ATLETISMO
23 de Ago de 2022 20:39

75M - T35 - FEMININO - 08:40 (2005) - SUB16						75M - T11 - MASCULINO - 08:50 (1969) - SUB16					
Nº	Nome	Dt. Nasc	Classe	Clube	Raia	Nº	Nome	Dt. Nasc	Classe	Clube	Raia
101	MARIA PAULA DOS SANTOS BENICIO	16/04/2008	T35	PA	3	82	HENRY SALES ROCHA	29/08/2008	T11	PA	1
75M - T36 - FEMININO - 08:40 (2006) - SUB16						75M - T13 - MASCULINO - 08:50 (1971) - SUB16					
Nº	Nome	Dt. Nasc	Classe	Clube	Raia	Nº	Nome	Dt. Nasc	Classe	Clube	Raia
64	ANA PAULA PEDROSA GARCIA GALVÃO	02/01/2008	T36	PA	4	67	ANTONIO IZAQUE DO CARMO MARTINS	16/08/2007	T11	PA	3
75M - T37 - FEMININO - 08:40 (2007) - SUB16						75M - T35 - MASCULINO - 08:55 (1977) - SUB16					
Nº	Nome	Dt. Nasc	Classe	Clube	Raia	Nº	Nome	Dt. Nasc	Classe	Clube	Raia
115	HILARY ESMERALDA ALONSO DASILVA MELO	01/11/2007	T37	PB	5	99	LUIS FERNANDO PEREIRA MORAES	21/04/2008	T35	PA	2
75M - T47 - FEMININO - 08:45 (2016) - SUB16						75M - T37 - MASCULINO - 08:55 (1979) - SUB16					
Nº	Nome	Dt. Nasc	Classe	Clube	Raia	Nº	Nome	Dt. Nasc	Classe	Clube	Raia
169	LÍVIA MARIA DE CASTRO NUNES	26/04/2008	T47	PE	5	170	LUAN CARLOS TORRES FELTRIN	01/07/2008	T37	PE	3
191	ESTER BARBOSA DA COSTA	01/01/2008	T47	RN	6	151	CARLOS ANDRÉ DA SILVA MAGALHÃES	07/03/2007	T37	PE	6
S. DISTÂNCIA - T37 - MASCULINO - 08:45 (1012) - SUB14						75M - T38 - MASCULINO - 08:55 (1980) - SUB16					
Nº	Nome	Dt. Nasc	Classe	Clube	Raia	Nº	Nome	Dt. Nasc	Classe	Clube	Raia
167	KAUÁ VINICIUS SANTANA PONCIANO LINS	09/12/2010	T37	PE	1	117	JOÃO GABRIEL DIAS DA SILVA	05/10/2008	T38	PB	7
178	NICOLAS DE FRANÇA MARQUES	26/10/2011	T37	PE	2	75M - T43 - MASCULINO - 09:00 (1984) - SUB16					
S. DISTÂNCIA - T38 - MASCULINO - 08:45 (1013) - SUB14						75M - T44 - MASCULINO - 09:00 (1985) - SUB16					
Nº	Nome	Dt. Nasc	Classe	Clube	Raia	Nº	Nome	Dt. Nasc	Classe	Clube	Raia
13	CARLOS EDUARDO PEREIRA DA SILVA	11/01/2010	T38	CE	1	16	ERICK DO NASCIMNETO GOMES	25/02/2008	T43	CE	2
S. DISTÂNCIA - T44 - MASCULINO - 08:45 (1015) - SUB14						75M - T45 - MASCULINO - 09:00 (1986) - SUB16					
Nº	Nome	Dt. Nasc	Classe	Clube	Raia	Nº	Nome	Dt. Nasc	Classe	Clube	Raia
168	KEYRYSSON KAUÁ DE SOUZA NUNES	14/04/2009	T44	PE	1	80	GUSTAVO COSTA MANTEIGA	07/06/2007	T45	PA	3
136	MAYCON ARAUJO FERREIRA DA SILVA	20/06/2010	T44	PB	2	75M - T34 - MASCULINO - 09:05 (1976) - SUB16					
S. DISTÂNCIA - T47 - MASCULINO - 08:45 (1016) - SUB14						75M - T53 - MASCULINO - 09:05 (1991) - SUB16					
Nº	Nome	Dt. Nasc	Classe	Clube	Raia	Nº	Nome	Dt. Nasc	Classe	Clube	Raia
114	HENRIQUE LUCAS QUEIROS	09/05/2010	T46	PB	1	127	LUCAS GABRIEL DA SILVA	07/11/2007	T53	PB	5
S. DISTÂNCIA - T64 - MASCULINO - 08:45 (1742) - SUB14						75M - T34 - MASCULINO - 09:05 (1976) - SUB16					
Nº	Nome	Dt. Nasc	Classe	Clube	Raia	Nº	Nome	Dt. Nasc	Classe	Clube	Raia
140	PEDRO HENRIQUE SILVA LIMA	30/04/2010	T64	PB	1	203	THALES MATHEUS FERREIRA DOS SANTOS	27/02/2007	T34	RN	4
S. DISTÂNCIA - T11 - MASCULINO - 08:45 (1007) - SUB16						75M - T53 - MASCULINO - 09:05 (1991) - SUB16					
Nº	Nome	Dt. Nasc	Classe	Clube	Raia	Nº	Nome	Dt. Nasc	Classe	Clube	Raia
82	HENRY SALES ROCHA	29/08/2008	T11	PA	1	127	LUCAS GABRIEL DA SILVA	07/11/2007	T53	PB	5



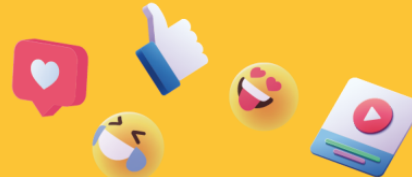

PARALIMPÍADAS ESCOLARES REGIONAL
NATAL

ATLETISMO
23 de Ago de 2022 20:39

75M - T54 - MASCULINO - 09:05 (1992) - SUB16						39	CAROLINE OLIVEIRA NOGUEIRA MARTINS	30/08/2006	T35	MA	3
Nº	Nome	Dt. Nasc	Classe	Clube	Raia	100M - T36 - FEMININO - 09:15 (867) - SUB18					
29	PEDRO PAULO DE OLIVEIRA LIMA	28/01/2008	T54	CE	6	Nº	Nome	Dt. Nasc	Classe	Clube	Raia
L. DE DARDO - F36 - MASCULINO - 09:05 (952) - SUB18						87	JAMILE VITORIA DEL AGUILAL SANTOS	06/05/2006	T36	PA	4
Nº	Nome	Dt. Nasc	Classe	Clube	Raia	75	EMILY CASTELO DOS REIS	29/12/2006	T36	PA	5
71	CARLOS CAUÃ GONÇALVES SERRÃO	11/03/2006	F36	PA	1	100M - T37 - FEMININO - 09:15 (868) - SUB18					
L. DE DARDO - F37 - MASCULINO - 09:05 (953) - SUB18						Nº	Nome	Dt. Nasc	Classe	Clube	Raia
Nº	Nome	Dt. Nasc	Classe	Clube	Raia	97	LUANA REGINA DE ALMEIDA DOS SANTOS	07/01/2005	T37	PA	6
195	JOÃO VITOR COSTA DE ARAUJO	05/11/2006	F37	RN	1	155	ÉVELYN CAROLINNE DA SILVA FERREIRA	01/08/2005	T37	PE	7
L. DE DARDO - F40 - MASCULINO - 09:05 (955) - SUB18						S. DISTÂNCIA - T20 - MASCULINO - 09:15 (1010) - SUB16					
Nº	Nome	Dt. Nasc	Classe	Clube	Raia	Nº	Nome	Dt. Nasc	Classe	Clube	Raia
33	WILLIAM RIBEIRO CRISPIM	23/02/2005	F40	CE	1	173	MARCELO HENRIQUE DE MELO MAGALHÃES	29/01/2008	T20	PE	1
L. DE DARDO - F43 - MASCULINO - 09:05 (1354) - SUB18						148	ALEXSSANDRO RODRIGUES DE OLIVEIRA	16/01/2007	T20	PE	2
Nº	Nome	Dt. Nasc	Classe	Clube	Raia	184	ROBSON CESAR SILVA	07/07/2007	T20	PE	3
157	GABRIEL SILVA LUNA	13/02/2006	F43	PE	1	43	GABRIEL HENRIQUE CARVALHO DE SOUSA	18/09/2007	T20	MA	4
L. DE DARDO - F44 - MASCULINO - 09:05 (957) - SUB18						40	DANIEL WILLIAM GOMES AMORIM	01/01/2008	T20	MA	5
Nº	Nome	Dt. Nasc	Classe	Clube	Raia	58	THALLYSSON VITOR DA SILVA ALENCAR	30/12/2007	T20	MA	6
159	JOÃO PEDRO ALBUQUERQUE DAMASCENO	11/06/2006	F44	PE	1	111	CLÁUDIO CRISTIANO ANSELMO DA SILVA	09/10/2008	T20	PB	7
L. DE DARDO - F46 - MASCULINO - 09:05 (958) - SUB18						137	OTÁVIO CAIO DE OLIVEIRA SILVA	01/01/2007	T20	PB	8
Nº	Nome	Dt. Nasc	Classe	Clube	Raia	141	RAMOM VENANCIO BEZERRA	18/10/2008	T20	PB	9
121	JOSÉ ARMANDO SALUSTIANO SANTOS	14/03/2005	F46	PB	1	21	GABRYEL MESSI SOUSA RODRIGUES	26/09/2007	T20	CE	10
L. DE DARDO - F64 - MASCULINO - 09:05 (1708) - SUB18						63	ADILSON PEREIRA DA SILVA	12/04/2008	T20	PA	11
Nº	Nome	Dt. Nasc	Classe	Clube	Raia	72	CARLOS HENRIQUE SANTA ROSA ARAUJO	21/09/2007	T20	PA	12
158	HELENILDO VINICIUS OLIVEIRA DE MELO	24/03/2006	F64	PE	1	92	KARLOS FRANCISCO FARIAS DE MORAES	22/11/2007	T20	PA	13
100M - T11 - FEMININO - 09:10 (861) - SUB18						S. DISTÂNCIA - T21 - MASCULINO - 09:15 (2810) - SUB16					
Nº	Nome	Dt. Nasc	Classe	Clube	Raia	Nº	Nome	Dt. Nasc	Classe	Clube	Raia
86	ISABELLY VITÓRIA GUIMARÃES IMBIRIBA	22/09/2005	T11	PA	1	176	MIGUEL DOS SANTOS DE SOUZA	04/11/2008	T21	PE	1
209	KELIANNY DOS SANTOS	31/05/2005	T11	SE	3	100M - T11 - MASCULINO - 09:20 (845) - SUB18					
73	CINTHYA LARISSA RABELO DA SILVA	02/09/2006	T11	PA	5	Nº	Nome	Dt. Nasc	Classe	Clube	Raia
100M - T12 - FEMININO - 09:10 (862) - SUB18						98	LUCAS RODRIGUES DA COSTA	10/11/2005	T11	PA	3
Nº	Nome	Dt. Nasc	Classe	Clube	Raia	81	GUSTAVO DA SILVA DE OLIVEIRA	06/02/2006	T11	PA	5
100	MARIA ELIZA DE SOUZA NEVES	16/01/2006	T12	PA	7	100M - T12 - MASCULINO - 09:25 (846) - SUB18					
100M - T35 - FEMININO - 09:15 (866) - SUB18						Nº	Nome	Dt. Nasc	Classe	Clube	Raia
Nº	Nome	Dt. Nasc	Classe	Clube	Raia						



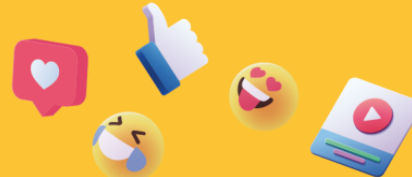

PARALIMPÍADAS ESCOLARES REGIONAL
NATAL

ATLETISMO
23 de Ago de 2022 20:39

196	KAUE ERIK SOUZA CAMARA	12/12/2006	T12	RN	3	26	MAYRA LUIZE SOUSA SANTOS	25/01/2005	F34	CE	1
138	PEDRO ENRIQUE CÂNDIDO GOMES	06/04/2006	T12	PB	5	100M - T44 - MASCULINO - 09:40 (855) - SUB18					
100M - T13 - MASCULINO - 09:25 (847) - SUB18						Nº	Nome	Dt. Nasc	Classe	Clube	Raia
Nº	Nome	Dt. Nasc	Classe	Clube	Raia	108	VITOR KAUAN DOS SANTOS RIBEIRO	22/03/2005	T44	PA	3
91	KALEL SOUSA LIMA	11/12/2006	T13	PA	7	124	JOSE MARIANO DE SALES SILVA	01/06/2006	T44	PB	4
100M - T35 - MASCULINO - 09:30 (850) - SUB18						159	JOÃO PEDRO ALBUQUERQUE DAMASCENO	11/06/2006	T44	PE	5
Nº	Nome	Dt. Nasc	Classe	Clube	Raia	100M - T47 - MASCULINO - 09:40 (856) - SUB18					
162	JONAS RAÍRAN DOS SANTOS	31/12/2005	T35	PE	3	Nº	Nome	Dt. Nasc	Classe	Clube	Raia
100M - T36 - MASCULINO - 09:30 (851) - SUB18						202	RIAN RAFAEL SILVA RIBEIRO	17/04/2005	T47	RN	6
Nº	Nome	Dt. Nasc	Classe	Clube	Raia	121	JOSÉ ARMANDO SALUSTIANO SANTOS	14/03/2005	T46	PB	7
96	LUAN LINCON PINHEIRO SOUZA	29/03/2006	T36	PA	4	A. DE PESO - F11 - FEMININO - 09:40 (1299) - SUB14					
71	CARLOS CAUÃ GONÇALVES SERRÃO	11/03/2006	T36	PA	5	Nº	Nome	Dt. Nasc	Classe	Clube	Raia
100M - T37 - MASCULINO - 09:30 (852) - SUB18						132	MARIA HELOISE DIAS BARBOSA	19/09/2010	F11	PB	1
Nº	Nome	Dt. Nasc	Classe	Clube	Raia	65	ANA PAULA SANTA BRÍGIDA NAVEGANTES	26/04/2009	F11	PA	2
1	EDUARDO EFRAIM DE ARAUJO AUDÁLIO	22/06/2006	T37	AL	6	A. DE PESO - F20 - FEMININO - 09:40 (1301) - SUB14					
193	GABRIEL CORIOLANO VASCONCELOS GERMANO	20/03/2006	T37	RN	7	Nº	Nome	Dt. Nasc	Classe	Clube	Raia
100M - T38 - MASCULINO - 09:30 (853) - SUB18						134	MAYARA CAMILLY ARAÚJO DA SILVA	07/02/2011	F20	PB	1
Nº	Nome	Dt. Nasc	Classe	Clube	Raia	74	EMELLY DA SILVA MAIA	19/07/2010	F20	PA	2
172	LUIZ HENRIQUE PEREIRA DOS SANTOS	09/06/2005	T38	PE	8	93	LANNA CIBELLY VERAS SOUZA	18/01/2009	F20	PA	3
100M - T42 - MASCULINO - 09:35 (854) - SUB18						A. DE PESO - F11 - FEMININO - 09:40 (1299) - SUB16					
Nº	Nome	Dt. Nasc	Classe	Clube	Raia	Nº	Nome	Dt. Nasc	Classe	Clube	Raia
5	VINICIUS SANTOS DA SILVA	11/05/2005	T42	AL	3	133	MARIA LUIZA ALMEIDA VIEIRA	03/04/2008	F11	PB	1
100M - T43 - MASCULINO - 09:35 (1346) - SUB18						A. DE PESO - F12 - FEMININO - 09:40 (1300) - SUB16					
Nº	Nome	Dt. Nasc	Classe	Clube	Raia	Nº	Nome	Dt. Nasc	Classe	Clube	Raia
38	ANTONIO CARLOS MOARES CARVALHO	11/06/2006	T43	MA	4	145	YASMIM ALVES DA CUNHA	07/05/2008	F12	PB	1
157	GABRIEL SILVA LUNA	13/02/2006	T43	PE	5	100M - T63 - MASCULINO - 09:45 (1758) - SUB18					
A. DE PESO - F33 - FEMININO - 09:35 (1303) - SUB14						Nº	Nome	Dt. Nasc	Classe	Clube	Raia
Nº	Nome	Dt. Nasc	Classe	Clube	Raia	19	GABRIEL BERNARDINO DE SOUSA	28/11/2005	T63	CE	5
182	RAFAELY KAYLANE DE LIMA	01/06/2009	F33	PE	1	100M - T64 - MASCULINO - 09:45 (1746) - SUB18					
A. DE PESO - F57 - FEMININO - 09:35 (1321) - SUB14						Nº	Nome	Dt. Nasc	Classe	Clube	Raia
Nº	Nome	Dt. Nasc	Classe	Clube	Raia	158	HELENILDO VINICIUS OLIVEIRA DE MELO	24/03/2006	T64	PE	6
187	VIVIANE PEREIRA DA SILVA ARAÚJO	09/07/2010	F57	PE	1	100M - T54 - FEMININO - 09:50 (874) - SUB18					
A. DE PESO - F34 - FEMININO - 09:35 (1304) - SUB18						Nº	Nome	Dt. Nasc	Classe	Clube	Raia
Nº	Nome	Dt. Nasc	Classe	Clube	Raia	211	RAQUEL VITÓRIA DOS SANTOS SILVA	22/10/2005	T54	SE	4



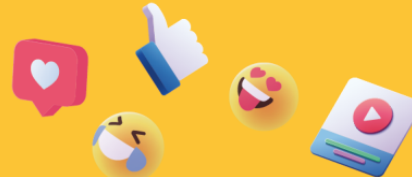

PARALIMPÍADAS ESCOLARES REGIONAL
NATAL

ATLETISMO
23 de Ago de 2022 20:39

100M - T54 - MASCULINO - 09:55 (860) - SUB18						84	IASMIN DA SILVA SOUZA	22/07/2007	F20	PA	4
Nº	Nome	Dt. Nasc	Classe	Clube	Raia	A. DE PESO - F36 - FEMININO - 10:10 (1306) - SUB16					
212	TARCÍSIO ALVES NUNES BARBOZA	22/08/2005	T54	SE	4	Nº	Nome	Dt. Nasc	Classe	Clube	Raia
S. DISTÂNCIA - T35 - MASCULINO - 10:05 (1570) - SUB16						64	ANA PAULA PEDROSA GARCIA GALVÃO	02/01/2008	F36	PA	1
Nº	Nome	Dt. Nasc	Classe	Clube	Raia	A. DE PESO - F40 - FEMININO - 10:10 (1309) - SUB16					
95	LUAN EWERTON DOS SANTOS CARDOSO	09/04/2008	T35	PA	1	Nº	Nome	Dt. Nasc	Classe	Clube	Raia
99	LUIS FERNANDO PEREIRA MORAES	21/04/2008	T35	PA	2	68	BEATRIZ CONCEIÇÃO REIS	06/12/2007	F40	PA	1
S. DISTÂNCIA - T38 - MASCULINO - 10:05 (1013) - SUB16						A. DE PESO - F42 - FEMININO - 10:10 (1311) - SUB16					
Nº	Nome	Dt. Nasc	Classe	Clube	Raia	Nº	Nome	Dt. Nasc	Classe	Clube	Raia
117	JOÃO GABRIEL DIAS DA SILVA	05/10/2008	T38	PB	1	185	TEREZA GABRIELLE MENESES BARBOSA	13/03/2007	F42	PE	1
S. DISTÂNCIA - T43 - MASCULINO - 10:05 (1359) - SUB16						A. DE PESO - F11 - FEMININO - 10:10 (1299) - SUB18					
Nº	Nome	Dt. Nasc	Classe	Clube	Raia	Nº	Nome	Dt. Nasc	Classe	Clube	Raia
16	ERICK DO NASCIMENTO GOMES	25/02/2008	T43	CE	1	73	CINTHYA LARISSA RABELO DA SILVA	02/09/2006	F11	PA	1
S. DISTÂNCIA - T44 - MASCULINO - 10:05 (1015) - SUB16						A. DE PESO - F12 - FEMININO - 10:10 (1300) - SUB18					
Nº	Nome	Dt. Nasc	Classe	Clube	Raia	Nº	Nome	Dt. Nasc	Classe	Clube	Raia
179	PAULO MIGUEL DE MORAIS TORRES	04/09/2008	T44	PE	1	100	MARIA ELIZA DE SOUZA NEVES	16/01/2006	F12	PA	1
116	ISMAEL ANIZIO BATISTA DA SILVA	28/04/2008	T44	PB	2	S. DISTÂNCIA - T20 - MASCULINO - 10:10 (1010) - SUB18					
S. DISTÂNCIA - T45 - MASCULINO - 10:05 (1357) - SUB16						Nº	Nome	Dt. Nasc	Classe	Clube	Raia
Nº	Nome	Dt. Nasc	Classe	Clube	Raia	7	FELIPE SANTOS DA CRUZ	20/01/2006	T20	BA	1
80	GUSTAVO COSTA MANTEIGA	07/06/2007	T45	PA	1	205	WENDEL LUCAS COSTA DE SOUZA	01/04/2006	T20	RN	2
S. DISTÂNCIA - T11 - MASCULINO - 10:05 (1007) - SUB18						36	ADRIGABRIEL PEREIRA	04/01/2005	T20	MA	3
Nº	Nome	Dt. Nasc	Classe	Clube	Raia	60	WEVERSON KAUAN SILVA MARQUES	13/01/2006	T20	MA	4
81	GUSTAVO DA SILVA DE OLIVEIRA	06/02/2006	T11	PA	1	37	ALESSANDRO SAMUEL MONTEIRO OLIVEIRA	08/08/2005	T20	MA	5
S. DISTÂNCIA - T12 - MASCULINO - 10:05 (1008) - SUB18						45	JOÃO GUILHERME SANTOS ALVES	23/10/2006	T20	MA	6
Nº	Nome	Dt. Nasc	Classe	Clube	Raia	126	JOSUE DA SILVA OLIVEIRA JUNIOR	23/12/2006	T20	PB	7
196	KAUE ERIK SOUZA CAMARA	12/12/2006	T12	RN	1	32	WESLEY FERREIRA FARIAS	01/10/2005	T20	CE	8
138	PEDRO ENRIQUE CÂNDIDO GOMES	06/04/2006	T12	PB	2	12	ANTONIO EDUARDO NERES SOARES	04/11/2005	T20	CE	9
S. DISTÂNCIA - T13 - MASCULINO - 10:05 (1009) - SUB18						28	PAULO VITOR DA SILVA MAIA	02/12/2006	T20	CE	10
Nº	Nome	Dt. Nasc	Classe	Clube	Raia	70	BRUNO JOSE DA SILVA	16/08/2005	T20	PA	11
91	KALEL SOUSA LIMA	11/12/2006	T13	PA	1	103	MATHEUS VILENA DA SILVA	10/09/2005	T20	PA	12
A. DE PESO - F20 - FEMININO - 10:10 (1301) - SUB16						2	JADIEL RAIMUNDO DOS SANTOS	21/05/2005	T20	AL	13
Nº	Nome	Dt. Nasc	Classe	Clube	Raia	S. DISTÂNCIA - T21 - MASCULINO - 10:10 (2810) - SUB18					
8	HELLEN DE SANTANA PRADO	18/01/2007	F20	BA	1	Nº	Nome	Dt. Nasc	Classe	Clube	Raia
135	MAYARA VITÓRIA PEREIRA NUNES	18/02/2008	F20	PB	2	94	LEDSON DOS SANTOS SILVA	22/02/2006	T21	PA	1
23	ISADORA COSTA MARTINS	09/03/2007	F20	CE	3						



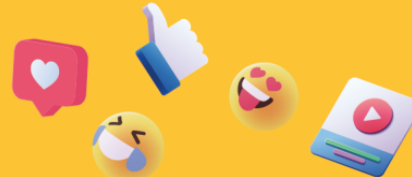

**PARALIMPÍADAS ESCOLARES REGIONAL
NATAL**

ATLETISMO
23 de Ago de 2022 20:39

L. DE DARDO - F55 - MASCULINO - 10:14 (1241) - SUB18						159	JOÃO PEDRO ALBUQUERQUE DAMASCENO	11/06/2006	T44	PE	1
Nº	Nome	Dt. Nasc	Classe	Clube	Raia	124	JOSE MARIANO DE SALES SILVA	01/06/2006	T44	PB	2
177	MIGUEL HENRIQUE SOARES DOS SANTOS	22/01/2005	F55	PE	1	S. DISTÂNCIA - T47 - MASCULINO - 11:00 (1016) - SUB18					
L. DE DARDO - F56 - MASCULINO - 10:22 (1212) - SUB18						Nº	Nome	Dt. Nasc	Classe	Clube	Raia
Nº	Nome	Dt. Nasc	Classe	Clube	Raia	202	RIAN RAFAEL SILVA RIBEIRO	17/04/2005	T47	RN	1
125	JOSÉ MATEUS OLIVEIRA DOS SANTOS	01/05/2005	F56	PB	1	A. DE PESO - F37 - FEMININO - 11:10 (1307) - SUB18					
A. DE PESO - F20 - FEMININO - 10:45 (1301) - SUB18						Nº	Nome	Dt. Nasc	Classe	Clube	Raia
Nº	Nome	Dt. Nasc	Classe	Clube	Raia	97	LUANA REGINA DE ALMEIDA DOS SANTOS	07/01/2005	F37	PA	1
210	LUCIELE CAROLINE BRITO SANTOS	26/05/2005	F20	SE	1	109	VITÓRIA SOUZA FRANCO	24/04/2006	F37	PA	2
54	NAIANE MEDEIROS DE OLIVEIRA	18/09/2006	F20	MA	2	A. DE PESO - F40 - FEMININO - 11:10 (1309) - SUB18					
52	MARIANA VITÓRIA LIMA VIANA	16/04/2006	F20	MA	3	Nº	Nome	Dt. Nasc	Classe	Clube	Raia
90	JULIELY RAZEC DA SILVA RODRIGUES	28/01/2006	F20	PA	4	207	ANNA CLARA DO NASCIMENTO SILVA	02/10/2006	F40	SE	1
62	ADILA ARIANE SANTIAGO RODRIGUES	23/03/2005	F20	PA	5	77	EVELY ANANDA TRINDADE DE OLIVEIRA	19/09/2006	F40	PA	2
69	BRUNA CRISLANY BARROS DE OLIVEIRA	01/11/2005	F20	PA	6	A. DE PESO - F46 - FEMININO - 11:10 (1315) - SUB18					
A. DE PESO - F21 - FEMININO - 10:45 (2801) - SUB18						Nº	Nome	Dt. Nasc	Classe	Clube	Raia
Nº	Nome	Dt. Nasc	Classe	Clube	Raia	189	BRENDA DANTAS SOARES	13/02/2006	F46	RN	1
200	NATHALY FERREIRA SOUZA DOS SANTOS	01/03/2005	F21	RN	1	A. DE PESO - F36 - FEMININO - 10:45 (1306) - SUB18					
A. DE PESO - F36 - FEMININO - 10:45 (1306) - SUB18						Nº	Nome	Dt. Nasc	Classe	Clube	Raia
Nº	Nome	Dt. Nasc	Classe	Clube	Raia	75	EMILY CASTELO DOS REIS	29/12/2006	F36	PA	1
87	JAMILE VITORIA DEL AGUILAL SANTOS	06/05/2006	F36	PA	2	S. DISTÂNCIA - T37 - MASCULINO - 11:00 (1012) - SUB18					
S. DISTÂNCIA - T37 - MASCULINO - 11:00 (1012) - SUB18						Nº	Nome	Dt. Nasc	Classe	Clube	Raia
Nº	Nome	Dt. Nasc	Classe	Clube	Raia	193	GABRIEL CORIOLANO VASCONCELOS GERMANO	20/03/2006	T37	RN	1
1	EDUARDO EFRAM DE ARAUJO AUDALIO	22/06/2006	T37	AL	2	S. DISTÂNCIA - T38 - MASCULINO - 11:00 (1013) - SUB18					
S. DISTÂNCIA - T38 - MASCULINO - 11:00 (1013) - SUB18						Nº	Nome	Dt. Nasc	Classe	Clube	Raia
Nº	Nome	Dt. Nasc	Classe	Clube	Raia	172	LUIZ HENRIQUE PEREIRA DOS SANTOS	09/06/2005	T38	PE	1
S. DISTÂNCIA - T43 - MASCULINO - 11:00 (1359) - SUB18						Nº	Nome	Dt. Nasc	Classe	Clube	Raia
Nº	Nome	Dt. Nasc	Classe	Clube	Raia	38	ANTONIO CARLOS MOARES CARVALHO	11/06/2006	T43	MA	1
S. DISTÂNCIA - T44 - MASCULINO - 11:00 (1015) - SUB18						Nº	Nome	Dt. Nasc	Classe	Clube	Raia
Nº	Nome	Dt. Nasc	Classe	Clube	Raia						

