



RELATÓRIO DAS AMOSTRAS

PROCESSO Nº 0111/2020
OFERTA DE COMPRA Nº: 892000801002020OC00011
MODALIDADE: PREGÃO ELETRÔNICO Nº 014/CPB/2020.

DENOMINAÇÃO DO OBJETO

Constituição de Sistema de Registro de Preços para Aquisição de Camisa Polo Esportiva, para atender as demandas do Comitê Paralímpico Brasileiro, conforme especificações constantes no termo de referência, anexo I

Aos 15 de abril de 2020, o Departamento de Aquisições e Contratos e o Departamento de Marketing do Comitê Paralímpico Brasileiro, analisaram as amostras das Camisas, contendo descritivo técnico das configurações do material ofertado, tendo como parâmetro o Anexo I, Termo de Referência.

LICITANTE AVALIADA

Licitante: **PLAY FAIR CONFECÇÕES LTDA**
Lote: **ÚNICO**

| ITEM | DESCRIÇÃO | RESULTADO |
|------|---|-----------|
| 1 | <p>Camisa gola polo esportiva, confeccionada em tecido 100% poliéster com gramatura 141gr/m2 texturado (Marca referência ARTEXTYL ou similar) (microfibras acabamento dry, ou seja, com rápido transporte de suor, poderão ser feitos testes de comprovação de tecnologia). Aplicação de vista frontal de 15cm com botões da cor do tecido. Gola entretelada com pé de gola toda do mesmo tecido do corpo porém em cor contrastante. Produto com fechamento em overlocke ponto cadeia em fio 100% poliamida (Marca Estrela ou similar) e rebatido externamente em linha 100% poliéster (Marca de referência: COAST CORRENTE ou similar). Costuras externas rebatidas em galoneira (cavas e ombros) e gola prespontada 1 agulha em máquina reta. Aplicação de travet nas barras para travamento das costuras. Aplicação de transfer externo composição 100%poliuretano (frente área de 15x15cm costas área de 25x15cm com possibilidade de aplicação desmembrada. Aplicação de etiqueta de marca interna em transfer (composição 100% poliuretano) e etiqueta de composição, interna lateral, de acordo com as Normas do IMETRO.</p> <p>Embalagem em saco plástico de polipropileno, com pigmento natural, solda nas laterais e aba de 50 mm com fechamento em fita adesiva.</p> <p>Grade de Tamanhos :PP/P/M/G/GG/EGG.</p> <p>Corte FEMININO/MASCULINO.</p> | Aprovado |
| 2 | <p>Camisa gola polo esportiva, confeccionada em tecido 100% poliéster com gramatura 145gr/m2 microperfurado (Marca referência FIMATECTEXTIL ou similar) (microfibras acabamento dry, ou seja, com rápido transporte de suor, poderão ser feitos testes de comprovação de tecnologia). Aplicação de vista frontal de 15cm com botões da cor do tecido. Gola entretelada com pé de gola toda do mesmo tecido do corpo, porém em cor contrastante. Produto com fechamento em overlocke ponto cadeia em fio 100% poliamida (Marca Estrela ou similar) e rebatido externamente em linha 100% poliéster (Marca de referência: COAST CORRENTE ou similar). Costuras externas rebatidas em galoneira (cavas e ombros) e gola prespontada 1 agulha em máquina reta. Aplicação de travet nas barras para travamento das costuras. Aplicação de transfer externo composição 100%poliuretano (frente área de 15x15cm costas área de 25x15cm com possibilidade de aplicação desmembrada. Aplicação de etiqueta de marca interna em transfer (composição 100%poliuretano) e etiqueta de composição, interna lateral, de acordo com as Normas do IMETRO.</p> <p>Embalagem em saco plástico de polipropileno, com pigmento natural, solda nas laterais e aba de 50 mm com fechamento em fita adesiva.</p> <p>Grade de Tamanhos :PP/P/M/G/GG/EGG.</p> <p>Corte FEMININO/MASCULINO.</p> | Aprovado |
| 3 | <p>Camisa polo esportiva, confeccionada em tecido de composição 50% algodão 50% poliéster com gramatura 215gr/m2 (piquet) (Marca referência RVB ou similar). Aplicação de vista frontal de 15cm com botões da cor do tecido. Gola entretelada com pé de gola toda do mesmo tecido</p> | Aprovado |



do corpo porem em cor contrastante. Barras das mangas contrastantes (MALHA PUNHO 75x3, 3 composições: 50% algodão 50% poliéster (Marca referência RVB ou similar). Produto com fechamento em overloque ponto cadeia em fio 100% poliamida (Marca Estrela ou similar) e rebatido externamente em linha 100% poliéster (Marca de referência: COAST CORRENTE ou similar). Costuras externas rebatidas em galoneira (cavas e ombros) e gola prespontada 1 agulha em máquina reta. Aplicação de travet nas barras para travamento das costuras. Aplicação de transfer externo composição 100% poliuretano (frente área de 15x15cm costas área de 25x15cm com possibilidade de aplicação desmembrada). Aplicação de etiqueta de marca interna em transfer (composição 100%poliuretano) e etiqueta de composição, interna lateral, de acordo com as Normas do IMETRO.

Embalagem em saco plástico de polipropileno, com pigmento natural, solda nas laterais e aba de 50 mm com fechamento em fita adesiva.

Grade de Tamanhos :PP/P/M/G/GG/EGG.

Corte FEMININO/MASCULINO.

Observação:

Considerando o pleito da empresa provisoriamente vencedora, devido a dificuldade de recebimento de material para a confecção da amostra para o item 02 do lote único causada por conta da pandemia COVID-19, e considerando que os modelos de camisas item 02 e 03 são semelhantes, recebemos a amostra do tecido do referido item para análise onde foi aprovado.

Informações Complementares:

Assim sendo, os departamentos ora reunido, enfatiza que ficam aprovados os itens deste relatório, utilizando-se das imagens para avaliação de pedidos futuros

Este Comitê realizará a fiscalização por amostragem durante as entregas, sendo identificado o não atendimento será aplicada as sanções cabíveis.

São Paulo, 15 de abril de 2020



Carlos Roque Abrahão
Departamento de Aquisições e Contratos



RELATÓRIO FOTOGRÁFICO

Item 01

Aprovado



X



Item 01

Aprovado





Item 02

Aprovado

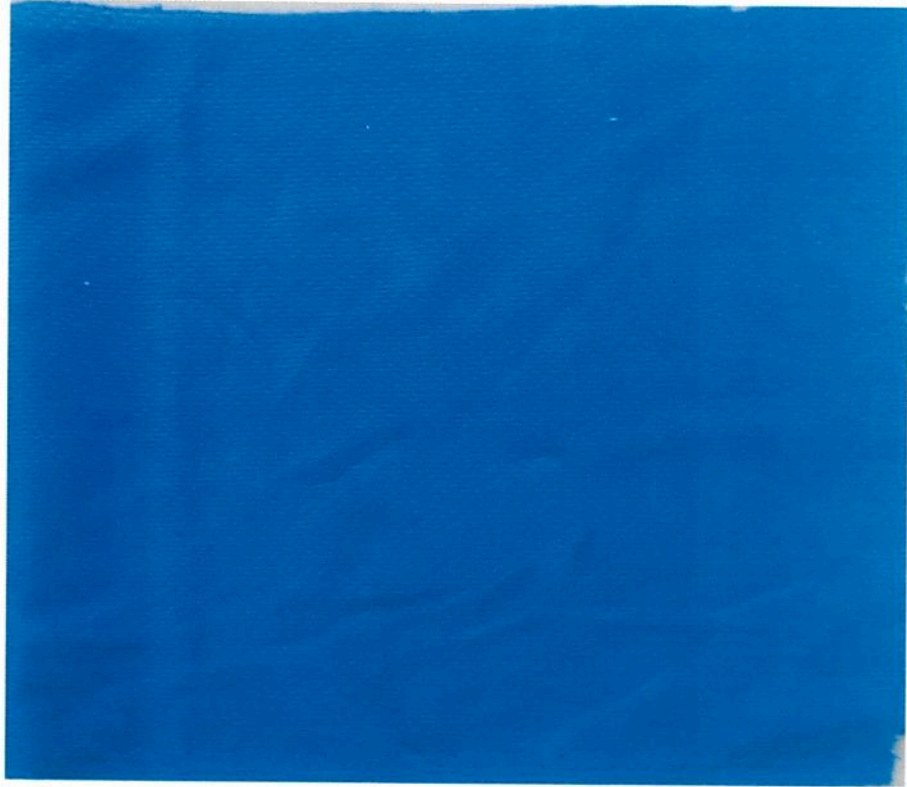

Item 03

Aprovado



X



Item 03

Aprovado



X

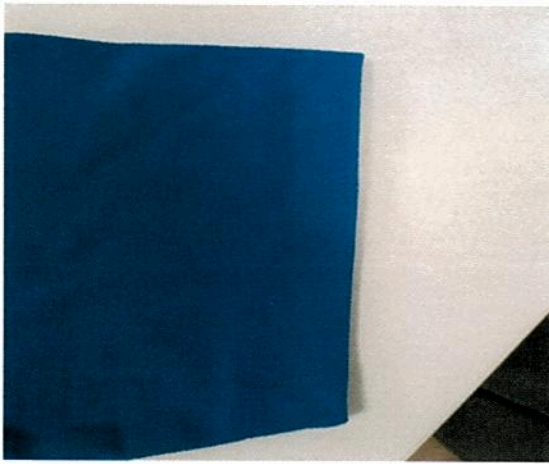

X