



PARALIMPIADAS

ESCOLARES

2022

BOLETIM

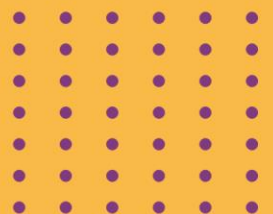



PARALÍMPICAS
ESCOLARES
2022

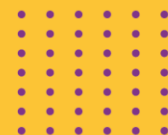
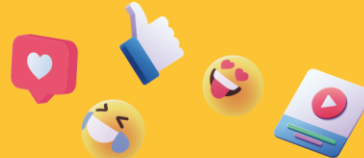

BOLETIM

2

REGIONAL 1- NATAL/RN
2022



COMITÊ PARALÍMPICO
BRASILEIRO



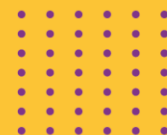

MENSAGEM DO PRESIDENTE

O Comitê Paralímpico Brasileiro tem como missão oportunizar a prática esportiva para crianças e jovens com deficiência em todo o Brasil. Desde 2006 vem contribuindo, realizando as Paralimpíadas Escolares, oferecendo inicialmente duas modalidades e esse ano ofertaremos quatorze modalidades. Este evento revelou grande parte dos nossos atletas que representam o nosso país nas competições internacionais e parte deste grupo são recordistas e medalhistas mundiais.

A crescente participação nas Paralimpíadas Escolares provocou o CPB a procurar novos parceiros para realizar os Regionais das Paralimpíadas Escolares, dividindo o Brasil em três regiões, com uma média de 600 participantes em cada regional, nas modalidades de atletismo, natação e bocha.

A realização dos Regionais das Paralimpíadas Escolares só foi possível pelas parcerias municipais, estaduais e distrital. Agradeço todo o empenho e compromissos firmados para oferecer ao nosso aluno com deficiência a oportunidade de mostrar a sua eficiência nas arenas esportivas.

Sendo assim, e como ex-atleta desejo a todos os alunos com deficiência que participarão dos Regionais, empenho em seus objetivos, que possamos aprender, cada vez mais, dando continuidade aos nossos treinamentos, assimilando os conteúdos técnicos passados pelos professores, tendo uma conduta de futuros campeões mundiais, pois na atual conjuntura, todos vocês já fazem por merecer.

Boa sorte.

Cordialmente,

Mizael Conrado de Oliveira

Presidente do Comitê Paralímpico Brasileiro



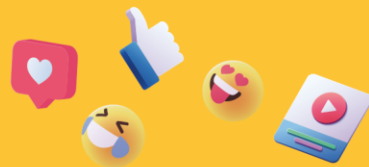

COMISSÃO EXECUTIVA

Presidente do Comitê Paralímpico Brasileiro – CPB	MIZAELO CONRADO DE OLIVEIRA
Vice-Presidente do Comitê Paralímpico Brasileiro – CPB	YOHANSSON NASCIMENTO
Diretor Geral	RAMON PEREIRA DE SOUZA
Coordenação Geral	SILVANA SOUZA FILIPE BARBOZA
Coordenação de Classificação Funcional	JOÃO PAULO CASTELETI SOUZA
Secretaria Geral	JOÃO BATISTA CASCAES
Equipe Médica	DR. ROBERTO VITAL
Coordenação do Evento	FERNANDO MUALEM COLEHO
Coordenação Técnica	JÚLIO TRIGO
Coordenação de Transporte	MARCELA REGINA GONÇALVES DA SILVA ENGELA
Coordenação de Voluntários	FILIPE BARBOZA
Coordenação de Hospedagem	MARINEZ LEMOS COSTA
Coordenação de Marketing	JÉSSICA NEVES DE LIMA
Coordenação de Comunicação	GUILHERME YOSHIDA
Coordenação da Modalidade de Atletismo	MÁRCIO KLEBER
Coordenação da Modalidade de Bocha	CAROLINA GUIMARÃES FERRAZ SILVA
Coordenação da Modalidade de Natação	ELKE LIMA TRIGO

ESTADOS PARTICIPANTES – REGIONAL NATAL/RN

ALAGOAS
BAHIA
CEARÁ
MARANHÃO
PARÁ
PARAÍBA
PERNAMBUCO
RIO GRANDE DO NORTE
SERGIPE





PROGRAMAÇÃO OFICIAL 2022 – REGIONAL 2 – NATAL/RN

EVENTOS	23/ago TER	24/ago QUA	25/ago QUI	26/ago SEX	27/ago SAB
CHEGADA DAS DELEGAÇÕES					
CLASSIFICAÇÃO FUNCIONAL	M/T				
CONGRESSO TÉCNICO	T				
CERIMÔNIA DE ABERTURA	N				
ATLETISMO		M	M	M	
NATAÇÃO		T*	T	M	
BOCHA		M/T	M/T	M	
CERIMÔNIA DE ENCERRAMENTO				N	
SAÍDA DAS DELEGAÇÕES					M/T

***NATAÇÃO**

DIA 24/08 – RECONHECIMENTO DA PISCINA

DIA 25 E 26/08 – COMPETIÇÃO

CONGRESSOS TÉCNICOS – ONLINE – 23/08/22 (TERÇA-FEIRA) – 17:30h

MODALIDADE	HORÁRIO	LINK
ATLETISMO	17:30	https://us02web.zoom.us/j/89854797625
BOCHA		https://us02web.zoom.us/j/88171994811
NATAÇÃO		https://us02web.zoom.us/j/84599139916

LOCAI DE COMPETIÇÃO, ABERTURA E ENCERRAMENTO

MODALIDADE	LOCAL	ENDEREÇO
NATAÇÃO	COLÉGIO MARISTA NATAL	RUA: APODI, 330 - TIROL, NATAL/RN - CEP: 59020-130
BOCHA	CENTRO DE CONVENÇÕES DE NATAL	VIA COSTEIRA SENADOR DINARTE MEDEIROS MARIZ - PONTA NEGRA, NATAL - CEP: 59090-002
ATLETISMO	UNIVERSIDADE FEDERAL DO RIO GRANDE DO NORTE - UFRN	CAMPUS UNIVERSITÁRIO - LAGOA NOVA, NATAL/RN - CEP: 59078-970
CLINICA OFTALMOLOGICA	CLÍNICA DA REGIONAL NATAL - PRONTOCLÍNICA DE OLHOS	R. CEARÁ MIRIM, 316 – TIROL, NATAL/RN
ABERTURA	ESPAÇO JOÃO PAULO II – PAPÓDROMO	CENTRO ADMINISTRATIVO DO ESTADO AV. SENADOR SALGADO FILHO – BR 101 – KM 0 – NATAL/RN
ENCERRAMENTO	WISH NATAL RESORT – SALA PONTA NEGRA	VIA COSTEIRA SENADOR DINARTE MEDEIROS MARIZ, 5525 - PONTA NEGRA, NATAL





PROGRAMA HORÁRIO - NATAÇÃO

24/08/22 – QUARTA-FEIRA

1. RECONHECIMENTO DA PISCINA
2. VERIFICAÇÃO DOS DISPOSITIVOS DE SAÍDA E TAPPER
3. ORIENTAÇÃO SOBRE REGRAS COM A EQUIPE DE ARBITRAGEM

25/08/22 – QUINTA-FEIRA – 1ª ETAPA

- AQUECIMENTO: 13:30 às 14h20.
- INÍCIO DAS PROVAS: 14h30.

n.	PROVA	CAT.	GÊN.	CLASSES
1	200 metros Livre	B	F	S1, S2, S3, S4, S5 e S14
2	200 metros Livre	B	M	S1, S2, S3, S4, S5 e S14
3	200 metros Livre	C	F	S1, S2, S3, S4, S5 e S14
4	200 metros Livre	C	M	S1, S2, S3, S4, S5 e S14
5	*25 metros Livre	A	F	S1, S2, S3, S4, S5, S6, S7, S8, S9, S10, S11, S12, S13, S14 e S21
6	*25 metros Livre	A	M	S1, S2, S3, S4, S5, S6, S7, S8, S9, S10, S11, S12, S13 e S14
7	50 metros Livre	A	F	S1, S2, S3, S4, S5, S6, S7, S8, S9, S10, S11, S12, S13 e S14
8	50 metros Livre	A	M	S1, S2, S3, S4, S5, S6, S7, S8, S9, S10, S11, S12, S13 e S14
9	50 metros Livre	B	F	S1, S2, S3, S4, S5, S6, S7, S8, S9, S10, S11, S12 e S13
PREMIAÇÃO				
10	50 metros Livre	B	M	S1, S2, S3, S4, S5, S6, S7, S8, S9, S10, S11, S12 e S13
11	50 metros Livre	C	F	S1, S2, S3, S4, S5, S6, S7, S8, S9, S10, S11, S12 e S13
12	50 metros Livre	C	M	S1, S2, S3, S4, S5, S6, S7, S8, S9, S10, S11, S12 e S13
13	*25 metros Peito	A	F	SB1, SB2, SB3, SB4, SB5, SB6, SB7, SB8, SB9, SB11, SB12, SB13 e SB14
14	*25 metros Peito	A	M	SB1, SB2, SB3, SB4, SB5, SB6, SB7, SB8, SB9, SB11, SB12, SB13 e SB14
15	50 metros Peito	A	F	SB1, SB2, SB3, SB4, SB5, SB6, SB7, SB8, SB9, SB11, SB12, SB13 e SB14
16	50 metros Peito	A	M	SB1, SB2, SB3, SB4, SB5, SB6, SB7, SB8, SB9, SB11, SB12, SB13 e SB14
17	50 metros Peito	B	F	SB1, SB2 e SB3
18	50 metros Peito	B	M	SB1, SB2 e SB3
PREMIAÇÃO				
19	100 metros Peito	B	F	SB4, SB5, SB6, SB7, SB8, SB9, SB11, SB12, SB13 e SB14
20	100 metros Peito	B	M	SB4, SB5, SB6, SB7, SB8, SB9, SB11, SB12, SB13 e SB14
21	50 metros Peito	C	F	SB1, SB2 e SB3
22	50 metros Peito	C	M	SB1, SB2 e SB3
23	100 metros Peito	C	F	SB4, SB5, SB6, SB7, SB8, SB9, SB11, SB12, SB13 e SB14
24	100 metros Peito	C	M	SB4, SB5, SB6, SB7, SB8, SB9, SB11, SB12, SB13 e SB14
25	*75 metros Medley	A	F	SM1, SM2, SM3, SM4
26	*75 metros Medley	A	M	SM1, SM2, SM3, SM4
27	150 metros Medley	B	F	SM1, SM2, SM3, SM4





28	150 metros Medley	B	M	SM1, SM2, SM3, SM4
29	150 metros Medley	C	F	SM1, SM2, SM3, SM4
30	150 metros Medley	C	M	SM1, SM2, SM3, SM4
31	100 metros Medley	A	F	SM5, SM6, SM7, SM8, SM9, SM10, SM11, SM12, SM13 e SM14
32	100 metros Medley	A	M	SM5, SM6, SM7, SM8, SM9, SM10, SM11, SM12, SM13 e SM14
33	200 metros Medley	B	F	SM5, SM6, SM7, SM8, SM9, SM10, SM11, SM12, SM13 e SM14
34	200 metros Medley	B	M	SM5, SM6, SM7, SM8, SM9, SM10, SM11, SM12, SM13 e SM14
35	200 metros Medley	C	F	SM5, SM6, SM7, SM8, SM9, SM10, SM11, SM12, SM13 e SM14
36	200 metros Medley	C	M	SM5, SM6, SM7, SM8, SM9, SM10, SM11, SM12, SM13 e SM14
37	Rev. 4x25 metros Livre	A	Misto	40 Pontos, obrigatório ter no mínimo 1 atleta de cada tipo de deficiência

PREMIAÇÃO

26/08/22 – SEXTA-FEIRA – 2ª ETAPA

- AQUECIMENTO: 8h00 ÀS 8h50
- INÍCIO DAS PROVAS: 9h00

n	PROVA	CAT.	GÊN.	CLASSES
38	400 metros Livre	B	F	S6, S7, S8, S9, S10, S11, S12 e S13
39	400 metros Livre	B	M	S6, S7, S8, S9, S10, S11, S12 e S13
40	400 metros Livre	C	F	S6, S7, S8, S9, S10, S11, S12 e S13
41	400 metros Livre	C	M	S6, S7, S8, S9, S10, S11, S12 e S13
42	*25 metros Costas	A	F	S1, S2, S3, S4, S5, S6, S7, S8, S9, S10, S11, S12, S13 e S14
43	*25 metros Costas	A	M	S1, S2, S3, S4, S5, S6, S7, S8, S9, S10, S11, S12, S13 e S14
44	50 metros Costas	A	F	S1, S2, S3, S4, S5, S6, S7, S8, S9, S10, S11, S12, S13 e S14
45	50 metros Costas	A	M	S1, S2, S3, S4, S5, S6, S7, S8, S9, S10, S11, S12, S13 e S14
46	50 metros Costas	B	F	S1, S2, S3, S4 e S5
47	50 metros Costas	B	M	S1, S2, S3, S4 e S5

PREMIAÇÃO

48	100 metros Costas	B	F	S6, S7, S8, S9, S10, S11, S12, S13 e S14
49	100 metros Costas	B	M	S6, S7, S8, S9, S10, S11, S12, S13 e S14
50	50 metros Costas	C	F	S1, S2, S3, S4 e S5
51	50 metros Costas	C	M	S1, S2, S3, S4 e S5
52	100 metros Costas	C	F	S6, S7, S8, S9, S10, S11, S12, S13 e S14
53	100 metros Costas	C	M	S6, S7, S8, S9, S10, S11, S12, S13 e S14
54	100 metros Livre	B	F	S1, S2, S3, S4, S5, S6, S7, S8, S9, S10, S11, S12, S13 e S14

PREMIAÇÃO

55	100 metros Livre	B	M	S1, S2, S3, S4, S5, S6, S7, S8, S9, S10, S11, S12, S13, S14 e S21
56	100 metros Livre	C	F	S1, S2, S3, S4, S5, S6, S7, S8, S9, S10, S11, S12, S13 e S14
57	100 metros Livre	C	M	S1, S2, S3, S4, S5, S6, S7, S8, S9, S10, S11, S12, S13 e S14
58	*25 metros Borboleta	A	F	S1, S2, S3, S4, S5, S6, S7, S8, S9, S10, S11, S12, S13 e S14
59	*25 metros Borboleta	A	M	S1, S2, S3, S4, S5, S6, S7, S8, S9, S10, S11, S12, S13 e S14
60	50 metros Borboleta	A	F	S1, S2, S3, S4, S5, S6, S7, S8, S9, S10, S11, S12, S13 e S14





PARALIMPIADAS
ESCOLARES
2022

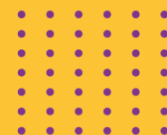

61	50 metros Borboleta	A	M	S1, S2, S3, S4, S5, S6, S7, S8, S9, S10, S11, S12, S13 e S14
62	50 metros Borboleta	B	F	S1, S2, S3, S4, S5, S6, S7
63	50 metros Borboleta	B	M	S1, S2, S3, S4, S5, S6, S7
64	100 metros Borboleta	B	F	S8, S9, S10, S11, S12, S13 e S14
65	100 metros Borboleta	B	M	S8, S9, S10, S11, S12, S13 e S14
66	50 metros Borboleta	C	F	S1, S2, S3, S4, S5, S6, S7
67	50 metros Borboleta	C	M	S1, S2, S3, S4, S5, S6, S7
68	100 metros Borboleta	C	F	S8, S9, S10, S11, S12, S13 e S14
69	100 metros Borboleta	C	M	S8, S9, S10, S11, S12, S13 e S14
70	Rev. 4x50 metros Livre	B	Misto	40 Pontos, obrigatório ter no mínimo 1 atleta de cada tipo de deficiência
71	Rev. 4x50 metros Livre	C	Misto	40 Pontos, obrigatório ter no mínimo 1 atleta de cada tipo de deficiência

PREMIAÇÃO



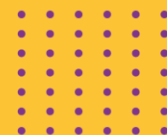
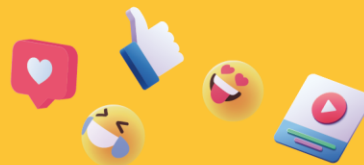

CLASSIFICAÇÃO FUNCIONAL - ENDEREÇOS

Qualquer dúvida a respeito da Classificação Funcional, por favor, entrar em contato com o Coordenador da Classificação – JOÃO PAULO CASTELETI SOUZA, através do Fone/WhatsApp: (11) 98715 7712.

ATLETISMO: Wish Resort Natal – 5º andar - Sala 04 - Via Costeira Senador Dinarte Medeiros Mariz, 5525 - Parque das Dunas, Natal/RN - CEP:59090-002

<https://www.cpb.org.br/upload/link/3060152756954aa7bd4807128e80c89e.pdf>

BOCHA: Wish Resort Natal - 5º andar -Sala 02 - Via Costeira Senador Dinarte Medeiros Mariz, 5525 - Parque das Dunas, Natal/RN - CEP:59090-002

<https://www.cpb.org.br/upload/link/56e11447cb314380b7c98501fceabdea.pdf>

NATAÇÃO: Colégio Marista Natal - Rua: Apodi, 330 - Tirol, Natal/RN - CEP: 59020-130

<https://www.cpb.org.br/upload/link/34b5c100fd8e4adf8b950a7e2f46934a.pdf>

OFTALMOLÓGICA: Clínica da Regional Natal - Prontoclínica de Olhos - R. Ceará Mirim, 316 – Tirol, Natal/RN

<https://www.cpb.org.br/upload/link/7c0e4474981f4f7d8c0c121251bb84b0.pdf>



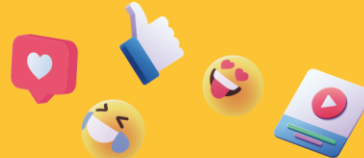

AGENDA DE CLASSIFICAÇÃO

Paralimpíadas Escolares- Regional Natal.

Agenda de Classificação para Atletas de ATLETISMO com DEFICIÊNCIA FÍSICA - Versão 05

Atletas -

Precisam se apresentar para classificação 30 minutos antes do horário marcado na agenda de classificação. Precisam trazer um documento oficial de identificação com foto junto com as suas credenciais.

Será requerido que leiam e assinem o formulário de consentimento de classificação antes da avaliação dos atletas. Podem estar acompanhados pelos seus representantes.

Devem comparecer com todos os equipamentos esportivos e vestimenta usada na competição. Devem comparecer com toda documentação médica relevante.

Deve garantir que seus bancos de lançamento / cadeiras de rodas de corrida estejam na pista para avaliações técnicas, se necessário.

Localização: Wish Resort Natal – 5º andar - Sala 04 - Via Costeira Senador Dinarte Medeiros Mariz, 5525 - Parque das Dunas, Natal/RN - CEP:59090-002

22-Aug-22

Horário	Banca	Registro	Clube	Nome	Gênero	Classe de Entrada	Classe de Saída	Status	Ano de Revisão
13:00	1	116122	RIO GRANDE DO NORTE	CARLOS SAMUEL REINALDO DA SILVA	MASCULINO	NOVO	F40	REVISÃO	2026
13:00	2	118222	RIO GRANDE DO NORTE	JOÃO VITOR COSTA DE ARAUJO	MASCULINO	NOVO	F37	O.A.	
13:00	3	083822	RIO GRANDE DO NORTE	MARIA CECILIA DA SILVA FERNANDES	FEMININO	NOVO	F33	O.A.	
13:40	1	056922	PARAÍBA	EDUARDA IVNA DOS SANTOS PEREIRA	FEMININO	NOVO	NO SHOW		
13:40	2	060622	PARAÍBA	HENRIQUE LUCAS QUEIROS	MASCULINO	NOVO	F/T46	O.A.	
13:40	3	214719	PARAÍBA	HILARY ESMERALDA ALONSO DASILVA MELO	FEMININO	F37/T37	F/T37	REVISÃO	2025
14:20	1	064322	PARAÍBA	ISMAEL ANIZIO BATISTA DA SILVA	MASCULINO	NOVO	F/T44	REVISÃO	2026
14:20	2	103822	PARAÍBA	JOÃO GABRIEL DIAS DA SILVA	MASCULINO	NOVO	F/T38	O.A.	
14:20	3	097521	PARAÍBA	JOÃO VÍTOR SANTOS DA NÓBREGA	MASCULINO	NOVO	F34	O.A.	
15:00	1	105922	PARAÍBA	JOEL DE LIMA ALVES	MASCULINO	NOVO	NO SHOW		
15:00	2	072922	PARAÍBA	JOSÉ ARMANDO SALUSTIANO SANTOS	MASCULINO	NOVO	F/T46	REVISÃO	2024
15:00	3	084320	PARAÍBA	JOSÉ MATEUS OLIVEIRA DOS SANTOS	MASCULINO	NOVO	F56	O.A.	
15:40	1	113022	PARAÍBA	MARCOS ANTÔNIO GAUDÊNCIO DANIEL	MASCULINO	NOVO	NE	REVISÃO	
15:40	2	061222	PARAÍBA	MARIA HELENA ARAÚJO DASILVA	FEMININO	NOVO	NO SHOW		
15:40	3	082221	PARAÍBA	MAYCON ARAÚJO FERREIRA DA SILVA	MASCULINO	T44	T44	REVISÃO	
16:20	1	106222	PARAÍBA	PEDRO HENRIQUE DA SILVA FERNANDES	MASCULINO	NOVO	F/T35	O.A.	
16:20	2	103722	PARAÍBA	PEDRO HENRIQUE SILVA LIMA	MASCULINO	NOVO	F64	REVISÃO	
16:20	3	058622	PARAÍBA	REBECA CÉSAR BORGES	FEMININO	NOVO	F/T37	O.A.	
17:00	1	058822	PARAÍBA	WESLEY RYAN DE SOUSA SOUTO	MASCULINO	NOVO	CNC		
17:00	2	061022	PARAÍBA	YASMIM GABRIELLY SANTOS MARTINS	FEMININO	NOVO	F/T34	O.A.	
17:00	3	096522	CEARÁ	CARLOS EDUARDO PEREIRA DA SILVA	MASCULINO	NOVO	F/T38	O.A.	
17:40	1	208319	CEARÁ	CARLOS HENRIQUE LIMA CARVALHO	MASCULINO	F33/T34	F34	O.A.	
17:40	2	105622	CEARÁ	ESTEVÃO NASCIMENTO MARTINS	MASCULINO	NOVO	NO SHOW		
17:40	3	092722	CEARÁ	FRANCISCO KAUAN SOUSA DOS SANTOS	MASCULINO	NOVO	F55	O.A.	
18:20	1	092622	CEARÁ	GABRIEL BERNARDINO DE SOUSA	MASCULINO	NOVO	F/T63	REVISÃO	2024
18:20	2	106122	CEARÁ	HAVILLA SUELLEM MACIEL MARQUES	FEMININO	NOVO	NO SHOW		
18:20	3	093222	CEARÁ	LUIZ OTÁVIO DA SILVA	MASCULINO	NOVO	F/T34	REVISÃO	2025
18:20	4	089622	CEARÁ	SARA ROCHA ABREU	FEMININO	NOVO	NO SHOW		
18:20	5	767818	CEARÁ	WILLIAM RIBEIRO CRISPIM	MASCULINO	F40	F40	REVISÃO	2023
18:20	5	121422	ALAGOAS	EDUARDO EFRAM DE ARAÚJO AUDÁLIO	MASCULINO	F37	O.A.		

23-Aug-22

8:00	1	248419	PERNAMBUCO	ANA RAQUEL DA SILVA NASCIMENTO	FEMININO	F41			
8:00	2	041222	PERNAMBUCO	ANTÔNIO VICTOR GOMES DA SILVA	MASCULINO	NOVO			
8:00	3	041322	PERNAMBUCO	DEIVID BARROS DE LIMA	MASCULINO	NOVO			
8:40	1	054222	PERNAMBUCO	ERIK VICTOR DA SILVA COSTA	MASCULINO	NOVO			
8:40	2	072022	PERNAMBUCO	GABRIEL KABBAS MACIEL	FEMININO	NOVO			
8:40	3	044822	PERNAMBUCO	GABRIEL SILVA LUNA	MASCULINO	NOVO			
9:20	1	041522	PERNAMBUCO	JOÃO PEDRO GOMES E MOURA	MASCULINO	NOVO			
9:20	2	152422	PERNAMBUCO	PEDRO PEREIRA LEÃO	MASCULINO	NOVO			
9:20	3	045322	PERNAMBUCO	JONAS RAÍRAN DOS SANTOS	MASCULINO	NOVO			
10:10	1	043222	PERNAMBUCO	JOSÉ EDINALDO ALVES FIGUEIREDO	MASCULINO	NOVO			
10:10	2	045422	PERNAMBUCO	KEYRYSSON KAUÃ DE SOUZA NUNES	MASCULINO	NOVO			
10:10	3	044722	PERNAMBUCO	LÍVIA MARIA DE CASTRO NUNES	FEMININO	NOVO			
11:00	1	040522	PERNAMBUCO	LUAN CARLOS TORRES FELTRIN	MASCULINO	NOVO			
11:00	2	045022	PERNAMBUCO	LUIZ ADRIANO PEREIRA DA SILVA	MASCULINO	NOVO			
11:00	3	042022	PERNAMBUCO	MARIA LARA DA SILVA	FEMININO	NOVO			
11:40	1	104722	PERNAMBUCO	MAYSA VITÓRIA DA SILVA	FEMININO	NOVO			
11:40	2	040922	PERNAMBUCO	NICOLAS DE FRANÇA MARQUES	MASCULINO	NOVO			
11:40	3	054422	PERNAMBUCO	PAULO MIGUEL DE MORAIS TORRES	MASCULINO	NOVO			
12:10	1	041122	PERNAMBUCO	PETUS SAUL DA COSTA LIMA	MASCULINO	NOVO			
12:10	2	059322	PERNAMBUCO	RAICK DA SILVA LACERDA	MASCULINO	NOVO			
12:10	3	060922	PERNAMBUCO	VIVIANE PEREIRA DA SILVA ARAÚJO	FEMININO	NOVO			
13:40	1	085922	MARANHÃO	CAROLINE OLIVEIRA NOGUEIRA MARTINS	FEMININO	NOVO			
13:40	2	238119	MARANHÃO	ELINALDO GUIMARÃES DA SENA	MASCULINO	T44			
13:40	3	122222	MARANHÃO	GYOVANNA LORANNY ARAUJO MACHADO	FEMININO	NOVO			
14:20	1	086022	MARANHÃO	LÁZARO NASCIMENTO DE JESUS	MASCULINO	NOVO			
14:20	2	104021	MARANHÃO	MARIA LUIZA MAGALHÃES PIRES	FEMININO	NOVO			





PARALIMPIADAS
ESCOLARES
2022



14:20	3	211319	MARANHÃO	MARIO JOAQUIM FERREIRA OLIVEIRA	MASCULINO	NOVO			
15:00	1	091121	PARÁ	BEATRIZ CONCEIÇÃO REIS	FEMININO	NOVO			
15:00	2	063822	PARÁ	CARLOS CAUÃ GONÇALVES SERRÃO	MASCULINO	NOVO			
15:00	3	063722	PARÁ	EVELY ANANDA TRINDADE DE OLIVEIRA	FEMININO	NOVO			
15:40	1	063922	PARÁ	FABIANE MARQUES DOS SANTOS	FEMININO	NOVO			
15:40	2	077622	PARÁ	HILDI GERSON DOS SANTOS MODESTO	MASCULINO	NOVO			
15:40	3	186017	PARÁ	LUANA REGINA DE ALMEIDA DOS SANTOS	FEMININO	F38/T38			
16:20	1	120922	PARÁ	MARIA PAULA DOS SANTOS BENICIO	FEMININO	NOVO			
16:20	2	077722	PARÁ	MARIELLE ALCANTARA CARDOSO	FEMININO	NOVO			
16:20	3	064022	PARÁ	PEDRO HENRIQUE CARVALHO SOUZA	MASCULINO	NOVO			
17:00	1	103122	PARÁ	WESLEY DA SILVA CONCEIÇÃO	MASCULINO	NOVO			





PARALIMPIADAS
ESCOLARES
2022

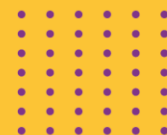

Paralimpíadas Escolares- Regional Natal.

Agenda de Classificação para Atletas de BOCHA com DEFICIÊNCIA FÍSICA - Versão 02

Atletas -

Precisam se apresentar para classificação 30 minutos antes do horário marcado na agenda de classificação. Precisam trazer um documento oficial de identificação com foto junto com as suas credenciais.

Será requerido que leiam e assinem o formulário de consentimento de classificação antes da avaliação dos atletas. Podem estar acompanhados pelos seus representantes.

Devem comparecer com todos os equipamentos esportivos e vestimenta usada na competição. Devem comparecer com toda documentação médica relevante.

Deve garantir que seus bancos de lançamento / cadeiras de rodas de corrida estejam na pista para avaliações técnicas, se necessário.

Localização: Wish Resort Natal - 5º andar -Sala 02 - Via Costeira Senador Dinarte Medeiros Mariz, 5525 - Parque das Dunas, Natal/RN - CEP:59090-002

22-Aug-22

Horário	Banca	Registro	Clube	Nome	Gênero	Classe de Entrada	Classe de Saída	Status	Ano de Revisão
14:00	1	054922	MARANHÃO	ANTONIO RAFAEL DE SOUZA DA SILVA	MASCULINO	NOVO	BC2		
14:00	2	043622	MARANHÃO	MAIRES VICTORIA CASTRO LEMOS	FEMININO	NOVO	BC2		
14:30	2	061722	PARAIBA	BIANCA YASMIM CARVALHO TEIXEIRA	FEMININO	NOVO	BC4		
15:00	1	051322	PARAIBA	ISAQUE DOS SANTOS SILVA	MASCULINO	NOVO	BC2		
15:00	2	064822	PARAIBA	ITALO GABRIEL DA SILVA CABRAL	MASCULINO	NOVO	BC3		
15:30	1	064422	PARAIBA	MARIA DE FÁTIMA GOMES FERREIRA	FEMININO	NOVO	BC3		
15:30	2	064522	PARAIBA	PEDRO GABRIEL DA SILVA	MASCULINO	NOVO	BC1		
16:00	1	068322	BAHIA	AMANDA SENA DE OLIVEIRA	FEMININO	NOVO	BC2		
16:00	2	084122	RIO GRANDE DO NORTE	ALYCE VITÓRIA SILVA CAVALCANTE	FEMININO	NOVO	BC4		

23-Aug-22

8:00	1	204019	PARÁ	GABRIELL ANDRETTY PERES SOUZA E SILVA	MASCULINO	NOVO			
8:00	2	182219	PARÁ	LAUAN ADRYO OLIVEIRA DO NASCIMENTO	MASCULINO	NOVO			
8:30	1	068022	PARÁ	MIKAEL REBOUÇAS MONTEIRO	MASCULINO	NOVO			





Paralimpíadas Escolares - Regional Natal
Agenda de Classificação para Atletas de NATAÇÃO com DEFICIÊNCIA FÍSICA - Versão 03

Atletas -

Precisam se apresentar para classificação 30 minutos antes do horário marcado na agenda de classificação. Precisam trazer um documento oficial de identificação com foto junto com as suas credenciais.

Será requerido que leiam e assinem o formulário de consentimento de classificação antes da avaliação dos atletas. Podem estar acompanhados pelos seus representantes.

Devem comparecer com todos os equipamentos esportivos e vestimenta usada na competição. Devem comparecer com toda documentação médica relevante.

Devem comparecer com equipamento de competição para a avaliação técnica.

Localização: Colégio Marista Natal - Rua Apodi, 330 - Tirol, Natal/RN - 59020-130

22-Aug-22

Horário	Banca	Registro	Clube	Nome	Gênero	Classe de Entrada	Classe de Saída	Status	Ano de Revisão
14:00	1	119422	RIO GRANDE DO NORTE	DAVI FABRICIO DE LIMA	M	NOVO	S9 - SB9 - SM9		
14:00	2	62321	RIO GRANDE DO NORTE	ERIC THIAGO FELIX RAMOS	M	NOVO	S5 - SB4		
15:00	1	83922	RIO GRANDE DO NORTE	ICARO GABRIEL ARAUJO AZEVEDO	M	NOVO	S10 - SB9 - SM9		
15:00	2	230819	RIO GRANDE DO NORTE	JOSÉ LUAN SILVA DE OLIVEIRA	M	S8 - SB8 - SM8	S8 - SB8 - SM8		
16:00	1	119222	ALAGOAS	GABRYELLE DE OLIVEIRA EMIDIO	F	NOVO	S8 - SB7 - SM8		
16:00	2	869618	ALAGOAS	MARIA JULIA MONTEIRO LIMA	F	S8 - SB8 - SM8	S7 - SB6 - SM7		
17:00	1	51222	PARAÍBA	FELIPE ADÃO DA SIVA	M	NOVO	S7 - SB6 - S7		

23-Aug-22

9:00	1	97221	SERGIPE	MARIA VITORIA VALENTIM MENEZES	F	NOVO			
9:00	2	121522	SERGIPE	HADASSA CHRYSTIANE SANTANA SILVA	F	NOVO			
10:00	1	48622	PERNAMBUCO	JOÃO ARTHUR SILVA SANTOS	M	NOVO			
10:00	2	47822	PERNAMBUCO	OTÁVIO COSTA PINO BISNETO	M	NOVO			
11:00	1	124322	PERNAMBUCO	LARA GOMES MONTENEGRO PINO	F	NOVO			
14:00	1	52422	PARÁ	ANDERSON SILVA DE SOUZA	M	NOVO			
14:00	2	52722	PARÁ	EDUARDO MIRANDA NERI	M	NOVO			
15:00	1	52822	PARÁ	ELISA VITORIA LOPES LIMA	F	NOVO			
15:00	2	78521	PARÁ	RAFAELA SOUSA DE SENA	M	NOVO			





PARALIMPIADAS ESCOLARES 2022



Paralimpíadas Escolares- Regional Natal. Agenda de Classificação para Atletas com DEFICIÊNCIA VISUAL - Versão 02

Atletas -
Precisam se apresentar para classificação 30 minutos antes do horário marcado na agenda de classificação. Precisam trazer um documento oficial de identificação com foto junto com as suas credenciais.

Será requerido que leiam e assinem o formulário de consentimento de classificação antes da avaliação dos atletas. Podem estar acompanhados pelos seus representantes. Devem comparecer com todos os equipamentos esportivos e vestimenta usada na competição. Devem comparecer com toda documentação médica relevante. Deve garantir que seus bancos de lançamento / cadeiras de rodas de corrida estejam na pista para avaliações técnicas, se necessário.

Localização: Prontoclínica de Olhos - Rua Ceará Mirim, 316 – Tirol

22-Aug-22

Horário	Banca	Registro	Clube	Nome	Gênero	Modalidade	Classe de Entrada	Classe de Saída	Status	Ano de Revisão
13:00	1	031621	RIO GRANDE DO NORTE	JOSÉ GUSTAVO RIBEIRO DE OLIVEIRA RIBEIRO DE OLIVEIRA	MASCULINO	NATAÇÃO	NOVO	S11 – SB11 - SM11	CONFIRMADO	
13:20	1	062222	PARAÍBA	JOELIA DOS REIS BARROS	FEMININO	ATLETISMO	NOVO	T13 – F13	REVISÃO	2024
13:40	1	073122	PARAÍBA	LUCAS SILVA MOURA	MASCULINO	ATLETISMO	NOVO	T12 – F12	REVISÃO	2024
14:00	1	114522	PARAÍBA	MARIA LUIZA ALMEIDA VIEIRA	FEMININO	ATLETISMO	NOVO	T11 – F11	REVISÃO	2024
14:20	1	081822	PARAÍBA	PEDRO ENRIQUE CÂNDIDO GOMES	MASCULINO	ATLETISMO	NOVO	T12 – F12	REVISÃO	2024
14:40	1	061322	PARAÍBA	YASMIM ALVES DA CUNHA	FEMININO	ATLETISMO	NOVO	T12 – F12	REVISÃO	2024
15:00	1	054822	PERNAMBUCO	GUSTAVO EMANUEL QUEIROZ DOS SANTOS	MASCULINO	GOALBALL	NOVO	NO SHOW		
15:20	1	055122	PERNAMBUCO	JOSÉ ARTHUR ALBUQUERQUE COSTA	MASCULINO	GOALBALL	NOVO	NO SHOW		
15:40	1	045522	PERNAMBUCO	MATHEUS RYAN BARBOSA DE ARAÚJO	MASCULINO	ATLETISMO	NOVO	NO SHOW		
16:00	1	055022	PERNAMBUCO	THALES JÚLIO SILVA ARAÚJO	MASCULINO	GOALBALL	NOVO	NO SHOW		
16:20	1	118122	BAHIA	JONATAN SOUZA NASCIMENTO	MASCULINO	ATLETISMO	NOVO	INELEGÍVEL	CONFIRMADO	
16:40	1	118822	BAHIA	MARIA CLARA MARINHO SOUZA	FEMININO	ATLETISMO	NOVO	NO SHOW		
17:00	1	116622	BAHIA	RIQUELME ARAÚJO ALVES DOS SANTOS	MASCULINO	ATLETISMO	NOVO	T13 – F13	REVISÃO	2025
22-Aug-22										
8:00	1	062622	CEARÁ	ANA BEATRIZ ARAUJO PAULINO	FEMININO	GOALBALL	NOVO			
8:20	1	062822	CEARÁ	ANTENOR SOARES CUNHA	MASCULINO	GOALBALL	NOVO			
8:40	1	061922	CEARÁ	CARLA CRISTINA NUNES RODRIGUES	FEMININO	GOALBALL	NOVO			
9:00	1	062722	CEARÁ	DAVI IURI DA SILVA PEREIRA	MASCULINO	GOALBALL	NOVO			
9:20	1	210519	CEARÁ	FRANCISCA RAISSA PORFIRIO DA SILVA	FEMININO	GOALBALL	NOVO			
9:40	1	071721	CEARÁ	FRANCISCO LENO FONTENELES	MASCULINO	GOALBALL	NOVO			
10:00	1	062522	CEARÁ	FRANK ARIEL DA PENHA SILVA	MASCULINO	GOALBALL	NOVO			
10:40	1	061822	CEARÁ	KAREM HELLEN DA SILVA	FEMININO	GOALBALL	NOVO			
11:00	1	092922	CEARÁ	MARLISSON RODRIGUES MATOS	MASCULINO	ATLETISMO	NOVO			
11:20	1	092822	CEARÁ	VINICIUS LESSA DE ALMEIDA MENDES	MASCULINO	ATLETISMO	NOVO			
11:40	1	123122	SERGIPE	JOEL FRANCISCO ALVES	MASCULINO	NATAÇÃO	NOVO			
13:00	1	124121	PARÁ	ANA VITORIA SILVA DOS SANTOS	FEMININO	NATAÇÃO	NOVO			
13:20	1	125121	PARÁ	CARLOS CAMPOS DOS SANTOS	MASCULINO	NATAÇÃO	NOVO			
13:40	1	088922	PARÁ	CECILIA DE FATIMA MOTA CONCEIÇÃO	FEMININO	ATLETISMO	NOVO			
14:00	1	115621	PARÁ	CLEYTON GABRIEL ALVES MARTINS	MASCULINO	NATAÇÃO	NOVO			
14:20	1	078721	PARÁ	DOUGLAS BATISTA CONCEIÇÃO	MASCULINO	NATAÇÃO	NOVO			
14:40	1	073822	PARÁ	FLAVIA ALESSANDRA GOMES VIANA	FEMININO	ATLETISMO	NOVO			
15:00	1	073722	PARÁ	GABRIEL VICTOR GOMES FIGUEIRÓ	MASCULINO	ATLETISMO	NOVO			
15:20	1	077222	PARÁ	HENRY SALES ROCHA	MASCULINO	ATLETISMO	NOVO			
15:40	1	073622	PARÁ	KALEL SOUSA LIMA	MASCULINO	ATLETISMO	NOVO			
16:00	1	125221	PARÁ	KIMBERLLY VITORIA LOPES DOS SANTOS	FEMININO	NATAÇÃO	NOVO			
16:20	1	121122	PARÁ	MARIA FERNANDA DO CARMO RODRIGUES	FEMININO	NATAÇÃO	NOVO			
16:40	1	074322	PARÁ	RAFAEL CHAVES DOS SANTOS	MASCULINO	ATLETISMO	NOVO			





Paralimpíadas Escolares Etapa Regional Natal
Resultados de Classificação para Atletas com DEFICIÊNCIA INTELECTUAL

Registro	Clube	Nome	Gênero	Modalidade	Classe	Status	Ano de Revisão
054321	BAHIA	DANIEL DE JESUS RIOS RIOS	MASCULINO	ATLETISMO	T21/F21	REVISÃO	2023
184719	BAHIA	FELIPE SANTOS DA CRUZ	MASCULINO	ATLETISMO	T20/F20	REVISÃO	2023
176619	BAHIA	HELLEN DE SANTANA PRADO	FEMININO	ATLETISMO	T20/F20	REVISÃO	2023
106022	CEARÁ	ANTONIO EDUARDO NERES SOARES	MASCULINO	ATLETISMO	T20/F20	REVISÃO	
097522	CEARÁ	ARTHUR MUNIZ DA SILVA	MASCULINO	NATAÇÃO	S14/SM14/SB14	REVISÃO	2023
084821	CEARÁ	CARLOS DAVI DE OLIVEIRA PARENTE	MASCULINO	NATAÇÃO	S14/SM14/SB14	REVISÃO	2023
032122	CEARÁ	CAUÃ FERREIRA DA SILVA	MASCULINO	ATLETISMO	T20/F20	REVISÃO	2023
100421	CEARÁ	GABRIEL GOMES FERNANDES	MASCULINO	ATLETISMO	T21/F21	REVISÃO	2023
088121	CEARÁ	GABRYEL MESSI SOUSA RODRIGUES	MASCULINO	ATLETISMO	T20/F20	CONFIRMADO	
088521	CEARÁ	ISADORA COSTA MARTINS	FEMININO	ATLETISMO	T20/F20	CONFIRMADO	
874918	CEARÁ	JENNIFER MAYRA DE SOUSA ALMEIDA	FEMININO	NATAÇÃO	S14/SM14/SB14	CONFIRMADO	
031521	CEARÁ	LEANDRO FONSECA DE SOUZA	MASCULINO	NATAÇÃO	S14/SM14/SB14	REVISÃO	2023
230519	CEARÁ	LUIS HENRIQUE PEREIRA BANDEIRA	MASCULINO	NATAÇÃO	S14/SM14/SB14	REVISÃO	2023
025622	CEARÁ	MIQUEIAS WILLAME DA COSTA SILVA	MASCULINO	NATAÇÃO	S14/SM14/SB14	REVISÃO	2023
097322	CEARÁ	NATHANAEL DE SOUSA LIMA	MASCULINO	ATLETISMO	CNC		
089522	CEARÁ	PAULO VITOR DA SILVA MAIA	MASCULINO	ATLETISMO	T20/F20	REVISÃO	
207019	CEARÁ	WESLEY FERREIRA FARIAS	MASCULINO	ATLETISMO	T20/F20	REVISÃO	2023
105822	CEARÁ	YTALO RODRIGUES DE MOURA	MASCULINO	ATLETISMO	T20/F20	REVISÃO	2023
104121	MARANHÃO	ADRIELE SANTOS DE OLIVEIRA	FEMININO	ATLETISMO	T20/F20	CONFIRMADO	
238919	MARANHÃO	ADRIGABRIEL PEREIRA	MASCULINO	ATLETISMO	T20/F20	REVISÃO	2023
084622	MARANHÃO	ALESSANDRO SAMUEL MONTEIRO OLIVEIRA	MASCULINO	ATLETISMO	T20/F20	REVISÃO	2023
084422	MARANHÃO	DANIEL WILLIAM GOMES AMORIM	MASCULINO	ATLETISMO	T20/F20	REVISÃO	2023
084522	MARANHÃO	GABRIEL HENRIQUE CARVALHO DE SOUSA	MASCULINO	ATLETISMO	T20/F20	REVISÃO	2023
086122	MARANHÃO	JULIANA CARDOSO DE LIMA	FEMININO	ATLETISMO	T20/F20	REVISÃO	2023
085022	MARANHÃO	KELCIANE MUNIZ DOS SANTOS	FEMININO	ATLETISMO	T20/F20	REVISÃO	2023
055522	MARANHÃO	LUCAS FRANCISCO DE ASSIS FERREIRA MENDES	MASCULINO	NATAÇÃO	S14/SM14/SB14	CONFIRMADO	
084922	MARANHÃO	LUCIANE LOPES ALMEIDA	FEMININO	ATLETISMO	T20/F20	CONFIRMADO	
087022	MARANHÃO	MARIANA CARDOSO DE LIMA	FEMININO	ATLETISMO	CNC		
087622	MARANHÃO	MARIANA VITÓRIA LIMA VIANA	FEMININO	ATLETISMO	T20/F20	CONFIRMADO	
864918	MARANHÃO	NAIANE MEDEIROS DE OLIVEIRA	FEMININO	ATLETISMO	T20/F20	CONFIRMADO	
084222	MARANHÃO	PEDRO ANTONIO MATIAS FERNANDES	MASCULINO	ATLETISMO	T20/F20	REVISÃO	2023
063122	MARANHÃO	PEDRO RAFAEL CAMPOS SOUZA	MASCULINO	NATAÇÃO	S21/SM21/SB21	CONFIRMADO	
085522	MARANHÃO	SAMUEL DE OLIVEIRA PINHEIRO	MASCULINO	ATLETISMO	DESISTIU		
084722	MARANHÃO	SARAH MARILIA BEZERRA QUEROZ	FEMININO	ATLETISMO	T20/F20	CONFIRMADO	
085722	MARANHÃO	THALLYSSON VITOR DA SILVA ALENCAR	MASCULINO	ATLETISMO	T20/F20	CONFIRMADO	
116621	MARANHÃO	WENNA DAVILLA GALVÃO SILVA	FEMININO	ATLETISMO	T20/F20	CONFIRMADO	
087222	MARANHÃO	WEVERSON KAUAN SILVA MARQUES	MASCULINO	ATLETISMO	T20/F20	CONFIRMADO	
085622	MARANHÃO	YANN EMANUEL SANTOS SANTOS	MASCULINO	ATLETISMO	T20/F20	CONFIRMADO	
080621	PARÁ	ADILA ARIANE SANTIAGO RODRIGUES	FEMININO	ATLETISMO	T20/F20	REVISÃO	2023
075622	PARÁ	ADILSON PEREIRA DA SILVA	MASCULINO	ATLETISMO	T20/F20	CONFIRMADO	
077522	PARÁ	BRUNA CRISLANY BARROS DE OLIVEIRA	FEMININO	ATLETISMO	T20/F20	REVISÃO	2023
884718	PARÁ	BRUNO JOSE DA SILVA	MASCULINO	ATLETISMO	T20/F20	REVISÃO	2023
052522	PARÁ	CARLOS HENRIQUE AMARAL CAMPOS	MASCULINO	NATAÇÃO	S14/SM14/SB14	REVISÃO	2023
253319	PARÁ	CARLOS HENRIQUE SANTA ROSA ARAUJO	MASCULINO	ATLETISMO	T20/F20	REVISÃO	2025
074722	PARÁ	EMELLY DA SILVA MAIA	FEMININO	ATLETISMO	T20/F20	REVISÃO	2023
089422	PARÁ	IASMIN DA SILVA SOUZA	FEMININO	ATLETISMO	T20/F20	REVISÃO	2023
074422	PARÁ	IRISLENE SILVA GAMA	FEMININO	ATLETISMO	CNC		
101122	PARÁ	JAMILLE ESTEFANE MIRANDA SANTA BRIGIDA	FEMININO	ATLETISMO	CNC		
889518	PARÁ	JENIFER ESTEFANI ANTERO DO VALE	FEMININO	NATAÇÃO	S14/SM14/SB14	REVISÃO	
100522	PARÁ	JOÃO FELIPE NOGUEIRA PINHEIRO	MASCULINO	NATAÇÃO	S14/SM14/SB14	REVISÃO	2023
185019	PARÁ	JULIELY RAZEC DA SILVA RODRIGUES	FEMININO	ATLETISMO	T20/F20	REVISÃO	2023
124021	PARÁ	KEDMA DE OLIVEIRA DO VALLES	FEMININO	NATAÇÃO	S14/SM14/SB14	CONFIRMADO	
074922	PARÁ	LANNA CIBELLY VERAS SOUZA	FEMININO	ATLETISMO	T20/F20	REVISÃO	2023





PARALIMPIADAS ESCOLARES 2022



107221	PARÁ	LEDSON DOS SANTOS SILVA	MASCULINO	ATLETISMO	T21/F21	REVISÃO	2023
092721	PARÁ	MARIA CECÍLIA LIMA AMARAL	FEMININO	NATAÇÃO	S14/SM14/SB14	REVISÃO	2023
078921	PARÁ	MATHEUS BARROS MATOS	MASCULINO	NATAÇÃO	S14/SM14/SB14	REVISÃO	2023
107321	PARÁ	MATHEUS VILENA DA SILVA	MASCULINO	ATLETISMO	T20/F20	REVISÃO	2023
053622	PARÁ	MAURO RYAN DIAS DA PAIXÃO	MASCULINO	NATAÇÃO	S14/SM14/SB14	REVISÃO	2023
077822	PARÁ	NILTON KAICK TRINDADE DE SOUZA	MASCULINO	ATLETISMO	CNC		
053722	PARÁ	PEDRO HENRIQUE SANTOS DA SILVA	MASCULINO	NATAÇÃO	CNC		
053822	PARÁ	ROBERTO HENRIQUE DA CRUZ GOMES	MASCULINO	NATAÇÃO	S14/SM14/SB14	REVISÃO	2023
096422	PARÁ	RONALDY TORRES DE SOUZA	MASCULINO	ATLETISMO	T20/F20	REVISÃO	2023
077221	PARÁ	TASSIO YAN CARDOSO DOS SANTOS	MASCULINO	ATLETISMO	T20/F20	REVISÃO	2023



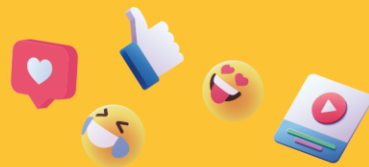

HOSPEDAGEM

HOTEL	EQUIPES/ESTADOS HOSPEDADOS	ENDEREÇO	RESPONSÁVEL	QUARTO
HOLIDAY INN NATAL	AL/SE/MA/PE	Av. Salgado Filho, 1906 – Lagoa Nova, Natal/RN - CEP: 59075-000	MARIANA	1106
SERHS NATAL	PA	Via Costeira Sen. Dinarte Medeiros Mariz, 6045 - Mãe Luíza, Natal - RN CEP: 59090-002	THAÍS DIAS	571
WISH NATAL	BA/CE/RN/PB	Via Costeira Sen. Dinarte Medeiros Mariz, 5525 - Mãe Luíza, Natal - RN CEP: 59090-002	MARINEZ LOTA	417
SENAC	EQUIPE DE TRABALHO	Via Costeira Sen. Dinarte Medeiros Mariz, 4020 - Mãe Luíza, Natal - RN CEP: 59090-002	DOUGLAS	102

ALIMENTAÇÃO

HOTEL WISH NATAL

23/08/22 – TERÇA-FEIRA

REFEIÇÃO	GRUPO	HORÁRIO
CAFÉ DA MANHÃ	BA/CE/RN/PB	06h00 – 10h
ALMOÇO	BA/CE/RN/PB	12h – 14h30
JANTAR	BA/CE/RN/PB	18h30 – 22h00

24/08/22 – QUARTA-FEIRA

REFEIÇÃO	GRUPO	HORÁRIO
CAFÉ DA MANHÃ	BA/CE/RN/PB	05h30 – 10h
ALMOÇO	BA/CE/RN/PB	11h30 – 14h30
JANTAR	BA/CE/RN/PB	18h30 – 22h00

25/08/22 – QUINTA-FEIRA

REFEIÇÃO	GRUPO	HORÁRIO
CAFÉ DA MANHÃ	BA/CE/RN/PB	05h30 – 10h
ALMOÇO	BA/CE/RN/PB	11h30 – 14h30
JANTAR	BA/CE/RN/PB	18h30 – 22h00

26/08/22 – SEXTA-FEIRA

REFEIÇÃO	GRUPO	HORÁRIO
CAFÉ DA MANHÃ	BA/CE/RN/PB	05h30 – 10h
ALMOÇO	BA/CE/RN/PB	11h30 – 14h30
JANTAR	BA/CE/RN/PB	18h30 – 22h00



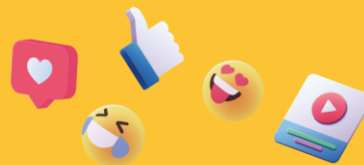

27/08/22 – SÁBADO

REFEIÇÃO	GRUPO	HORÁRIO
CAFÉ DA MANHÃ	BA/CE/RN/PB	05h30 – 10h
ALMOÇO	BA/CE/RN/PB	11h30 – 14h30

HOTEL SERHS NATAL

23/08/22 – TERÇA-FEIRA

REFEIÇÃO	GRUPO	HORÁRIO
CAFÉ DA MANHÃ	PA	06h00 – 10h
ALMOÇO		12h – 14h30
JANTAR		18h30 – 22h00

24/08/22 – QUARTA-FEIRA

REFEIÇÃO	GRUPO	HORÁRIO
CAFÉ DA MANHÃ	PA	05h30 – 10h
ALMOÇO		11h30 – 14h30
JANTAR		18h30 – 22h00

25/08/22 – QUINTA-FEIRA

REFEIÇÃO	GRUPO	HORÁRIO
CAFÉ DA MANHÃ	PA	05h30 – 10h
ALMOÇO		11h30 – 14h30
JANTAR		18h30 – 22h00

26/08/22 – SEXTA-FEIRA

REFEIÇÃO	GRUPO	HORÁRIO
CAFÉ DA MANHÃ	PA	05h30 – 10h
ALMOÇO		11h30 – 14h30
JANTAR		18h30 – 22h00

27/08/22 – SÁBADO

REFEIÇÃO	GRUPO	HORÁRIO
CAFÉ DA MANHÃ	PA	06h00 – 10h
ALMOÇO		12h – 14h30



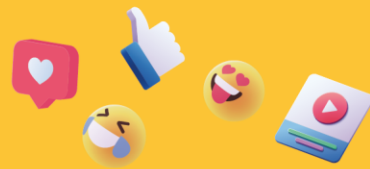

HOTEL HOLIDAY INN NATAL

23/08/22 – TERÇA-FEIRA

REFEIÇÃO	GRUPO	HORÁRIO
CAFÉ DA MANHÃ	AL/SE/MA/PE	06h00 – 10h
ALMOÇO	AL/SE/MA/PE	12h – 14h30
JANTAR	AL/SE/MA/PE	18h30 – 22h00

24/08/22 – QUARTA-FEIRA

REFEIÇÃO	GRUPO	HORÁRIO
CAFÉ DA MANHÃ	AL/SE/MA/PE	05h30 – 10h
ALMOÇO	AL/SE/MA/PE	11h30 – 14h30
JANTAR	AL/SE/MA/PE	18h30 – 22h00

25/08/22 – QUINTA-FEIRA

REFEIÇÃO	GRUPO	HORÁRIO
CAFÉ DA MANHÃ	AL/SE/MA/PE	05h30 – 10h
ALMOÇO	AL/SE/MA/PE	11h30 – 14h30
JANTAR	AL/SE/MA/PE	18h30 – 22h00

26/08/22 – SEXTA-FEIRA

REFEIÇÃO	GRUPO	HORÁRIO
CAFÉ DA MANHÃ	AL/SE/MA/PE	05h30 – 10h
ALMOÇO	AL/SE/MA/PE	11h30 – 14h30
JANTAR	AL/SE/MA/PE	18h30 – 22h00

27/08/22 – SÁBADO

REFEIÇÃO	GRUPO	HORÁRIO
CAFÉ DA MANHÃ	AL/SE/MA/PE	05h30 – 10h
ALMOÇO	AL/SE/MA/PE	12h – 14h30

HOTEL SENAC BARREIRA ROXA

23/08/22 – TERÇA-FEIRA

REFEIÇÃO	GRUPO	HORÁRIO
CAFÉ DA MANHÃ	EQUIPE DE TRABALHO	5h30 – 10h
ALMOÇO	EQUIPE DE TRABALHO	12h30 às 14h30
JANTAR	EQUIPE DE TRABALHO	18h30 – 22h



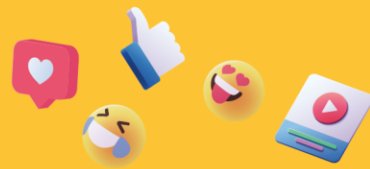

24/08/22 – QUARTA-FEIRA

REFEIÇÃO	GRUPO	HORÁRIO
CAFÉ DA MANHÃ	EQUIPE DE TRABALHO	5h30 – 10h
ALMOÇO	EQUIPE DE TRABALHO	12h30 às 14h30
JANTAR	EQUIPE DE TRABALHO	18h30 – 22h

25/08/22 – QUINTA-FEIRA

REFEIÇÃO	GRUPO	HORÁRIO
CAFÉ DA MANHÃ	EQUIPE DE TRABALHO	5h30 – 10h
ALMOÇO	EQUIPE DE TRABALHO	12h30 às 14h30
JANTAR	EQUIPE DE TRABALHO	18h30 – 22h

26/08/22 – SEXTA-FEIRA

REFEIÇÃO	GRUPO	HORÁRIO
CAFÉ DA MANHÃ	EQUIPE DE TRABALHO	5h30 – 10h
ALMOÇO	EQUIPE DE TRABALHO	12h30 às 14h30
JANTAR	EQUIPE DE TRABALHO	18h30 – 22h

27/08/22 – SÁBADO

REFEIÇÃO	GRUPO	HORÁRIO
CAFÉ DA MANHÃ	EQUIPE DE TRABALHO	5h30 – 10h
ALMOÇO	EQUIPE DE TRABALHO	12h30 às 14h30

TRANSPORTE

ATENDIMENTO CLASSIFICAÇÃO – 22/08/22 – SEGUNDA-FEIRA

As saídas dos HOTÉIS para as classificações ocorrerão conforme os horários pré-definidos abaixo:

HOTÉIS HOLIDAY INN E HOTEL SEHRS – LOCAIS DE CLASSIFICAÇÕES / CLÍNICA OFTALMOLÓGICA
12:30
13:30
14:30
15:30



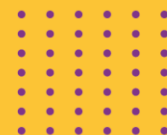
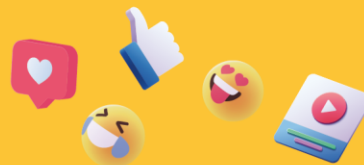

As saídas dos LOCAIS DE CLASSIFICAÇÕES para os hotéis ocorrerão conforme os horários pré-definidos abaixo:

LOCAIS DE CLASSIFICAÇÕES – HOTÉIS	
	14:30
	15:30
	16:30
	17:30
	18:30

ATENDIMENTO CLASSIFICAÇÃO – 23/08/22 – TERÇA-FEIRA

HOTÉIS HOLIDAY INN E HOTEL SEHRS – LOCAIS DE CLASSIFICAÇÕES / CLÍNICA OFTALMOLÓGICA	
	07:00
	08:00
	09:00
	10:00
	12:30
	13:30
	14:30

LOCAIS DE CLASSIFICAÇÕES - HOTÉIS	
	10:00
	11:00
	12:00
	15:00
	16:00
	17:00

COMPETIÇÃO – 24/08/22 – QUARTA-FEIRA A 26/08/22 – SEXTA-FEIRA

As saídas dos HOTÉIS/LOCAIS DE COMPETIÇÕES ocorrerão conforme os horários pré-definidos abaixo:

24/08 e 25/08 (Quarta-feira e Quinta-feira)	
ATLETISMO (UFRN)	ATLETISMO (UFRN) - HOTÉIS
06:30	12:00
	12:30
BOCHA (CENTRO DE CONVENÇÕES)	BOCHA (CENTRO DE CONVENÇÕES) – HOTÉIS
07:30	12:30
NATAÇÃO (COLÉGIO MARISTA)	NATAÇÃO (COLÉGIO MARISTA) – HOTÉIS
13:00	17:00
BOCHA (CENTRO DE CONVENÇÕES)	17:30
13:30	





26/08 (Sexta-feira)

HOTÉIS – LOCAIS DE COMPETIÇÕES	LOCAIS DE COMPETIÇÕES - HOTÉIS
06:30 – ATLETISMO	12:00
07:00 – NATAÇÃO	12:30
07:30 - BOCHA	13:00

CERIMÔNIA DE ENCERRAMENTO - 26/08/22 – SEXTA-FEIRA

As saídas dos HOTÉIS ocorrerão conforme os horários pré-definidos abaixo:

26/08 (Sexta-feira)
HOTÉIS HOLIDAY INN E SEHRS – HOTEL WISH
17:30
18:00

As saídas do HOTEL WISH ocorrerão conforme os horários pré-definidos abaixo:

26/08 (Sexta-feira)
HOTEL WISH – HOTÉIS HOLIDAY INN E SEHRS
21:00
21:30

ATENDIMENTO MÉDICO

Médico Responsável:

Dr. ROBERTO VITAL – HOTEL WISH NATAL – QUARTO: 638

Haverá uma **Ambulância UTI Móvel** disponível em cada hotel onde as delegações estão hospedadas.

Horário: das 18h até as 6h (durante toda a noite).

Qualquer intercorrência, favor buscar atendimento nesta ambulância.

ATENDIMENTO AMBULÂNCIA – PLANTÃO MÉDICO

22/08/2022 – SEGUNDA-FEIRA

HOTEL/HORÁRIO	MÉDICO
BARREIRA ROCHA	Dr ^a Alice Letícia Pereira da Silva CRM RN - (84) 996056142
HOLIDAY	Dr. João Guilherme Fontes Cardoso de Lima CRM RN 9587 - (84) 996253367
SERNS	Unidade Básica
WISH	Unidade Básica





23/08/2022 – SEGUNDA-FEIRA

HOTEL/HORÁRIO	MÉDICO
BARREIRA ROCHA	Dr ^a Alice Letícia Pereira da Silva CRM RN - (84) 996056142
HOLIDAY	Dr. João Guilherme Fontes Cardoso de Lima CRM RN 9587 - (84) 996253367
SERNS	Unidade Básica
WISH	Unidade Básica

24/08/2022 – SEGUNDA-FEIRA

HOTEL/HORÁRIO	MÉDICO
BARREIRA ROCHA	Dr ^a Alice Letícia Pereira da Silva CRM RN - (84) 996056142
HOLIDAY	Dr. João Guilherme Fontes Cardoso de Lima CRM RN 9587 - (84) 996253367
SERNS	Unidade Básica
WISH	Unidade Básica
UFRN	Dr ^a Bruna Stefanni de Medeiros Ramos CRM RN 11744 - (84) 999960319
MARISTA	Dr ^a Bruna Stefanni de Medeiros Ramos CRM RN 11744 - (84) 999960319
CCN	Dr ^a Alessa Cavalcanti Dantas CRM RN 11881 - (84) 999848098

25/08/2022 – SEGUNDA-FEIRA

HOTEL/HORÁRIO	MÉDICO
BARREIRA ROCHA	Dr ^a Alice Letícia Pereira da Silva CRM RN - (84) 996056142
HOLIDAY	Dr. João Guilherme Fontes Cardoso de Lima CRM RN 9587 - (84) 996253367
SERNS	Unidade Básica
WISH	Unidade Básica
UFRN	Dr ^a Bruna Stefanni de Medeiros Ramos CRM RN 11744 - (84) 999960319
MARISTA	Dr ^a Bruna Stefanni de Medeiros Ramos CRM RN 11744 - (84) 999960319
CCN	Dr. Sávio Nixon Passos Luz CRM RN - (84) 998842765





PARALIMPIADAS
ESCOLARES
2022

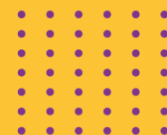
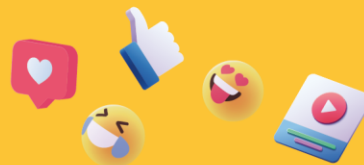

26/08/2022 – SEGUNDA-FEIRA

HOTEL/HORÁRIO	MÉDICO
BARREIRA ROCHA	Dr ^a Alice Letícia Pereira da Silva CRM RN - (84) 996056142
HOLIDAY	Dr. João Guilherme Fontes Cardoso de Lima CRM RN 9587 - (84) 996253367
SERNS	Unidade Básica
WISH	Unidade Básica
UFRN	Dr. Sávio Nixon Passos Luz CRM RN - (84) 998842765
MARISTA	Dr. Sávio Nixon Passos Luz CRM RN - (84) 998842765
CCN	Dr ^a Bruna Stefanni de Medeiros Ramos CRM RN 11744 - (84) 999960319
ENCERRAMENTO	Dr. Sávio Nixon Passos Luz CRM RN - (84) 998842765
COORDENADOR	Dr. Roberto Vital





PARALÍMPICAS ESCOLARES 2022

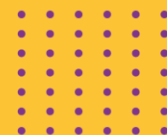
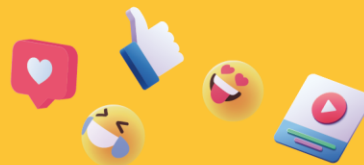

CONVITE ABERTURA DOS JOGOS

**PARALÍMPICAS
ESCOLARES
2022**

O COMITÊ PARALÍMPICO BRASILEIRO
tem a honra de convidá-lo para a cerimônia de abertura das
PARALÍMPICAS ESCOLARES 2022 - REGIONAL NATAL,
que será realizada no Espaço Cultural João Paulo II - Papódromo, no

DIA 23 DE AGOSTO, ÀS 19H

Contamos com a sua presença!

Local:
Espaço Cultural João Paulo II - Papódromo
Centro Administrativo do Estado

Endereço: Av. Senador Salgado Filho - BR 101 - Km 0, Natal/RN

GOVERNO DO ESTADO
DO RIO GRANDE DO NORTE
Secretaria de Estado da Educação,
da Cultura, do Esporte e do Lazer



@ocpboficial @comiteparalimpico @cpboficial @cpboficial @cpboficial



COMITÊ PARALÍMPICO
BRASILEIRO



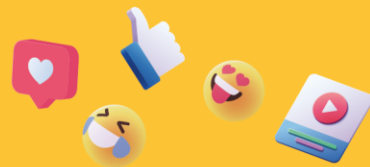

INFORMATIVO IMPRENSA

Os coletes de imprensa deverão ser retirados nas arenas no espaço "Sala de Imprensa". Ao término da cobertura, o jornalista/fotógrafo deverá devolver o colete.

As fotos oficiais do CPB serão disponibilizadas até o fim de cada dia de eventos no Flickr (<https://www.flickr.com/photos/cpboficial>) e o uso é livre para fins editoriais, com os devidos créditos.

Caso a delegação receba algum pedido específico por parte dos veículos de suas cidades, estados, pedimos que avise a equipe de Comunicação para que possamos auxiliar da melhor maneira possível.

Contatos:

GUILHERME YOSHIDA

(11) 99169-9411

E-mail: guilherme.yoshida@cpb.org.br

GIOVANNA CHENCCI

(11) 97478-5612

REUNIÃO CHEFES DE DELEGAÇÃO

Natal/RN, 22 de agosto de 2022.

A Coordenação Geral das Paralimpíadas Escolares – Regional Natal, CONVOCA todos os Chefes de Delegação para uma reunião nas dependências do Hotel WISH – Sala da Secretaria dos Jogos, às 10h do dia 23/08 (terça-feira), tendo como pauta:

1. Congresso Técnico
2. Hospedagem
3. Cuidados com os atletas na piscina e o mar
4. Abertura e Encerramento
5. Cronograma das competições
6. Horário de saída das delegações

Silvana Cristina de Souza

Coordenadora das Paralimpíadas Escolares - Regional Natal



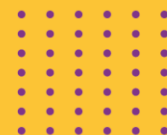

AVISO IMPORTANTE – FRIGOBAR HOTEL

Aos Chefes de Delegações,

Recebemos solicitações por parte dos Chefes de Delegações para o esvaziamento do frigobar. Este serviço é cobrado pelo hotel e por apartamento no valor de R\$ 50,00 (cinquenta reais).

Comunicamos que o CPB não arcará com os custos desse serviço, bem como pelo consumo dos itens dentro dos quartos, ficando sob a responsabilidade das delegações qualquer despesa extra realizada durante o evento por qualquer membro do seu grupo.

Sugerimos a divulgação desta informação aos integrantes das delegações, pois as despesas desta natureza serão cobradas pelos hotéis no check out.

At.t

Ramon Pereira de Souza
Diretor Geral do CPB

