



PARALIMPIADAS

ESCOLARES

2022

BOLETIM

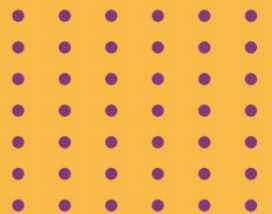



PARALÍMPICAS
ESCOLARES
2022



BOLETIM

5

REGIONAL 2 - NATAL/RN
2022



COMITÊ PARALÍMPICO
BRASILEIRO



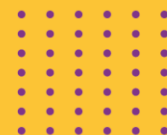

PROGRAMAÇÃO OFICIAL 2022 – REGIONAL 2 – NATAL/RN

EVENTOS	26/ago SEX	27/ago SAB
CHEGADA DAS DELEGAÇÕES		
CLASSIFICAÇÃO FUNCIONAL		
CONGRESSO TÉCNICO		
CERIMÔNIA DE ABERTURA		
ATLETISMO	M	
NATAÇÃO	M	
BOCHA	M	
CERIMÔNIA DE ENCERRAMENTO	N	
SAÍDA DAS DELEGAÇÕES		M/T

LOCAI DE COMPETIÇÃO, ABERTURA E ENCERRAMENTO

MODALIDADE	LOCAL	ENDEREÇO
NATAÇÃO	COLÉGIO MARISTA NATAL	RUA: APODI, 330 - TIROL, NATAL/RN - CEP: 59020-130
BOCHA	CENTRO DE CONVENÇÕES DE NATAL	VIA COSTEIRA SENADOR DINARTE MEDEIROS MARIZ - PONTA NEGRA, NATAL - CEP: 59090-002
ATLETISMO	UNIVERSIDADE FEDERAL DO RIO GRANDE DO NORTE - UFRN	CAMPUS UNIVERSITÁRIO - LAGOA NOVA, NATAL/RN - CEP: 59078-970
ENCERRAMENTO	WISH NATAL RESORT – SALA PONTA NEGRA	VIA COSTEIRA SENADOR DINARTE MEDEIROS MARIZ, 5525 - PONTA NEGRA, NATAL





PARALIMPIADAS ESCOLARES 2022

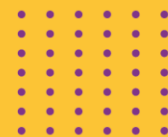

CONVITE DE ENCERRAMENTO

**PARALIMPIADAS
ESCOLARES
2022**

O COMITÊ PARALÍMPICO BRASILEIRO
tem a honra de convidá-lo para a cerimônia de encerramento das
PARALIMPIADAS ESCOLARES 2022 - REGIONAL NATAL,
que será realizada no Wish Natal Resort - Sala Ponta Negra, no

DIA 26 DE AGOSTO, ÀS 19H

Contamos com a sua presença!

Local:
Wish Natal Resort - Sala Ponta Negra

Endereço: Via Costeira Sen. Dinarte Medeiros Mariz, 5525 - Parque das Dunas, Natal

GOVERNO DO ESTADO
DO RIO GRANDE DO NORTE
Secretaria de Estado da Educação,
da Cultura, do Esporte e do Lazer



COMITÊ PARALÍMPICO
BRASILEIRO



@oepboficial



@comiteparalimpico



@epboficial



@opboficial



@cpboficial



COMITÊ PARALÍMPICO
BRASILEIRO



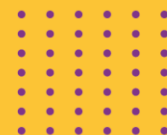

RESULTADO - ATLETISMO

25/08/22 – QUINTA-FEIRA – ETAPA 2

ANEXO 1

PROGRAMA HORÁRIO - ATLETISMO

26/08/22 – SEXTA-FEIRA – ETAPA 3

Horário	Prova	Classe	Gênero	Cat.
08:00	400M	T11	F	SUB18
08:00	L. DE PELOTA	F11	F	SUB14
08:00	L. DE PELOTA	F35	F	SUB14
08:00	L. DE PELOTA	F37	F	SUB14
08:00	L. DE PELOTA	F33	F	SUB14
08:00	L. DE PELOTA	F34	F	SUB14
08:00	L. DE PELOTA	F57	F	SUB14
08:00	S. DISTÂNCIA	T20	F	SUB14
08:00	S. DISTÂNCIA	T21	F	SUB14
08:00	S. DISTÂNCIA	T37	F	SUB14
08:00	S. DISTÂNCIA	T47	F	SUB14
08:06	400M	T20	F	SUB18
08:12	400M	T21	F	SUB18
08:12	400M	T35	F	SUB18
08:12	400M	T36	F	SUB18
08:12	400M	T37	F	SUB18
08:18	400M	T11	M	SUB18
08:18	400M	T12	M	SUB18
08:24	400M	T20 SÉRIE 1	M	SUB18
08:30	400M	T20 SÉRIE 2	M	SUB18
08:35	L. DE DARDO	F35	F	SUB16
08:35	L. DE DARDO	F37	F	SUB16
08:35	L. DE DARDO	F40	F	SUB16
08:35	L. DE DARDO	F42	F	SUB16
08:35	L. DE DARDO	F46	F	SUB16
08:35	S. DISTÂNCIA	T11	F	SUB16
08:35	S. DISTÂNCIA	T13	F	SUB16
08:36	400M	T21	M	SUB18
08:36	400M	T36	M	SUB18
08:36	400M	T37	M	SUB18





PARALÍMPICOS ESCOLARES 2022



08:36	400M	T38	M	SUB18
08:40	L. DE DARDO	F33	F	SUB18
08:40	L. DE DARDO	F34	F	SUB18
08:42	400M	T43	M	SUB18
08:42	400M	T44	M	SUB18
08:42	400M	T46	M	SUB18
08:42	400M	T47	M	SUB18
08:48	400M	T63	M	SUB18
08:48	400M	T64	M	SUB18
08:50	S. DISTÂNCIA	T20	F	SUB16
08:50	S. DISTÂNCIA	T37	F	SUB16
08:50	S. DISTÂNCIA	T47	F	SUB16
08:54	400M	T54	F	SUB18
09:00	400M	T54	M	SUB18
09:05	L. DE DARDO	F37	F	SUB18
09:05	L. DE DARDO	F40	F	SUB18
09:05	L. DE DARDO	F46	F	SUB18
09:05	S. DISTÂNCIA	T37	F	SUB18
09:06	800M	T20	F	SUB14
09:06	800M	T37	F	SUB14
09:12	800M	T20	M	SUB14
09:15	L. DE DISCO	F34	M	SUB16
09:15	L. DE DISCO	F55	M	SUB16
09:15	L. DE DISCO	F56	M	SUB16
09:15	L. DE DISCO	F33	M	SUB18
09:15	L. DE DISCO	F34	M	SUB18
09:15	L. DE DISCO	F55	M	SUB18
09:15	L. DE DISCO	F56	M	SUB18
09:18	800M	T46	M	SUB14
09:24	1.000M	T11	F	SUB16
09:24	1.000M	T13	F	SUB16
09:30	1.000M	T20	F	SUB16
09:35	L. DE DISCO	F44	M	SUB16
09:35	L. DE DISCO	F35	M	SUB18
09:35	L. DE DISCO	F40	M	SUB18
09:35	L. DE DISCO	F42	M	SUB18
09:35	L. DE DISCO	F43	M	SUB18



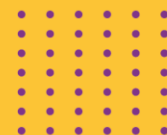
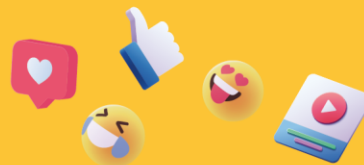

09:36	1.000M	T11	M	SUB16
09:42	1.000M	T20	M	SUB16
09:42	1.000M	T21	M	SUB16
09:48	1.000M	T34	M	SUB16
09:50	S. DISTÂNCIA	T20	F	SUB18
09:50	S. DISTÂNCIA	T21	F	SUB18
09:50	S. DISTÂNCIA	T35	F	SUB18
09:58	1.500M	T11	F	SUB18
10:08	1.500M	T20	F	SUB18
10:18	1.500M	T11	M	SUB18
10:28	1.500M	T20	M	SUB18

BALIZAMENTO – ATLETISMO

26/08/22 – SEXTA-FEIRA – ETAPA 3

ANEXO 2





RESULTADO - BOCHA

25/08/22 – QUINTA-FEIRA

BOCHA – CATEGORIA A

Jogo	Hora	Cat	Naipe	Atleta/Estado	X	Estado
1	11:00	A	FEM	1203-(PA) PAMELA VITÓRIA M PEREIRA	5 X 3	1202-(MA) MAIRES VICTORIA C LEMOS
2	16:00	A	MASC	2201-(PB) ISAQUE S. SILVA	8 X 0	2202-(PA) RAYLAN VITORIO S DOS SANTOS
3	16:00	A	MASC	2301-(PA) JADSON RODRIGUES	0 X 19	2302-(PA) MIKAEL REBOUÇAS MONTEIRO

BOCHA – CATEGORIA B

Jogo	Hora	Cat	Naipe	Atleta/Estado	X	Estado
1	10:00	B	MASC	2203-(MA) GABRIEL AMORIM	13 X 0	2204-(PA) GABRIELL SILVA
2	10:00	B	MASC	2205-(MA) JOAO VITOR C MARTINS	5 X 4	2202-(MA) ANTONIO R. SILVA
3	10:00	B	MASC	2301-(PE) ANDREI DE A. SILVA	15 X 0	2303-(PB) ITALO G. CABRAL
4	10:00	B	MASC	2302-(CE) ENRICO GOMES PAIVA	9 X 1	2304-(MA) VICTOR R. P SANTOS
5	11:00	B	FEM	1201-(BA) AMANDA DE OLIVEIRA	0 X 5	1202-(MA) GESSICA LUANE S DA SILVA
6	11:00	B	FEM	1401-(RN) ALYCE VITÓRIA S CAVALCANTE	0 X 12	1402-(PB) LAISSA P. VASCONCELLOS
7	11:00	B	FEM	1302-(PA) LUANA CRISTINA DO E SANTO	2 X 3	1301-(PB) HELOISA RAMOS DE LIMA
8	15:00	B	MASC	2201-(PB) ALEHANDRO MONTEIRO	0 X 6	2202-(MA) ANTONIO RAFAEL DE S DA SILVA
9	15:00	B	MASC	2204-(PA) GABRIELL SILVA	2 X 6	2205-(MA) JOAO VITOR C MARTINS
10	15:00	B	MASC	2305-(MA) VITOR GUSTAVO S ABREU	2 X 7	2304-(MA) VICTOR RANNIERI P SANTOS
11	15:00	B	MASC	2303-(PB) ITALO GABRIEL CABRAL	2 X 4	2302-(CE) ENRICO GOMES PAIVA
12	16:00	B	MASC	2402-(CE) MYQUEIAS SILVA CASTELO	3 X 3 +1	2403-(RN) JOSÉ ANTONIO NASCIMENTO
13	16:00	B	FEM	1303-(PB) MARIA DE FÁTIMA G FERREIRA	0 X 15	1302-(PA) LUANA CRISTINA

PROGRAMA HORÁRIO - BOCHA

26/08/22 – SEXTA-FEIRA

BOCHA – CATEGORIA A

Jogo	Hora	Cat	Naipe	Atleta/Estado	X	Estado
1	9:00	A	FEM	1203-(PA) PAMELA VITÓRIA M PEREIRA	X	1201-(PA) JAMILLY DEOLINDO DA SILVA

BOCHA – CATEGORIA B

Jogo	Hora	Cat	Naipe	Atleta/Estado	X	Estado
1	9:00	B	MASC	2203-(MA) GABRIEL AMORIM	X	2201-(PB) ALEHANDRO MONTEIRO
2	9:00	B	MASC	2204-(PA) GABRIELL SILVA	X	2202-(MA) ANTONIO RAFAEL DE S DA SILVA
3	9:00	B	MASC	2301-(PE) ANDREI DE ALMEIDA SILVA	X	2305-(MA) VITOR GUSTAVO S ABREU
4	9:00	B	MASC	2303-(PB) ITALO GABRIEL CABRAL	X	2304-(MA) VICTOR RANNIERI P SANTOS
5	9:00	B	MASC	2401-(PA) DANIEL FOLHA G C ALVES	X	2402-(CE) MYQUEIAS SILVA CASTELO





RESULTADO – NATAÇÃO

ANEXO 3

PROGRAMA HORÁRIO - NATAÇÃO

26/08/22 – SEXTA-FEIRA – 2ª ETAPA

- AQUECIMENTO: 7h30 ÀS 8h20

- INÍCIO DAS PROVAS: 8h30

n	PROVA	CAT.	GÊN.	CLASSES
38	400 metros Livre	B	F	S6, S7, S8, S9, S10, S11, S12 e S13
39	400 metros Livre	B	M	S6, S7, S8, S9, S10, S11, S12 e S13
40	400 metros Livre	C	F	S6, S7, S8, S9, S10, S11, S12 e S13
41	400 metros Livre	C	M	S6, S7, S8, S9, S10, S11, S12 e S13
42	*25 metros Costas	A	F	S1, S2, S3, S4, S5, S6, S7, S8, S9, S10, S11, S12, S13 e S14
43	*25 metros Costas	A	M	S1, S2, S3, S4, S5, S6, S7, S8, S9, S10, S11, S12, S13 e S14
44	50 metros Costas	A	F	S1, S2, S3, S4, S5, S6, S7, S8, S9, S10, S11, S12, S13 e S14
45	50 metros Costas	A	M	S1, S2, S3, S4, S5, S6, S7, S8, S9, S10, S11, S12, S13 e S14
46	50 metros Costas	B	F	S1, S2, S3, S4 e S5
47	50 metros Costas	B	M	S1, S2, S3, S4 e S5
PREMIAÇÃO				
48	100 metros Costas	B	F	S6, S7, S8, S9, S10, S11, S12, S13 e S14
49	100 metros Costas	B	M	S6, S7, S8, S9, S10, S11, S12, S13 e S14
50	50 metros Costas	C	F	S1, S2, S3, S4 e S5
51	50 metros Costas	C	M	S1, S2, S3, S4 e S5
52	100 metros Costas	C	F	S6, S7, S8, S9, S10, S11, S12, S13 e S14
53	100 metros Costas	C	M	S6, S7, S8, S9, S10, S11, S12, S13 e S14
54	100 metros Livre	B	F	S1, S2, S3, S4, S5, S6, S7, S8, S9, S10, S11, S12, S13 e S14
PREMIAÇÃO				
55	100 metros Livre	B	M	S1, S2, S3, S4, S5, S6, S7, S8, S9, S10, S11, S12, S13, S14 e S21
56	100 metros Livre	C	F	S1, S2, S3, S4, S5, S6, S7, S8, S9, S10, S11, S12, S13 e S14
57	100 metros Livre	C	M	S1, S2, S3, S4, S5, S6, S7, S8, S9, S10, S11, S12, S13 e S14
58	*25 metros Borboleta	A	F	S1, S2, S3, S4, S5, S6, S7, S8, S9, S10, S11, S12, S13 e S14
59	*25 metros Borboleta	A	M	S1, S2, S3, S4, S5, S6, S7, S8, S9, S10, S11, S12, S13 e S14
60	50 metros Borboleta	A	F	S1, S2, S3, S4, S5, S6, S7, S8, S9, S10, S11, S12, S13 e S14
61	50 metros Borboleta	A	M	S1, S2, S3, S4, S5, S6, S7, S8, S9, S10, S11, S12, S13 e S14
62	50 metros Borboleta	B	F	S1, S2, S3, S4, S5, S6, S7
63	50 metros Borboleta	B	M	S1, S2, S3, S4, S5, S6, S7
64	100 metros Borboleta	B	F	S8, S9, S10, S11, S12, S13 e S14
65	100 metros Borboleta	B	M	S8, S9, S10, S11, S12, S13 e S14
66	50 metros Borboleta	C	F	S1, S2, S3, S4, S5, S6, S7
67	50 metros Borboleta	C	M	S1, S2, S3, S4, S5, S6, S7



PARALIMPIADAS ESCOLARES 2022

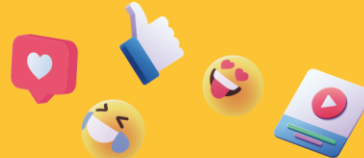

68	100 metros Borboleta	C	F	S8, S9, S10, S11, S12, S13 e S14
69	100 metros Borboleta	C	M	S8, S9, S10, S11, S12, S13 e S14
70	Rev. 4x50 metros Livre	B	Misto	40 Pontos, obrigatório ter no mínimo 1 atleta de cada tipo de deficiência
71	Rev. 4x50 metros Livre	C	Misto	40 Pontos, obrigatório ter no mínimo 1 atleta de cada tipo de deficiência

PREMIAÇÃO

BALIZAMENTO – NATAÇÃO

26/08/22 – SEXTA-FEIRA – 2ª ETAPA

ANEXO 4



COMITÊ PARALÍMPICO
BRASILEIRO



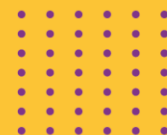

HOSPEDAGEM

HOTEL	EQUIPES/ESTADOS HOSPEDADOS	ENDEREÇO	RESPONSÁVEL	QUARTO
HOLIDAY INN NATAL	AL/SE/MA/PE	Av. Salgado Filho, 1906 – Lagoa Nova, Natal/RN - CEP: 59075-000	MARIANA	1106
SERHS NATAL	PA	Via Costeira Sen. Dinarte Medeiros Mariz, 6045 - Mãe Luíza, Natal - RN CEP: 59090-002	THAÍS DIAS	571
WISH NATAL	BA/CE/RN/PB	Via Costeira Sen. Dinarte Medeiros Mariz, 5525 - Mãe Luíza, Natal - RN CEP: 59090-002	MARINEZ LOTA	417
SENAC	EQUIPE DE TRABALHO	Via Costeira Sen. Dinarte Medeiros Mariz, 4020 - Mãe Luíza, Natal - RN CEP: 59090-002	DOUGLAS	102

ALIMENTAÇÃO

HOTEL WISH NATAL

26/08/22 – SEXTA-FEIRA

REFEIÇÃO	GRUPO	HORÁRIO
CAFÉ DA MANHÃ	BA/CE/RN/PB	05h30 – 10h
ALMOÇO	BA/CE/RN/PB	11h30 – 14h30
JANTAR	BA/CE/RN/PB	18h30 – 22h00

27/08/22 – SÁBADO

REFEIÇÃO	GRUPO	HORÁRIO
CAFÉ DA MANHÃ	BA/CE/RN/PB	05h30 – 10h
ALMOÇO	BA/CE/RN/PB	11h30 – 14h30

HOTEL SERHS NATAL

26/08/22 – SEXTA-FEIRA

REFEIÇÃO	GRUPO	HORÁRIO
CAFÉ DA MANHÃ	PA	05h30 – 10h
ALMOÇO		11h30 – 14h30
JANTAR		18h30 – 22h00





27/08/22 – SÁBADO

REFEIÇÃO	GRUPO	HORÁRIO
CAFÉ DA MANHÃ	PA	06h00 – 10h
ALMOÇO		12h – 14h30

HOTEL HOLIDAY INN NATAL

26/08/22 – SEXTA-FEIRA

REFEIÇÃO	GRUPO	HORÁRIO
CAFÉ DA MANHÃ	AL/SE/MA/PE	05h30 – 10h
ALMOÇO	AL/SE/MA/PE	11h30 – 14h30
JANTAR	AL/SE/MA/PE	18h30 – 22h00

27/08/22 – SÁBADO

REFEIÇÃO	GRUPO	HORÁRIO
CAFÉ DA MANHÃ	AL/SE/MA/PE	05h30 – 10h
ALMOÇO	AL/SE/MA/PE	12h – 14h30

HOTEL SENAC BARREIRA ROXA

26/08/22 – SEXTA-FEIRA

REFEIÇÃO	GRUPO	HORÁRIO
CAFÉ DA MANHÃ	EQUIPE DE TRABALHO	5h30 – 10h
ALMOÇO	EQUIPE DE TRABALHO	12h30 às 14h30
JANTAR	EQUIPE DE TRABALHO	18h30 – 22h

27/08/22 – SÁBADO

REFEIÇÃO	GRUPO	HORÁRIO
CAFÉ DA MANHÃ	EQUIPE DE TRABALHO	5h30 – 10h
ALMOÇO	EQUIPE DE TRABALHO	12h30 às 14h30

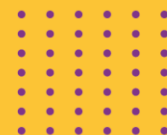
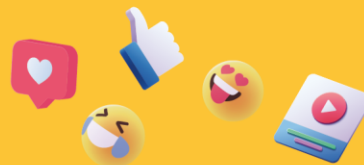

TRANSPORTE

COMPETIÇÃO – 24/08/22 – QUARTA-FEIRA A 26/08/22 – SEXTA-FEIRA

As saídas dos HOTÉIS/LOCAIS DE COMPETIÇÕES ocorrerão conforme os horários pré-definidos abaixo:

26/08 (Sexta-feira)	
HOTÉIS – LOCAIS DE COMPETIÇÕES	LOCAIS DE COMPETIÇÕES - HOTÉIS
06:30 – ATLETISMO	12:00
07:00 – NATAÇÃO	12:30
07:30 - BOCHA	13:00

CERIMÔNIA DE ENCERRAMENTO - 26/08/22 – SEXTA-FEIRA

As saídas dos HOTÉIS ocorrerão conforme os horários pré-definidos abaixo:

26/08 (Sexta-feira)	
HOTÉIS HOLIDAY INN E SEHRS – HOTEL WISH	
	17:30
	18:00

As saídas do HOTEL WISH ocorrerão conforme os horários pré-definidos abaixo:

26/08 (Sexta-feira)	
HOTEL WISH – HOTÉIS HOLIDAY INN E SEHRS	
	21:00
	21:30





ATENDIMENTO MÉDICO

Médico Responsável: Dr. ROBERTO VITAL – HOTEL WISH NATAL – QUARTO: 638

Haverá uma **Ambulância UTI Móvel** disponível em cada hotel onde as delegações estão hospedadas.

Horário: das 18h até as 6h (durante toda a noite).

Qualquer intercorrência, favor buscar atendimento nesta ambulância.

ATENDIMENTO AMBULÂNCIA – PLANTÃO MÉDICO

25/08/2022 – QUINTA-FEIRA

HOTEL/HORÁRIO	MÉDICO
BARREIRA ROCHA	Dr ^a Alice Letícia Pereira da Silva CRM RN - (84) 996056142
HOLIDAY	Dr. João Guilherme Fontes Cardoso de Lima CRM RN 9587 - (84) 996253367
SERNS	Unidade Básica
WISH	Unidade Básica
UFRN	Dr ^a Bruna Stefanni de Medeiros Ramos CRM RN 11744 - (84) 999960319
MARISTA	Dr ^a Bruna Stefanni de Medeiros Ramos CRM RN 11744 - (84) 999960319
CCN	Dr. Sávio Nixon Passos Luz CRM RN - (84) 998842765

26/08/2022 – SEXTA-FEIRA

HOTEL/HORÁRIO	MÉDICO
BARREIRA ROCHA	Dr ^a Alice Letícia Pereira da Silva CRM RN - (84) 996056142
HOLIDAY	Dr. João Guilherme Fontes Cardoso de Lima CRM RN 9587 - (84) 996253367
SERNS	Unidade Básica
WISH	Unidade Básica
UFRN	Dr. Sávio Nixon Passos Luz CRM RN - (84) 998842765
MARISTA	Dr. Sávio Nixon Passos Luz CRM RN - (84) 998842765
CCN	Dr ^a Bruna Stefanni de Medeiros Ramos CRM RN 11744 - (84) 999960319
ENCERRAMENTO	Dr. Sávio Nixon Passos Luz CRM RN - (84) 998842765

COORDENADOR

Dr. Roberto Vital





INFORMATIVO IMPRENSA

Os coletes de imprensa deverão ser retirados nas arenas no espaço "Sala de Imprensa". Ao término da cobertura, o jornalista/fotógrafo deverá devolver o colete.

As fotos oficiais do CPB serão disponibilizadas até o fim de cada dia de eventos no Flickr (<https://www.flickr.com/photos/cpboficial>) e o uso é livre para fins editoriais, com os devidos créditos.

Caso a delegação receba algum pedido específico por parte dos veículos de suas cidades, estados, pedimos que avise a equipe de Comunicação para que possamos auxiliar da melhor maneira possível.

Contatos:

GUILHERME YOSHIDA

(11) 99169-9411

E-mail: guilherme.yoshida@cpb.org.br

GIOVANNA CHENCCI

(11) 97478-5612

AVISO IMPORTANTE – FRIGOBAR HOTEL

Aos Chefes de Delegações,

Recebemos solicitações por parte dos Chefes de Delegações para o esvaziamento do frigobar. Este serviço é cobrado pelo hotel e por apartamento no valor de R\$ 50,00 (cinquenta reais).

Comunicamos que o CPB não arcará com os custos desse serviço, bem como pelo consumo dos itens dentro dos quartos, ficando sob a responsabilidade das delegações qualquer despesa extra realizada durante o evento por qualquer membro do seu grupo.

Sugerimos a divulgação desta informação aos integrantes das delegações, pois as despesas desta natureza serão cobradas pelos hotéis no check out.

At.t

Ramon Pereira de Souza

Diretor Geral do CPB





PARALÍMPICAS
ESCOLARES
2022

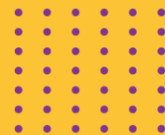
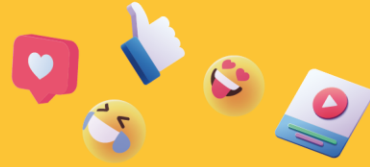

ANEXO 1

RESULTADO ATLETISMO

ETAPA 2



COMITÊ PARALÍMPICO
BRASILEIRO





Resultado Oficial Atletismo

25 de Ago de 2022 11:24

PARALIMPÍADAS ESCOLARES REGIONAL NATAL 2022

Período do Evento: de 22/08/2022 à 27/08/2022

150M - FEMININO - T20 - SUB14 - RESULTADO OFICIAL - GERA PONTUAÇÃO

Temperatura: 26 a 26

Umidade: 74 a 74

-4.8

Recordes

Abrangência	Recorde	Classe	SDMS	Atleta	Local	Data
RE	00:22.88	T20		LUANA DOS SANTOS GUEDES	SÃO PAULO	18/11/2018

Pos	Raia	Série	Atleta	Classe	Dt Nascimento	Clube	UF	Marca	Vento	R	IM	ITC	JSTF
1	3		MAYARA CAMILLY ARAÚJO DA SILVA	T20	07/02/2011	PB	PB	00:31.87	-4.8		-	71.791	
2	4		LANNA CIBELLY VERAS SOUZA	T20	18/01/2009	PA	PA	00:32.35	-4.8		-	70.726	
3	6		KELCIANE MUNIZ DOS SANTOS	T20	09/04/2010	MA	MA	00:32.44	-4.8		-	70.530	
4	5		EMELLY DA SILVA MAIA	T20	19/07/2010	PA	PA	00:32.53	-4.8		-	70.335	





Resultado Oficial Atletismo

25 de Ago de 2022 11:24

PARALIMPÍADAS ESCOLARES REGIONAL NATAL 2022

Período do Evento: de 22/08/2022 à 27/08/2022

150M - FEMININO - T21 - SUB14 - RESULTADO OFICIAL - NÃO GERA PONTUAÇÃO

Temperatura: 27 a 27

Umidade: 69 a 69

0.0

Recordes

Abrangência	Recorde	Classe	SDMS	Atleta	Local	Data
RE	00:34.13	T21		NAYARA PEREIRA DOS SANTOS LEÃO	SÃO PAULO	25/11/2021

Pos	Raia	Série	Atleta	Classe	Dt Nascimento	Clube	UF	Marca	Vento	R	IM	ITC	JSTF
-	7		ANA CARLA DA SILVA FREITAS	T21	06/02/2009	RN	RN	DNS			-		





Resultado Oficial Atletismo

25 de Ago de 2022 11:24

PARALIMPÍADAS ESCOLARES REGIONAL NATAL 2022

Período do Evento: de 22/08/2022 à 27/08/2022

150M - FEMININO - T34 - SUB14 - RESULTADO OFICIAL - NÃO GERA PONTUAÇÃO

Temperatura: 27 a 27

Umidade: 69 a 69

-4.3

Pos	Raia	Série	Atleta	Classe	Dt Nascimento	Clube	UF	Marca	Vento	R	IM	ITC	JSTF
1	3		YASMIM GABRIELLY SANTOS MARTINS	T34	14/12/2009	PB	PB	01:26.24	-4.3		-	0.000	





Resultado Oficial Atletismo

25 de Ago de 2022 11:24

PARALIMPIADAS ESCOLARES REGIONAL NATAL 2022

Período do Evento: de 22/08/2022 à 27/08/2022

150M - FEMININO - T35 - SUB14 - RESULTADO OFICIAL - GERA PONTUAÇÃO

Temperatura: 27 a 27

Umidade: 74 a 74

-3.3

Recordes

Abrangência	Recorde	Classe	SDMS	Atleta	Local	Data
RE	00:34.42	T35		RUTH VITORIA DO NASCIMENTO FERREIRA	SÃO PAULO	25/11/2021

Pos	Raia	Série	Atleta	Classe	Dt Nascimento	Clube	UF	Marca	Vento	R	IM	ITC	JSTF
1	5		RUTH VITORIA DO NASCIMENTO FERREIRA	T35	20/05/2010	PB	PB	00:37.89	-3.3		-	90.841	
2	3		FABIANE MARQUES DOS SANTOS	T35	27/12/2009	PA	PA	00:50.10	-3.3		-	68.702	





Resultado Oficial Atletismo

25 de Ago de 2022 11:24

PARALIMPÍADAS ESCOLARES REGIONAL NATAL 2022

Período do Evento: de 22/08/2022 à 27/08/2022

150M - FEMININO - T37 - SUB14 - RESULTADO OFICIAL - GERA PONTUAÇÃO

Temperatura: 27 a 27

Umidade: 80 a 80

-3.3

Recordes

Abrangência	Recorde	Classe	SDMS	Atleta	Local	Data
RE	00:27.37	T37		STEFANI VITÓRIA MARTINS	SÃO PAULO	25/11/2021

Pos	Raia	Série	Atleta	Classe	Dt Nascimento	Clube	UF	Marca	Vento	R	IM	ITC	JSTF
1	7		GYOVANNA LORANNY ARAUJO MACHADO	T37	15/05/2009	MA	MA	00:30.69	-3.3		-	89.182	
2	6		REBECA CÉSAR BORGES	T37	02/06/2011	PB	PB	00:33.77	-3.3		-	81.048	





Resultado Oficial Atletismo

25 de Ago de 2022 11:24

PARALIMPIADAS ESCOLARES REGIONAL NATAL 2022

Período do Evento: de 22/08/2022 à 27/08/2022

150M - FEMININO - T47 - SUB14 - RESULTADO OFICIAL - NÃO GERA PONTUAÇÃO

Temperatura: 27 a 27

Umidade: 74 a 74

-3.3

Recordes

Abrangência	Recorde	Classe	SDMS	Atleta	Local	Data
RE	00:23.88	T47		ISADORA LOHANY DIAS DA ROSA	SÃO PAULO	25/11/2021

Pos	Raia	Série	Atleta	Classe	Dt Nascimento	Clube	UF	Marca	Vento	R	IM	ITC	JSTF
1	8		MAYSA VITÓRIA DA SILVA	T46	25/03/2011	PE	PE	00:30.76	-3.3		-	78.348	





Resultado Oficial Atletismo

25 de Ago de 2022 11:24

PARALIMPÍADAS ESCOLARES REGIONAL NATAL 2022

Período do Evento: de 22/08/2022 à 27/08/2022

150M - MASCULINO - T11 - SUB14 - RESULTADO OFICIAL - NÃO GERA PONTUAÇÃO

Temperatura: 27 a 27

Umidade: 74 a 74

-4.2

Recordes

Abrangência	Recorde	Classe	SDMS	Atleta	Local	Data
RE	00:24.39	T11		JOSÉ EDUARDO DE ALMEIDA SANTOS	SÃO PAULO	18/11/2019

Pos	Raia	Série	Atleta	Classe	Dt Nascimento	Clube	UF	Marca	Vento	R	IM	ITC	JSTF
1	3		JOSÉ MARCOS MARTINS DOS SANTOS	T11	12/03/2009	PB	PB	00:33.91	-4.2		-	71.925	





Resultado Oficial Atletismo

25 de Ago de 2022 11:24

PARALIMPÍADAS ESCOLARES REGIONAL NATAL 2022

Período do Evento: de 22/08/2022 à 27/08/2022

150M - MASCULINO - T12 - SUB14 - RESULTADO OFICIAL - NÃO GERA PONTUAÇÃO

Temperatura: 27 a 27

Umidade: 74 a 74

-4.2

Recordes

Abrangência	Recorde	Classe	SDMS	Atleta	Local	Data
RE	00:20.56	T12		GABRIEL ANTONIO GOMES GUIMARAES	SÃO PAULO	18/11/2018

Pos	Raia	Série	Atleta	Classe	Dt Nascimento	Clube	UF	Marca	Vento	R	IM	ITC	JSTF
1	5		LUCAS SILVA MOURA	T12	02/09/2010	PB	PB	00:35.98	-4.2		-	57.142	





Resultado Oficial Atletismo

25 de Ago de 2022 11:25

PARALIMPÍADAS ESCOLARES REGIONAL NATAL 2022

NATAL

150M - MASCULINO - T20 - SUB14 - RESULTADO OFICIAL - GERA PONTUAÇÃO

Temperatura: 27 a 27

Umidade: 74 a 74

Vento Série 1: -4.6

Vento Série 2: -1.5

Recordes

Abrangência	Recorde	Classe	SDMS	Atleta	Local	Data
RE	00:18.96	T20		WENDEL SABINO XAVIER	SÃO PAULO	18/11/2019

Pos	Raia	Série	Atleta	Classe	Dt Nasc.	Clube	UF	Marca	R	IM	ITC	JSTF
1	3	1	TASSIO YAN CARDOSO DOS SANTOS	T20	25/03/2009	PA	PA	00:24.05		-	78,84	
2	7	2	YANN EMANUEL SANTOS SANTOS	T20	27/01/2010	MA	MA	00:25.89		-	73,23	
3	6	1	CAUÃ FERREIRA DA SILVA	T20	22/09/2009	CE	CE	00:25.92		-	73,15	
4	1	2	MARCUS VINICIUS DE AZEVEDO SILVA	T20	11/02/2010	PB	PB	00:26.87		-	70,56	
5	4	1	RONALDY TORRES DE SOUZA	T20	19/11/2010	PA	PA	00:27.42		-	69,15	
6	4	2	JOSÉ CESAR DA SILVA SANTOS CARVALHO	T20	14/11/2011	PE	PE	00:27.55		-	68,82	
7	5	2	JOSÉ ALEXANDRE COSTA SILVA	T20	10/07/2009	PE	PE	00:27.69		-	68,47	
8	3	2	VITOR EMANUEL SOUZA VIANA	T20	11/03/2011	PE	PE	00:29.10		-	65,15	
9	5	1	YTALO RODRIGUES DE MOURA	T20	13/12/2010	CE	CE	00:31.85		-	59,53	
10	2	2	FLÁVIO ALMEIDA FELIZARDO	T20	12/03/2009	PB	PB	00:43.43		-	43,66	
-	6	2	JOÃO PEDRO BURGOS DA COSTA	T20	20/07/2010	PE	PE	DNS		-		
-	8	2	PEDRO ANTONIO MATIAS FERNANDES	T20	09/05/2010	MA	MA	DNS		-		





Resultado Oficial Atletismo

25 de Ago de 2022 11:24

PARALIMPIADAS ESCOLARES REGIONAL NATAL 2022

Período do Evento: de 22/08/2022 à 27/08/2022

150M - MASCULINO - T35 - SUB14 - RESULTADO OFICIAL - GERA PONTUAÇÃO

Temperatura: 27 a 27

Umidade: 68 a 68

-4.1

Recordes

Abrangência	Recorde	Classe	SDMS	Atleta	Local	Data
RE	00:27.84	T35		JOÃO VITOR ALVES DA SILVA	SÃO PAULO	18/11/2018

Pos	Raia	Série	Atleta	Classe	Dt Nascimento	Clube	UF	Marca	Vento	R	IM	ITC	JSTF
1	8		LUIZ ADRIANO PEREIRA DA SILVA	T35	18/10/2009	PE	PE	00:32.81	-4.1		-	84.852	
-	7		PEDRO HENRIQUE DA SILVA FERNANDES	T35	21/08/2011	PB	PB	JSTF	-4.1		-		





Resultado Oficial Atletismo

25 de Ago de 2022 11:24

PARALIMPÍADAS ESCOLARES REGIONAL NATAL 2022

Período do Evento: de 22/08/2022 à 27/08/2022

150M - MASCULINO - T37 - SUB14 - RESULTADO OFICIAL - GERA PONTUAÇÃO

Temperatura: 27 a 27

Umidade: 69 a 69

-4.1

Recordes

Abrangência	Recorde	Classe	SDMS	Atleta	Local	Data
RE	00:23.74	T37		LUCAS RAFAEL BORGES	SÃO PAULO	18/11/2018

Pos	Raia	Série	Atleta	Classe	Dt Nascimento	Clube	UF	Marca	Vento	R	IM	ITC	JSTF
1	4		KAUÃ VINICIUS SANTANA PONCIANO LINS	T37	09/12/2010	PE	PE	00:34.99	-4.1		-	67.847	
2	6		NICOLAS DE FRANÇA MARQUES	T37	26/10/2011	PE	PE	00:36.50	-4.1		-	65.041	
3	3		PEDRO HENRIQUE CARVALHO SOUZA	T37	24/04/2011	PA	PA	00:40.88	-4.1		-	58.072	





Resultado Oficial Atletismo

25 de Ago de 2022 11:24

PARALIMPÍADAS ESCOLARES REGIONAL NATAL 2022

Período do Evento: de 22/08/2022 à 27/08/2022

150M - MASCULINO - T44 - SUB14 - RESULTADO OFICIAL - GERA PONTUAÇÃO

Temperatura: 27 a 27

Umidade: 69 a 69

-3.9

Recordes

Abrangência	Recorde	Classe	SDMS	Atleta	Local	Data
RE	00:23.17	T44		JOSE MARIANO DE SALES SILVA	SÃO PAULO	18/11/2019

Pos	Raia	Série	Atleta	Classe	Dt Nascimento	Clube	UF	Marca	Vento	R	IM	ITC	JSTF
1	3		MAYCON ARAÚJO FERREIRA DA SILVA	T44	20/06/2010	PB	PB	00:29.20	-3.9		-	79.349	
2	4		KEYRYSSON KAUÃ DE SOUZA NUNES	T44	14/04/2009	PE	PE	00:41.06	-3.9		-	56.429	





Resultado Oficial Atletismo

25 de Ago de 2022 11:24

PARALIMPÍADAS ESCOLARES REGIONAL NATAL 2022

Período do Evento: de 22/08/2022 à 27/08/2022

150M - MASCULINO - T47 - SUB14 - RESULTADO OFICIAL - GERA PONTUAÇÃO

Temperatura: 27 a 27

Umidade: 69 a 69

-3.9

Recordes

Abrangência	Recorde	Classe	SDMS	Atleta	Local	Data
RE	00:20.36	T47		RICHARD HYLLER SANTOS DE OLIVEIRA	SÃO PAULO	18/11/2018

Pos	Raia	Série	Atleta	Classe	Dt Nascimento	Clube	UF	Marca	Vento	R	IM	ITC	JSTF
1	6		ENDERSON DO ROSARIO SOUSA	T47	03/10/2009	PA	PA	00:26.03	-3.9		-	78.217	
2	5		JOÃO PEDRO GOMES E MOURA	T46	24/07/2010	PE	PE	00:32.57	-3.9		-	62.511	





Resultado Oficial Atletismo

25 de Ago de 2022 11:24

PARALIMPÍADAS ESCOLARES REGIONAL NATAL 2022

Período do Evento: de 22/08/2022 à 27/08/2022

250M - FEMININO - T11 - SUB16 - RESULTADO OFICIAL - GERA PONTUAÇÃO

Temperatura: 27 a 27

Umidade: 69 a 69

-3.7

Recordes

Abrangência	Recorde	Classe	SDMS	Atleta	Local	Data
RE	00:39.79	T11		KELIANNY DOS SANTOS	SÃO PAULO	18/11/2019

Pos	Raia	Série	Atleta	Classe	Dt Nascimento	Clube	UF	Marca	Vento	R	IM	ITC	JSTF
1	5		MARIA LUIZA ALMEIDA VIEIRA	T11	03/04/2008	PB	PB	00:57.44	-3.7		-	69.272	
2	1		ANGELINA JAMILY BRAGA OLIVEIRA	T11	16/11/2008	PA	PA	01:04.45	-3.7		-	61.737	
3	3		ESTHEFANY ALICE DA SILVA ANDRADE	T11	03/08/2008	PE	PE	01:12.69	-3.7		-	54.739	





Resultado Oficial Atletismo

25 de Ago de 2022 11:24

PARALIMPÍADAS ESCOLARES REGIONAL NATAL 2022

Período do Evento: de 22/08/2022 à 27/08/2022

250M - FEMININO - T12 - SUB16 - RESULTADO OFICIAL - NÃO GERA PONTUAÇÃO

Temperatura: 27 a 27

Umidade: 80 a 80

-3.7

Recordes

Abrangência	Recorde	Classe	SDMS	Atleta	Local	Data
RE	00:42.38	T12		HÁVILLA VITÓRIA SOARES MARINHEIRO	SÃO PAULO	18/11/2019

Pos	Raia	Série	Atleta	Classe	Dt Nascimento	Clube	UF	Marca	Vento	R	IM	ITC	JSTF
1	7		YASMIM ALVES DA CUNHA	T12	07/05/2008	PB	PB	01:09.17	-3.7		-	61.269	





Resultado Oficial Atletismo

25 de Ago de 2022 11:24

PARALIMPIADAS ESCOLARES REGIONAL NATAL 2022

Período do Evento: de 22/08/2022 à 27/08/2022

250M - FEMININO - T13 - SUB16 - RESULTADO OFICIAL - NÃO GERA PONTUAÇÃO

Temperatura: 27 a 27

Umidade: 69 a 69

-3.4

Recordes

Abrangência	Recorde	Classe	SDMS	Atleta	Local	Data
RE	00:48.85	T13		HELENA DA SILVA ISAAC	SÃO PAULO	25/11/2021

Pos	Raia	Série	Atleta	Classe	Dt Nascimento	Clube	UF	Marca	Vento	R	IM	ITC	JSTF
1	4		JOELIA DOS REIS BARROS	T13	07/07/2007	PB	PB	00:54.97	-3.4		-	88.866	





Resultado Oficial Atletismo

25 de Ago de 2022 11:24

PARALIMPÍADAS ESCOLARES REGIONAL NATAL 2022

Período do Evento: de 22/08/2022 à 27/08/2022

250M - FEMININO - T20 - SUB16 - RESULTADO OFICIAL - GERA PONTUAÇÃO

Temperatura: 27 a 27

Umidade: 69 a 69

-3.4

Recordes

Abrangência	Recorde	Classe	SDMS	Atleta	Local	Data
RE	00:36.00	T20		JARDÊNIA FELIX BARBOSA DA SILVA	SÃO PAULO	18/11/2018

Pos	Raia	Série	Atleta	Classe	Dt Nascimento	Clube	UF	Marca	Vento	R	IM	ITC	JSTF
1	2		IASMIN DA SILVA SOUZA	T20	22/07/2007	PA	PA	00:42.67	-3.4		-	84.368	
2	4		WENNA DAVILLA GALVÃO SILVA	T20	16/01/2008	MA	MA	00:48.77	-3.4		-	73.815	
3	6		HELLEN DE SANTANA PRADO	T20	18/01/2007	BA	BA	00:52.06	-3.4		-	69.150	
4	5		LUCIANE LOPES ALMEIDA	T20	12/04/2007	MA	MA	00:52.84	-3.4		-	68.130	
5	3		SARAH MARILIA BEZERRA QUEROZ	T20	20/12/2008	MA	MA	00:57.67	-3.4		-	62.424	
6	8		MAYARA VITÓRIA PEREIRA NUNES	T20	18/02/2008	PB	PB	01:20.37	-3.4		-	44.792	
7	1		ISADORA COSTA MARTINS	T20	09/03/2007	CE	CE	01:39.76	-3.4		-	36.086	
-	7		JULIANA CARDOSO DE LIMA	T20	03/12/2008	MA	MA	DNS			-		





Resultado Oficial Atletismo

25 de Ago de 2022 11:24

PARALIMPIADAS ESCOLARES REGIONAL NATAL 2022

Período do Evento: de 22/08/2022 à 27/08/2022

250M - FEMININO - T35 - SUB16 - RESULTADO OFICIAL - NÃO GERA PONTUAÇÃO

Temperatura: 27 a 27

Umidade: 80 a 80

-3.6

Recordes

Abrangência	Recorde	Classe	SDMS	Atleta	Local	Data
RE	01:33.92	T35		GEOVANA CAMPOS SOUZA	SÃO PAULO	18/11/2019

Pos	Raia	Série	Atleta	Classe	Dt Nascimento	Clube	UF	Marca	Vento	R	IM	ITC	JSTF
1	4		MARIA PAULA DOS SANTOS BENICIO	T35	16/04/2008	PA	PA	01:44.48	-3.6		-	89.892	





Resultado Oficial Atletismo

25 de Ago de 2022 11:24

PARALIMPIADAS ESCOLARES REGIONAL NATAL 2022

Período do Evento: de 22/08/2022 à 27/08/2022

250M - FEMININO - T36 - SUB16 - RESULTADO OFICIAL - NÃO GERA PONTUAÇÃO

Temperatura: 27 a 27

Umidade: 69 a 69

-3.6

Recordes

Abrangência	Recorde	Classe	SDMS	Atleta	Local	Data
RE	01:04.61	T36		MARIA DE LURDES COELHO MORAIS	SÃO PAULO	25/11/2021

Pos	Raia	Série	Atleta	Classe	Dt Nascimento	Clube	UF	Marca	Vento	R	IM	ITC	JSTF
1	5		ANA PAULA PEDROSA GARCIA GALVÃO	T36	02/01/2008	PA	PA	01:30.74	-3.6		-	71.203	





Resultado Oficial Atletismo

25 de Ago de 2022 11:24

PARALIMPÍADAS ESCOLARES REGIONAL NATAL 2022

Período do Evento: de 22/08/2022 à 27/08/2022

250M - FEMININO - T47 - SUB16 - RESULTADO OFICIAL - GERA PONTUAÇÃO

Temperatura: 27 a 27

Umidade: 68 a 68

-3.6

Recordes

Abrangência	Recorde	Classe	SDMS	Atleta	Local	Data
RE	00:35.12	T47		MARIA CLARA AUGUSTO DA SILVA	SÃO PAULO	18/11/2019

Pos	Raia	Série	Atleta	Classe	Dt Nascimento	Clube	UF	Marca	Vento	R	IM	ITC	JSTF
1	7		ESTER BARBOSA DA COSTA	T47	01/01/2008	RN	RN	00:43.46	-3.6		-	80.809	
2	6		LÍVIA MARIA DE CASTRO NUNES	T47	26/04/2008	PE	PE	00:58.15	-3.6		-	60.395	





Resultado Oficial Atletismo

25 de Ago de 2022 11:24

PARALIMPIADAS ESCOLARES REGIONAL NATAL 2022

Período do Evento: de 22/08/2022 à 27/08/2022

250M - MASCULINO - T11 - SUB16 - RESULTADO OFICIAL - NÃO GERA PONTUAÇÃO

Temperatura: 27 a 27

Umidade: 69 a 69

-3.5

Recordes

Abrangência	Recorde	Classe	SDMS	Atleta	Local	Data
RE	00:34.44	T11		JOÃO PEDRO DANTAS SANTOS	SÃO PAULO	25/11/2021

Pos	Raia	Série	Atleta	Classe	Dt Nascimento	Clube	UF	Marca	Vento	R	IM	ITC	JSTF
1	3		ANTONIO IZAQUE DO CARMO MARTINS	T11	16/08/2007	PA	PA	00:47.30	-3.5		-	72.811	
2	1		HENRY SALES ROCHA	T11	29/08/2008	PA	PA	00:58.37	-3.5		-	59.002	
3	5		GABRIEL VICTOR GOMES FIGUEIRÓ	T11	05/03/2007	PA	PA	01:26.66	-3.5		-	39.741	





Resultado Oficial Atletismo

25 de Ago de 2022 11:25

PARALIMPÍADAS ESCOLARES REGIONAL NATAL 2022

NATAL

250M - MASCULINO - T20 - SUB16 - RESULTADO OFICIAL - GERA PONTUAÇÃO

Temperatura: 27 a 27

Umidade: 80 a 80

Vento Série 1: -4.8

Vento Série 2: -3.5

Recordes

Abrangência	Recorde	Classe	SDMS	Atleta	Local	Data
RE	00:31.48	T20		WENDEL SABINO XAVIER	SÃO PAULO	25/11/2021

Pos	Raia	Série	Atleta	Classe	Dt Nasc.	Clube	UF	Marca	R	IM	ITC	JSTF
1	5	1	ADILSON PEREIRA DA SILVA	T20	12/04/2008	PA	PA	00:36.92		-	85,27	
2	3	1	RAMOM VENANCIO BEZERRA	T20	18/10/2008	PB	PB	00:37.60		-	83,72	
3	2	2	OTÁVIO CAIO DE OLIVEIRA SILVA	T20	01/01/2007	PB	PB	00:38.38		-	82,02	
4	4	1	GABRYEL MESSI SOUSA RODRIGUES	T20	26/09/2007	CE	CE	00:39.02		-	80,68	
5	5	2	GABRIEL HENRIQUE CARVALHO DE SOUSA	T20	18/09/2007	MA	MA	00:39.05		-	80,61	
6	6	1	KARLOS FRANCISCO FARIAS DE MORAES	T20	22/11/2007	PA	PA	00:39.98		-	78,74	
7	7	2	DANIEL WILLIAM GOMES AMORIM	T20	01/01/2008	MA	MA	00:40.36		-	78,00	
8	8	2	THALLYSSON VITOR DA SILVA ALENCAR	T20	30/12/2007	MA	MA	00:44.55		-	70,66	
9	4	2	MARCELO HENRIQUE DE MELO MAGALHÃES	T20	29/01/2008	PE	PE	00:45.95		-	68,51	
10	1	2	CLÁUDIO CRISTIANO ANSELMO DA SILVA	T20	09/10/2008	PB	PB	00:46.69		-	67,42	
-	3	2	ALEXSSANDRO RODRIGUES DE OLIVEIRA	T20	16/01/2007	PE	PE	DNS		-		
-	6	2	ROBSON CESAR SILVA	T20	07/07/2007	PE	PE	DNS		-		





Resultado Oficial Atletismo

25 de Ago de 2022 11:24

PARALIMPIADAS ESCOLARES REGIONAL NATAL 2022

Período do Evento: de 22/08/2022 à 27/08/2022

250M - MASCULINO - T21 - SUB16 - RESULTADO OFICIAL - GERA PONTUAÇÃO

Temperatura: 27 a 27

Umidade: 80 a 80

-5.2

Recordes

Abrangência	Recorde	Classe	SDMS	Atleta	Local	Data
RE	00:46.71	T21		ARTHUR SEPRYANO ROCHA RODRIGUES	SÃO PAULO	18/11/2019

Pos	Raia	Série	Atleta	Classe	Dt Nascimento	Clube	UF	Marca	Vento	R	IM	ITC	JSTF
1	4		MIGUEL DOS SANTOS DE SOUZA	T21	04/11/2008	PE	PE	00:55.19	-5.2		-	84.634	
2	5		GABRIEL GOMES FERNANDES	T21	01/05/2008	CE	CE	01:01.17	-5.2		-	76.360	
3	6		DANIEL DE JESUS RIOS RIOS	T21	08/12/2007	BA	BA	01:27.70	-5.2		-	53.261	
-	3		JOÃO LUCAS NUNES SANTOS	T21	17/04/2007	AL	AL	DNS			-		





Resultado Oficial Atletismo

25 de Ago de 2022 11:24

PARALIMPÍADAS ESCOLARES REGIONAL NATAL 2022

Período do Evento: de 22/08/2022 à 27/08/2022

250M - MASCULINO - T34 - SUB16 - RESULTADO OFICIAL - NÃO GERA PONTUAÇÃO

Temperatura: 27 a 27

Umidade: 69 a 69

-3.3

Pos	Raia	Série	Atleta	Classe	Dt Nascimento	Clube	UF	Marca	Vento	R	IM	ITC	JSTF
1	4		THALES MATHEUS FERREIRA DOS SANTOS	T34	27/02/2007	RN	RN	01:01.57	-3.3		-	0.000	





Resultado Oficial Atletismo

25 de Ago de 2022 11:24

PARALIMPÍADAS ESCOLARES REGIONAL NATAL 2022

Período do Evento: de 22/08/2022 à 27/08/2022

250M - MASCULINO - T35 - SUB16 - RESULTADO OFICIAL - NÃO GERA PONTUAÇÃO

Temperatura: 27 a 27

Umidade: 80 a 80

-3.8

Recordes

Abrangência	Recorde	Classe	SDMS	Atleta	Local	Data
RE	00:40.38	T35		JOÃO VICTOR DE OLIVEIRA JACOB	SÃO PAULO	18/11/2019

Pos	Raia	Série	Atleta	Classe	Dt Nascimento	Clube	UF	Marca	Vento	R	IM	ITC	JSTF
1	6		LUIS FERNANDO PEREIRA MORAES	T35	21/04/2008	PA	PA	00:44.81	-3.8		-	90.113	





Resultado Oficial Atletismo

25 de Ago de 2022 11:24

PARALIMPÍADAS ESCOLARES REGIONAL NATAL 2022

Período do Evento: de 22/08/2022 à 27/08/2022

250M - MASCULINO - T37 - SUB16 - RESULTADO OFICIAL - NÃO GERA PONTUAÇÃO

Temperatura: 27 a 27

Umidade: 69 a 69

-3.8

Recordes

Abrangência	Recorde	Classe	SDMS	Atleta	Local	Data
RE	00:37.30	T37		WELLER ALVARENGA CRUZ	SÃO PAULO	18/11/2019

Pos	Raia	Série	Atleta	Classe	Dt Nascimento	Clube	UF	Marca	Vento	R	IM	ITC	JSTF
1	3		CARLOS ANDRÉ DA SILVA MAGALHÃES	T37	07/03/2007	PE	PE	00:44.82	-3.8		-	83.221	
2	4		LUAN CARLOS TORRES FELTRIN	T37	01/07/2008	PE	PE	00:56.59	-3.8		-	65.912	





Resultado Oficial Atletismo

25 de Ago de 2022 11:24

PARALIMPÍADAS ESCOLARES REGIONAL NATAL 2022

Período do Evento: de 22/08/2022 à 27/08/2022

250M - MASCULINO - T43 - SUB16 - RESULTADO OFICIAL - NÃO GERA PONTUAÇÃO

Temperatura: 27 a 27

Umidade: 69 a 69

0.0

Recordes

Abrangência	Recorde	Classe	SDMS	Atleta	Local	Data
RE	00:36.91	T43		FRANCISCO CORDEIRO LIMA NETO	SÃO PAULO	18/11/2019

Pos	Raia	Série	Atleta	Classe	Dt Nascimento	Clube	UF	Marca	Vento	R	IM	ITC	JSTF
-	3		ERICK DO NASCIMNETO GOMES	T43	25/02/2008	CE	CE	JSTF	0.0		-		





Resultado Oficial Atletismo

25 de Ago de 2022 11:24

PARALIMPIADAS ESCOLARES REGIONAL NATAL 2022

Período do Evento: de 22/08/2022 à 27/08/2022

250M - MASCULINO - T44 - SUB16 - RESULTADO OFICIAL - GERA PONTUAÇÃO

Temperatura: 27 a 27

Umidade: 80 a 80

-3.8

Recordes

Abrangência	Recorde	Classe	SDMS	Atleta	Local	Data
RE	00:33.63	T44		MATHEUS DE LIMA	SÃO PAULO	18/11/2018

Pos	Raia	Série	Atleta	Classe	Dt Nascimento	Clube	UF	Marca	Vento	R	IM	ITC	JSTF
1	4		ISMAEL ANIZIO BATISTA DA SILVA	T44	28/04/2008	PB	PB	00:48.13	-3.8		-	69.873	
2	5		PAULO MIGUEL DE MORAIS TORRES	T44	04/09/2008	PE	PE	00:58.41	-3.8		-	57.575	





Resultado Oficial Atletismo

25 de Ago de 2022 11:24

PARALIMPÍADAS ESCOLARES REGIONAL NATAL 2022

Período do Evento: de 22/08/2022 à 27/08/2022

250M - MASCULINO - T45 - SUB16 - RESULTADO OFICIAL - NÃO GERA PONTUAÇÃO

Temperatura: 27 a 27

Umidade: 69 a 69

-3.8

Recordes

Abrangência	Recorde	Classe	SDMS	Atleta	Local	Data
RE	00:45.33	T45		GUSTAVO COSTA MANTEIGA	SÃO PAULO	24/11/2021

Pos	Raia	Série	Atleta	Classe	Dt Nascimento	Clube	UF	Marca	Vento	R	IM	ITC	JSTF
1	6		GUSTAVO COSTA MANTEIGA	T45	07/06/2007	PA	PA	00:41.91	-3.8	RE	-	108.160	





Resultado Oficial Atletismo

25 de Ago de 2022 11:24

PARALIMPÍADAS ESCOLARES REGIONAL NATAL 2022

Período do Evento: de 22/08/2022 à 27/08/2022

250M - MASCULINO - T53 - SUB16 - RESULTADO OFICIAL - NÃO GERA PONTUAÇÃO

Temperatura: 27 a 27

Umidade: 80 a 80

-3.3

Recordes

Abrangência	Recorde	Classe	SDMS	Atleta	Local	Data
RE	01:20.88	T53		LUCAS GABRIEL DA SILVA	SÃO PAULO	24/11/2021

Pos	Raia	Série	Atleta	Classe	Dt Nascimento	Clube	UF	Marca	Vento	R	IM	ITC	JSTF
1	5		LUCAS GABRIEL DA SILVA	T53	07/11/2007	PB	PB	01:35.76	-3.3		-	84.461	





Resultado Oficial Atletismo

25 de Ago de 2022 11:24

PARALIMPÍADAS ESCOLARES REGIONAL NATAL 2022

Período do Evento: de 22/08/2022 à 27/08/2022

250M - MASCULINO - T54 - SUB16 - RESULTADO OFICIAL - NÃO GERA PONTUAÇÃO

Temperatura: 27 a 27

Umidade: 69 a 69

-3.3

Recordes

Abrangência	Recorde	Classe	SDMS	Atleta	Local	Data
RE	00:46.17	T54		TARCÍSIO ALVES NUNES BARBOZA	SÃO PAULO	18/11/2019

Pos	Raia	Série	Atleta	Classe	Dt Nascimento	Clube	UF	Marca	Vento	R	IM	ITC	JSTF
1	6		PEDRO PAULO DE OLIVEIRA LIMA	T54	28/01/2008	CE	CE	01:32.13	-3.3		-	50.113	





25 de Ago de 2022 11:24

Resultado Oficial Atletismo

NATAL

PARALIMPÍADAS ESCOLARES REGIONAL NATAL 2022

Período do Evento: de 22/08/2022 à 27/08/2022

A. DE PESO - MASCULINO - F11 - SUB16 - RESULTADO OFICIAL - NÃO GERA PONTUAÇÃO

Temperatura: 25 a 25

Umidade: 81 a 81

Recordes

Abrangência	Recorde	Classe	SDMS	Atleta	Local	Data
RE	4.39	F11		PEDRO JUNIOR CASSILHAS GOMES	SÃO PAULO	25/11/2021

Pos	Nro	Atleta	Dt. Nasc	Classe	Clube	UF	1	2	3	4	Marca	R	ITC	IM	JSTF
1	79	GABRIEL VICTOR GOMES FIGUEIRÓ	05/03/2007	F11	PA	PA	4.42	4.86	4.64	5.40	5.40	RE	123.006	-	





25 de Ago de 2022 11:25

Resultado Oficial Atletismo

NATAL

PARALIMPÍADAS ESCOLARES REGIONAL NATAL 2022

Período do Evento: de 22/08/2022 à 27/08/2022

A. DE PESO - MASCULINO - F11 - SUB18 - RESULTADO OFICIAL - NÃO GERA PONTUAÇÃO

Temperatura: 27 a 27

Umidade: 69 a 69

Recordes

Abrangência	Recorde	Classe	SDMS	Atleta	Local	Data
RE	6.50	F11		DALTON HIAN CAETANO DE ANDRADE	SÃO PAULO	18/11/2018

Pos	Nro	Atleta	Dt. Nasc	Classe	Clube	UF	1	2	3	4	Marca	R	ITC	IM	JSTF
1	81	GUSTAVO DA SILVA DE OLIVEIRA	06/02/2006	F11	PA	PA	x	3.49	5.59	3.95	5.59		86.000	-	





25 de Ago de 2022 11:24

Resultado Oficial Atletismo

NATAL

PARALIMPÍADAS ESCOLARES REGIONAL NATAL 2022

Período do Evento: de 22/08/2022 à 27/08/2022

A. DE PESO - MASCULINO - F12 - SUB14 - RESULTADO OFICIAL - NÃO GERA PONTUAÇÃO

Temperatura: 25 a 25

Umidade: 81 a 81

Recordes

Abrangência	Recorde	Classe	SDMS	Atleta	Local	Data
RE	6.84	F12		GUSTAVO VOLF CALHEIRO	SÃO PAULO	18/11/2019

Pos	Nro	Atleta	Dt. Nasc	Classe	Clube	UF	1	2	3	4	Marca	R	ITC	IM	JSTF
1	128	LUCAS SILVA MOURA	02/09/2010	F12	PB	PB	2.96	x	2.61	3.24	3.24		47.368	-	





25 de Ago de 2022 11:24

Resultado Oficial Atletismo

NATAL

PARALIMPIADAS ESCOLARES REGIONAL NATAL 2022

Período do Evento: de 22/08/2022 à 27/08/2022

A. DE PESO - MASCULINO - F13 - SUB16 - RESULTADO OFICIAL - NÃO GERA PONTUAÇÃO

Temperatura: 25 a 25

Umidade: 80 a 80

Recordes

Abrangência	Recorde	Classe	SDMS	Atleta	Local	Data
RE	11.79	F13		CASSIUS FERNANDO PUREZA VELOSO	SÃO PAULO	18/11/2019

Pos	Nro	Atleta	Dt. Nasc	Classe	Clube	UF	1	2	3	4	Marca	R	ITC	IM	JSTF
1	11	RIQUELME ARAÚJO ALVES DOS	26/07/2008	F13	BA	BA	5.24	5.17	x	4.68	5.24		44.444	-	





25 de Ago de 2022 11:25

Resultado Oficial Atletismo

NATAL

PARALIMPIADAS ESCOLARES REGIONAL NATAL 2022

Período do Evento: de 22/08/2022 à 27/08/2022

A. DE PESO - MASCULINO - F13 - SUB18 - RESULTADO OFICIAL - NÃO GERA PONTUAÇÃO

Temperatura: 27 a 27

Umidade: 78 a 78

Recordes

Abrangência	Recorde	Classe	SDMS	Atleta	Local	Data
RE	7.29	F13		LUCAS RAMOS MACHADO	SÃO PAULO	18/11/2019

Pos	Nro	Atleta	Dt. Nasc	Classe	Clube	UF	1	2	3	4	Marca	R	ITC	IM	JSTF
1	91	KALEL SOUSA LIMA	11/12/2006	F13	PA	PA	4.44	4.63	4.37	4.74	4.74		65.020	-	





25 de Ago de 2022 11:24

Resultado Oficial Atletismo

NATAL

PARALIMPÍADAS ESCOLARES REGIONAL NATAL 2022

Período do Evento: de 22/08/2022 à 27/08/2022

A. DE PESO - MASCULINO - F20 - SUB14 - RESULTADO OFICIAL - GERA PONTUAÇÃO

Temperatura: 25 a 25

Umidade: 81 a 81

Recordes

Abrangência	Recorde	Classe	SDMS	Atleta	Local	Data
RE	11.24	F20		CHRISTIAN DANIEL CARDOZO	SÃO PAULO	18/11/2018

Pos	Nro	Atleta	Dt. Nasc	Classe	Clube	UF	1	2	3	4	Marca	R	ITC	IM	JSTF
1	106	RONALDY TORRES DE SOUZA	19/11/2010	F20	PA	PA	9.68	9.63	9.22	9.01	9.68		86.120	-	
2	107	TASSIO YAN CARDOSO DOS	25/03/2009	F20	PA	PA	8.38	9.08	9.30	9.44	9.44		83.985	-	
3	15	CAUÃ FERREIRA DA SILVA	22/09/2009	F20	CE	CE	7.63	7.38	7.37	6.97	7.63		67.882	-	
4	164	JOSÉ CESAR DA SILVA SANTOS CARVALHO	14/11/2011	F20	PE	PE	x	7.08	x	6.47	7.08		62.989	-	
5	186	VITOR EMANUEL SOUZA VIANA	11/03/2011	F20	PE	PE	x	6.0	6.80	x	6.80		60.498	-	
6	113	FLÁVIO ALMEIDA FELIZARDO	12/03/2009	F20	PB	PB	6.13	x	5.82	6.44	6.44		57.295	-	
7	34	YTALO RODRIGUES DE MOURA	13/12/2010	F20	CE	CE	5.04	4.62	4.79	x	5.04		44.839	-	
-	160	JOÃO PEDRO BURGOS DA COSTA	20/07/2010	F20	PE	PE					DNS			-	





25 de Ago de 2022 11:24

Resultado Oficial Atletismo

NATAL

PARALIMPÍADAS ESCOLARES REGIONAL NATAL 2022

Período do Evento: de 22/08/2022 à 27/08/2022

A. DE PESO - MASCULINO - F20 - SUB16 - RESULTADO OFICIAL - GERA PONTUAÇÃO

Temperatura: 26 a 26

Umidade: 80 a 80

Recordes

Abrangência	Recorde	Classe	SDMS	Atleta	Local	Data
RE	12.07	F20		EDSON DA SILVA DIAS	SÃO PAULO	18/11/2019

Pos	Nro	Atleta	Dt. Nasc	Classe	Clube	UF	1	2	3	4	Marca	R	ITC	IM	JSTF
1	58	THALLYSSON VITOR DA SILVA	30/12/2007	F20	MA	MA	8.52	8.57	x	8.19	8.57		71.002	-	
2	40	DANIEL WILLIAM GOMES AMORIM	01/01/2008	F20	MA	MA	6.93	7.39	7.93	7.77	7.93		65.700	-	
3	166	KAUÃ MOURA DA SILVA	29/09/2007	F20	PE	PE	6.39	6.74	7.16	7.28	7.28		60.314	-	
4	72	CARLOS HENRIQUE SANTA ROSA ARAUJO	21/09/2007	F20	PA	PA	5.86	7.22	7.26	7.17	7.26		60.149	-	
5	173	MARCELO HENRIQUE DE MELO MAGALHÃES	29/01/2008	F20	PE	PE	5.07	5.75	6.56	5.16	6.56		54.349	-	
6	21	GABRYEL MESSI SOUSA	26/09/2007	F20	CE	CE	5.95	5.91	5.92	5.97	5.97		49.461	-	
7	92	KARLOS FRANCISCO FARIAS DE MORAES	22/11/2007	F20	PA	PA	5.46	5.78	5.87	5.95	5.95		49.295	-	
8	141	RAMOM VENANCIO BEZERRA	18/10/2008	F20	PB	PB	5.49	x	5.24	5.68	5.68		47.058	-	
9	111	CLÁUDIO CRISTIANO ANSELMO DA SILVA	09/10/2008	F20	PB	PB	5.06	4.95	4.34	4.87	5.06		41.922	-	
-	148	ALEXSSANDRO RODRIGUES DE OLIVEIRA	16/01/2007	F20	PE	PE					DNS			-	
-	184	ROBSON CESAR SILVA	07/07/2007	F20	PE	PE					DNS			-	





25 de Ago de 2022 11:25

Resultado Oficial Atletismo

NATAL

PARALIMPÍADAS ESCOLARES REGIONAL NATAL 2022

Período do Evento: de 22/08/2022 à 27/08/2022

A. DE PESO - MASCULINO - F20 - SUB18 - RESULTADO OFICIAL - GERA PONTUAÇÃO

Temperatura: 28 a 28

Umidade: 66 a 66

Recordes

Abrangência	Recorde	Classe	SDMS	Atleta	Local	Data
RE	11.06	F20		ABNER MATHEUS FREITAS ASSIS	SÃO PAULO	18/11/2019

Pos	Nro	Atleta	Dt. Nasc	Classe	Clube	UF	1	2	3	4	Marca	R	ITC	IM	JSTF
1	2	JADIEL RAIMUNDO DOS SANTOS	21/05/2005	F20	AL	AL	7.47	7.11	7.17	6.20	7.47		67.540	-	
2	70	BRUNO JOSE DA SILVA	16/08/2005	F20	PA	PA	6.68	6.83	6.66	7.23	7.23		65.370	-	
3	103	MATHEUS VILENA DA SILVA	10/09/2005	F20	PA	PA	6.65	6.63	6.61	6.66	6.66		60.216	-	
4	32	WESLEY FERREIRA FARIAS	01/10/2005	F20	CE	CE	5.95	6.14	6.43	5.97	6.43		58.137	-	
5	7	FELIPE SANTOS DA CRUZ	20/01/2006	F20	BA	BA	5.51	5.45	5.19	x	5.51		49.819	-	
6	45	JOÃO GUILHERME SANTOS ALVES	23/10/2006	F20	MA	MA	x	4.66	x	5.16	5.16		46.654	-	
7	36	ADRI GABRIEL PEREIRA	04/01/2005	F20	MA	MA	3.99	5.06	5.05	4.98	5.06		45.750	-	
8	12	ANTONIO EDUARDO NERES	04/11/2005	F20	CE	CE	4.42	4.91	4.25	x	4.91		44.394	-	
-	205	WENDEL LUCAS COSTA DE SOUZA	01/04/2006	F20	RN	RN					DNS			-	





25 de Ago de 2022 11:25

Resultado Oficial Atletismo

NATAL

PARALIMPÍADAS ESCOLARES REGIONAL NATAL 2022

Periodo do Evento: de 22/08/2022 à 27/08/2022

A. DE PESO - MASCULINO - F21 - SUB16 - RESULTADO OFICIAL - GERA PONTUAÇÃO

Temperatura: 27 a 27

Umidade: 74 a 69

Recordes

Abrangência	Recorde	Classe	SDMS	Atleta	Local	Data
RE	5.99	F21		RAFAEL RITTER DE SOUZA	SÃO PAULO	18/11/2019

Pos	Nro	Atleta	Dt. Nasc	Classe	Clube	UF	1	2	3	4	Marca	R	ITC	IM	JSTF
1	176	MIGUEL DOS SANTOS DE SOUZA	04/11/2008	F21	PE	PE	5.52	4.46	5.24	5.20	5.52		92.153	-	
2	6	DANIEL DE JESUS RIOS RIOS	08/12/2007	F21	BA	BA	4.97	4.95	4.74	x	4.97		82.971	-	
3	20	GABRIEL GOMES FERNANDES	01/05/2008	F21	CE	CE	3.32	2.99	3.46	2.83	3.46		57.762	-	





25 de Ago de 2022 11:25

Resultado Oficial Atletismo

NATAL

PARALIMPIADAS ESCOLARES REGIONAL NATAL 2022

Periodo do Evento: de 22/08/2022 à 27/08/2022

A. DE PESO - MASCULINO - F21 - SUB18 - RESULTADO OFICIAL - NÃO GERA PONTUAÇÃO

Temperatura: 28 a 28

Umidade: 66 a 66

Recordes

Abrangência	Recorde	Classe	SDMS	Atleta	Local	Data
RE	6.84	F21		WELLINGTON ALMEIDA PEREIRA	BRASÍLIA	11/08/2022

Pos	Nro	Atleta	Dt. Nasc	Classe	Clube	UF	1	2	3	4	Marca	R	ITC	IM	JSTF
1	94	LEDSON DOS SANTOS SILVA	22/02/2006	F21	PA	PA	4.47	4.79	4.15	5.43	5.43		84.579	-	





25 de Ago de 2022 11:25

Resultado Oficial Atletismo

NATAL

PARALIMPIADAS ESCOLARES REGIONAL NATAL 2022

Período do Evento: de 22/08/2022 à 27/08/2022

A. DE PESO - MASCULINO - F33 - SUB18 - RESULTADO OFICIAL - NÃO GERA PONTUAÇÃO

Temperatura: 27 a 27

Umidade: 74 a 74

Recordes

Abrangência	Recorde	Classe	SDMS	Atleta	Local	Data
RE	3.21	F33		KAIKI RENAN DA COSTA RICHENE	SÃO PAULO	18/11/2019

Pos	Nro	Atleta	Dt. Nasc	Classe	Clube	UF	1	2	3	4	Marca	R	ITC	IM	JSTF
1	4	REROLD LEANDRO DA SILVA	30/04/2006	F33	AL	AL	4.80	4.72	4.64	4.70	4.80	RE	149.532	-	





25 de Ago de 2022 11:25

Resultado Oficial Atletismo

NATAL

PARALIMPÍADAS ESCOLARES REGIONAL NATAL 2022

Período do Evento: de 22/08/2022 à 27/08/2022

A. DE PESO - MASCULINO - F34 - SUB14 - RESULTADO OFICIAL - NÃO GERA PONTUAÇÃO

Temperatura: 25 a 25

Umidade: 80 a 80

Recordes

Abrangência	Recorde	Classe	SDMS	Atleta	Local	Data
RE	4.38	F34		RYAN CAMPOS SARAIVA	SÃO PAULO	18/11/2019

Pos	Nro	Atleta	Dt. Nasc	Classe	Clube	UF	1	2	3	4	Marca	R	ITC	IM	JSTF
1	24	LUIZ OTÁVIO DA SILVA	09/09/2009	F34	CE	CE	3.00	3.08	2.90	3.01	3.08		70.319	-	





25 de Ago de 2022 11:25

Resultado Oficial Atletismo

NATAL

PARALIMPIADAS ESCOLARES REGIONAL NATAL 2022

Periodo do Evento: de 22/08/2022 à 27/08/2022

A. DE PESO - MASCULINO - F34 - SUB16 - RESULTADO OFICIAL - NÃO GERA PONTUAÇÃO

Temperatura: 25 a 25

Umidade: 81 a 81

Recordes

Abrangência	Recorde	Classe	SDMS	Atleta	Local	Data
RE	5.32	F34		RYAN CAMPOS SARAIVA	SÃO PAULO	25/11/2021

Pos	Nro	Atleta	Dt. Nasc	Classe	Clube	UF	1	2	3	4	Marca	R	ITC	IM	JSTF
1	165	JOSÉ EDINALDO ALVES	23/10/2007	F34	PE	PE	2.90	3.03	2.94	2.79	3.03		56.954	-	
2	156	GABRIEL KABBAZ MACIEL	10/08/2008	F34	PE	PE	2.53	2.52	2.03	2.54	2.54		47.744	-	





25 de Ago de 2022 11:25

Resultado Oficial Atletismo

NATAL

PARALIMPÍADAS ESCOLARES REGIONAL NATAL 2022

Período do Evento: de 22/08/2022 à 27/08/2022

A. DE PESO - MASCULINO - F34 - SUB18 - RESULTADO OFICIAL - GERA PONTUAÇÃO

Temperatura: 27 a 27

Umidade: 74 a 74

Recordes

Abrangência	Recorde	Classe	SDMS	Atleta	Local	Data
RE	4.68	F34		LUCAS CHAVES DOS SANTOS	SÃO PAULO	18/11/2018

Pos	Nro	Atleta	Dt. Nasc	Classe	Clube	UF	1	2	3	4	Marca	R	ITC	IM	JSTF
1	118	JOÃO VÍTOR SANTOS DA NÓBREGA	17/09/2005	F34	PB	PB	5.00	4.72	4.42	4.84	5.00	RE	106.837	-	
2	14	CARLOS HENRIQUE LIMA	24/06/2006	F34	CE	CE	2.92	3.00	3.10	3.30	3.30		70.512	-	





25 de Ago de 2022 11:25

Resultado Oficial Atletismo

NATAL

PARALIMPIADAS ESCOLARES REGIONAL NATAL 2022

Periodo do Evento: de 22/08/2022 à 27/08/2022

A. DE PESO - MASCULINO - F35 - SUB16 - RESULTADO OFICIAL - NÃO GERA PONTUAÇÃO

Temperatura: 27 a 27

Umidade: 78 a 78

Recordes

Abrangência	Recorde	Classe	SDMS	Atleta	Local	Data
RE	8.21	F35		WESLEY DA SILVA PICETTI	SÃO PAULO	18/11/2018

Pos	Nro	Atleta	Dt. Nasc	Classe	Clube	UF	1	2	3	4	Marca	R	ITC	IM	JSTF
1	95	LUAN EWERTON DOS SANTOS CARDOSO	09/04/2008	F35	PA	PA	4.49	4.42	4.69	4.61	4.69		57.125	-	





25 de Ago de 2022 11:25

Resultado Oficial Atletismo

NATAL

PARALIMPÍADAS ESCOLARES REGIONAL NATAL 2022

Período do Evento: de 22/08/2022 à 27/08/2022

A. DE PESO - MASCULINO - F35 - SUB18 - RESULTADO OFICIAL - NÃO GERA PONTUAÇÃO

Temperatura: 26 a 27

Umidade: 74 a 74

Recordes

Abrangência	Recorde	Classe	SDMS	Atleta	Local	Data
RE	5.87	F35		LUIZ FERNANDO PEREIRA DOS SANTOS	SÃO PAULO	18/11/2019

Pos	Nro	Atleta	Dt. Nasc	Classe	Clube	UF	1	2	3	4	Marca	R	ITC	IM	JSTF
1	180	PEDRO PEREIRA LEÃO	03/09/2005	F35	PE	PE	10.53	10.46	9.72	10.39	10.53	RE	179.386	-	





25 de Ago de 2022 11:25

Resultado Oficial Atletismo

NATAL

PARALIMPÍADAS ESCOLARES REGIONAL NATAL 2022

Período do Evento: de 22/08/2022 à 27/08/2022

A. DE PESO - MASCULINO - F36 - SUB18 - RESULTADO OFICIAL - NÃO GERA PONTUAÇÃO

Temperatura: 26 a 27

Umidade: 74 a 74

Pos	Nro	Atleta	Dt. Nasc	Classe	Clube	UF	1	2	3	4	Marca	R	ITC	IM	JSTF
1	96	LUAN LINCON PINHEIRO SOUZA	29/03/2006	F36	PA	PA	4.47	4.73	4.63	4.52	4.73		0.000	-	
2	71	CARLOS CAUÃ GONÇALVES SERRÃO	11/03/2006	F36	PA	PA	2.75	2.67	2.76	2.52	2.76		0.000	-	





25 de Ago de 2022 11:24

Resultado Oficial Atletismo

NATAL

PARALIMPIADAS ESCOLARES REGIONAL NATAL 2022

Periodo do Evento: de 22/08/2022 à 27/08/2022

A. DE PESO - MASCULINO - F37 - SUB14 - RESULTADO OFICIAL - NÃO GERA PONTUAÇÃO

Temperatura: 25 a 25

Umidade: 80 a 80

Recordes

Abrangência	Recorde	Classe	SDMS	Atleta	Local	Data
RE	7.18	F37		ARTHUR MARQUES FERNANDES	SÃO PAULO	25/11/2021

Pos	Nro	Atleta	Dt. Nasc	Classe	Clube	UF	1	2	3	4	Marca	R	ITC	IM	JSTF
1	104	PEDRO HENRIQUE CARVALHO	24/04/2011	F37	PA	PA	3.43	3.38	2.82	2.85	3.43		47.771	-	





25 de Ago de 2022 11:25

Resultado Oficial Atletismo

NATAL

PARALIMPIADAS ESCOLARES REGIONAL NATAL 2022

Periodo do Evento: de 22/08/2022 à 27/08/2022

A. DE PESO - MASCULINO - F37 - SUB16 - RESULTADO OFICIAL - NÃO GERA PONTUAÇÃO

Temperatura: 27 a 27

Umidade: 78 a 78

Recordes

Abrangência	Recorde	Classe	SDMS	Atleta	Local	Data
RE	7.90	F37		JOAO LUCAS DOS SANTOS PERREIRA	SÃO PAULO	18/11/2019

Pos	Nro	Atleta	Dt. Nasc	Classe	Clube	UF	1	2	3	4	Marca	R	ITC	IM	JSTF
1	170	LUAN CARLOS TORRES FELTRIN	01/07/2008	F37	PE	PE	3.25	7.72	3.68	3.64	7.72		97.721	-	





25 de Ago de 2022 11:25

Resultado Oficial Atletismo

NATAL

PARALIMPÍADAS ESCOLARES REGIONAL NATAL 2022

Período do Evento: de 22/08/2022 à 27/08/2022

A. DE PESO - MASCULINO - F37 - SUB18 - RESULTADO OFICIAL - NÃO GERA PONTUAÇÃO

Temperatura: 26 a 27

Umidade: 74 a 74

Recordes

Abrangência	Recorde	Classe	SDMS	Atleta	Local	Data
RE	8.48	F37		JOSÉ VITOR ALVES DOS SANTOS	SÃO PAULO	18/11/2018

Pos	Nro	Atleta	Dt. Nasc	Classe	Clube	UF	1	2	3	4	Marca	R	ITC	IM	JSTF
1	195	JOÃO VITOR COSTA DE ARAUJO	05/11/2006	F37	RN	RN	5.28	5.74	5.13	5.58	5.74		67.688	-	





25 de Ago de 2022 11:24

Resultado Oficial Atletismo

NATAL

PARALIMPÍADAS ESCOLARES REGIONAL NATAL 2022

Período do Evento: de 22/08/2022 à 27/08/2022

A. DE PESO - MASCULINO - F38 - SUB14 - RESULTADO OFICIAL - NÃO GERA PONTUAÇÃO

Temperatura: 25 a 25

Umidade: 80 a 80

Pos	Nro	Atleta	Dt. Nasc	Classe	Clube	UF	1	2	3	4	Marca	R	ITC	IM	JSTF
-	13	CARLOS EDUARDO PEREIRA DA	11/01/2010	F38	CE	CE					DNS			-	





25 de Ago de 2022 11:25

Resultado Oficial Atletismo

NATAL

PARALIMPÍADAS ESCOLARES REGIONAL NATAL 2022

Período do Evento: de 22/08/2022 à 27/08/2022

A. DE PESO - MASCULINO - F38 - SUB16 - RESULTADO OFICIAL - NÃO GERA PONTUAÇÃO

Temperatura: 27 a 27

Umidade: 68 a 68

Recordes

Abrangência	Recorde	Classe	SDMS	Atleta	Local	Data
RE	11.97	F38		THIAGO RENÊ SANTOS DOS SANTOS	SÃO PAULO	18/11/2019

Pos	Nro	Atleta	Dt. Nasc	Classe	Clube	UF	1	2	3	4	Marca	R	ITC	IM	JSTF
1	117	JOÃO GABRIEL DIAS DA SILVA	05/10/2008	F38	PB	PB	2.44	2.42	x	2.82	2.82		23.558	-	





25 de Ago de 2022 11:24

Resultado Oficial Atletismo

NATAL

PARALIMPÍADAS ESCOLARES REGIONAL NATAL 2022

Período do Evento: de 22/08/2022 à 27/08/2022

A. DE PESO - MASCULINO - F40 - SUB14 - RESULTADO OFICIAL - GERA PONTUAÇÃO

Temperatura: 25 a 25

Umidade: 81 a 81

Recordes

Abrangência	Recorde	Classe	SDMS	Atleta	Local	Data
RE	4.31	F40		LUIZ FELIPE CARVALHO NOGUEIRA	SÃO PAULO	25/11/2021

Pos	Nro	Atleta	Dt. Nasc	Classe	Clube	UF	1	2	3	4	Marca	R	ITC	IM	JSTF
1	83	HILDI GERSON DOS SANTOS	20/04/2010	F40	PA	PA	2.40	2.79	3.05	2.68	3.05		70.765	-	
2	190	CARLOS SAMUEL REINALDO DA	24/05/2011	F40	RN	RN	1.78	x	x	x	1.78		41.299	-	





25 de Ago de 2022 11:25

Resultado Oficial Atletismo

NATAL

PARALIMPÍADAS ESCOLARES REGIONAL NATAL 2022

Período do Evento: de 22/08/2022 à 27/08/2022

A. DE PESO - MASCULINO - F40 - SUB18 - RESULTADO OFICIAL - NÃO GERA PONTUAÇÃO

Temperatura: 26 a 27

Umidade: 74 a 74

Recordes

Abrangência	Recorde	Classe	SDMS	Atleta	Local	Data
RE	6.55	F40		SANDRO HIROCHI LOBATO DOS SANTOS	SÃO PAULO	25/11/2021

Pos	Nro	Atleta	Dt. Nasc	Classe	Clube	UF	1	2	3	4	Marca	R	ITC	IM	JSTF
1	33	WILLIAM RIBEIRO CRISPIM	23/02/2005	F40	CE	CE	2.79	2.63	2.66	2.53	2.79		42.595	-	





25 de Ago de 2022 11:24

Resultado Oficial Atletismo

NATAL

PARALIMPÍADAS ESCOLARES REGIONAL NATAL 2022

Período do Evento: de 22/08/2022 à 27/08/2022

A. DE PESO - MASCULINO - F41 - SUB14 - RESULTADO OFICIAL - NÃO GERA PONTUAÇÃO

Temperatura: 25 a 25

Umidade: 80 a 80

Recordes

Abrangência	Recorde	Classe	SDMS	Atleta	Local	Data
RE	8.79	F41		ALEXSANDER HENRIQUE LUSTOSA	SÃO PAULO	18/11/2019

Pos	Nro	Atleta	Dt. Nasc	Classe	Clube	UF	1	2	3	4	Marca	R	ITC	IM	JSTF
1	152	DEIVID BARROS DE LIMA	31/10/2010	F41	PE	PE	6.60	6.43	6.44	6.18	6.60		75.085	-	





25 de Ago de 2022 11:25

Resultado Oficial Atletismo

NATAL

PARALIMPÍADAS ESCOLARES REGIONAL NATAL 2022

Período do Evento: de 22/08/2022 à 27/08/2022

A. DE PESO - MASCULINO - F42 - SUB18 - RESULTADO OFICIAL - NÃO GERA PONTUAÇÃO

Temperatura: 26 a 27

Umidade: 74 a 74

Recordes

Abrangência	Recorde	Classe	SDMS	Atleta	Local	Data
RE	7.63	F42		MAYCON DIAS GONZAGA	SÃO PAULO	18/11/2019

Pos	Nro	Atleta	Dt. Nasc	Classe	Clube	UF	1	2	3	4	Marca	R	ITC	IM	JSTF
1	5	VINICIUS SANTOS DA SILVA	11/05/2005	F42	AL	AL	2.95	3.41	2.89	2.84	3.41		44.692	-	





25 de Ago de 2022 11:24

Resultado Oficial Atletismo

NATAL

PARALIMPÍADAS ESCOLARES REGIONAL NATAL 2022

Período do Evento: de 22/08/2022 à 27/08/2022

A. DE PESO - MASCULINO - F43 - SUB14 - RESULTADO OFICIAL - NÃO GERA PONTUAÇÃO

Temperatura: 25 a 25

Umidade: 81 a 81

Recordes

Abrangência	Recorde	Classe	SDMS	Atleta	Local	Data
RE	7.85	F43		SAMUEL MIRANDA MARTINS	SÃO PAULO	18/11/2019

Pos	Nro	Atleta	Dt. Nasc	Classe	Clube	UF	1	2	3	4	Marca	R	ITC	IM	JSTF
1	122	JOSÉ LEONEL CANDIDO DE LIMA	19/04/2010	F43	PB	PB	6.19	6.26	6.19	5.79	6.26		79.745	-	





25 de Ago de 2022 11:25

Resultado Oficial Atletismo

NATAL

PARALIMPÍADAS ESCOLARES REGIONAL NATAL 2022

Período do Evento: de 22/08/2022 à 27/08/2022

A. DE PESO - MASCULINO - F44 - SUB16 - RESULTADO OFICIAL - NÃO GERA PONTUAÇÃO

Temperatura: 27 a 27

Umidade: 78 a 78

Recordes

Abrangência	Recorde	Classe	SDMS	Atleta	Local	Data
RE	9.09	F44		LORHAN DA SILVA CHAMORRO	SÃO PAULO	25/11/2021

Pos	Nro	Atleta	Dt. Nasc	Classe	Clube	UF	1	2	3	4	Marca	R	ITC	IM	JSTF
1	144	WESLEY RYAN DE SOUSA SOUTO	19/01/2007	F44	PB	PB	7.00	6.76	6.85	6.78	7.00		77.007	-	





25 de Ago de 2022 11:25

Resultado Oficial Atletismo

NATAL

PARALIMPÍADAS ESCOLARES REGIONAL NATAL 2022

Período do Evento: de 22/08/2022 à 27/08/2022

A. DE PESO - MASCULINO - F44 - SUB18 - RESULTADO OFICIAL - NÃO GERA PONTUAÇÃO

Temperatura: 26 a 27

Umidade: 74 a 71

Recordes

Abrangência	Recorde	Classe	SDMS	Atleta	Local	Data
RE	9.88	F44		RODRIGO DA SILVA CAVALCANTE	SÃO PAULO	18/11/2018

Pos	Nro	Atleta	Dt. Nasc	Classe	Clube	UF	1	2	3	4	Marca	R	ITC	IM	JSTF
1	108	VITOR KAUAN DOS SANTOS	22/03/2005	F44	PA	PA	5.57	4.87	5.05	4.88	5.57		56.376	-	





25 de Ago de 2022 11:24

Resultado Oficial Atletismo

NATAL

PARALIMPIADAS ESCOLARES REGIONAL NATAL 2022

Periodo do Evento: de 22/08/2022 à 27/08/2022

A. DE PESO - MASCULINO - F46 - SUB14 - RESULTADO OFICIAL - GERA PONTUAÇÃO

Temperatura: 25 a 25

Umidade: 81 a 81

Recordes

Abrangência	Recorde	Classe	SDMS	Atleta	Local	Data
RE	6.88	F46		JOAO EMANOEL SILVA SANTOS	SÃO PAULO	25/11/2021

Pos	Nro	Atleta	Dt. Nasc	Classe	Clube	UF	1	2	3	4	Marca	R	ITC	IM	JSTF
1	76	ENDERSON DO ROSARIO SOUSA	03/10/2009	F46	PA	PA	5.43	5.19	5.54	5.17	5.54		80.523	-	
2	114	HENRIQUE LUCAS QUEIROS	09/05/2010	F46	PB	PB	4.08	4.51	4.38	4.31	4.51		65.552	-	





25 de Ago de 2022 11:25

Resultado Oficial Atletismo

NATAL

PARALIMPÍADAS ESCOLARES REGIONAL NATAL 2022

Período do Evento: de 22/08/2022 à 27/08/2022

A. DE PESO - MASCULINO - F54 - SUB14 - RESULTADO OFICIAL - NÃO GERA PONTUAÇÃO

Temperatura: 28 a 28

Umidade: 60 a 55

Pos	Nro	Atleta	Dt. Nasc	Classe	Clube	UF	1	2	3	4	Marca	R	ITC	IM	JSTF
1	183	RAICK DA SILVA LACERDA	11/03/2009	F54	PE	PE	3.87	3.90	4.09	4.06	4.09		0.000	-	





25 de Ago de 2022 11:25

Resultado Oficial Atletismo

NATAL

PARALIMPIADAS ESCOLARES REGIONAL NATAL 2022

Período do Evento: de 22/08/2022 à 27/08/2022

A. DE PESO - MASCULINO - F55 - SUB16 - RESULTADO OFICIAL - NÃO GERA PONTUAÇÃO

Temperatura: 25 a 25

Umidade: 80 a 80

Recordes

Abrangência	Recorde	Classe	SDMS	Atleta	Local	Data
RE	5.98	F55		DAVID HENRIK MORAIS VIEIRA	SÃO PAULO	24/11/2021

Pos	Nro	Atleta	Dt. Nasc	Classe	Clube	UF	1	2	3	4	Marca	R	ITC	IM	JSTF
1	18	FRANCISCO KAUAN SOUSA DOS SANTOS	01/09/2008	F55	CE	CE	2.90	3.16	2.25	2.10	3.16		52.842	-	





25 de Ago de 2022 11:25

Resultado Oficial Atletismo

NATAL

PARALIMPÍADAS ESCOLARES REGIONAL NATAL 2022

Período do Evento: de 22/08/2022 à 27/08/2022

A. DE PESO - MASCULINO - F55 - SUB18 - RESULTADO OFICIAL - NÃO GERA PONTUAÇÃO

Temperatura: 26 a 26

Umidade: 74 a 74

Recordes

Abrangência	Recorde	Classe	SDMS	Atleta	Local	Data
RE	5.82	F55		LUCAS GABRIEL CONSONO B DOS SANTOS	SÃO PAULO	18/11/2018

Pos	Nro	Atleta	Dt. Nasc	Classe	Clube	UF	1	2	3	4	Marca	R	ITC	IM	JSTF
1	177	MIGUEL HENRIQUE SOARES DOS SANTOS	22/01/2005	F55	PE	PE	4.63	4.74	4.48	4.59	4.74		81.443	-	





25 de Ago de 2022 11:25

Resultado Oficial Atletismo

NATAL

PARALIMPÍADAS ESCOLARES REGIONAL NATAL 2022

Período do Evento: de 22/08/2022 à 27/08/2022

A. DE PESO - MASCULINO - F56 - SUB14 - RESULTADO OFICIAL - NÃO GERA PONTUAÇÃO

Temperatura: 25 a 25

Umidade: 80 a 80

Recordes

Abrangência	Recorde	Classe	SDMS	Atleta	Local	Data
RE	7.29	F56		ARTHUR JESUS DA SILVA VARGAS	SÃO PAULO	18/11/2019

Pos	Nro	Atleta	Dt. Nasc	Classe	Clube	UF	1	2	3	4	Marca	R	ITC	IM	JSTF
1	153	ERIK VICTOR DA SILVA COSTA	19/02/2009	F56	PE	PE	4.27	5.66	5.22	5.65	5.66		77.640	-	
2	150	ANTÔNIO VICTOR GOMES DA SILVA	07/06/2010	F56	PE	PE	2.17	3.18	2.67	3.13	3.18		43.621	-	





25 de Ago de 2022 11:25

Resultado Oficial Atletismo

NATAL

PARALIMPÍADAS ESCOLARES REGIONAL NATAL 2022

Período do Evento: de 22/08/2022 à 27/08/2022

A. DE PESO - MASCULINO - F56 - SUB16 - RESULTADO OFICIAL - GERA PONTUAÇÃO

Temperatura: 26 a 26

Umidade: 74 a 74

Recordes

Abrangência	Recorde	Classe	SDMS	Atleta	Local	Data
RE	8.52	F56		LUCAS THIAGO DOS SANTOS	SÃO PAULO	18/11/2018

Pos	Nro	Atleta	Dt. Nasc	Classe	Clube	UF	1	2	3	4	Marca	R	ITC	IM	JSTF
1	181	PETRUS SAUL DA COSTA LIMA	24/08/2007	F56	PE	PE	4.82	4.82	5.17	5.13	5.17		60.680	-	
2	29	PEDRO PAULO DE OLIVEIRA LIMA	28/01/2008	F56	CE	CE	4.86	4.87	4.94	4.72	4.94		57.981	-	





25 de Ago de 2022 11:25

Resultado Oficial Atletismo

NATAL

PARALIMPÍADAS ESCOLARES REGIONAL NATAL 2022

Período do Evento: de 22/08/2022 à 27/08/2022

A. DE PESO - MASCULINO - F56 - SUB18 - RESULTADO OFICIAL - NÃO GERA PONTUAÇÃO

Temperatura: 26 a 26

Umidade: 74 a 74

Recordes

Abrangência	Recorde	Classe	SDMS	Atleta	Local	Data
RE	7.88	F56		LUCAS THIAGO DOS SANTOS	SÃO PAULO	18/11/2019

Pos	Nro	Atleta	Dt. Nasc	Classe	Clube	UF	1	2	3	4	Marca	R	ITC	IM	JSTF
1	125	JOSÉ MATEUS OLIVEIRA DOS	01/05/2005	F56	PB	PB	4.14	4.99	4.31	4.39	4.99		63.324	-	





25 de Ago de 2022 11:25

Resultado Oficial Atletismo

NATAL

PARALIMPIADAS ESCOLARES REGIONAL NATAL 2022

Periodo do Evento: de 22/08/2022 à 27/08/2022

A. DE PESO - MASCULINO - F63 - SUB18 - RESULTADO OFICIAL - NÃO GERA PONTUAÇÃO

Temperatura: 26 a 27

Umidade: 74 a 74

Pos	Nro	Atleta	Dt. Nasc	Classe	Clube	UF	1	2	3	4	Marca	R	ITC	IM	JSTF
1	19	GABRIEL BERNARDINO DE SOUSA	28/11/2005	F63	CE	CE	5.63	5.79	x	5.45	5.79		0.000	-	





25 de Ago de 2022 11:24

Resultado Oficial Atletismo

NATAL

PARALIMPÍADAS ESCOLARES REGIONAL NATAL 2022

Período do Evento: de 22/08/2022 à 27/08/2022

A. DE PESO - MASCULINO - F64 - SUB14 - RESULTADO OFICIAL - NÃO GERA PONTUAÇÃO

Temperatura: 27 a 27

Umidade: 74 a 74

Pos	Nro	Atleta	Dt. Nasc	Classe	Clube	UF	1	2	3	4	Marca	R	ITC	IM	JSTF
1	140	PEDRO HENRIQUE SILVA LIMA	30/04/2010	F64	PB	PB	6.09	5.30	5.77	6.02	6.09		0.000	-	





25 de Ago de 2022 11:24

Resultado Oficial Atletismo

NATAL

PARALIMPÍADAS ESCOLARES REGIONAL NATAL 2022

Período do Evento: de 22/08/2022 à 27/08/2022

L. DE DISCO - FEMININO - F12 - SUB18 - RESULTADO OFICIAL - NÃO GERA PONTUAÇÃO

Temperatura: 24 a 26

Umidade: 81 a 77

Recordes

Abrangência	Recorde	Classe	SDMS	Atleta	Local	Data
RE	13.00	F12		CINTHIA CRISTYNA RODRIGUES DO NASCIMENTO	SÃO PAULO	18/11/2018

Pos	Nro	Atleta	Dt. Nasc	Classe	Clube	UF	1	2	3	4	Marca	R	ITC	IM	JSTF
1	100	MARIA ELIZA DE SOUZA NEVES	16/01/2006	F12	PA	PA	11.44	12.82	11.89	11.18	12.82		98.615	-	





25 de Ago de 2022 11:24

Resultado Oficial Atletismo

NATAL

PARALIMPÍADAS ESCOLARES REGIONAL NATAL 2022

Período do Evento: de 22/08/2022 à 27/08/2022

L. DE DISCO - FEMININO - F33 - SUB18 - RESULTADO OFICIAL - NÃO GERA PONTUAÇÃO

Temperatura: 27 a 27

Umidade: 73 a 73

Pos	Nro	Atleta	Dt. Nasc	Classe	Clube	UF	1	2	3	4	Marca	R	ITC	IM	JSTF
1	197	MARIA CECILIA DA SILVA	11/08/2005	F33	RN	RN	3.66	3.68	3.56	3.96	3.96		0.000	-	





25 de Ago de 2022 11:24

Resultado Oficial Atletismo

NATAL

PARALIMPÍADAS ESCOLARES REGIONAL NATAL 2022

Período do Evento: de 22/08/2022 à 27/08/2022

L. DE DISCO - FEMININO - F34 - SUB18 - RESULTADO OFICIAL - NÃO GERA PONTUAÇÃO

Temperatura: 27 a 27

Umidade: 74 a 74

Recordes

Abrangência	Recorde	Classe	SDMS	Atleta	Local	Data
RE	8.42	F34		EDUARDA DE OLIVEIRA CABRAL	BRASÍLIA	11/08/2022

Pos	Nro	Atleta	Dt. Nasc	Classe	Clube	UF	1	2	3	4	Marca	R	ITC	IM	JSTF
1	26	MAYRA LUIZE SOUSA SANTOS	25/01/2005	F34	CE	CE	5.78	6.10	6.23	5.66	6.23		89.769	-	





25 de Ago de 2022 11:24

Resultado Oficial Atletismo

NATAL

PARALIMPIADAS ESCOLARES REGIONAL NATAL 2022

Período do Evento: de 22/08/2022 à 27/08/2022

L. DE DISCO - FEMININO - F37 - SUB18 - RESULTADO OFICIAL - NÃO GERA PONTUAÇÃO

Temperatura: 24 a 26

Umidade: 81 a 77

Recordes

Abrangência	Recorde	Classe	SDMS	Atleta	Local	Data
RE	16.32	F37		ÉVELYN CAROLINNE DA SILVA FERREIRA	SÃO PAULO	25/11/2021

Pos	Nro	Atleta	Dt. Nasc	Classe	Clube	UF	1	2	3	4	Marca	R	ITC	IM	JSTF
1	109	VITÓRIA SOUZA FRANCO	24/04/2006	F37	PA	PA	11.21	11.12	10.44	11.50	11.50		70.465	-	





25 de Ago de 2022 11:24

Resultado Oficial Atletismo

NATAL

PARALIMPÍADAS ESCOLARES REGIONAL NATAL 2022

Período do Evento: de 22/08/2022 à 27/08/2022

L. DE DISCO - FEMININO - F40 - SUB16 - RESULTADO OFICIAL - NÃO GERA PONTUAÇÃO

Temperatura: 24 a 26

Umidade: 81 a 77

Recordes

Abrangência	Recorde	Classe	SDMS	Atleta	Local	Data
RE	9.54	F40		ANNA CLARA DO NASCIMENTO SILVA	SÃO PAULO	25/11/2021

Pos	Nro	Atleta	Dt. Nasc	Classe	Clube	UF	1	2	3	4	Marca	R	ITC	IM	JSTF
1	68	BEATRIZ CONCEIÇÃO REIS	06/12/2007	F40	PA	PA	6.10	5.69	x	5.10	6.10		63.941	-	





25 de Ago de 2022 11:24

Resultado Oficial Atletismo

NATAL

PARALIMPÍADAS ESCOLARES REGIONAL NATAL 2022

Período do Evento: de 22/08/2022 à 27/08/2022

L. DE DISCO - FEMININO - F40 - SUB18 - RESULTADO OFICIAL - NÃO GERA PONTUAÇÃO

Temperatura: 24 a 26

Umidade: 81 a 77

Recordes

Abrangência	Recorde	Classe	SDMS	Atleta	Local	Data
RE	12.27	F40		JULIA PLACIDINO DO NASCIMENTO	SÃO PAULO	25/11/2021

Pos	Nro	Atleta	Dt. Nasc	Classe	Clube	UF	1	2	3	4	Marca	R	ITC	IM	JSTF
1	77	EVELY ANANDA TRINDADE DE	19/09/2006	F40	PA	PA	9.72	6.89	7.08	7.10	9.72		79.217	-	





25 de Ago de 2022 11:24

Resultado Oficial Atletismo

NATAL

PARALIMPÍADAS ESCOLARES REGIONAL NATAL 2022

Período do Evento: de 22/08/2022 à 27/08/2022

L. DE DISCO - FEMININO - F42 - SUB16 - RESULTADO OFICIAL - NÃO GERA PONTUAÇÃO

Temperatura: 24 a 26

Umidade: 81 a 77

Recordes

Abrangência	Recorde	Classe	SDMS	Atleta	Local	Data
RE	8.65	F42		TEREZA GABRIELLE MENESES BARBOSA	SÃO PAULO	24/11/2021

Pos	Nro	Atleta	Dt. Nasc	Classe	Clube	UF	1	2	3	4	Marca	R	ITC	IM	JSTF
1	185	TEREZA GABRIELLE MENESES	13/03/2007	F42	PE	PE	7.90	6.50	7.13	x	7.90		91.329	-	





ANEXO 2

BALIZAMENTO ATLETISMO

ETAPA 3



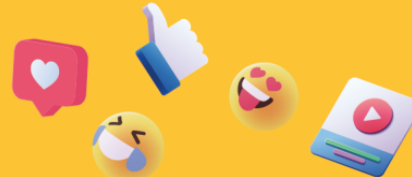

PARALIMPÍADAS ESCOLARES REGIONAL
NATAL

ATLETISMO
25 de Ago de 2022 11:55

Lista Inicial - Etapa: 3 - 26/08/2022

400M - T11 - FEMININO - 08:00 (959) - SUB18

Nº	Nome	Dt. Nasc	Classe	Clube	Raia
86	ISABELLY VITÓRIA GUIMARÃES IMBIRIBA	22/09/2005	T11	PA	1
209	KELIANNY DOS SANTOS	31/05/2005	T11	SE	3
73	CINTHYA LARISSA RABELO DA SILVA	02/09/2006	T11	PA	5

L. DE PELOTA - F11 - FEMININO - 08:00 (1937) - SUB14

Nº	Nome	Dt. Nasc	Classe	Clube	Raia
132	MARIA HELOISE DIAS BARBOSA	19/09/2010	F11	PB	1
65	ANA PAULA SANTA BRÍGIDA NAVEGANTES	26/04/2009	F11	PA	2

L. DE PELOTA - F35 - FEMININO - 08:00 (1945) - SUB14

Nº	Nome	Dt. Nasc	Classe	Clube	Raia
143	RUTH VITORIA DO NASCIMENTO FERREIRA	20/05/2010	F35	PB	1
78	FABIANE MARQUES DOS SANTOS	27/12/2009	F35	PA	2

L. DE PELOTA - F37 - FEMININO - 08:00 (1947) - SUB14

Nº	Nome	Dt. Nasc	Classe	Clube	Raia
142	REBECA CÉSAR BORGES	02/06/2011	F37	PB	1

L. DE PELOTA - F33 - FEMININO - 08:00 (1943) - SUB14

Nº	Nome	Dt. Nasc	Classe	Clube	Raia
182	RAFAELY KAYLANE DE LIMA	01/06/2009	F33	PE	1

L. DE PELOTA - F34 - FEMININO - 08:00 (1944) - SUB14

Nº	Nome	Dt. Nasc	Classe	Clube	Raia
146	YASMIM GABRIELLY SANTOS MARTINS	14/12/2009	F34	PB	1

L. DE PELOTA - F57 - FEMININO - 08:00 (1963) - SUB14

Nº	Nome	Dt. Nasc	Classe	Clube	Raia
187	VIVIANE PEREIRA DA SILVA ARAÚJO	09/07/2010	F57	PE	1

S. DISTÂNCIA - T20 - FEMININO - 08:00 (1146) - SUB14

Nº	Nome	Dt. Nasc	Classe	Clube	Raia
47	KELCIANE MUNIZ DOS SANTOS	09/04/2010	T20	MA	1
134	MAYARA CAMILLY ARAÚJO DA SILVA	07/02/2011	T20	PB	2
74	EMELLY DA SILVA MAIA	19/07/2010	T20	PA	3
93	LANNA CIBELLY VERAS SOUZA	18/01/2009	T20	PA	4

S. DISTÂNCIA - T21 - FEMININO - 08:00 (2813) - SUB14

Nº	Nome	Dt. Nasc	Classe	Clube	Raia
188	ANA CARLA DA SILVA FREITAS	06/02/2009	T21	RN	1

S. DISTÂNCIA - T37 - FEMININO - 08:00 (1147) - SUB14

Nº	Nome	Dt. Nasc	Classe	Clube	Raia
44	GYOVANNA LORANNY ARAUJO MACHADO	15/05/2009	T37	MA	1

S. DISTÂNCIA - T47 - FEMININO - 08:00 (1151) - SUB14

Nº	Nome	Dt. Nasc	Classe	Clube	Raia
175	MAYSA VITÓRIA DA SILVA	25/03/2011	T46	PE	1

400M - T20 - FEMININO - 08:06 (962) - SUB18

Nº	Nome	Dt. Nasc	Classe	Clube	Raia
62	ADILA ARIANE SANTIAGO RODRIGUES	23/03/2005	T20	PA	1
69	BRUNA CRISLANY BARROS DE OLIVEIRA	01/11/2005	T20	PA	2
147	ALANNY STHEFANY SANTOS DA SILVA	27/04/2006	T20	PE	3
35	ADRIELE SANTOS DE OLIVEIRA	12/12/2005	T20	MA	4
52	MARIANA VITÓRIA LIMA VIANA	16/04/2006	T20	MA	5
208	GRAZIELE APARECIDA FREIRE DOS SANTOS	18/01/2006	T20	SE	6
51	MARIANA CARDOSO DE LIMA	09/12/2006	T20	MA	7
90	JULIELY RAZEC DA SILVA RODRIGUES	28/01/2006	T20	PA	8

400M - T21 - FEMININO - 08:12 (2808) - SUB18

Nº	Nome	Dt. Nasc	Classe	Clube	Raia
200	NATHALY FERREIRA SOUZA DOS SANTOS	01/03/2005	T21	RN	3

400M - T35 - FEMININO - 08:12 (963) - SUB18

Nº	Nome	Dt. Nasc	Classe	Clube	Raia
39	CAROLINE OLIVEIRA NOGUEIRA MARTINS	30/08/2006	T35	MA	4

400M - T36 - FEMININO - 08:12 (964) - SUB18

Nº	Nome	Dt. Nasc	Classe	Clube	Raia
75	EMILY CASTELO DOS REIS	29/12/2006	T36	PA	5

400M - T37 - FEMININO - 08:12 (965) - SUB18

Nº	Nome	Dt. Nasc	Classe	Clube	Raia
97	LUANA REGINA DE ALMEIDA DOS SANTOS	07/01/2005	T37	PA	6
155	EVELYN CAROLINNE DA SILVA FERREIRA	01/08/2005	T37	PE	7



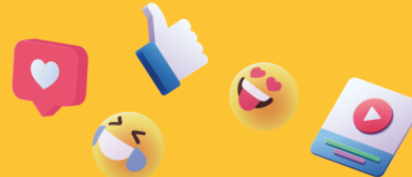

PARALIMPÍADAS ESCOLARES REGIONAL
NATAL

ATLETISMO
25 de Ago de 2022 11:55

400M - T11 - MASCULINO - 08:18 (1179) - SUB18						L. DE DARDO - F46 - FEMININO - 08:35 (1094) - SUB16					
Nº	Nome	Dt. Nasc	Classe	Clube	Raia	Nº	Nome	Dt. Nasc	Classe	Clube	Raia
98	LUCAS RODRIGUES DA COSTA	10/11/2005	T11	PA	3	169	LÍVIA MARIA DE CASTRO NUNES	26/04/2008	F46	PE	1
400M - T12 - MASCULINO - 08:18 (1180) - SUB18						S. DISTÂNCIA - T11 - FEMININO - 08:35 (1143) - SUB16					
Nº	Nome	Dt. Nasc	Classe	Clube	Raia	Nº	Nome	Dt. Nasc	Classe	Clube	Raia
196	KAUE ERIK SOUZA CAMARA	12/12/2006	T12	RN	5	66	ANGELINA JAMILY BRAGA OLIVEIRA	16/11/2008	T11	PA	1
138	PEDRO ENRIQUE CÂNDIDO GOMES	06/04/2006	T12	PB	7	S. DISTÂNCIA - T13 - FEMININO - 08:35 (1145) - SUB16					
400M - SÉRIE 1 - T20 - MASCULINO - 08:24 (1182) - SUB18						Nº Nome Dt. Nasc Classe Clube Raia					
Nº	Nome	Dt. Nasc	Classe	Clube	Raia	120	JOELIA DOS REIS BARROS	07/07/2007	T13	PB	1
103	MATHEUS VILENA DA SILVA	10/09/2005	T20	PA	3	400M - T21 - MASCULINO - 08:36 (2816) - SUB18					
70	BRUNO JOSE DA SILVA	16/08/2005	T20	PA	4	Nº	Nome	Dt. Nasc	Classe	Clube	Raia
28	PAULO VITOR DA SILVA MAIA	02/12/2006	T20	CE	5	94	LEDSON DOS SANTOS SILVA	22/02/2006	T21	PA	3
400M - SÉRIE 2 - T20 - MASCULINO - 08:30 (1182) - SUB18						400M - T36 - MASCULINO - 08:36 (1184) - SUB18					
Nº	Nome	Dt. Nasc	Classe	Clube	Raia	Nº	Nome	Dt. Nasc	Classe	Clube	Raia
45	JOÃO GUILHERME SANTOS ALVES	23/10/2006	T20	MA	1	96	LUAN LINCON PINHEIRO SOUZA	29/03/2006	T36	PA	4
12	ANTONIO EDUARDO NERES SOARES	04/11/2005	T20	CE	2	400M - T37 - MASCULINO - 08:36 (1185) - SUB18					
7	FELIPE SANTOS DA CRUZ	20/01/2006	T20	BA	3	Nº	Nome	Dt. Nasc	Classe	Clube	Raia
36	ADRI GABRIEL PEREIRA	04/01/2005	T20	MA	4	193	GABRIEL CORIOLANO VASCONCELOS GERMANO	20/03/2006	T37	RN	5
2	JADIEL RAIMUNDO DOS SANTOS	21/05/2005	T20	AL	5	400M - T38 - MASCULINO - 08:36 (1186) - SUB18					
32	WESLEY FERREIRA FARIAS	01/10/2005	T20	CE	6	Nº	Nome	Dt. Nasc	Classe	Clube	Raia
60	WEVERSON KAUA SILVA MARQUES	13/01/2006	T20	MA	7	172	LUIZ HENRIQUE PEREIRA DOS SANTOS	09/06/2005	T38	PE	6
37	ALESSANDRO SAMUEL MONTEIRO OLIVEIRA	08/08/2005	T20	MA	8	L. DE DARDO - F33 - FEMININO - 08:40 (1560) - SUB18					
L. DE DARDO - F35 - FEMININO - 08:35 (1090) - SUB16						Nº Nome Dt. Nasc Classe Clube Raia					
Nº	Nome	Dt. Nasc	Classe	Clube	Raia	197	MARIA CECILIA DA SILVA FERNANDES	11/08/2005	F33	RN	1
101	MARIA PAULA DOS SANTOS BENICIO	16/04/2008	F35	PA	1	L. DE DARDO - F34 - FEMININO - 08:40 (1089) - SUB18					
L. DE DARDO - F37 - FEMININO - 08:35 (1092) - SUB16						Nº Nome Dt. Nasc Classe Clube Raia					
Nº	Nome	Dt. Nasc	Classe	Clube	Raia	26	MAYRA LUIZE SOUSA SANTOS	25/01/2005	F34	CE	1
115	HILARY ESMERALDA ALONSO DASILVA MELO	01/11/2007	F37	PB	1	400M - T43 - MASCULINO - 08:42 (1374) - SUB18					
L. DE DARDO - F40 - FEMININO - 08:35 (1561) - SUB16						Nº Nome Dt. Nasc Classe Clube Raia					
Nº	Nome	Dt. Nasc	Classe	Clube	Raia	38	ANTONIO CARLOS MOARES CARVALHO	11/06/2006	T43	MA	3
68	BEATRIZ CONCEIÇÃO REIS	06/12/2007	F40	PA	1	400M - T44 - MASCULINO - 08:42 (1187) - SUB18					
L. DE DARDO - F42 - FEMININO - 08:35 (1563) - SUB16						Nº Nome Dt. Nasc Classe Clube Raia					
Nº	Nome	Dt. Nasc	Classe	Clube	Raia	108	VITOR KAUA DOS SANTOS RIBEIRO	22/03/2005	T44	PA	4
185	TEREZA GABRIELLE MENESES BARBOSA	13/03/2007	F42	PE	1	124	JOSE MARIANO DE SALES SILVA	01/06/2006	T44	PB	5



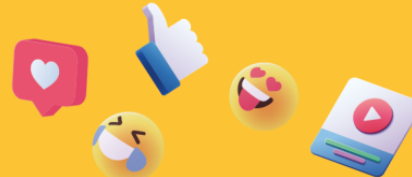

**PARALIMPÍADAS ESCOLARES REGIONAL
NATAL**

ATLETISMO
25 de Ago de 2022 11:55

400M - T46 - MASCULINO - 08:42 (1376) - SUB18						L. DE DARDO - F37 - FEMININO - 09:05 (1092) - SUB18					
Nº	Nome	Dt. Nasc	Classe	Clube	Raia	Nº	Nome	Dt. Nasc	Classe	Clube	Raia
121	JOSÉ ARMANDO SALUSTIANO SANTOS	14/03/2005	T46	PB	6	109	VITÓRIA SOUZA FRANCO	24/04/2006	F37	PA	1
400M - T47 - MASCULINO - 08:42 (1188) - SUB18						L. DE DARDO - F40 - FEMININO - 09:05 (1561) - SUB18					
Nº	Nome	Dt. Nasc	Classe	Clube	Raia	Nº	Nome	Dt. Nasc	Classe	Clube	Raia
202	RIAN RAFAEL SILVA RIBEIRO	17/04/2005	T47	RN	7	207	ANNA CLARA DO NASCIMENTO SILVA	02/10/2006	F40	SE	1
400M - T63 - MASCULINO - 08:48 (1756) - SUB18						77 EVELY ANANDA TRINDADE DE OLIVEIRA 19/09/2006 F40 PA 2					
Nº	Nome	Dt. Nasc	Classe	Clube	Raia	L. DE DARDO - F46 - FEMININO - 09:05 (1094) - SUB18					
19	GABRIEL BERNARDINO DE SOUSA	28/11/2005	T63	CE	5	Nº	Nome	Dt. Nasc	Classe	Clube	Raia
400M - T64 - MASCULINO - 08:48 (1741) - SUB18						189 BRENDA DANTAS SOARES 13/02/2006 F46 RN 1					
Nº	Nome	Dt. Nasc	Classe	Clube	Raia	S. DISTÂNCIA - T37 - FEMININO - 09:05 (1147) - SUB18					
158	HELENILDO VINICIUS OLIVEIRA DE MELO	24/03/2006	T64	PE	6	Nº	Nome	Dt. Nasc	Classe	Clube	Raia
S. DISTÂNCIA - T20 - FEMININO - 08:50 (1146) - SUB16						155 ÉVELYN CAROLINNE DA SILVA FERREIRA 01/08/2005 T37 PE 1					
Nº	Nome	Dt. Nasc	Classe	Clube	Raia	800M - T20 - FEMININO - 09:06 (1578) - SUB14					
8	HELLEN DE SANTANA PRADO	18/01/2007	T20	BA	1	Nº	Nome	Dt. Nasc	Classe	Clube	Raia
59	WENNA DAVILLA GALVÃO SILVA	16/01/2008	T20	MA	2	47 KELCIANE MUNIZ DOS SANTOS 09/04/2010 T20 MA 4					
49	LUCIANE LOPES ALMEIDA	12/04/2007	T20	MA	3	800M - T37 - FEMININO - 09:06 (1674) - SUB14					
57	SARAH MARILIA BEZERRA QUEROZ	20/12/2008	T20	MA	4	Nº	Nome	Dt. Nasc	Classe	Clube	Raia
46	JULIANA CARDOSO DE LIMA	03/12/2008	T20	MA	5	44 GYOVANNA LORANNY ARAUJO MACHADO 15/05/2009 T37 MA 5					
135	MAYARA VITÓRIA PEREIRA NUNES	18/02/2008	T20	PB	6	800M - T20 - MASCULINO - 09:12 (1577) - SUB14					
23	ISADORA COSTA MARTINS	09/03/2007	T20	CE	7	Nº	Nome	Dt. Nasc	Classe	Clube	Raia
84	IASMIN DA SILVA SOUZA	22/07/2007	T20	PA	8	61 YANN EMANUEL SANTOS SANTOS 27/01/2010 T20 MA 3					
S. DISTÂNCIA - T37 - FEMININO - 08:50 (1147) - SUB16						55 PEDRO ANTONIO MATIAS FERNANDES 09/05/2010 T20 MA 4					
Nº	Nome	Dt. Nasc	Classe	Clube	Raia	163 JOSÉ ALEXANDRE COSTA SILVA 10/07/2009 T20 PE 5					
115	HILARY ESMERALDA ALONSO DASILVA MELO	01/11/2007	T37	PB	1	130 MARCUS VINICIUS DE AZEVEDO SILVA 11/02/2010 T20 PB 6					
S. DISTÂNCIA - T47 - FEMININO - 08:50 (1151) - SUB16						L. DE DISCO - F34 - MASCULINO - 09:15 (1243) - SUB16					
Nº	Nome	Dt. Nasc	Classe	Clube	Raia	Nº	Nome	Dt. Nasc	Classe	Clube	Raia
191	ESTER BARBOSA DA COSTA	01/01/2008	T47	RN	1	156 GABRIEL KABBAZ MACIEL 10/08/2008 F34 PE 1					
400M - T54 - FEMININO - 08:54 (971) - SUB18						L. DE DISCO - F55 - MASCULINO - 09:15 (1227) - SUB16					
Nº	Nome	Dt. Nasc	Classe	Clube	Raia	Nº	Nome	Dt. Nasc	Classe	Clube	Raia
211	RAQUEL VITÓRIA DOS SANTOS SILVA	22/10/2005	T54	SE	6	18 FRANCISCO KAUAN SOUSA DOS SANTOS 01/09/2008 F55 CE 1					
400M - T54 - MASCULINO - 09:00 (1191) - SUB18						L. DE DISCO - F56 - MASCULINO - 09:15 (1213) - SUB16					
Nº	Nome	Dt. Nasc	Classe	Clube	Raia	Nº	Nome	Dt. Nasc	Classe	Clube	Raia
212	TARCÍSIO ALVES NUNES BARBOZA	22/08/2005	T54	SE	6	181 PETRUS SAUL DA COSTA LIMA 24/08/2007 F56 PE 1					



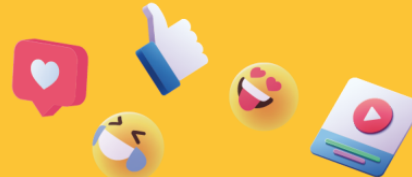

PARALIMPÍADAS ESCOLARES REGIONAL
NATAL

ATLETISMO
25 de Ago de 2022 11:55

L. DE DISCO - F33 - MASCULINO - 09:15 (1404) - SUB18						180	PEDRO PEREIRA LEÃO	03/09/2005	F35	PE	2
Nº	Nome	Dt. Nasc	Classe	Clube	Raia	L. DE DISCO - F40 - MASCULINO - 09:35 (810) - SUB18					
4	REROLD LEANDRO DA SILVA	30/04/2006	F33	AL	1	Nº	Nome	Dt. Nasc	Classe	Clube	Raia
L. DE DISCO - F34 - MASCULINO - 09:15 (1243) - SUB18						33	WILLIAM RIBEIRO CRISPIM	23/02/2005	F40	CE	1
Nº	Nome	Dt. Nasc	Classe	Clube	Raia	L. DE DISCO - F42 - MASCULINO - 09:35 (812) - SUB18					
118	JOÃO VÍTOR SANTOS DA NÓBREGA	17/09/2005	F34	PB	1	Nº	Nome	Dt. Nasc	Classe	Clube	Raia
14	CARLOS HENRIQUE LIMA CARVALHO	24/06/2006	F34	CE	2	5	VINICIUS SANTOS DA SILVA	11/05/2005	F42	AL	1
L. DE DISCO - F55 - MASCULINO - 09:15 (1227) - SUB18						L. DE DISCO - F43 - MASCULINO - 09:35 (1326) - SUB18					
Nº	Nome	Dt. Nasc	Classe	Clube	Raia	Nº	Nome	Dt. Nasc	Classe	Clube	Raia
177	MIGUEL HENRIQUE SOARES DOS SANTOS	22/01/2005	F55	PE	1	157	GABRIEL SILVA LUNA	13/02/2006	F43	PE	1
L. DE DISCO - F56 - MASCULINO - 09:15 (1213) - SUB18						1.000M - T11 - MASCULINO - 09:36 (2081) - SUB16					
Nº	Nome	Dt. Nasc	Classe	Clube	Raia	Nº	Nome	Dt. Nasc	Classe	Clube	Raia
125	JOSÉ MATEUS OLIVEIRA DOS SANTOS	01/05/2005	F56	PB	1	67	ANTONIO IZAQUE DO CARMO MARTINS	16/08/2007	T11	PA	3
800M - T46 - MASCULINO - 09:18 (1003) - SUB14						1.000M - T20 - MASCULINO - 09:42 (2084) - SUB16					
Nº	Nome	Dt. Nasc	Classe	Clube	Raia	Nº	Nome	Dt. Nasc	Classe	Clube	Raia
161	JOÃO PEDRO GOMES E MOURA	24/07/2010	T46	PE	5	72	CARLOS HENRIQUE SANTA ROSA ARAUJO	21/09/2007	T20	PA	3
1.000M - T11 - FEMININO - 09:24 (2109) - SUB16						43	GABRIEL HENRIQUE CARVALHO DE SOUSA	18/09/2007	T20	MA	4
Nº	Nome	Dt. Nasc	Classe	Clube	Raia	137	OTÁVIO CAIO DE OLIVEIRA SILVA	01/01/2007	T20	PB	5
154	ESTHEFANY ALICE DA SILVA ANDRADE	03/08/2008	T11	PE	3	63	ADILSON PEREIRA DA SILVA	12/04/2008	T20	PA	6
1.000M - T13 - FEMININO - 09:24 (2111) - SUB16						1.000M - T21 - MASCULINO - 09:42 (2827) - SUB16					
Nº	Nome	Dt. Nasc	Classe	Clube	Raia	Nº	Nome	Dt. Nasc	Classe	Clube	Raia
120	JOELIA DOS REIS BARROS	07/07/2007	T13	PB	5	6	DANIEL DE JESUS RIOS RIOS	08/12/2007	T21	BA	7
1.000M - T20 - FEMININO - 09:30 (2112) - SUB16						20	GABRIEL GOMES FERNANDES	01/05/2008	T21	CE	8
Nº	Nome	Dt. Nasc	Classe	Clube	Raia	1.000M - T34 - MASCULINO - 09:48 (2088) - SUB16					
59	WENNA DAVILLA GALVÃO SILVA	16/01/2008	T20	MA	3	Nº	Nome	Dt. Nasc	Classe	Clube	Raia
46	JULIANA CARDOSO DE LIMA	03/12/2008	T20	MA	4	203	THALES MATHEUS FERREIRA DOS SANTOS	27/02/2007	T34	RN	4
49	LUCIANE LOPES ALMEIDA	12/04/2007	T20	MA	5	S. DISTÂNCIA - T20 - FEMININO - 09:50 (1146) - SUB18					
57	SARAH MARILIA BEZERRA QUEROZ	20/12/2008	T20	MA	6	Nº	Nome	Dt. Nasc	Classe	Clube	Raia
L. DE DISCO - F44 - MASCULINO - 09:35 (813) - SUB16						208	GRAZIELE APARECIDA FREIRE DOS SANTOS	18/01/2006	T20	SE	1
Nº	Nome	Dt. Nasc	Classe	Clube	Raia	147	ALANNY STHEFANY SANTOS DA SILVA	27/04/2006	T20	PE	2
144	WESLEY RYAN DE SOUSA SOUTO	19/01/2007	F44	PB	1	35	ADRIELE SANTOS DE OLIVEIRA	12/12/2005	T20	MA	3
L. DE DISCO - F35 - MASCULINO - 09:35 (806) - SUB18						54	NAIANE MEDEIROS DE OLIVEIRA	18/09/2006	T20	MA	4
Nº	Nome	Dt. Nasc	Classe	Clube	Raia	52	MARIANA VITÓRIA LIMA VIANA	16/04/2006	T20	MA	5
162	JONAS RAÍRAN DOS SANTOS	31/12/2005	F35	PE	1	51	MARIANA CARDOSO DE LIMA	09/12/2006	T20	MA	6



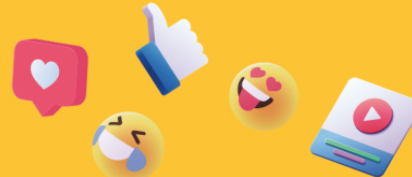

PARALIMPÍADAS ESCOLARES REGIONAL
NATAL

ATLETISMO
25 de Ago de 2022 11:55

90	JULIELY RAZEC DA SILVA RODRIGUES	28/01/2006	T20	PA	7
62	ADILA ARIANE SANTIAGO RODRIGUES	23/03/2005	T20	PA	8

S. DISTÂNCIA - T21 - FEMININO - 09:50 (2813) - SUB18

Nº	Nome	Dt. Nasc	Classe	Clube	Raia
200	NATHALY FERREIRA SOUZA DOS SANTOS	01/03/2005	T21	RN	1

S. DISTÂNCIA - T35 - FEMININO - 09:50 (1571) - SUB18

Nº	Nome	Dt. Nasc	Classe	Clube	Raia
39	CAROLINE OLIVEIRA NOGUEIRA MARTINS	30/08/2006	T35	MA	1

1.500M - T11 - FEMININO - 09:58 (1512) - SUB18

Nº	Nome	Dt. Nasc	Classe	Clube	Raia
86	ISABELLY VITÓRIA GUIMARÃES IMBIRIBA	22/09/2005	T11	PA	1

1.500M - T20 - FEMININO - 10:08 (1197) - SUB18

Nº	Nome	Dt. Nasc	Classe	Clube	Raia
147	ALANNY STHEFANY SANTOS DA SILVA	27/04/2006	T20	PE	1
35	ADRIELE SANTOS DE OLIVEIRA	12/12/2005	T20	MA	2
69	BRUNA CRISLANY BARROS DE OLIVEIRA	01/11/2005	T20	PA	3

1.500M - T11 - MASCULINO - 10:18 (1169) - SUB18

Nº	Nome	Dt. Nasc	Classe	Clube	Raia
98	LUCAS RODRIGUES DA COSTA	10/11/2005	T11	PA	1

1.500M - T20 - MASCULINO - 10:28 (1172) - SUB18

Nº	Nome	Dt. Nasc	Classe	Clube	Raia
60	WEVERSON KAUAN SILVA MARQUES	13/01/2006	T20	MA	1
37	ALESSANDRO SAMUEL MONTEIRO OLIVEIRA	08/08/2005	T20	MA	2
28	PAULO VITOR DA SILVA MAIA	02/12/2006	T20	CE	4





PARALIMPIADAS
ESCOLARES
2022

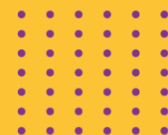

ANEXO 3

RESULTADO NATAÇÃO

ETAPA 1



COMITÊ PARALÍMPICO
BRASILEIRO





Resultados

PARALÍMPICAS ESCOLARES REGIONAL NATAL 2022

22 a 27/08/2022 (50 METROS, 6 RAIAS)
COLÉGIO MARISTA DE NATAL - NATAL/RN

CPB Piscina 1.73 - Desenvolvimento SWIM.COM.BR

1ª PROVA - 200 LIVRE FEM S1-S14 E DOWN CATEGORIA B - FINAL DIRETA (25/08/2022)

Cálculo do Índice Técnico: CPB ÍNDICE TÉCNICO DA COMPETIÇÃO

RESULTADO OFICIAL

COL	S	R	CLASSE	ATLETA/EQUIPE	ANO	EQUIPE	TEMPO	PTS	IT	REC.
CLASSE: S14 (INTELECTUAL)										
1º	1	2	S14	MALU CRISTINA PEREIRA MOURA	2007	SE	6:00.41	12,00	34,08	
DNS	1	1	S14	KEDMA DE OLIVEIRA DO VALLES	2007	PA				

2ª PROVA - 200 LIVRE MASC S1-S14 E DOWN CATEGORIA B - FINAL DIRETA (25/08/2022)

Cálculo do Índice Técnico: CPB ÍNDICE TÉCNICO DA COMPETIÇÃO

RESULTADO OFICIAL

COL	S	R	CLASSE	ATLETA/EQUIPE	ANO	EQUIPE	TEMPO	PTS	IT	REC.
CLASSE: S14 (INTELECTUAL)										
1º	1	3	S14	LUIS HENRIQUE PEREIRA BANDEIRA	2007	CE	2:22.94	12,00	79,88	
2º	1	5	S14	LEANDRO FONSECA DE SOUZA	2007	CE	2:50.43	9,00	67,00	
3º	1	4	S14	ANDRE FELIPE PEREIRA SANTOS LIMA	2008	SE	4:10.30	7,00	45,62	
4º	1	2	S14	ISAAC GABRIEL SANTOS DE OLIVEIRA	2008	SE	4:30.03	5,00	42,28	

3ª PROVA - 200 LIVRE FEM S1-S14 E DOWN CATEGORIA C - FINAL DIRETA (25/08/2022)

Cálculo do Índice Técnico: CPB ÍNDICE TÉCNICO DA COMPETIÇÃO

RESULTADO OFICIAL

COL	S	R	CLASSE	ATLETA/EQUIPE	ANO	EQUIPE	TEMPO	PTS	IT	REC.
CLASSE: S14 (INTELECTUAL)										
1º	1	4	S14	JENNIFER MAYRA DE SOUSA ALMEIDA	2006	CE	3:06.81	12,00	65,75	
2º	1	5	S14	JENIFER ESTEFANI ANTERO DO VALE	2005	PA	3:25.44	9,00	59,78	
3º	1	3	S14	BIANCA VIEIRA DE SOUZA	2005	PB	4:01.50	7,00	50,86	

4ª PROVA - 200 LIVRE MASC S1-S14 E DOWN CATEGORIA C - FINAL DIRETA (25/08/2022)

Cálculo do Índice Técnico: CPB ÍNDICE TÉCNICO DA COMPETIÇÃO

RESULTADO OFICIAL

COL	S	R	CLASSE	ATLETA/EQUIPE	ANO	EQUIPE	TEMPO	PTS	IT	REC.
CLASSE: S5 (FÍSICA)										
1º	1	3	S5	LUIZ GUILHERME FERNANDES DE ARAUJO	2005	CE	5:22.35	12,00	46,23	
CLASSE: S14 (INTELECTUAL)										
1º	1	2	S14	MARLON FORTE CARDOSO	2006	PA	3:04.34	12,00	61,94	
2º	1	5	S14	CASSIO FERNANDES SILVA BERNARDO	2006	PB	3:08.18	9,00	60,68	
3º	1	4	S14	MATHEUS BARROS MATOS	2005	PA	3:38.56	7,00	52,24	

5ª PROVA - 25 LIVRE FEM S1-S14 E DOWN CATEGORIA A - FINAL DIRETA (25/08/2022)

Cálculo do Índice Técnico: CPB ÍNDICE TÉCNICO DA COMPETIÇÃO

RESULTADO OFICIAL

COL	S	R	CLASSE	ATLETA/EQUIPE	ANO	EQUIPE	TEMPO	PTS	IT	REC.
CLASSE: S6 (FÍSICA)										
1º	1	1	S6	LARA GOMES MONTENEGRO PINO	2009	PE	34.82	12,00	0,00	
CLASSE: S11 (VISUAL)										
1º	1	3	S11	MARIA FERNANDA DO CARMO RODRIGUES	2011	PA	33.56	12,00	0,00	
CLASSE: S14 (INTELECTUAL)										
1º	1	2	S14	MARIA CECÍLIA LIMA AMARAL	2010	PA	23.25	12,00	0,00	

6ª PROVA - 25 LIVRE MASC S1-S14 E DOWN CATEGORIA A - FINAL DIRETA (25/08/2022)



Resultados

PARALÍMPADAS ESCOLARES REGIONAL NATAL 2022

22 a 27/08/2022 (50 METROS, 6 RAIAS)
COLÉGIO MARISTA DE NATAL - NATAL/RN

CPB Piscina 1.73 - Desenvolvimento SWIM.COM.BR

Cálculo do Índice Técnico: CPB ÍNDICE TÉCNICO DA COMPETIÇÃO

RESULTADO OFICIAL

COL	S	R	CLASSE	ATLETA/EQUIPE	ANO	EQUIPE	TEMPO	PTS	IT	REC.
CLASSE: S9 (FÍSICA)										
1º	2	6	S9	DAVI FABRICIO DE LIMA	2010	RN	26.72	12,00	0,00	
CLASSE: S11 (VISUAL)										
1º	2	2	S11	DOUGLAS BATISTA CONCEIÇÃO	2009	PA	50.84	12,00	0,00	
CLASSE: S13 (VISUAL)										
1º	2	5	S13	JOEL FRANCISCO ALVES	2011	SE	29.43	12,00	0,00	
CLASSE: S14 (INTELECTUAL)										
1º	2	4	S14	MAURO RYAN DIAS DA PAIXÃO	2011	PA	19.66	12,00	0,00	
2º	2	1	S14	ARTHUR VINICIUS GOES DO NASCIMENTO	2010	SE	22.19	9,00	0,00	
3º	1	5	S14	ALLEF GABRIEL LIMA DA SILVA	2010	RN	24.75	7,00	0,00	
4º	1	6	S14	DAVI SOARES RAMALHO	2010	RN	37.53	5,00	0,00	
CLASSE: DOWN (MENTAL)										
1º	2	3	DOWN	IVAN HIGOR RIBEIRO ALVES	2009	PB	24.47	12,00	0,00	

7ª PROVA - 50 LIVRE FEM S1-S14 E DOWN CATEGORIA A - FINAL DIRETA (25/08/2022)

Cálculo do Índice Técnico: CPB ÍNDICE TÉCNICO DA COMPETIÇÃO

RESULTADO OFICIAL

COL	S	R	CLASSE	ATLETA/EQUIPE	ANO	EQUIPE	TEMPO	PTS	IT	REC.
CLASSE: S3 (FÍSICA)										
1º	1	5	S3	ELISA VITORIA LOPES LIMA	2010	PA	2:03.78	12,00	36,47	
CLASSE: S5 (FÍSICA)										
1º	1	2	S5	HADASSA CHRYSTIANE SANTANA SILVA	2011	SE	1:00.75	12,00	61,96	
CLASSE: S9 (FÍSICA)										
1º	1	4	S9	HELENA SOUZA CARRILHO NASCIMENTO	2010	SE	40.82	12,00	68,99	
CLASSE: S10 (FÍSICA)										
1º	1	3	S10	LARA FERNANDES DE FARIAS	2010	PB	35.13	12,00	78,76	

8ª PROVA - 50 LIVRE MASC S1-S14 E DOWN CATEGORIA A - FINAL DIRETA (25/08/2022)

Cálculo do Índice Técnico: CPB ÍNDICE TÉCNICO DA COMPETIÇÃO

RESULTADO OFICIAL

COL	S	R	CLASSE	ATLETA/EQUIPE	ANO	EQUIPE	TEMPO	PTS	IT	REC.
CLASSE: S8 (FÍSICA)										
1º	1	1	S8	IVO ALMEIDA DOS SANTOS	2009	CE	50.25	12,00	52,06	
CLASSE: S13 (VISUAL)										
1º	1	5	S13	VINICIUS DOS SANTOS	2010	SE	1:07.19	12,00	35,13	
CLASSE: S14 (INTELECTUAL)										
1º	1	4	S14	CARLOS DAVI DE OLIVEIRA PARENTE	2009	CE	42.18	12,00	0,00	
2º	1	3	S14	ARTHUR MUNIZ DA SILVA	2009	CE	43.38	9,00	0,00	
3º	1	2	S14	RAFAEL CALIXTO SANTOS	2009	SE	49.62	7,00	0,00	

9ª PROVA - 50 LIVRE FEM S1-S13 CATEGORIA B - FINAL DIRETA (25/08/2022)

Cálculo do Índice Técnico: CPB ÍNDICE TÉCNICO DA COMPETIÇÃO

RESULTADO OFICIAL

COL	S	R	CLASSE	ATLETA/EQUIPE	ANO	EQUIPE	TEMPO	PTS	IT	REC.
CLASSE: S5 (FÍSICA)										
1º	1	2	S5	MARIA VITORIA VALENTIM MENEZES	2008	SE	1:03.65	12,00	59,14	
CLASSE: S6 (FÍSICA)										
1º	1	4	S6	MARIA VERONICA VALENTIM MENEZES	2008	SE	54.38	12,00	62,81	



Resultados

PARALÍMPÍADAS ESCOLARES REGIONAL NATAL 2022

22 a 27/08/2022 (50 METROS, 6 RAIAS)
COLÉGIO MARISTA DE NATAL - NATAL/RN

CPB Piscina 1.73 - Desenvolvimento SWIM.COM.BR

2º	1	3	S6	RAISSA SOL OLIVEIRA FERNANDES	2008	CE	57.15	9,00	59,76
3º	2	5	S6	RAFAELA SOUSA DE SENA	2008	PA	1:44.75	7,00	32,61

CLASSE: **S9** (FÍSICA)

1º	2	3	S9	BARBARA BRITTO CRUZ	2007	BA	33.97	12,00	82,90
2º	2	4	S9	GABRIELA DE MESQUITA BRILHANTE	2007	CE	40.28	9,00	69,91

CLASSE: **S13** (VISUAL)

1º	2	2	S13	YASMIN GABRIELE SANTOS	2008	SE	58.59	12,00	46,17
----	---	---	-----	------------------------	------	----	--------------	-------	-------

10ª PROVA - 50 LIVRE MASC S1-S13 CATEGORIA B - FINAL DIRETA (25/08/2022)

Cálculo do Índice Técnico: CPB ÍNDICE TÉCNICO DA COMPETIÇÃO

RESULTADO OFICIAL

COL	S	R	CLASSE	ATLETA/EQUIPE	ANO	EQUIPE	TEMPO	PTS	IT	REC.
CLASSE: S5 (FÍSICA)										
1º	1	2	S5	ERIC THIAGO FELIX RAMOS	2007	RN	1:31.53	12,00	34,23	
2º	1	4	S5	EDUARDO MIRANDA NERI	2008	PA	2:23.44	9,00	21,84	
CLASSE: S6 (FÍSICA)										
1º	1	3	S6	GUILHERME SOARES DOS SANTOS	2008	PB	55.91	12,00	52,33	
CLASSE: S8 (FÍSICA)										
1º	2	5	S8	JOÃO ARTHUR SILVA SANTOS	2007	PE	46.22	12,00	56,60	
CLASSE: S10 (FÍSICA)										
1º	2	4	S10	WAGNER LEONARDO DA SILVA	2007	PE	32.38	12,00	72,45	
2º	2	2	S10	ICARO GABRIEL ARAUJO AZEVEDO	2007	RN	57.16	9,00	41,04	
CLASSE: S11 (VISUAL)										
1º	2	3	S11	JOSÉ GUSTAVO RIBEIRO DE OLIVEIRA	2008	RN	34.97	12,00	74,15	

11ª PROVA - 50 LIVRE FEM S1-S13 CATEGORIA C - FINAL DIRETA (25/08/2022)

Cálculo do Índice Técnico: CPB ÍNDICE TÉCNICO DA COMPETIÇÃO

RESULTADO OFICIAL

COL	S	R	CLASSE	ATLETA/EQUIPE	ANO	EQUIPE	TEMPO	PTS	IT	REC.
CLASSE: S6 (FÍSICA)										
1º	1	3	S6	ISABELLA LOPES LUIZ DOS SANTOS	2006	SE	59.81	12,00	57,11	
CLASSE: S7 (FÍSICA)										
1º	1	2	S7	MARIA JULIA MONTEIRO LIMA	2005	AL	1:13.43	12,00	44,12	
2º	1	4	S7	GABRYELLE DE OLIVEIRA EMIDIO	2005	AL	1:27.31	9,00	37,11	

12ª PROVA - 50 LIVRE MASC S1-S13 CATEGORIA C - FINAL DIRETA (25/08/2022)

Cálculo do Índice Técnico: CPB ÍNDICE TÉCNICO DA COMPETIÇÃO

RESULTADO OFICIAL

COL	S	R	CLASSE	ATLETA/EQUIPE	ANO	EQUIPE	TEMPO	PTS	IT	REC.
CLASSE: S5 (FÍSICA)										
1º	1	3	S5	WILLIAM MATHEUS OLIVEIRA LEITE	2006	SE	52.78	12,00	59,36	
2º	1	5	S5	LUIZ GUILHERME FERNANDES DE ARAUJO	2005	CE	1:09.28	9,00	45,23	
3º	1	1	S5	DANIEL COSTA CARVALHO MARTINS	2006	PB	1:12.25	7,00	43,37	
CLASSE: S6 (FÍSICA)										
1º	1	2	S6	OTÁVIO COSTA PINO BISNETO	2006	PE	48.47	12,00	60,36	
CLASSE: S7 (FÍSICA)										
1º	1	4	S7	FELIPE ADÃO DA SIVA	2005	PB	48.72	12,00	56,62	
CLASSE: S8 (FÍSICA)										
1º	2	3	S8	JOSÉ LUAN SILVA DE OLIVEIRA	2006	RN	39.09	12,00	66,92	
CLASSE: S9 (FÍSICA)										
1º	2	6	S9	JULIO CESAR GOMES DE SANTANA	2005	PE	29.57	12,00	83,37	



Resultados

PARALÍMPICAS ESCOLARES REGIONAL NATAL 2022

22 a 27/08/2022 (50 METROS, 6 RAIAS)
COLÉGIO MARISTA DE NATAL - NATAL/RN

CPB Piscina 1.73 - Desenvolvimento SWIM.COM.BR

2º	2	1	S9	ALEXANDRE CUNHA VIEIRA	2005	PA	37.25	9,00	66,18
CLASSE: S12 (VISUAL)									
1º	2	4	S12	DANIEL SANTOS LIMA	2005	SE	36.53	12,00	64,71
CLASSE: S13 (VISUAL)									
1º	2	2	S13	ALESSANDRO FERREIRA RAMOS	2005	PA	39.34	12,00	59,99
2º	2	5	S13	MIGUEL SANTOS LIMA	2006	SE	49.25	9,00	47,92

13ª PROVA - 25 PEITO FEM SB1-SB14 E DOWN CATEGORIA A - FINAL DIRETA (25/08/2022)

Cálculo do Índice Técnico: CPB ÍNDICE TÉCNICO DA COMPETIÇÃO

RESULTADO OFICIAL

COL	S	R	CLASSE	ATLETA/EQUIPE	ANO	EQUIPE	TEMPO	PTS	IT	REC.
CLASSE: SB6 (FÍSICA)										
1º	1	1	SB6	LARA GOMES MONTENEGRO PINO	2009	PE	42.97	12,00	0,00	
CLASSE: SB11 (VISUAL)										
1º	1	3	SB11	MARIA FERNANDA DO CARMO RODRIGUES	2011	PA	37.71	12,00	0,00	
CLASSE: SB14 (INTELECTUAL)										
DQL	1	2	SB14	MARIA CECÍLIA LIMA AMARAL	2010	PA				

14ª PROVA - 25 PEITO MASC SB1-SB14 E DOWN CATEGORIA A - FINAL DIRETA (25/08/2022)

Cálculo do Índice Técnico: CPB ÍNDICE TÉCNICO DA COMPETIÇÃO

RESULTADO OFICIAL

COL	S	R	CLASSE	ATLETA/EQUIPE	ANO	EQUIPE	TEMPO	PTS	IT	REC.
CLASSE: SB9 (FÍSICA)										
DQL	2	6	SB9	DAVI FABRICIO DE LIMA	2010	RN				
CLASSE: DOWN (MENTAL)										
DQL	2	1	DOWN	IVAN HIGOR RIBEIRO ALVES	2009	PB				
CLASSE: SB11 (VISUAL)										
DQL	2	5	SB11	DOUGLAS BATISTA CONCEIÇÃO	2009	PA				
CLASSE: SB13 (VISUAL)										
DQL	2	2	SB13	JOEL FRANCISCO ALVES	2011	SE				
CLASSE: SB14 (INTELECTUAL)										
1º	2	4	SB14	ARTHUR VINICIUS GOES DO NASCIMENTO	2010	SE	55.72	12,00	0,00	
DQL	2	3	SB14	MAURO RYAN DIAS DA PAIXÃO	2011	PA				
DQL	1	5	SB14	ALLEF GABRIEL LIMA DA SILVA	2010	RN				
DQL	1	6	SB14	DAVI SOARES RAMALHO	2010	RN				

15ª PROVA - 50 PEITO FEM SB1-SB14 E DOWN CATEGORIA A - FINAL DIRETA (25/08/2022)

Cálculo do Índice Técnico: CPB ÍNDICE TÉCNICO DA COMPETIÇÃO

RESULTADO OFICIAL

COL	S	R	CLASSE	ATLETA/EQUIPE	ANO	EQUIPE	TEMPO	PTS	IT	REC.
CLASSE: SB3 (FÍSICA)										
OBS	1	2	SB3	ELISA VITORIA LOPES LIMA	2010	PA	3:09.35		29,44	
CLASSE: SB4 (FÍSICA)										
OBS	1	4	SB4	HADASSA CHRYSIANE SANTANA SILVA	2011	SE	1:56.00		0,00	
CLASSE: SB8 (FÍSICA)										
1º	1	3	SB8	HELENA SOUZA CARRILHO NASCIMENTO	2010	SE	1:18.31	12,00	0,00	

16ª PROVA - 50 PEITO MASC SB1-SB14 E DOWN CATEGORIA A - FINAL DIRETA (25/08/2022)

Cálculo do Índice Técnico: CPB ÍNDICE TÉCNICO DA COMPETIÇÃO

RESULTADO OFICIAL



COL	S	R	CLASSE	ATLETA/EQUIPE	ANO	EQUIPE	TEMPO	PTS	IT	REC.
CLASSE: SB7 (FÍSICA)										
1º	1	5	SB7	IVO ALMEIDA DOS SANTOS	2009	CE	1:29.90	12,00	0,00	
CLASSE: SB13 (VISUAL)										
OBS	1	2	SB13	VINICIUS DOS SANTOS	2010	SE	1:50.22		0,00	
CLASSE: SB14 (INTELECTUAL)										
1º	1	4	SB14	RAFAEL CALIXTO SANTOS	2009	SE	1:04.56	12,00	0,00	
2º	1	3	SB14	CARLOS DAVI DE OLIVEIRA PARENTE	2009	CE	1:21.25	9,00	0,00	

19ª PROVA - 100 PEITO FEM SB4-SB14 E DOWN CATEGORIA B - FINAL DIRETA (25/08/2022)

Cálculo do Índice Técnico: CPB ÍNDICE TÉCNICO DA COMPETIÇÃO

RESULTADO OFICIAL

COL	S	R	CLASSE	ATLETA/EQUIPE	ANO	EQUIPE	TEMPO	PTS	IT	REC.
CLASSE: SB5 (FÍSICA)										
1º	1	6	SB5	MARIA VITORIA VALENTIM MENEZES	2008	SE	3:30.06	12,00	46,89	
CLASSE: SB6 (FÍSICA)										
1º	1	5	SB6	RAISSA SOL OLIVEIRA FERNANDES	2008	CE	3:06.37	12,00	50,31	
DQL	1	1	SB6	RAFAELA SOUSA DE SENA	2008	PA				
CLASSE: SB9 (FÍSICA)										
1º	1	3	SB9	GABRIELA DE MESQUITA BRILHANTE	2007	CE	1:54.66	12,00	63,79	
CLASSE: SB13 (VISUAL)										
DQL	1	2	SB13	YASMIN GABRIELE SANTOS	2008	SE				
CLASSE: SB14 (INTELECTUAL)										
DQL	1	4	SB14	KEDMA DE OLIVEIRA DO VALLES	2007	PA				

20ª PROVA - 100 PEITO MASC SB4-SB14 E DOWN CATEGORIA B - FINAL DIRETA (25/08/2022)

Cálculo do Índice Técnico: CPB ÍNDICE TÉCNICO DA COMPETIÇÃO

RESULTADO OFICIAL

COL	S	R	CLASSE	ATLETA/EQUIPE	ANO	EQUIPE	TEMPO	PTS	IT	REC.
CLASSE: SB4 (FÍSICA)										
DQL	1	6	SB4	ERIC THIAGO FELIX RAMOS	2007	RN				
CLASSE: SB6 (FÍSICA)										
1º	1	1	SB6	ANDERSON SILVA DE SOUZA	2008	PA	2:41.35	12,00	49,66	
CLASSE: SB7 (FÍSICA)										
1º	1	5	SB7	GUILHERME SOARES DOS SANTOS	2008	PB	1:58.68	12,00	64,62	
CLASSE: SB8 (FÍSICA)										
1º	1	2	SB8	JOÃO ARTHUR SILVA SANTOS	2007	PE	2:08.90	12,00	53,13	
CLASSE: SB9 (FÍSICA)										
DQL	1	4	SB9	MARCELO BEZERRA DA SILVA	2008	PA				
CLASSE: DOWN (MENTAL)										
DQL	1	3	DOWN	PEDRO RAFAEL CAMPOS SOUZA	2007	MA				
CLASSE: SB11 (VISUAL)										
1º	2	5	SB11	JOSÉ GUSTAVO RIBEIRO DE OLIVEIRA	2008	RN	2:01.22	12,00	59,53	
CLASSE: SB14 (INTELECTUAL)										
1º	2	3	SB14	LUIS HENRIQUE PEREIRA BANDEIRA	2007	CE	1:17.19	12,00	84,19	
2º	2	2	SB14	JOÃO FELIPE NOGUEIRA PINHEIRO	2008	PA	2:40.66	9,00	40,45	
3º	2	1	SB14	ANDRE FELIPE PEREIRA SANTOS LIMA	2008	SE	3:05.41	7,00	35,05	
DQL	2	4	SB14	CARLOS HENRIQUE AMARAL CAMPOS	2007	PA				
DQL	2	6	SB14	JOSÉ GLAUBERT DOS SANTOS DA SILVA	2008	RN				

23ª PROVA - 100 PEITO FEM SB4-SB14 E DOWN CATEGORIA C - FINAL DIRETA (25/08/2022)

Cálculo do Índice Técnico: CPB ÍNDICE TÉCNICO DA COMPETIÇÃO



Resultados

PARALÍMPICAS ESCOLARES REGIONAL NATAL 2022

22 a 27/08/2022 (50 METROS, 6 RAIAS)
COLÉGIO MARISTA DE NATAL - NATAL/RN

CPB Piscina 1.73 - Desenvolvimento SWIM.COM.BR

COL	S	R	CLASSE	ATLETA/EQUIPE	ANO	EQUIPE	TEMPO	PTS	IT	REC.
CLASSE: SB5 (FÍSICA)										
1º	1	4	SB5	ISABELLA LOPES LUIZ DOS SANTOS	2006	SE	4:10.31	12,00	39,35	
CLASSE: SB6 (FÍSICA)										
1º	1	1	SB6	MARIA JULIA MONTEIRO LIMA	2005	AL	3:08.69	12,00	49,70	
DQL	1	5	SB6	GABRYELLE DE OLIVEIRA EMIDIO	2005	AL				
CLASSE: SB14 (INTELECTUAL)										
1º	1	3	SB14	JENNIFER MAYRA DE SOUSA ALMEIDA	2006	CE	1:44.68	12,00	70,38	
2º	1	2	SB14	JENIFER ESTEFANI ANTERO DO VALE	2005	PA	1:57.38	9,00	62,76	

24ª PROVA - 100 PEITO MASC SB4-SB14 E DOWN CATEGORIA C - FINAL DIRETA (25/08/2022)

Cálculo do Índice Técnico: CPB ÍNDICE TÉCNICO DA COMPETIÇÃO

RESULTADO OFICIAL

COL	S	R	CLASSE	ATLETA/EQUIPE	ANO	EQUIPE	TEMPO	PTS	IT	REC.
CLASSE: SB4 (FÍSICA)										
1º	1	3	SB4	WILLIAM MATHEUS OLIVEIRA LEITE	2006	SE	2:44.75	12,00	57,89	
CLASSE: SB5 (FÍSICA)										
1º	1	4	SB5	LUIZ GUILHERME FERNANDES DE ARAUJO	2005	CE	3:16.81	12,00	44,68	
CLASSE: SB6 (FÍSICA)										
1º	1	5	SB6	OTÁVIO COSTA PINO BISNETO	2006	PE	2:32.31	12,00	52,61	
2º	1	2	SB6	FELIPE ADÃO DA SIVA	2005	PB	3:19.22	9,00	40,22	
CLASSE: SB8 (FÍSICA)										
DQL	2	6	SB8	ALEXANDRE CUNHA VIEIRA	2005	PA				
CLASSE: SB12 (VISUAL)										
1º	2	3	SB12	DANIEL SANTOS LIMA	2005	SE	2:25.96	12,00	45,57	
CLASSE: SB13 (VISUAL)										
1º	2	2	SB13	ALESSANDRO FERREIRA RAMOS	2005	PA	2:06.41	12,00	50,99	
2º	2	5	SB13	MIGUEL SANTOS LIMA	2006	SE	3:05.44	9,00	34,76	
CLASSE: SB14 (INTELECTUAL)										
1º	3	1	SB14	CASSIO FERNANDES SILVA BERNARDO	2006	PB	1:38.25	12,00	66,15	
2º	3	4	SB14	MARLON FORTE CARDOSO	2006	PA	1:46.03	9,00	61,29	
3º	2	4	SB14	HIGOR RAFAEL MATIAS PEREIRA	2005	RN	1:46.38	7,00	61,09	
4º	3	6	SB14	ARIELSON MANUEL FERREIRA DA SILVA	2006	PB	1:46.53	5,00	61,01	
5º	3	2	SB14	MATHEUS BARROS MATOS	2005	PA	1:58.66	4,00	54,77	
DQL	3	3	SB14	LUCAS FRANCISCO DE ASSIS FERREIRA MENDES	2005	MA				
DQL	3	5	SB14	ROBERTO HENRIQUE DA CRUZ GOMES	2006	PA				

32ª PROVA - 100 MEDLEY MASC SM5-SM14 E DOWN CATEGORIA A - FINAL DIRETA (25/08/2022)

Cálculo do Índice Técnico: CPB ÍNDICE TÉCNICO DA COMPETIÇÃO

RESULTADO OFICIAL

COL	S	R	CLASSE	ATLETA/EQUIPE	ANO	EQUIPE	TEMPO	PTS	IT	REC.
CLASSE: SM14 (INTELECTUAL)										
1º	1	3	SM14	CARLOS DAVI DE OLIVEIRA PARENTE	2009	CE	2:18.62	12,00	0,00	

33ª PROVA - 200 MEDLEY FEM SM5-SM14 E DOWN CATEGORIA B - FINAL DIRETA (25/08/2022)

Cálculo do Índice Técnico: CPB ÍNDICE TÉCNICO DA COMPETIÇÃO

RESULTADO OFICIAL

COL	S	R	CLASSE	ATLETA/EQUIPE	ANO	EQUIPE	TEMPO	PTS	IT	REC.
CLASSE: SM5 (FÍSICA)										
1º	1	3	SM5	MARIA VITORIA VALENTIM MENEZES	2008	SE	6:34.75	12,00	51,64	



Resultados

PARALÍMPICAS ESCOLARES REGIONAL NATAL 2022

22 a 27/08/2022 (50 METROS, 6 RAIAS)
COLÉGIO MARISTA DE NATAL - NATAL/RN

CPB Piscina 1.73 - Desenvolvimento SWIM.COM.BR

CLASSE: **SM9** (FÍSICA)

1º 1 2 SM9 **GABRIELA DE MESQUITA BRILHANTE** 2007 CE **3:53.63** 12,00 64,64

34ª PROVA - 200 MEDLEY MASC SM5-SM14 E DOWN CATEGORIA B - FINAL DIRETA (25/08/2022)

Cálculo do Índice Técnico: CPB ÍNDICE TÉCNICO DA COMPETIÇÃO

RESULTADO OFICIAL

COL	S	R	CLASSE	ATLETA/EQUIPE	ANO	EQUIPE	TEMPO	PTS	IT	REC.
1º	1	6	SM14	LUIS HENRIQUE PEREIRA BANDEIRA	2007	CE	2:39.59	12,00	82,29	

35ª PROVA - 200 MEDLEY FEM SM5-SM14 E DOWN CATEGORIA C - FINAL DIRETA (25/08/2022)

Cálculo do Índice Técnico: CPB ÍNDICE TÉCNICO DA COMPETIÇÃO

RESULTADO OFICIAL

COL	S	R	CLASSE	ATLETA/EQUIPE	ANO	EQUIPE	TEMPO	PTS	IT	REC.
1º	1	4	SM14	JENNIFER MAYRA DE SOUSA ALMEIDA	2006	CE	3:34.91	12,00	65,25	
DQL	1	5	SM14	JENIFER ESTEFANI ANTERO DO VALE	2005	PA				

36ª PROVA - 200 MEDLEY MASC SM5-SM14 E DOWN CATEGORIA C - FINAL DIRETA (25/08/2022)

Cálculo do Índice Técnico: CPB ÍNDICE TÉCNICO DA COMPETIÇÃO

RESULTADO OFICIAL

COL	S	R	CLASSE	ATLETA/EQUIPE	ANO	EQUIPE	TEMPO	PTS	IT	REC.
1º	1	1	SM5	DANIEL COSTA CARVALHO MARTINS	2006	PB	6:52.65	12,00	43,73	
1º	1	2	SM13	ALESSANDRO FERREIRA RAMOS	2005	PA	4:20.75	12,00	48,94	
1º	1	4	SM14	MATHEUS BARROS MATOS	2005	PA	4:38.43	12,00	47,17	
DQL	1	3	SM14	ROBERTO HENRIQUE DA CRUZ GOMES	2006	PA				

37ª PROVA - 4X25 LIVRE MISTO MULTICLASSES-MULTICLASSES CATEGORIA A - FINAL DIRETA (25/08/2022)

Cálculo do Índice Técnico: CPB ÍNDICE TÉCNICO DA COMPETIÇÃO

RESULTADO OFICIAL

COL	S	R	CLASSE	ATLETA/EQUIPE	ANO	EQUIPE	TEMPO	PTS	IT	REC.
1º	1	3	MULTR	SECRETARIA - PARÁ "A"		PA	2:51.09	24,00	0,00	
			S11	MARIA FERNANDA DO CARMO ROD	2011					
			S3	ELISA VITORIA LOPES LIMA	2010					
			S11	DOUGLAS BATISTA CONCEIÇÃO	2009					
			S14	MAURO RYAN DIAS DA PAIXÃO	2011					



ANEXO 4

BALIZAMENTO NATAÇÃO

ETAPA 2





Balizamento

PARALÍMPÍADAS ESCOLARES REGIONAL NATAL 2022

22 a 27/08/2022 (50 METROS, 6 RAIAS)
COLÉGIO MARISTA DE NATAL - NATAL/RN

CPB Piscina 1.73 - Desenvolvimento SWIM.COM.BR

38ª PROVA - 400 LIVRE FEM S6-S13 CATEGORIA B - FINAL DIRETA (26/08/2022)

RAIA ATLETA	NASC	CLASSE	EXCEÇÕES	EQUIPE	PAÍS	TEMPO
1ª SÉRIE ----- HORÁRIO PREVISTO PARA INÍCIO: 08:30						
2 MARIA VERONICA VALENTIM MENEZES	2008	S6	A,3,5,12,+	SE		S/T
3 BARBARA BRITTO CRUZ	2007	S9	9	BA		6:11.06
4 YASMIN GABRIELE SANTOS	2008	S13		SE		S/T

39ª PROVA - 400 LIVRE MASC S6-S13 CATEGORIA B - FINAL DIRETA (26/08/2022)

RAIA ATLETA	NASC	CLASSE	EXCEÇÕES	EQUIPE	PAÍS	TEMPO
1ª SÉRIE ----- HORÁRIO PREVISTO PARA INÍCIO: 08:37						
1 WAGNER LEONARDO DA SILVA	2007	S10	8	PE		S/T

40ª PROVA - 400 LIVRE FEM S6-S13 CATEGORIA C - FINAL DIRETA (26/08/2022)

RAIA ATLETA	NASC	CLASSE	EXCEÇÕES	EQUIPE	PAÍS	TEMPO
1ª SÉRIE ----- HORÁRIO PREVISTO PARA INÍCIO: 08:30						
5 ISABELLA LOPES LUIZ DOS SANTOS	2006	S6	A,12	SE		10:47.02

41ª PROVA - 400 LIVRE MASC S6-S13 CATEGORIA C - FINAL DIRETA (26/08/2022)

RAIA ATLETA	NASC	CLASSE	EXCEÇÕES	EQUIPE	PAÍS	TEMPO
1ª SÉRIE ----- HORÁRIO PREVISTO PARA INÍCIO: 08:37						
2 ALEXANDRE CUNHA VIEIRA	2005	S9	9	PA		S/T
3 DANIEL SANTOS LIMA	2005	S12		SE		9:05.71
4 MIGUEL SANTOS LIMA	2006	S13		SE		S/T
5 JULIO CESAR GOMES DE SANTANA	2005	S9	9	PE		S/T

42ª PROVA - 25 COSTAS FEM S1-S14 E DOWN CATEGORIA A - FINAL DIRETA (26/08/2022)

RAIA ATLETA	NASC	CLASSE	EXCEÇÕES	EQUIPE	PAÍS	TEMPO
1ª SÉRIE ----- HORÁRIO PREVISTO PARA INÍCIO: 08:45						
2 LARA GOMES MONTENEGRO PINO	2009	S6		PE		S/T
3 MARIA CECÍLIA LIMA AMARAL	2010	S14		PA		S/T
4 MARIA FERNANDA DO CARMO RODRIGUES	2011	S11	B,T	PA		S/T

43ª PROVA - 25 COSTAS MASC S1-S14 E DOWN CATEGORIA A - FINAL DIRETA (26/08/2022)

RAIA ATLETA	NASC	CLASSE	EXCEÇÕES	EQUIPE	PAÍS	TEMPO
1ª SÉRIE ----- HORÁRIO PREVISTO PARA INÍCIO: 08:48						
1 ARTHUR VINICIUS GOES DO NASCIMENTO	2010	S14		SE		S/T
2 DOUGLAS BATISTA CONCEIÇÃO	2009	S11	B,T	PA		S/T
3 IVAN HIGOR RIBEIRO ALVES	2009	DOW N		PB		S/T
4 MAURO RYAN DIAS DA PAIXÃO	2011	S14		PA		S/T
5 JOEL FRANCISCO ALVES	2011	S13		SE		S/T



Balizamento

PARALIMPIADAS ESCOLARES REGIONAL NATAL 2022

22 a 27/08/2022 (50 METROS, 6 RAIAS)
COLÉGIO MARISTA DE NATAL - NATAL/RN

CPB Piscina 1.73 - Desenvolvimento SWIM.COM.BR

44ª PROVA - 50 COSTAS FEM S1-S14 E DOWN CATEGORIA A - FINAL DIRETA (26/08/2022)

RAIA ATLETA	NASC	CLASSE	EXCEÇÕES	EQUIPE	PAÍS	TEMPO
1ª SÉRIE ----- HORÁRIO PREVISTO PARA INÍCIO: 08:51						
2 HADASSA CHRYSTIANE SANTANA SILVA	2011	S5	3,5,12,+,A,E, Y	SE		S/T
3 LARA FERNANDES DE FARIAS	2010	S10	9	PB		S/T
4 HELENA SOUZA CARRILHO NASCIMENTO	2010	S9	8	SE		S/T
5 ELISA VITORIA LOPES LIMA	2010	S3	+,12,3,5,A,Y	PA		S/T

45ª PROVA - 50 COSTAS MASC S1-S14 E DOWN CATEGORIA A - FINAL DIRETA (26/08/2022)

RAIA ATLETA	NASC	CLASSE	EXCEÇÕES	EQUIPE	PAÍS	TEMPO
1ª SÉRIE ----- HORÁRIO PREVISTO PARA INÍCIO: 08:55						
1 IVO ALMEIDA DOS SANTOS	2009	S8	A,1,3,5,12,+	CE		S/T
2 RAFAEL CALIXTO SANTOS	2009	S14		SE		S/T
3 ARTHUR MUNIZ DA SILVA	2009	S14		CE		S/T
4 CARLOS DAVI DE OLIVEIRA PARENTE	2009	S14		CE		S/T
5 VINICIUS DOS SANTOS	2010	S13	T	SE		S/T

46ª PROVA - 50 COSTAS FEM S1-S5 CATEGORIA B - FINAL DIRETA (26/08/2022)

RAIA ATLETA	NASC	CLASSE	EXCEÇÕES	EQUIPE	PAÍS	TEMPO
1ª SÉRIE ----- HORÁRIO PREVISTO PARA INÍCIO: 08:51						
1 MARIA VITORIA VALENTIM MENEZES	2008	S5	+,12,3,5,A,E, Y	SE		S/T

47ª PROVA - 50 COSTAS MASC S1-S5 CATEGORIA B - FINAL DIRETA (26/08/2022)

RAIA ATLETA	NASC	CLASSE	EXCEÇÕES	EQUIPE	PAÍS	TEMPO
1ª SÉRIE ----- HORÁRIO PREVISTO PARA INÍCIO: 08:55						
6 EDUARDO MIRANDA NERI	2008	S5	A,E	PA		S/T

48ª PROVA - 100 COSTAS FEM S6-S14 E DOWN CATEGORIA B - FINAL DIRETA (26/08/2022)

RAIA ATLETA	NASC	CLASSE	EXCEÇÕES	EQUIPE	PAÍS	TEMPO
1ª SÉRIE ----- HORÁRIO PREVISTO PARA INÍCIO: 09:30						
2 MARIA VERONICA VALENTIM MENEZES	2008	S6	A,3,5,12,+	SE		S/T
3 RAFAELA SOUSA DE SENA	2008	S6	12,+,A	PA		S/T
4 RAISSA SOL OLIVEIRA FERNANDES	2008	S6	A,12	CE		S/T
2ª SÉRIE ----- HORÁRIO PREVISTO PARA INÍCIO: 09:35						
1 GABRIELA DE MESQUITA BRILHANTE	2007	S9	1,3,5	CE		S/T
2 MALU CRISTINA PEREIRA MOURA	2007	S14		SE		S/T
3 BARBARA BRITTO CRUZ	2007	S9	9	BA		1:26.46
4 KEDMA DE OLIVEIRA DO VALLES	2007	S14		PA		S/T
5 YASMIN GABRIELE SANTOS	2008	S13		SE		S/T



Balizamento

PARALÍMPICAS ESCOLARES REGIONAL NATAL 2022

22 a 27/08/2022 (50 METROS, 6 RAIAS)
COLÉGIO MARISTA DE NATAL - NATAL/RN

CPB Piscina 1.73 - Desenvolvimento SWIM.COM.BR

49ª PROVA - 100 COSTAS MASC S6-S14 E DOWN CATEGORIA B - FINAL DIRETA (26/08/2022)

RAIA ATLETA	NASC	CLASSE EXCEÇÕES	EQUIPE	PAÍS	TEMPO
1ª SÉRIE ----- HORÁRIO PREVISTO PARA INÍCIO: 09:40					
1 ANDERSON SILVA DE SOUZA	2008	S6	PA		S/T
2 MARCELO BEZERRA DA SILVA	2008	S9 1,3,5	PA		S/T
3 WAGNER LEONARDO DA SILVA	2007	S10 8	PE		S/T
4 ICARO GABRIEL ARAUJO AZEVEDO	2007	S10 8	RN		S/T
5 JOÃO ARTHUR SILVA SANTOS	2007	S8 +,12	PE		S/T
6 LEANDRO FONSECA DE SOUZA	2007	S14	CE		1:48.35
2ª SÉRIE ----- HORÁRIO PREVISTO PARA INÍCIO: 09:45					
1 ISAAC GABRIEL SANTOS DE OLIVEIRA	2008	S14	SE		S/T
2 JOÃO FELIPE NOGUEIRA PINHEIRO	2008	S14	PA		S/T
3 PEDRO RAFAEL CAMPOS SOUZA	2007	DOW N	MA		S/T
4 CARLOS HENRIQUE AMARAL CAMPOS	2007	S14	PA		S/T
5 JOSÉ GLAUBERT DOS SANTOS DA SILVA	2008	S14	RN		S/T
6 ANDRE FELIPE PEREIRA SANTOS LIMA	2008	S14	SE		S/T

51ª PROVA - 50 COSTAS MASC S1-S5 CATEGORIA C - FINAL DIRETA (26/08/2022)

RAIA ATLETA	NASC	CLASSE EXCEÇÕES	EQUIPE	PAÍS	TEMPO
1ª SÉRIE ----- HORÁRIO PREVISTO PARA INÍCIO: 09:49					
3 LUIZ GUILHERME FERNANDES DE ARAUJO	2005	S5 A,12,+	CE		1:13.30
4 WILLIAM MATHEUS OLIVEIRA LEITE	2006	S5 A,12	SE		S/T

52ª PROVA - 100 COSTAS FEM S6-S14 E DOWN CATEGORIA C - FINAL DIRETA (26/08/2022)

RAIA ATLETA	NASC	CLASSE EXCEÇÕES	EQUIPE	PAÍS	TEMPO
1ª SÉRIE ----- HORÁRIO PREVISTO PARA INÍCIO: 09:52					
1 ISABELLA LOPES LUIZ DOS SANTOS	2006	S6 A,12	SE		S/T
2 JENIFER ESTEFANI ANTERO DO VALE	2005	S14	PA		S/T
3 BIANCA VIEIRA DE SOUZA	2005	S14	PB		2:14.64
4 JENNIFER MAYRA DE SOUSA ALMEIDA	2006	S14	CE		S/T
5 GABRYELLE DE OLIVEIRA EMIDIO	2005	S7 12,+A	AL		S/T

53ª PROVA - 100 COSTAS MASC S6-S14 E DOWN CATEGORIA C - FINAL DIRETA (26/08/2022)

RAIA ATLETA	NASC	CLASSE EXCEÇÕES	EQUIPE	PAÍS	TEMPO
1ª SÉRIE ----- HORÁRIO PREVISTO PARA INÍCIO: 09:54					
2 OTÁVIO COSTA PINO BISNETO	2006	S6	PE		S/T
3 ALEXANDRE CUNHA VIEIRA	2005	S9 9	PA		S/T
4 JULIO CESAR GOMES DE SANTANA	2005	S9 9	PE		S/T
2ª SÉRIE ----- HORÁRIO PREVISTO PARA INÍCIO: 09:59					
1 JEAN SILVA E SILVA	2006	S9 8	PA		S/T
2 MIGUEL SANTOS LIMA	2006	S13	SE		S/T
3 JUAN PEDRO LIMA DA SILVA	2005	S14	RN		S/T
4 ALESSANDRO FERREIRA RAMOS	2005	S13 T	PA		S/T



Balizamento

PARALÍMPICAS ESCOLARES REGIONAL NATAL 2022

22 a 27/08/2022 (50 METROS, 6 RAIAS)
COLÉGIO MARISTA DE NATAL - NATAL/RN

CPB Piscina 1.73 - Desenvolvimento SWIM.COM.BR

5	DANIEL SANTOS LIMA	2005	S12	SE	S/T
3ª SÉRIE -----					HORÁRIO PREVISTO PARA INÍCIO: 10:04
1	MATHEUS BARROS MATOS	2005	S14	PA	S/T
2	ROBERTO HENRIQUE DA CRUZ GOMES	2006	S14	PA	S/T
3	MIQUEIAS WILLAME DA COSTA SILVA	2006	S14	CE	S/T
4	LUCAS FRANCISCO DE ASSIS FERREIRA MENDES	2005	S14	MA	S/T
5	MARLON FORTE CARDOSO	2006	S14	PA	S/T
6	ARIELSON MANUEL FERREIRA DA SILVA	2006	S14	PB	S/T

54ª PROVA - 100 LIVRE FEM S1-S14 E DOWN CATEGORIA B - FINAL DIRETA (26/08/2022)

RAIA ATLETA	NASC	CLASSE	EXCEÇÕES	EQUIPE	PAÍS	TEMPO
1ª SÉRIE -----					HORÁRIO PREVISTO PARA INÍCIO: 10:09	
2	MARIA VITORIA VALENTIM MENEZES	2008	S5	+12,3,5,A,E, Y	SE	S/T
3	RAISSA SOL OLIVEIRA FERNANDES	2008	S6	A,12	CE	S/T
4	MARIA VERONICA VALENTIM MENEZES	2008	S6	A,3,5,12,+	SE	S/T
2ª SÉRIE -----					HORÁRIO PREVISTO PARA INÍCIO: 10:14	
1	RAFAELA SOUSA DE SENA	2008	S6	12,+A	PA	S/T
2	KEDMA DE OLIVEIRA DO VALLES	2007	S14		PA	S/T
3	BARBARA BRITTO CRUZ	2007	S9	9	BA	1:18.31
4	GABRIELA DE MESQUITA BRILHANTE	2007	S9	1,3,5	CE	1:39.70
5	MALU CRISTINA PEREIRA MOURA	2007	S14		SE	S/T

55ª PROVA - 100 LIVRE MASC S1-S14 E DOWN CATEGORIA B - FINAL DIRETA (26/08/2022)

RAIA ATLETA	NASC	CLASSE	EXCEÇÕES	EQUIPE	PAÍS	TEMPO
1ª SÉRIE -----					HORÁRIO PREVISTO PARA INÍCIO: 10:47	
2	EDUARDO MIRANDA NERI	2008	S5	A,E	PA	S/T
3	JOÃO ARTHUR SILVA SANTOS	2007	S8	+12	PE	S/T
4	ANDERSON SILVA DE SOUZA	2008	S6		PA	S/T
2ª SÉRIE -----					HORÁRIO PREVISTO PARA INÍCIO: 10:53	
1	ICARO GABRIEL ARAUJO AZEVEDO	2007	S10	8	RN	S/T
2	JOSÉ GUSTAVO RIBEIRO DE OLIVEIRA	2008	S11	T	RN	S/T
3	LUIS HENRIQUE PEREIRA BANDEIRA	2007	S14		CE	1:10.22
4	LEANDRO FONSECA DE SOUZA	2007	S14		CE	1:23.32
5	WAGNER LEONARDO DA SILVA	2007	S10	8	PE	S/T
6	MARCELO BEZERRA DA SILVA	2008	S9	1,3,5	PA	S/T
3ª SÉRIE -----					HORÁRIO PREVISTO PARA INÍCIO: 10:59	
1	ISAAC GABRIEL SANTOS DE OLIVEIRA	2008	S14		SE	S/T
2	JOÃO FELIPE NOGUEIRA PINHEIRO	2008	S14		PA	S/T
3	PEDRO RAFAEL CAMPOS SOUZA	2007	DOW N		MA	S/T
4	CARLOS HENRIQUE AMARAL CAMPOS	2007	S14		PA	S/T
5	JOSÉ GLAUBERT DOS SANTOS DA SILVA	2008	S14		RN	S/T



Balizamento

PARALÍMPADAS ESCOLARES REGIONAL NATAL 2022

22 a 27/08/2022 (50 METROS, 6 RAIAS)
COLÉGIO MARISTA DE NATAL - NATAL/RN

CPB Piscina 1.73 - Desenvolvimento SWIM.COM.BR

6 ANDRE FELIPE PEREIRA SANTOS LIMA 2008 S14 SE S/T

56ª PROVA - 100 LIVRE FEM S1-S14 E DOWN CATEGORIA C - FINAL DIRETA (26/08/2022)

RAIA ATLETA	NASC	CLASSE	EXCEÇÕES	EQUIPE	PAÍS	TEMPO
1ª SÉRIE ----- HORÁRIO PREVISTO PARA INÍCIO: 11:03						
1 MARIA JULIA MONTEIRO LIMA	2005	S7	+,12,3,5,A	AL		S/T
2 JENIFER ESTEFANI ANTERO DO VALE	2005	S14		PA		S/T
3 JENNIFER MAYRA DE SOUSA ALMEIDA	2006	S14		CE		1:27.82
4 BIANCA VIEIRA DE SOUZA	2005	S14		PB		1:49.36
5 GABRYELLE DE OLIVEIRA EMIDIO	2005	S7	12,+,A	AL		S/T
6 ISABELLA LOPES LUIZ DOS SANTOS	2006	S6	A,12	SE		S/T

57ª PROVA - 100 LIVRE MASC S1-S14 E DOWN CATEGORIA C - FINAL DIRETA (26/08/2022)

RAIA ATLETA	NASC	CLASSE	EXCEÇÕES	EQUIPE	PAÍS	TEMPO
1ª SÉRIE ----- HORÁRIO PREVISTO PARA INÍCIO: 11:07						
2 DANIEL COSTA CARVALHO MARTINS	2006	S5	A,12	PB		S/T
3 WILLIAM MATHEUS OLIVEIRA LEITE	2006	S5	A,12	SE		1:45.62
4 LUIZ GUILHERME FERNANDES DE ARAUJO	2005	S5	A,12,+	CE		S/T
2ª SÉRIE ----- HORÁRIO PREVISTO PARA INÍCIO: 11:11						
1 FELIPE ADÃO DA SIVA	2005	S7	12	PB		S/T
2 ALEXANDRE CUNHA VIEIRA	2005	S9	9	PA		S/T
3 JOSÉ LUAN SILVA DE OLIVEIRA	2006	S8	+,12,A	RN		1:43.64
4 JEAN SILVA E SILVA	2006	S9	8	PA		S/T
5 JULIO CESAR GOMES DE SANTANA	2005	S9	9	PE		S/T
6 OTÁVIO COSTA PINO BISNETO	2006	S6		PE		S/T
3ª SÉRIE ----- HORÁRIO PREVISTO PARA INÍCIO: 11:15						
1 MIGUEL SANTOS LIMA	2006	S13		SE		S/T
2 HIGOR RAFAEL MATIAS PEREIRA	2005	S14		RN		S/T
3 ARIELSON MANUEL FERREIRA DA SILVA	2006	S14		PB		S/T
4 DANIEL SANTOS LIMA	2005	S12		SE		S/T
5 ALESSANDRO FERREIRA RAMOS	2005	S13	T	PA		S/T
6 JUAN PEDRO LIMA DA SILVA	2005	S14		RN		S/T
4ª SÉRIE ----- HORÁRIO PREVISTO PARA INÍCIO: 11:19						
1 MATHEUS BARROS MATOS	2005	S14		PA		S/T
2 LUCAS FRANCISCO DE ASSIS FERREIRA MENDES	2005	S14		MA		S/T
3 DANILO SANTOS DE ALBUQUERQUE SILVA	2006	DOW N		AL		S/T
4 MIQUEIAS WILLAME DA COSTA SILVA	2006	S14		CE		S/T
5 ROBERTO HENRIQUE DA CRUZ GOMES	2006	S14		PA		S/T
6 CASSIO FERNANDES SILVA BERNARDO	2006	S14		PB		S/T

58ª PROVA - 25 BORBOLETA FEM S1-S14 E DOWN CATEGORIA A - FINAL DIRETA (26/08/2022)

RAIA ATLETA	NASC	CLASSE	EXCEÇÕES	EQUIPE	PAÍS	TEMPO
-------------	------	--------	----------	--------	------	-------



Balizamento

PARALIMPIADAS ESCOLARES REGIONAL NATAL 2022

22 a 27/08/2022 (50 METROS, 6 RAIAS)
COLÉGIO MARISTA DE NATAL - NATAL/RN

CPB Piscina 1.73 - Desenvolvimento SWIM.COM.BR

2	CARLOS HENRIQUE AMARAL CAMPOS	2007	S14	PA	S/T
3	LEANDRO FONSECA DE SOUZA	2007	S14	CE	1:53.38
4	LUIS HENRIQUE PEREIRA BANDEIRA	2007	S14	CE	S/T
5	JOÃO FELIPE NOGUEIRA PINHEIRO	2008	S14	PA	S/T

67ª PROVA - 50 BORBOLETA MASC S1-S7 CATEGORIA C - FINAL DIRETA (26/08/2022)

RAIA ATLETA	NASC	CLASSE	EXCEÇÕES	EQUIPE	PAÍS	TEMPO
1ª SÉRIE ----- HORÁRIO PREVISTO PARA INÍCIO: 11:31						
1	WILLIAM MATHEUS OLIVEIRA LEITE	2006	S5	A,12	SE	S/T

69ª PROVA - 100 BORBOLETA MASC S8-S14 E DOWN CATEGORIA C - FINAL DIRETA (26/08/2022)

RAIA ATLETA	NASC	CLASSE	EXCEÇÕES	EQUIPE	PAÍS	TEMPO
1ª SÉRIE ----- HORÁRIO PREVISTO PARA INÍCIO: 11:43						
1	JEAN SILVA E SILVA	2006	S9	8	PA	S/T
2	MARLON FORTE CARDOSO	2006	S14		PA	S/T
3	MIQUEIAS WILLAME DA COSTA SILVA	2006	S14		CE	S/T
4	ROBERTO HENRIQUE DA CRUZ GOMES	2006	S14		PA	S/T
5	JUAN PEDRO LIMA DA SILVA	2005	S14		RN	S/T