

PARALIMPIADAS

ESCOLARES 2023

BOLETIM

Apoio:



Realização:



COMITÊ PARALÍMPICO
BRASILEIRO



PARALIMPIADAS

ESCOLARES 2023



BOLETIM 4

REGIONAL BRASÍLIA/DF – 2023



COMITÊ PARALÍMPICO
BRASILEIRO





CLASSIFICAÇÃO FINAL

| COLOCAÇÃO | UF | MODALIDADES | | | BÔNUS | TOTAL |
|-----------|--------------------|-------------|-------|---------|-------|-------|
| | | ATLETISMO | BOCHA | NATAÇÃO | | |
| 1 | MINAS GERAIS | 12 | 7 | 12 | 6 | 37 |
| 2 | MATO GROSSO DO SUL | 9 | 12 | 5 | 6 | 32 |
| 3 | GOIÁS | 5 | 9 | 7 | 6 | 27 |
| 4 | DISTRITO FEDERAL | 3 | 5 | 9 | 6 | 23 |
| 5 | RONDÔNIA | 4 | 4 | 3 | 6 | 17 |
| 6 | MATO GROSSO | 2 | 3 | 1 | 6 | 12 |
| 7 | AMAZONAS | 1 | 1 | 4 | 6 | 12 |
| 8 | TOCANTINS | 7 | 0 | 1 | 4 | 12 |
| 9 | RORAIMA | 1 | 2 | 2 | 6 | 11 |
| 10 | BAHIA | 1 | 0 | 1 | 4 | 6 |
| 11 | ACRE | 1 | 0 | 1 | 4 | 6 |
| 12 | PIAUI | 1 | 0 | 0 | 2 | 3 |

CLASSIFICAÇÃO - MODALIDADES

| CLASSIFICAÇÃO FINAL - ATLETISMO | | |
|---------------------------------|--------|-----------|
| POSIÇÃO | ESTADO | PONTUAÇÃO |
| 1º | MG | 1.704,00 |
| 2º | MS | 1.104,00 |
| 3º | TO | 935,00 |
| 4º | GO | 677,00 |
| 5º | RO | 523,00 |
| 6º | DF | 479,00 |
| 7º | MT | 411,00 |
| 8º | AM | 347,00 |
| 9º | RR | 168,00 |
| 10º | BA | 113,00 |
| 11º | AC | 95,00 |
| 12º | PI | 56,00 |

| CLASSIFICAÇÃO FINAL - BOCHA | | | | | | |
|-----------------------------|-------|--------|-------|--------|-------|-----------|
| ESTADOS | A FEM | A MASC | B FEM | B MASC | TOTAL | COLOCAÇÃO |
| MATO GROSSO DO SUL | 0 | 4 | 0 | 39 | 43 | 1º |
| GOIAS | 0 | 7 | 0 | 26 | 33 | 2º |
| MINAS GERAIS | 0 | 9 | 0 | 19 | 28 | 3º |
| DISTRITO FEDERAL | 0 | 5 | 0 | 16 | 21 | 4º |
| RONDONIA | 0 | 12 | 0 | 1 | 13 | 5º |
| MATO GROSSO | 0 | 3 | 0 | 7 | 10 | 6º |
| RORAIMA | 0 | 0 | 0 | 6 | 6 | 7º |
| AMAZONAS | 0 | 0 | 0 | 1 | 1 | 8º |



| CLASSIFICAÇÃO FINAL - NATAÇÃO | | | |
|-------------------------------|--------------------|-------|---------|
| COL | ESTADO | SIGLA | TOTAL |
| 1º | MINAS GERAIS | MG | 718,00 |
| 2º | DISTRITO FEDERAL | DF | 289,00 |
| 3º | GOIÁS | GO | 242,00 |
| 4º | MATO GROSSO DO SUL | MS | 218,00 |
| 5º | AMAZONAS | AM | 72,00 * |
| 5º | RORAIMA | RR | 72,00 * |
| 7º | RONDÔNIA | RO | 52,00 |
| 8º | BAHIA | BA | 48,00 |
| 9º | TOCANTINS | TO | 33,00 |
| 10º | ACRE | AC | 20,00 |
| 11º | MATO GROSSO | MT | 9,00 |

RESULTADO – 01/09/23 (SEXTA-FEIRA)

ATLETISMO – 01/09/23 (SEXTA-FEIRA)

| ATLETISMO | | |
|-----------|-------|-----------|
| POSIÇÃO | CLUBE | PONTUAÇÃO |
| 1º | MG | 1.704,00 |
| 2º | MS | 1.104,00 |
| 3º | TO | 935,00 |
| 4º | GO | 677,00 |
| 5º | RO | 523,00 |
| 6º | DF | 479,00 |
| 7º | MT | 411,00 |
| 8º | AM | 347,00 |
| 9º | RR | 168,00 |
| 10º | BA | 113,00 |
| 11º | AC | 95,00 |
| 12º | PI | 56,00 |

ANEXO 1 – RESULTADO ATLETISMO

BOCHA – 01/09/23 (SEXTA-FEIRA)

| CLASSIFICAÇÃO FINAL - BOCHA | | | | | | |
|-----------------------------|-------|--------|-------|--------|-------|-----------|
| PONTOS GERAIS ESTADOS | A FEM | A MASC | B FEM | B MASC | TOTAL | COLOCAÇÃO |
| MATO GROSSO DO SUL | 0 | 4 | 0 | 39 | 43 | 1º |
| GOIAS | 0 | 7 | 0 | 26 | 33 | 2º |
| MINAS GERAIS | 0 | 9 | 0 | 19 | 28 | 3º |
| DISTRITO FEDERAL | 0 | 5 | 0 | 16 | 21 | 4º |
| RONDONIA | 0 | 12 | 0 | 1 | 13 | 5º |

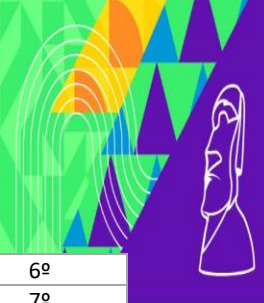

| | | | | | | |
|-------------|---|---|---|---|----|----|
| MATO GROSSO | 0 | 3 | 0 | 7 | 10 | 6º |
| RORAIMA | 0 | 0 | 0 | 6 | 6 | 7º |
| AMAZONAS | 0 | 0 | 0 | 1 | 1 | 8º |

CATEGORIA A - MASCULINO

BC1

| Registro | Nome | UF | Colocação |
|----------|------------------------------|----|-----------|
| 2102 | KAYKE HELENO DURVAL DE SOUZA | RO | 1º |
| 2101 | PAULO HENRIQUE OLIVEIRA | GO | 2º |

BC2

| Registro | Nome | UF | Colocação |
|----------|--------------------------------------|----|-----------|
| 2203 | KALLEB WELLINGTON OLIVEIRA POLICARPO | RO | 1º |
| 2201 | ISAQUE SANTOS PADUÁ | MG | 2º |
| 2205 | VINICIUS ALEXANDRE SOUSA LIMA | GO | 3º |
| 2204 | PEDRO DA SILVA SAMPAIO | DF | 4º |
| 2202 | ALEJANDRO APOLLO PRIETO FRANÇA | MS | 5º |
| 2206 | MIGUEL WISTONY CAMPOS ROCHA | MT | 6º |

BC3

| Registro | Nome | UF | Colocação |
|----------|----------------------|----|-----------|
| 2301 | RODRIGO SILVA BACARO | MS | 1º |
| 2302 | FELIPE SILVA SAMPAIO | GO | 2º |

BC4

| Registro | Nome | UF | Colocação |
|----------|-----------------------|----|-----------|
| 2402 | DANIEL TOLEDO PAZ | RO | 1º |
| 2401 | ELCY FERREIRA FONSECA | MG | 2º |

CATEGORIA B - MASCULINO

BC1

| Registro | Nome | UF | Colocação |
|----------|-----------------------------------|----|-----------|
| 4104 | GUILHERME APARECIDO NUNES MACHADO | GO | 1º |
| 4101 | LUCAS GABRIEL MARTINS DENDENA | GO | 2º |
| 4102 | GUILHERME APARECIDO MORAES BRITO | MS | 3º |
| 4103 | CLEVERTON ABREU MENEZES | RR | 4º |
| 4105 | GABRIEL OLIVEIRA SANTANA | MG | 5º |

BC2

| Registro | Nome | UF | Colocação |
|----------|------------------------------------|----|-----------|
| 4205 | KAUÊ APARECIDO MORAES BRITO | MS | 1º |
| 4209 | HENDRYUS KLEBER SOARES GALVÃO | MS | 2º |
| 4201 | JOAO GABRIEL DE SOUZA LINS | DF | 3º |
| 4203 | ISAAC NUNES TEIXEIRA LIMA | GO | 4º |
| 4202 | THIERRY FREIRE DE MEDEIROS | DF | 5º |
| 4208 | EDUARDO MUNIZ GOMES | MG | 6º |
| 4204 | BRUNO EDUARDO SANTANA ALBUQUERQUE | MS | 7º |
| 4210 | KALEBE WITT RODRIGUES SOARES | RR | 8º |
| 4207 | ALDERCLEY VITOR ROLIM MACIEL ROLIM | AM | 9º |
| 4206 | PYETRO MAXSUEL RIBEIRO DE PAULA | RO | 10º |

BC3

| Registro | Nome | UF | Colocação |
|----------|---------------------------------|----|-----------|
| 4301 | JOÃO VICTOR REIS TAVARES | MG | 1º |
| 4302 | CELIO ROBERTO DOS SANTOS JÚNIOR | MS | 2º |



| | | | |
|------|-------------------------|----|----|
| 4304 | VICTOR OLIVEIRA SILVA | MT | 3º |
| 4303 | YAN VITOR CARDOSO BRITO | DF | 4º |

| BC4 | | | |
|----------|--|----|-----------|
| Registro | Nome | UF | Colocação |
| 4401 | ALLAN CARLOS DE PAIVA FERREIRA | MG | 1º |
| 4402 | RAUL ALVES DOS SANTOS | RO | 2º |
| 4403 | IAGO JOSE SIUZA CANTO JOSE SOUZA CANTO | AM | 3º |

| CATEGORIA A - FEMININA | | | |
|------------------------|----------------------------------|----|-----------|
| BC1 | | | |
| Registro | Nome | UF | Colocação |
| 1102 | EMANUELLE MARESSA SOARES PEREIRA | MS | 1º |
| 1101 | CAROLINA CAMMAROTA PINTO | DF | 2º |

| BC2 | | | |
|----------|---------------------------------|----|-----------|
| Registro | Nome | UF | Colocação |
| 1203 | GABRIELLY VITORIA ONOFRIO VIALI | RO | 1º |
| 1202 | RAYCA SOARES GONTIJO PINHEIRO | MG | 2º |

| BC3 | | | |
|----------|--------------------|----|-----------|
| Registro | Nome | UF | Colocação |
| | MARIANY SILVA LIMA | DF | 1º |

| BC4 | | | |
|----------|---|----|-----------|
| Registro | Nome | UF | Colocação |
| 1402 | LUANNA ROSA TRÓCCOLI OLIVEIRA B. DE SOUZA | DF | 1º |
| 1401 | JULIA VITORIA FERREIRA PRADO | RO | 2º |

| CATEGORIA B - FEMINO | | | |
|----------------------|-------------------------------|----|-----------|
| BC1 | | | |
| Registro | Nome | UF | Colocação |
| 3102 | GABRIELLY ALVES DO NASCIMENTO | RO | 1º |
| 3101 | EMILY BONFIM CAMARGO | MS | 2º |

| BC2 | | | |
|----------|---------------------------------------|----|-----------|
| Registro | Nome | UF | Colocação |
| 3202 | ANNE WINONA LOUZADA | MG | 1º |
| 3201 | ANA BEATRIZ VITORIA DA SILVA MONTEIRO | MS | 2º |

| BC3 | | | |
|----------|------------------------------|----|-----------|
| Registro | Nome | UF | Colocação |
| 3302 | YASMIN GABRIELLY DUTRA SILVA | MS | 1º |
| 3301 | ESTHER GUILHERME RODRIGUES | MG | 2º |



| JOGOS - CATEGORIA A | | | | | | | | | | | | | | |
|---------------------|---------|-----|--------|--------------------------------------|--|--|--|--------|---|---|--|--|--|--|
| JG | HORÁRIO | CAT | CLASSE | ATLETA | | | | ATLETA | | | | | | |
| 1 | 09:30 | A | BC3 | 2301 – RODRIGO SILVA BACARO (MS) | | | | 7 | X | 1 | 2302 – FELIPE SILVA SAMPAIO (GO) | | | |
| 2 | 10:20 | A | BC1 | 1102 – EMANUELLE MARESSA P (MS) | | | | 6 | X | 2 | 1101 – CAROLINA CAMMAROTA P (DF) | | | |
| 3 | 10:20 | A | BC4 | 1401 – ELCY FERREIRA FONSECA (MG) | | | | 0 | X | 6 | 1402 – DANIEL TOLEDO PAZ (RO) | | | |
| 4 | 10:20 | A | BC2 | 2203 – KALLEB WELINGTON O P (RO) | | | | 5 | X | 1 | 2205 – VINICIUS ALEXANDRE SOUZA (GO) | | | |
| 5 | 10:20 | A | BC2 | 2204 – PEDRO DA SILVA SAMPAIO (DF) | | | | 1 | X | 6 | 2201 - ISAQUE SANTOS PADUA (MG) | | | |
| 6 | 14:00 | A | BC4 | 1401 – JULIA VITORIA FERREIRA P (RO) | | | | 3 | X | 8 | 1402 – LUANNA ROSA TROCCOLI O B (DF) | | | |
| 7 | 14:00 | A | BC1 | 2101 – PAULO HENRIQUE OLIVEIRA (GO) | | | | 6 | X | 9 | 2102 – KAYKE HELENO DURVAL DE SOU (RO) | | | |
| 8 | 14:50 | A | BC2 | 2205 – VINICIUS ALEXANDRE SOUZA (GO) | | | | 7 | X | 1 | 2204 – PEDRO DA SILVA SAMPAIO (DF) | | | |
| 9 | 14:50 | A | BC2 | 2203 – KALLEB WELINGTON O P (RO) | | | | 6 | X | 3 | 2201 - ISAQUE SANTOS PADUA (MG) | | | |

| JOGOS - CATEGORIA B | | | | | | | | | | | | | | |
|---------------------|---------|-----|--------|---------------------------------------|--|--|--|--------|---|----|--|--|--|--|
| JG | HORÁRIO | CAT | CLASSE | ATLETA | | | | ATLETA | | | | | | |
| 1 | 09:30 | B | BC2 | 4208 – EDUARDO MUNIZ GOMES (MG) | | | | 2 | X | 4 | 4204 – BRUNO EDUARDO S ALBUQ (MS) | | | |
| 2 | 09:30 | B | BC2 | 4206 – PYETRO MAXSUEL R PAULA (RO) | | | | 2 | X | 3 | 4205 – KAUE AP MORAES BRITO (MS) | | | |
| 3 | 09:30 | B | BC2 | 4102 – GUILHERME AP M BRITO (MS) | | | | 1 | X | 15 | 4104 – GUILHERME AP N MACHADO (GO) | | | |
| 4 | 09:30 | B | BC2 | 4105 – GABRIEL OLIVEIRA SANT (MG) | | | | 0 | X | 13 | 4101 – LUCAS GABRIEL M DENDENA (GO) | | | |
| 5 | 09:30 | B | BC2 | 4403 – IAGO JOSE SIUZA CANTO (AM) | | | | 0 | X | 13 | 4401 – ALLAN CARLOS DE P FERREIRA (MG) | | | |
| 6 | 10:20 | B | BC2 | 4203 – ISAAC NUNES TEIXEIRA LIMA (GO) | | | | 5 | X | 2 | 4204 – BRUNO EDUARDO S ALBURQ (MS) | | | |
| 7 | 10:20 | B | BC2 | 4205 – KAUE AP MORAES BRITO (MS) | | | | 6 | X | 0 | 4210 – KALEBE WITT R SOARES (RR) | | | |
| 8 | 14:00 | B | BC3 | 3301 – ESTHER GUILHERME ROD (MG) | | | | 1 | X | 6 | 3302 – YASMIN GABRIELLY D SILVA (MS) | | | |
| 9 | 14:00 | B | BC1 | 4104 – GUILHERME AP MACHADO (GO) | | | | 3 | X | 2 | 4101 – LUCAS GABRIEL DENDENA (GO) | | | |
| 10 | 14:00 | B | BC2 | 4209 – HENDRYUS KEBLER S (MS) | | | | 4 | X | 3 | 4203 – ISAAC NUNES TEIXEIRA LIMA (GO) | | | |
| 11 | 14:00 | B | BC2 | 4201 – JOAO GABRIEL DE SOUZA (DF) | | | | 1 | X | 6 | 4205 – KAUE AP MORAES BRITO (MS) | | | |
| 12 | 14:50 | B | BC2 | 4203 – ISAAC NUNES TEIXEIRA LIMA (GO) | | | | 1 | X | 7 | 4201 – JOAO GABRIEL DE SOUZA (DF) | | | |
| 13 | 14:50 | B | BC2 | 4209 – HENDRYUS KEBLER S (MS) | | | | 2 | X | 4 | 4205 – KAUE AP MORAES BRITO (MS) | | | |

NATAÇÃO – 01/09/23 (SEXTA-FEIRA)

| CLASSIFICAÇÃO FINAL - NATAÇÃO | | | |
|-------------------------------|--------------------|-------|---------|
| COL | NOME DA EQUIPE | SIGLA | TOTAL |
| 1º | MINAS GERAIS | MG | 718,00 |
| 2º | DISTRITO FEDERAL | DF | 289,00 |
| 3º | GOIÁS | GO | 242,00 |
| 4º | MATO GROSSO DO SUL | MS | 218,00 |
| 5º | AMAZONAS | AM | 72,00 * |
| 5º | RORAIMA | RR | 72,00 * |
| 7º | RONDÔNIA | RO | 52,00 |
| 8º | BAHIA | BA | 48,00 |
| 9º | TOCANTINS | TO | 33,00 |
| 10º | ACRE | AC | 20,00 |
| 11º | MATO GROSSO | MT | 9,00 |

ANEXO 2 – RESULTADO NATAÇÃO



RESULTADO FINAL CLASSIFICAÇÃO FUNCIONAL

Qualquer dúvida a respeito da Classificação Funcional, por favor, entrar em contato com o Coordenador da Classificação – **JOÃO BORGES**, através do Fone/WhatsApp: **(17) 99203-5254**.

ATLETISMO

Resultado Final da Classificação para Atletas com Deficiência Física de Atletismo

29/ago/23

| Horário | Banca | Registro | Clube | Nome | Gênero | Classe de Entrada | Classe de Saída | Status | Ano de Revisão |
|------------------|-------|----------|-------|---------------------------------------|-----------|-------------------|-----------------|--------|----------------|
| 14:00 | 1 | 297422 | DF | DIOGO OLIVEIRA SOUZA | MASCULINO | F55 | F55 | C | |
| 14:00 | 2 | 098323 | DF | GABRIEL SANTOS DA SILVA | MASCULINO | NOVO | T54/F53 | FRD | 2026 |
| 14:00 | 3 | 164723 | DF | JOÃO MONTEIRO FURTADO | MASCULINO | NOVO | T/F 37 | FRD | 2026 |
| 14:00 | 4 | 157523 | DF | YARLE FELIX DA SILVA | MASCULINO | NOVO | T/F 35 | FRD | 2026 |
| 14:30 | 1 | 099723 | GO | ANA BEATRIZ SOARES ALVES | FEMININO | NOVO | T/F 34 | FRD | 2026 |
| 14:30 | 2 | 152623 | GO | ANA LUIZA SOARES LOPES | FEMININO | NOVO | T/F 36 | FRD | 2027 |
| 14:30 | 3 | 104523 | GO | ANNA LUIZA DE ARAUJO ERÁCLITO | FEMININO | NOVO | T/F 34 | FRD | 2026 |
| 14:30 | 4 | 130923 | GO | BRUNO HENRIQUE ALVES DOS SANTOS | MASCULINO | NOVO | T/F 37 | FRD | 2026 |
| 15:00 | 1 | 158623 | GO | MARIA CLARA NERIS DAVI | FEMININO | NOVO | F 41 | FRD | 2026 |
| 15:00 | 2 | 116823 | GO | MIGUEL RICKELMY CHAVES DE CARVALHO | MASCULINO | NOVO | T/F 37 | FRD | 2028 |
| 15:00 | 3 | 082823 | GO | SAMIRAWIMARA SANTOS FRAZÃO SILVA | FEMININO | F40/T40 | F 40 | C | |
| 15:00 | 4 | 118123 | GO | YASMIM MÁIRA CAVALCANTE DA ROCHA | FEMININO | NOVO | F 40 | FRD | 2026 |
| 15:30 | 1 | 162523 | TO | ABNER RIBEIRO ANDRADE | MASCULINO | NOVO | T/F 37 | FRD | |
| 15:30 | 2 | 157023 | TO | ALDAIRES FILHO SOUSA BORGES | MASCULINO | F44/T44 | T/F 44 | FRD | 2027 |
| 15:30 | 3 | 161423 | TO | ALEXANDRE DA SILVA | MASCULINO | NOVO | T/F 42 | FRD | 2029 |
| 15:30 | 4 | 153023 | TO | EDIVAN SOUSA PINHEIRO | MASCULINO | NOVO | T/F 35 | FRD | 2026 |
| 16:00 | 1 | 162723 | TO | EDIVANEIDE SILVA DOS SANTOS | MASCULINO | T44 | T/F 44 | FRD | 2024 |
| 16:00 | 2 | 158423 | TO | EMERSON DE OLIVEIRA LIMA | MASCULINO | F46/T46 | T/F 46 | C | |
| 16:00 | 3 | 158723 | TO | FELIPE DE SOUSA ROCHA | MASCULINO | T44 | T/F 44 | FRD | 2024 |
| 16:30 | 1 | 159023 | TO | HEITOR SANTANA DE SÁ | MASCULINO | NOVO | T/F 37 | FRD | 2028 |
| 16:30 | 2 | 154423 | TO | SARAH DE SOUSA LIMA | FEMININO | T38 | T/F 37 | FRD | 2023 |
| 16:30 | 3 | 164223 | TO | YASMIM ALVES LIMA | FEMININO | T37 | T/F 37 | FRD | 2026 |
| 16:30 | 4 | 177423 | MS | BRENDA LAILA MEIRA DOS SANTOS | FEMININO | NOVO | T54/F56 | FRD | 2027 |
| 17:00 | 1 | 177023 | MS | ELIAN FERNANDES ROMEIRO | MASCULINO | NOVO | T/F 35 | FRD | 2026 |
| 17:00 | 2 | 180223 | MS | FABIANO BENEDITO SANTOS DA SILVA | MASCULINO | NOVO | NO SHOW | | |
| 17:00 | 3 | 178023 | MS | JÉSSICA VITÓRIA SAMUDIO DOS SANTOS | FEMININO | NOVO | F 40 | FRD | 2028 |
| 17:00 | 4 | 175023 | MS | JOICE SOUZA SANTOS | FEMININO | NOVO | T47 | C | |
| 17:30 | 1 | 180423 | MS | LEO VITOR MORALES REGINALDO | MASCULINO | NOVO | T54/F56 | C | |
| 17:30 | 2 | 179323 | MS | LUIS ANTONIO DE OLIVEIRA ROCHA | MASCULINO | NOVO | T54/F56 | FRD | 2027 |
| 17:30 | 3 | 177523 | MS | SABRINA CRISTALDO SARMENTO | FEMININO | NOVO | F 56 | FRD | 2029 |
| 17:30 | 4 | 139222 | MS | SACHA GONÇALVES DANIEL | FEMININO | F40 | F 40 | FRD | 2027 |
| 18:00 | 1 | 176723 | MS | VINÍCIUS HENRIQUE DOS SANTOS | MASCULINO | NOVO | T/F 35 | FRD | 2025 |
| | | | MS | DANIEL SANTANA PRADO | MASCULINO | NOVO | T/F 36 | FRD | 2026 |
| 18:00 | 2 | 191723 | BA | LEANDRO GALVAO CASTRO | MASCULINO | NOVO | T47/F46 | C | |
| 30/ago/23 | | | | | | | | | |
| 08:00 | 1 | 129823 | MG | CAIO MELGAÇO TAVARES | MASCULINO | NOVO | T/F 36 | FRD | 2025 |
| 08:00 | 2 | 139723 | MG | EDUARDO MONTEIRO ARAÚJO | MASCULINO | NOVO | RR1/T71/F33 | FRD | 2024 |
| 08:00 | 3 | 129923 | MG | GABRIEL HENRIQUE VIEIRA ANDRADE | MASCULINO | NOVO | T47/F46 | FRD | 2028 |
| 08:00 | 4 | 130123 | MG | HIAGO SILVA PEREIRA | MASCULINO | NOVO | F57 | C | |
| 08:30 | 1 | 138223 | MG | JARDERSON DANIEL RODRIGUES PEREIRA | MASCULINO | NOVO | NO SHOW | | |
| 08:30 | 2 | 202322 | MG | JENNIFER KAMILLY DE ALMEIDA REVOREDO | FEMININO | F37/T37 | T/F 37 | FRD | 2027 |
| 08:30 | 3 | 138423 | MG | JOÃO LUCAS CARVALHO MARTINS | MASCULINO | NOVO | T54/F55 | FRD | 2027 |
| 08:30 | 4 | 160823 | MG | JOÃO PAULO EVANGELISTA CANDIDO | MASCULINO | NOVO | F33 | FRD | 2026 |
| 09:00 | 1 | 143023 | MG | JOÃO PEDRO TOMAZ SIQUEIRA DE OLIVEIRA | MASCULINO | NOVO | T/F 37 | FRD | 2025 |

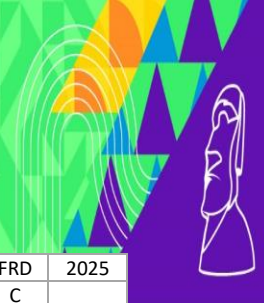

| | | | | | | | | | |
|-------|---|--------|----|---|-----------|---------|------------|-----|------|
| 09:00 | 2 | 127023 | MG | KEMILY VITÓRIA DA SILVA SANTOS | FEMININO | NOVO | F33 | FRD | 2025 |
| 09:30 | 3 | 146423 | MG | LETICIA DAVINY SOUZA DO CARMO | FEMININO | NOVO | T/F63 | C | |
| 10:00 | 1 | 128523 | MG | LUIZ OTÁVIO DE ALMEIDA | MASCULINO | NOVO | T/F 34 | FRD | 2027 |
| 10:00 | 2 | 129623 | MG | MARIA LUIZA BATISTA GUIMARÃES | FEMININO | NOVO | T47/F46 | FRD | 2028 |
| 10:00 | 3 | 127623 | MG | PEDRO CAETANO FIGUEIREDO BARBOSA | MASCULINO | NOVO | T47/F46 | FRD | 2028 |
| 10:00 | 4 | 027923 | MG | PEDRO HENRIQUE DE OLIVEIRA | MASCULINO | NOVO | T/F37 | FRD | 2027 |
| 10:30 | 1 | 128623 | MG | PEDRO HENRIQUE SOUSA SANTOS | MASCULINO | NOVO | F57 | FRD | 2026 |
| 10:30 | 2 | 028623 | MG | RAFAELA MOREIRA DE CASTRO | FEMININO | NOVO | T/F33 | FRD | 2026 |
| 10:30 | 3 | 138823 | MG | RAPHAEL ASSIS LEITE DE CASTRO | MASCULINO | NOVO | T/F 37 | FRD | 2027 |
| 10:30 | 4 | 133923 | MG | RAUL TEIXEIRA MENDES | MASCULINO | NOVO | T/F 36 | FRD | 2026 |
| 11:00 | 1 | 145423 | MG | REGINA MARIA PINTO DA SILVA | FEMININO | NOVO | T/F 35 | FRD | 2028 |
| 11:00 | 2 | 157623 | MG | RYAN DA SILVA BONACINI | MASCULINO | NOVO | T47/F46 | FRD | 2026 |
| 11:30 | 3 | 129323 | MG | VICTOR CEZAR FONSECA CORREIA | MASCULINO | NOVO | T/F 46 | FRD | 2027 |
| 11:30 | 4 | 132923 | MG | VITOR HUGO DUARTE DE ALMEIDA | MASCULINO | NOVO | T/F 36 | FRD | 2025 |
| 12:00 | 1 | 146323 | MG | WALISSON SOARES FERNANDES | MASCULINO | NOVO | T/F 37 | FRD | 2024 |
| 12:00 | 2 | 129723 | MG | YNGRED VICTORIA SANTANA DE ASSIS | FEMININO | NOVO | T/F 35 | FRD | 2026 |
| 13:30 | 1 | 123923 | MT | ABRAÃO SIQUEIRA LIMA | MASCULINO | NOVO | F40 | FRD | 2027 |
| 13:30 | 2 | 123823 | MT | BARTOLOMEU TSERÉ UBUNI XAVANTE XAVANTE | MASCULINO | NOVO | T47/F46 | C | |
| 13:30 | 3 | 099823 | MT | BRUNA ISABELLY DE MOURA SABINO | FEMININO | NOVO | F 40 | FRD | 2026 |
| 13:30 | 4 | 123723 | MT | EWELLYN VITÓRIA TRINDADE CORREA | FEMININO | NOVO | T/F 35 | FRD | 2026 |
| 14:00 | 1 | 097122 | MT | GUSTAVO CARNEIRO LOPES | MASCULINO | NOVO | NO SHOW | | |
| 14:00 | 2 | 136123 | MT | ISABELA SOUZA STROPA GONÇALVES | FEMININO | NOVO | T/F 34 | FRD | 2026 |
| 14:30 | 3 | 099223 | MT | JOÃO MARCOS DA SILVA CAMPOS | MASCULINO | NOVO | T54/F56 | FRD | 2027 |
| 14:30 | 4 | 051223 | MT | KAIO VINÍCIOS RIBEIRO PEREIRA | MASCULINO | NOVO | NO SHOW | | |
| 15:00 | 1 | 226422 | MT | MARCOS VINÍCIUS CARDOSO DE ABREU | MASCULINO | NOVO | T/F33 | FRD | 2025 |
| 15:00 | 2 | 123623 | MT | MARIA CLARA COELHO ANTON | FEMININO | NOVO | F32 | FRD | 2025 |
| 15:00 | 3 | 100023 | MT | PEDRO LUKAS CAMPOS DA SILVA | MASCULINO | NOVO | NO SHOW | | |
| 15:00 | 4 | 051823 | MT | RAILSON TALLYS LIMA RODRIGUES | MASCULINO | NOVO | NO SHOW | | |
| 15:30 | 1 | 127823 | MT | ROBERTO ALVES FLORENCIO | MASCULINO | NOVO | NO SHOW | | |
| 15:30 | 2 | 226322 | MT | SAMUEL BARBOSA IZIDORIO | MASCULINO | NOVO | NO SHOW | | |
| | 1 | 124423 | MT | RAFAELA NANTES DA SILVA VIOLA | FEMININO | NOVO | T/F 44 | FRD | 2023 |
| | | | MT | MARIA VITÓRIA RODRIGUES FERREIRA | FEMININO | NOVO | T/F 35 | FRD | 2026 |
| 15:30 | 4 | 144823 | AC | EMILLY MARCELA LIMA NEVES | FEMININO | NOVO | T/F37 | FRD | 2026 |
| 16:00 | 1 | 143723 | AC | GABRIEL IGOR DE SOUZA | MASCULINO | NOVO | T/F 35 | FRD | 2028 |
| 16:00 | 2 | 132223 | AC | GABRIELLY MOURA DE OLIVEIRA SALES | FEMININO | NOVO | NO SHOW | | |
| 16:00 | 3 | 053522 | AC | VITOR HUGO SOUZA DE OLIVEIRA | MASCULINO | F38/T38 | T/F 35 | FRD | 2026 |
| 16:00 | 4 | 071523 | AM | CLEONOR CAMARAO ANTUNES CAMARAO | FEMININO | NOVO | T/F 37 | FRD | 2026 |
| 16:30 | 1 | 102923 | AM | DEBORA VITORIA SOUZA DA SILVA | FEMININO | F34/T71 | T2/RR2/F34 | FRD | 2025 |
| 16:30 | 2 | 065223 | AM | ENZO UCHOA MEIRELES ALBUQUERQUE ALBUQUERQUE | MASCULINO | NOVO | NO SHOW | | |
| 16:30 | 3 | 006322 | AM | JOÃO VICTOR FREITAS MARTINS | MASCULINO | NOVO | NO SHOW | | |
| 16:30 | 4 | 058823 | AM | MATEUS HENRIQUE MAIA ALENCAR ALENCAR | MASCULINO | NOVO | T54/F57 | C | |
| 17:00 | 1 | 200522 | AM | WELLINGTON CARLOS BARBOSA SOUZA BARBOSA | MASCULINO | NOVO | T/F44 | FRD | 2026 |
| 17:00 | 2 | 182023 | RO | KAUAN GOMES BATISTA | MASCULINO | NOVO | T/F37 | FRD | 2025 |
| 17:00 | 3 | 100823 | RO | KAWAN JOSE DE GODOI SOUZA | MASCULINO | F38/T38 | T/F 37 | FRD | 2028 |
| 17:00 | 4 | 134221 | RO | SARA STEFANNY OLIVEIRA GOMES | FEMININO | NOVO | T/F 35 | FRD | 2027 |
| 17:30 | 1 | 137723 | RR | CARLOS GABRIEL DE SOUSA RAMOS | MASCULINO | NOVO | T/F 37 | FRD | 2026 |
| 17:30 | 2 | 053022 | RR | KAMILA EVILY BRITO DA SILVA | FEMININO | NOVO | T/F33 | FRD | 2028 |
| 17:30 | 3 | 126823 | RR | MARIA CECÍLIA IZÍDIO DA SILVA | FEMININO | NOVO | T54/F55 | FRD | 2028 |
| 17:30 | 4 | 102823 | RR | MYGUEL DE OLIVEIRA RAMOS | MASCULINO | NOVO | T/F 35 | FRD | 2028 |
| 18:00 | 1 | 147823 | RR | SAYMONN HENDRIX ANUNCIÇÃO LIMA | MASCULINO | NOVO | NO SHOW | | |

BOCHA

Paralimpíadas Escolares - Regional 02 Brasília
Resultado de Classificação para Atletas com Deficiência Física de Bocha
 Versão 03
 29/ago/23

| Horário | Banca | Registro | Clube | Nome | Gênero | Classe de Entrada | Classe de Saída | Status | Ano de Revisão |
|---------|-------|----------|-------|-------------------------------------|-----------|-------------------|-----------------|--------|----------------|
| 14:00 | 1 | 135423 | DF | CAROLINA CAMMAROTA PINTO | FEMININO | NOVO | BC2 | R | 2025 |
| 14:00 | 2 | 135623 | DF | PEDRO DA SILVA SAMPAIO | MASCULINO | NOVO | BC2 | R | |
| 14:30 | 1 | 136823 | DF | YAN VITOR CARDOSO BRITO | MASCULINO | NOVO | BC3 | R | |
| 14:30 | 2 | 103923 | GO | EMANUELLY VITÓRIA PARREIRA DE SOUZA | FEMININO | NOVO | NO SHOW | | |

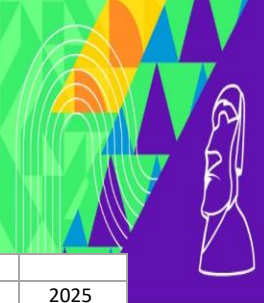

| | | | | | | | | | |
|------------------|---|--------|----|--|-----------|------|---------|---|------|
| 15:00 | 1 | 054023 | GO | FELIPE SILVA SAMPAIO | MASCULINO | NOVO | BC3 | C | |
| 15:00 | 2 | 101623 | GO | VINICIUS ALEXANDRE SOUSA LIMA | MASCULINO | NOVO | BC2 | R | 2025 |
| 15:30 | 1 | 176823 | MS | HENDRYUS KLEBER SOARES GALVÃO | MASCULINO | NOVO | BC2 | C | |
| 15:30 | 2 | 136323 | MT | MIGUEL WISTONY CAMPOS ROCHA | MASCULINO | NOVO | BC2 | R | 2023 |
| 16:00 | 1 | 137023 | MT | VICTOR OLIVEIRA SILVA | MASCULINO | NOVO | BC3 | C | |
| 16:00 | 2 | 125623 | MG | EDUARDO MUNIZ GOMES | MASCULINO | NOVO | BC2 | C | |
| 16:30 | 1 | 125823 | MG | ELCY FERREIRA FONSECA | MASCULINO | NOVO | BC4 | R | 2025 |
| 16:30 | 2 | 114723 | MG | RAYCA SOARES GONTIJO PINHEIRO | FEMININO | NOVO | BC2 | R | 2023 |
| 17:00 | 1 | 207519 | MG | GABRIEL OLIVEIRA SANTANA | MASCULINO | NOVO | BC1 | C | |
| 30/ago/23 | | | | | | | | | |
| 09:00 | 1 | 085723 | AM | ALDERCLEY VITOR ROLIM MACIEL ROLIM | MASCULINO | NOVO | BC2 | C | |
| 09:00 | 2 | 206822 | AM | IAGO JOSE SIUZA CANTO JOSÉ SOUZA CANTO | MASCULINO | NOVO | BC4 | C | |
| 09:30 | 1 | 060823 | AM | IKER LIMA MORAES MORAES | MASCULINO | NOVO | NO SHOW | | |
| 09:30 | 2 | 150623 | RO | DANIEL TOLEDO PAZ | MASCULINO | NOVO | BC4 | R | 2023 |
| 10:00 | 1 | 181823 | RO | GABRIELLY VITORIA ONOFRIO VIALI | FEMININO | NOVO | BC2 | R | 2023 |
| 10:00 | 2 | 181523 | RO | JULIA VITORIA FERREIRA PRADO | FEMININO | NOVO | BC4 | C | 2024 |
| 10:30 | 1 | 187623 | RO | KAYKE HELENO DURVAL DE SOUZA | MASCULINO | NOVO | BC1 | C | |
| 11:00 | 1 | 152822 | RR | KALEBE WITT RODRIGUES SOARES | MASCULINO | NOVO | BC2 | C | |
| 11:00 | 2 | 151723 | TO | ANAY VITÓRIA DE MELO | FEMININO | NOVO | NE | C | |

NATAÇÃO

Paralimpíadas Escolares - Regional 02 Brasília
Resultado Final de Classificação para Atletas com Deficiência Física de Natação
Versão 01

Local: Clube do Exército - SMU
Endereço: SMU SMU - Brasília, DF, 71630-000

29/ago/23

| Horário | Banca | Registro | Clube | Nome | Gênero | Classe de Entrada | Classe de Saída | Status | Ano de Revisão |
|------------------|-------|----------|-------|--|-----------|-------------------|-----------------|--------|----------------|
| 14:00 | 1 | 089022 | DF | DANIELA DE SOUZA RODRIGUES | FEMININO | S6 | S7 | RFD | 2025 |
| 14:00 | 2 | 082223 | GO | ERIK VITOR VIEIRA DOS SANTOS | MASCULINO | NOVO | S9 | RFD | 2027 |
| 15:00 | 1 | 099623 | GO | FRANCISCO EMANUAL TOLEDO VERGÍNIO | MASCULINO | NOVO | S5/SB4/SM5 | RFD | 2025 |
| 15:00 | 2 | 061223 | GO | PEDRO AUGUSTO ALMEIDA BRAGA FRANÇA | MASCULINO | NOVO | S4 | RFD | 2025 |
| 16:00 | 1 | 131423 | GO | WEKISLEY DAVID BATISTA DE SOUZA | MASCULINO | NOVO | NO SHOW | | |
| 16:00 | 2 | 140323 | TO | JOÃO LUCAS MOURA SANTOS | MASCULINO | NOVO | NE | | |
| 17:00 | 1 | 132723 | BA | ARIEL CAETANO PINTO FRANÇA | MASCULINO | NOVO | NO SHOW | | |
| 17:00 | 2 | 070523 | AM | BARBARA VITORIA DOS SANTOS MOREIRA | FEMININO | NOVO | NO SHOW | | |
| 18:00 | 1 | 071123 | AM | FERNANDA VITORIA PALHETA ABINEÁ DA SILVA | FEMININO | NOVO | S9 | RDF | 2027 |
| 18:00 | 2 | 172322 | AM | VITORIA CRISTINE DE OLIVEIRA CAVALHO | FEMININO | CNC | NO SHOW | | |
| 30/ago/23 | | | | | | | | | |
| 08:00 | 1 | 126523 | MG | ANNA GABRIELLE SILVA SOARES | FEMININO | NOVO | S9/SB9/SM9 | RFD | 2027 |
| 08:00 | 2 | 126223 | MG | DAVY ANGELO DA COSTA GADELHA | MASCULINO | NOVO | S5/SB4/SM5 | RFD | 2025 |
| 09:00 | 1 | 031023 | MG | KATHLYN VITÓRIA ALVES SOARES | FEMININO | NOVO | S9/SB9/SM9 | RDF | 2027 |
| 09:00 | 2 | 217722 | MG | LUAN PABLO LEITE ARRUDA | MASCULINO | NOVO | NO SHOW | | |
| 10:00 | 1 | 126123 | MG | MARIA CLARA FERRAZ FERREIRA | FEMININO | NOVO | S7 | RFD | 2025 |
| 10:00 | 2 | 069022 | MG | MARIA EDUARDA LIMA DE ALMEIDA | FEMININO | NOVO | NO SHOW | | |
| 11:00 | 1 | 126623 | MG | MATEUS CAETANO DE FREITAS CUNHA | MASCULINO | NOVO | S7/SB6/SM7 | RFD | 2025 |
| 11:00 | 2 | 151823 | MG | MIGUEL ANTONIO DE MELLO MOURA | MASCULINO | NOVO | S8 | RFD | 2029 |
| 12:00 | 1 | 135223 | MG | YASMIM VITORIA APARECIDA CARVALHO | FEMININO | NOVO | S9 | RFD | 2027 |
| 12:00 | 2 | 126323 | MG | YURI EMANUEL DA COSTA GADELHA | MASCULINO | NOVO | S7 | RFD | 2025 |
| 14:00 | 1 | 060721 | MS | GUSTAVO PINHEIRO RODRIGUES DA CUNHA | MASCULINO | NOVO | S8/SB7/SM8 | RFD | 2028 |
| 14:00 | 2 | 035423 | MS | HADASSA COUTINHO FACCIUCHI | FEMININO | NOVO | S10/SB9/SM10 | RFD | 2027 |
| 15:00 | 1 | 081921 | MS | RAFAEL BLAN FERNANDES | MASCULINO | NOVO | S7/SB6/SM7 | RFD | 2027 |
| 15:00 | 2 | 121423 | MT | DAVY DOS SANTOS ARRUDA | MASCULINO | NOVO | S4 | RFD | 2026 |
| 16:00 | 1 | 127523 | MT | LUIZ ANTONIO DAL BEM DE MELO | MASCULINO | NOVO | NO SHOW | | |
| 16:00 | 2 | 065321 | MT | LUIZ FERNANDO DA SILVA BENITES | MASCULINO | NOVO | NO SHOW | | |
| 17:00 | 1 | 154522 | RO | MARIA CLARA QUEIRÓZ PEREIRA | FEMININO | NOVO | S8/SB8/SM8 | RFD | 2025 |
| 17:00 | 2 | 190023 | RO | YANN DA SILVA AGUIAR | MASCULINO | NOVO | S8/SB8/SM8 | RFD | 2026 |



| | | | | | | | | | |
|-------|---|--------|----|------------------------------|-----------|------|------------|-----|------|
| 18:00 | 1 | 185323 | AC | LUCIANNA LUNDGREN PASTRANA | FEMININO | NOVO | S6/SB6/SM6 | RFD | 2026 |
| 18:00 | 2 | 135723 | AC | RIKLEY SAMPAIO BEZERRA | MASCULINO | NOVO | S8 | RFD | 2025 |
| 19:00 | 1 | 092423 | RR | IZABELA ROCHA VALDEAR | FEMININO | NOVO | NE | | |
| 19:00 | 2 | 148023 | RR | MARIA CLARA DE SOUZA ANDRADE | FEMININO | NOVO | S9/SB9/SM9 | RFD | 2026 |

DEFICIÊNCIA INTELECTUAL

Paralimpíadas Escolares - Regional 02 - Brasília

Resultado de Classificação Para Atletas Com Deficiência Intelectual

| Registro | Clube | Nome | Gênero | Modalidade | Classe de Entrada | Classe de Saída | Status | Ano de Revisão |
|----------|-------|-------------------------------------|-----------|------------|-------------------|-----------------|---------|----------------|
| 054321 | BA | DANIEL DE JESUS RIOS RIOS | MASCULINO | ATLETISMO | F21/T21 | F21/T21 | REVISÃO | 2024 |
| 184719 | BA | FELIPE SANTOS DA CRUZ | MASCULINO | ATLETISMO | F20/T20 | F20/T20 | REVISÃO | 2024 |
| 176619 | BA | HELLEN DE SANTANA PRADO | FEMININO | ATLETISMO | F20/T20 | F20/T20 | REVISÃO | 2024 |
| 155323 | DF | ANA CLARA SANTOS CAMARA | FEMININO | ATLETISMO | NOVO | F21/T21 | REVISÃO | 2024 |
| 058422 | DF | JULIANA GOMES FERREIRA | FEMININO | ATLETISMO | F20/T20 | F20/T20 | REVISÃO | 2024 |
| 084321 | DF | KEVIN ROCHA VERISSIMO | MASCULINO | NATAÇÃO | S14/SB14/SM14 | S14/SB14/SM14 | REVISÃO | 2024 |
| 059522 | DF | MARIA CECILIA LIMA DE OLIVEIRA | FEMININO | ATLETISMO | F20/T20 | F20/T20 | REVISÃO | 2024 |
| 156823 | DF | VICTORIA KATHLEEN MACEDO MARTINS | FEMININO | ATLETISMO | NOVO | F20/T20 | REVISÃO | 2024 |
| 150223 | DF | VITOR HUGO SOARES | MASCULINO | NATAÇÃO | S14/SB14/SM14 | S14/SB14/SM14 | REVISÃO | 2024 |
| 060022 | DF | VITORIA DE SOUSA | FEMININO | ATLETISMO | F20/T20 | F20/T20 | REVISÃO | 2024 |
| 060322 | DF | YAN KHALIL DE OLIVEIRA MARQUES | MASCULINO | ATLETISMO | F21/T21 | F21/T21 | REVISÃO | 2024 |
| 117723 | GO | ANA CLARA CAMPOS DA SILVA | FEMININO | ATLETISMO | NOVO | F20/T20 | REVISÃO | 2024 |
| 122122 | GO | GABRIEL HENRIQUE DE JESUS | MASCULINO | ATLETISMO | F21/T21 | F21/T21 | REVISÃO | 2024 |
| 099523 | GO | GABRIEL SÁ VIEIRA | MASCULINO | ATLETISMO | NOVO | F20/T20 | REVISÃO | 2024 |
| 242019 | GO | GUSTAVO HENRIQUE DA SILVA OLIVEIRA | MASCULINO | ATLETISMO | F21/T21 | F21/T21 | REVISÃO | 2024 |
| 120623 | GO | JHULY FLORES ROMERO | FEMININO | NATAÇÃO | NOVO | CNC | | |
| 115323 | GO | MARCOS HENRIQUE FREITAS DOS SANTOS | MASCULINO | ATLETISMO | NOVO | F20/T20 | REVISÃO | 2024 |
| 117023 | GO | MARIA EDUARDA ARAUJO SANTOS | FEMININO | ATLETISMO | NOVO | CNC | | |
| 117823 | GO | MICHELLY DA SILVA FREIRE | FEMININO | ATLETISMO | NOVO | F20/T20 | REVISÃO | 2024 |
| 104023 | GO | YARA DIAS CARVALHO | FEMININO | ATLETISMO | NOVO | CNC | | |
| 130223 | MG | ABNER EMANUEL RODRIGUES DE CARVALHO | MASCULINO | ATLETISMO | NOVO | T20/F20 | REVISÃO | 2024 |
| 074022 | MG | ANA CLARA APARECIDA DE OLIVEIRA | FEMININO | ATLETISMO | F20/T20 | F20/T20 | REVISÃO | 2024 |
| 064722 | MG | ANDERSON GABRIEL DE SÁ | MASCULINO | ATLETISMO | F20/T20 | F20/T20 | REVISÃO | 2024 |
| 150322 | MG | APARECIDA EDUARDO SILVA | FEMININO | NATAÇÃO | S14/SB14/SM14 | S14/SB14/SM14 | REVISÃO | 2024 |
| 126723 | MG | ARTHUR XAVIER RIBEIRO | MASCULINO | NATAÇÃO | NOVO | S14/SB14/SM14 | REVISÃO | 2024 |
| 028723 | MG | CAIO DOS SANTOS CUNHA | MASCULINO | ATLETISMO | CNC | T21/F21 | REVISÃO | 2024 |
| 072222 | MG | CHARLES DOS SANTOS EVANGELISTA | MASCULINO | ATLETISMO | F20/T20 | F20/T20 | REVISÃO | 2024 |
| 146723 | MG | DALILA NICÁCIO DA SILVA | FEMININO | ATLETISMO | F20/T20 | F20/T20 | REVISÃO | 2024 |
| 072622 | MG | DÉBORA BATISTA DA SILVA SANTOS | FEMININO | ATLETISMO | F20/T20 | F20/T20 | REVISÃO | 2024 |
| 029623 | MG | FERNANDA DE SOUZA RAMOS | FEMININO | ATLETISMO | CNC | T21/F21 | REVISÃO | 2024 |
| 140223 | MG | FILIPE HENRIQUE MARTINS SILVA | MASCULINO | ATLETISMO | NOVO | T20/F20 | REVISÃO | 2024 |
| 150023 | MG | HIAGO LINO BRAGA | MASCULINO | ATLETISMO | NOVO | T20/F20 | REVISÃO | 2024 |
| 146223 | MG | IGOR AFONSO CARVALHO RODRIGUES | MASCULINO | ATLETISMO | NOVO | CNC | | |
| 113422 | MG | ISABELA ESTEFANNY FERREIRA BATISTA | FEMININO | ATLETISMO | F20/T20 | F20/T20 | REVISÃO | 2024 |
| 147723 | MG | JOÃO KEWERTON FURTADO VALADARES | MASCULINO | ATLETISMO | F20/T20 | F20/T20 | REVISÃO | 2024 |
| 133623 | MG | JOÃO LUCAS PEREIRA ANACLETO | MASCULINO | NATAÇÃO | NOVO | S14/SB14/SM14 | REVISÃO | 2024 |
| 067122 | MG | JULIA EMANUELLY DE JESUS DA SILVA | MASCULINO | ATLETISMO | NOVO | T21/F21 | REVISÃO | 2024 |
| 145623 | MG | KAUAN RIQUELME SOARES MACHADO | MASCULINO | ATLETISMO | NOVO | T21/F21 | REVISÃO | 2024 |
| 065822 | MG | KIARA SOUZA LIMA | FEMININO | ATLETISMO | F20/T20 | F20/T20 | REVISÃO | 2024 |
| 210919 | MG | LUCAS EDUARDO SILVA | MASCULINO | NATAÇÃO | S14/SB14/SM14 | S14/SB14/SM14 | REVISÃO | 2024 |
| 072422 | MG | LUKA TONY GREGÓRIO DE JESUS | MASCULINO | ATLETISMO | F20/T20 | F20/T20 | REVISÃO | 2024 |
| 065922 | MG | MARIA CECILIA FERNANDES OLIVEIRA | FEMININO | NATAÇÃO | S14/SB14/SM14 | S14/SB14/SM14 | REVISÃO | 2024 |
| 127923 | MG | MARIA EDUARDA ALMEIDA FERNANDES | FEMININO | ATLETISMO | NOVO | T21/F21 | REVISÃO | 2024 |
| 147423 | MG | MARINA ALVES DA SILVA | FEMININO | ATLETISMO | F20/T20 | F20/T20 | REVISÃO | 2024 |
| 067322 | MG | MIGUEL ADOLFO FERREIRA FONSECA | MASCULINO | ATLETISMO | F20/T20 | F20/T20 | REVISÃO | 2024 |
| 128223 | MG | MIGUEL BENAIA JULIO MORAIS | MASCULINO | ATLETISMO | NOVO | T21/F21 | REVISÃO | 2024 |
| 146023 | MG | MIGUEL FIGUEIREDO SILVA | MASCULINO | ATLETISMO | F20/T20 | F20/T20 | REVISÃO | 2024 |



| | | | | | | | | |
|--------|-------|---|-----------|-----------|---------------|---------------|---------|------|
| 149123 | MG | NICOLAS NUNES ROQUE | MASCULINO | NATAÇÃO | NOVO | CNC | | |
| 137923 | MG | RILARY EDUARDA VASCONCELOS DE SOUZA | FEMININO | ATLETISMO | NOVO | CNC | | |
| 150422 | MG | RYAN ALVES GONÇALVES | MASCULINO | NATAÇÃO | S14/SB14/SM14 | S14/SB14/SM14 | REVISÃO | 2024 |
| 072522 | MG | SAMUEL HENRIQUE SANTOS RIBEIRO | MASCULINO | ATLETISMO | F20/T20 | F20/T20 | REVISÃO | 2024 |
| 856518 | MG | SEBASTIÃO AUGUSTO LEAL BORGES | MASCULINO | ATLETISMO | F20/T20 | F20/T20 | REVISÃO | 2024 |
| 214419 | MG | THALITA PINHEIRO RODRIGUES | FEMININO | ATLETISMO | F21/T21 | F21/T21 | REVISÃO | 2024 |
| 143423 | MG | TULIO BERNAARDO COSTA SILVA | MASCULINO | ATLETISMO | F20/T20 | F20/T20 | REVISÃO | 2024 |
| 113622 | MG | VINICIUS SOARES NOGUEIRA | MASCULINO | ATLETISMO | F20/T20 | F20/T20 | REVISÃO | 2024 |
| 057321 | MS | ALEXSANDER DO CARMO CLEMENTE DA SILVA | MASCULINO | ATLETISMO | F20/T20 | F20/T20 | REVISÃO | 2024 |
| 064821 | MS | ANA CLARA FELIPE OLIVEIRA | FEMININO | ATLETISMO | F21/T21 | F21/T21 | REVISÃO | 2024 |
| 179023 | MS | ANDRIELI BONFIM NASCIMENTO | FEMININO | ATLETISMO | NOVO | T20/F20 | REVISÃO | 2024 |
| 186323 | MS | BRENO VINICIUS DINIZ PRADO | MASCULINO | ATLETISMO | NOVO | T20/F20 | REVISÃO | 2024 |
| 139622 | MS | CAIO KEN ITI OSSHIRO KURATA | MASCULINO | ATLETISMO | F21/T21 | F21/T21 | REVISÃO | 2024 |
| 179223 | MS | CIBELE SANTANA DIAS | FEMININO | ATLETISMO | NOVO | T20/F20 | REVISÃO | 2024 |
| 176323 | MS | DANIELE DA SILVA SANTOS | FEMININO | ATLETISMO | F20/T20 | F20/T20 | REVISÃO | 2024 |
| 174823 | MS | DIOGO PEREIRA SILVA | MASCULINO | ATLETISMO | NOVO | T20/F20 | REVISÃO | 2024 |
| 178723 | MS | DYMIERIK DURAN GAUTO | MASCULINO | ATLETISMO | NOVO | T20/F20 | REVISÃO | 2024 |
| 180623 | MS | GABRIEL ARTHUR DOS SANTOS VALEJO | MASCULINO | ATLETISMO | NOVO | T21/F21 | REVISÃO | 2024 |
| 141322 | MS | GABRIÉL FERREIRA DOS SANTOS | MASCULINO | ATLETISMO | F20/T20 | F20/T20 | REVISÃO | 2024 |
| 139322 | MS | GEORGE HENRIQUE GONÇALVES CAMPOS SANTOS | MASCULINO | ATLETISMO | F20/T20 | F20/T20 | REVISÃO | 2024 |
| 178823 | MS | HERYK HENRIQUE DA SILVA BARBOSA | MASCULINO | ATLETISMO | NOVO | T20/F20 | REVISÃO | 2024 |
| 185223 | MS | JOÃO EMANOEL SANTANA HORTA | MASCULINO | ATLETISMO | NOVO | T20/F20 | REVISÃO | 2024 |
| 215023 | MS | KAIO ALBERT VARGAS LOPES | MASCULINO | ATLETISMO | NOVO | T20/F20 | REVISÃO | 2024 |
| 055721 | MS | KHAYKY CALDERONI BRITO | MASCULINO | ATLETISMO | NOVO | T20/F20 | REVISÃO | 2024 |
| 120822 | MS | LARYSSA STEFANNY GONÇALVES SILVA | FEMININO | ATLETISMO | F21/T21 | F21/T21 | REVISÃO | 2024 |
| 174923 | MS | LAUANNY MARTINS DA SILVA | FEMININO | ATLETISMO | F20/T20 | F20/T20 | REVISÃO | 2024 |
| 180923 | MS | LUCAS DA CRUZ ANTONIO | MASCULINO | ATLETISMO | NOVO | T20/F20 | REVISÃO | 2024 |
| 180723 | MS | MARIA JULIA BENTO SOARES DE SOUZA | FEMININO | ATLETISMO | NOVO | T20/F20 | REVISÃO | 2024 |
| 032423 | MS | MATEUS MAIA BATISTOTI OKUMOTO | MASCULINO | NATAÇÃO | CNC | S14/SB14/SM14 | REVISÃO | 2024 |
| 184923 | MS | MAXUEL SANTOS BATISTA | MASCULINO | ATLETISMO | NOVO | T20/F20 | REVISÃO | 2024 |
| 216523 | MS | MISAEEL BASTOS LEAL | MASCULINO | ATLETISMO | NOVO | T20/F20 | REVISÃO | 2024 |
| 141122 | MS | ROGER XAVIER RODRIGUES | MASCULINO | ATLETISMO | F20/T20 | F20/T20 | REVISÃO | 2024 |
| 137222 | MS | SAYMONN ISAEEL LIMA DA SILVA | MASCULINO | ATLETISMO | F20/T20 | F20/T20 | REVISÃO | 2024 |
| 188723 | MS | SILVIO DANIEL MARTINEZ MACIEL | MASCULINO | ATLETISMO | NOVO | T20/F20 | REVISÃO | 2024 |
| 130623 | MT | ALANA RAFAELA NUNES DA SILVA | FEMININO | ATLETISMO | NOVO | F20/T20 | REVISÃO | 2024 |
| 064921 | MT | AMANDA SALES DA SILVA | FEMININO | ATLETISMO | F20/T20 | F20/T20 | REVISÃO | 2024 |
| 128323 | MT | CARLOS DANIEL RODRIGUES DE ALMEIDA | MASCULINO | ATLETISMO | NOVO | CNC | | |
| 054622 | MT | EDUARDO SOUZA SANTOS | MASCULINO | ATLETISMO | CNC | CNC | | |
| 130523 | MT | GABRIEL FERREIRA BRITO | MASCULINO | ATLETISMO | NOVO | CNC | | |
| 097022 | MT | GIOVANNA QUEVEDO PONTES | FEMININO | ATLETISMO | CNC | CNC | | |
| 065021 | MT | KARLA DOS SANTOS DA SILVA | FEMININO | ATLETISMO | F20/T20 | F20/T20 | REVISÃO | 2024 |
| 130023 | MT | MARCOS SÉRGIO DE MORAIS JUNIOR | MASCULINO | ATLETISMO | NOVO | CNC | | |
| 050822 | MT | PAULO RICARDO PEREIRA DE SOUZA | MASCULINO | ATLETISMO | NOVO | CNC | | |
| 255319 | RO | JOÃO MARCOS FERNANDES DA SILVA KELER | MASCULINO | ATLETISMO | F20/T20 | F20/T20 | REVISÃO | 2024 |
| 152922 | RO | LUIZA GOMES SMANIOTTO | FEMININO | ATLETISMO | F21/T21 | F21/T21 | REVISÃO | 2024 |
| 181423 | RO | SARAH EMELY DA SILVA SERRA | FEMININO | ATLETISMO | NOVO | T20/F20 | REVISÃO | 2024 |
| 125123 | RR | ANANDA VITÓRIA COSTA SILVA | FEMININO | ATLETISMO | NOVO | F20/T20 | REVISÃO | 2024 |
| 164123 | TO | ANA CAROLINE ALVES PINTO | FEMININO | ATLETISMO | NOVO | T20/F20 | REVISÃO | 2024 |
| 165123 | TO | ANA CLARA CARDOSO RODRIGUES | FEMININO | ATLETISMO | NOVO | T20/F20 | REVISÃO | 2024 |
| 165623 | TO | ANA VITÓRIA DA SILVA VENÂNCIO | FEMININO | ATLETISMO | NOVO | T20/F20 | REVISÃO | 2024 |
| 167223 | TO | BRENNO CAMPELO GLÓRIA | MASCULINO | ATLETISMO | NOVO | T20/F20 | REVISÃO | 2024 |
| 120122 | TO | CLARA LPOES DE ABREU | FEMININO | ATLETISMO | F21/T21 | F21/T21 | REVISÃO | 2024 |
| 160323 | TO | GUILHERME ANDRADE DE SOUSA | MASCULINO | ATLETISMO | NOVO | T20/F20 | REVISÃO | 2024 |
| 159923 | TO | IGOR ARRUDA CARNEIRO | MASCULINO | ATLETISMO | NOVO | T20/F20 | REVISÃO | 2024 |
| 157123 | TO | MARCOS PAULO MARTINS CARVALHO RIBEIRO | MASCULINO | ATLETISMO | NOVO | T21/F21 | REVISÃO | 2024 |
| 159523 | TO | MAYCON SILVA E SILVA | MASCULINO | ATLETISMO | NOVO | T20/F20 | REVISÃO | 2024 |
| 158023 | TO | VICTOR DA SILVA SANTOS | MASCULINO | ATLETISMO | NOVO | T20/F20 | REVISÃO | 2024 |
| 119522 | TO | VITÓRIA CASTRO COSTA | FEMININO | ATLETISMO | F20/T20 | F20/T20 | REVISÃO | 2024 |
| 185723 | PIAUÍ | ANTONIO CARLOS DA SILVA SANTOS | MASCULINO | ATLETISMO | CNC | F20/T20 | REVISÃO | 2024 |
| 189323 | PIAUÍ | ANTONIO MARCOS DOS SANTOS RODRIGUES | MASCULINO | ATLETISMO | CNC | F20/T20 | REVISÃO | 2024 |
| 184823 | PIAUÍ | CAUANE SAMIRES DE SOUSA | FEMININO | ATLETISMO | CNC | F20/T20 | REVISÃO | 2024 |
| 190823 | PIAUÍ | DANILO JOSÉ DOS SANTOS | MASCULINO | ATLETISMO | CNC | F20/T20 | REVISÃO | 2024 |
| 189823 | PIAUÍ | DAVI ALVES DE OLIVEIRA | MASCULINO | ATLETISMO | CNC | F20/T20 | REVISÃO | 2024 |
| 185123 | PIAUÍ | ERIC MURILO DA CRUZ SILVA | MASCULINO | ATLETISMO | CNC | F20/T20 | REVISÃO | 2024 |
| 187723 | PIAUÍ | ÉRICO WESLEY CARVALHO CUNHA | MASCULINO | ATLETISMO | CNC | F20/T20 | REVISÃO | 2024 |



ESCOLARES 2023



| | | | | | | | | |
|--------|-------|--------------------------------------|-----------|-----------|-----|---------------|---------|------|
| 182623 | PIAUÍ | IGOR JOSE LIMA LIRA | MASCULINO | ATLETISMO | CNC | F20/T20 | REVISÃO | 2024 |
| 188323 | PIAUÍ | JOÃO PEDRO COSTA DE MOURA | MASCULINO | ATLETISMO | CNC | F20/T20 | REVISÃO | 2024 |
| 186523 | PIAUÍ | JULIANA DOS SANTOS SOUSA GOMES SILVA | FEMININO | ATLETISMO | CNC | F20/T20 | REVISÃO | 2024 |
| 185923 | PIAUÍ | OLIVER PETRUS VASCOCELOS | MASCULINO | ATLETISMO | CNC | F20/T20 | REVISÃO | 2024 |
| 187923 | PIAUÍ | OTÁVIO SANTOS FREITAS | MASCULINO | ATLETISMO | CNC | F20/T20 | REVISÃO | 2024 |
| 190423 | PIAUÍ | PEDRO LUCAS DA SILVA BISPO | MASCULINO | ATLETISMO | CNC | F20/T20 | REVISÃO | 2024 |
| 190323 | PIAUÍ | REGIS KAUÃ DOS SANTOS LEITE | MASCULINO | ATLETISMO | CNC | F20/T20 | REVISÃO | 2024 |
| 186223 | PIAUÍ | RÔMULO GUSTAVO DOS SANTOS | MASCULINO | ATLETISMO | CNC | F20/T20 | REVISÃO | 2024 |
| 188423 | PIAUÍ | TAYLON FELIPE QUIXABA DE ANDRADE | MASCULINO | NATAÇÃO | CNC | S14/SB14/SM14 | REVISÃO | 2024 |

DEFICIÊNCIA VISUAL

Paralimpíadas Escolares Regional 02 - Brasília Resultado de Classificação para Atletas com Deficiência Visual

Versão 01

29/ago/23

| Horário | Banca | Registro | Clube | Nome | Gênero | Modalidade | Classe de Entrada | Classe de Saída | Status | Ano de Revisão |
|------------------|-------|----------|-------|--|-----------|------------|-------------------|-----------------|------------|----------------|
| 14:00 | 1 | 101923 | DF | ANA LUIZA SILVA FERNANDES | FEMININO | ATLETISMO | NOVO | T11/F11 | CONFIRMADO | |
| 14:10 | 1 | 156323 | DF | CHRISTOPHER JESUS ATANAZIO ALVES | MASCULINO | ATLETISMO | NOVO | T13/F13 | FRD | 2025 |
| 14:20 | 1 | 156423 | DF | JOSEPHER JESUS ATANAZIO ALVES | MASCULINO | ATLETISMO | NOVO | T13/F13 | FRD | 2025 |
| 14:40 | 1 | 141523 | GO | DANIEL LEANDRO RIBEIRO DE SOUZA FILHO | MASCULINO | ATLETISMO | NOVO | NE | REVISÃO | |
| 14:50 | 1 | 105723 | GO | DAVI ROBERTO SILVA SOARES | MASCULINO | NATAÇÃO | NOVO | S11/SB11/SM11 | CONFIRMADO | |
| 15:00 | 1 | 132023 | GO | FELIPE SANTANA DO PRADO | MASCULINO | ATLETISMO | NOVO | T11/F11 | CONFIRMADO | |
| 15:10 | 1 | 131323 | GO | JHENNIFER ALVES SILVA | FEMININO | ATLETISMO | NOVO | T12/F12 | FRD | 2027 |
| 15:20 | 1 | 116723 | GO | MARIA LAURA RIBEIRO AMORIM | FEMININO | ATLETISMO | NOVO | NE | REVISÃO | |
| 15:30 | 1 | 143623 | GO | MARIANA LUIZA TARGINO BARBOZA BORGES | FEMININO | ATLETISMO | NOVO | NE | REVISÃO | |
| 15:40 | 1 | 141923 | GO | MATHEUS HENRIQUE DOS SANTOS DONATO | MASCULINO | ATLETISMO | NOVO | T12/F12 | FRD | 2027 |
| 15:50 | 1 | 090323 | GO | MATHEUS HENRIQUE PINTO | MASCULINO | ATLETISMO | NOVO | NE | REVISÃO | |
| 16:00 | 1 | 115723 | GO | VICTOR GABRIEL AMÉRICO DE OLIVEIRA | MASCULINO | ATLETISMO | NOVO | NE | REVISÃO | |
| 16:10 | 1 | 163123 | TO | BÁRBARA VITÓRIA DA SILVA FONSECA | FEMININO | ATLETISMO | NOVO | NE | REVISÃO | |
| 16:20 | 1 | 158123 | TO | EDUARDO NOVAES BORGES | MASCULINO | ATLETISMO | NOVO | NE | REVISÃO | |
| 16:30 | 1 | 153923 | TO | HUMBERTO GABRIEL SOUSA NUNES | MASCULINO | ATLETISMO | NOVO | T12/F12 | FRD | 2025 |
| 16:40 | 1 | 167123 | TO | JÉSSYCA SOUZA DOS SANTOS | FEMININO | ATLETISMO | NOVO | NE | REVISÃO | |
| 16:50 | 1 | 161923 | TO | PEDRO HENRIQUE SARGES GUIMARÃES | MASCULINO | ATLETISMO | NOVO | T13/F13 | FRD | 2025 |
| 30/ago/23 | | | | | | | | | | |
| 09:00 | 1 | 127223 | MG | ANA ISABELLA COURA ROCHA | FEMININO | ATLETISMO | NOVO | T11/F11 | CONFIRMADO | |
| 09:10 | 1 | 127323 | MG | DAVI LUCCA SANTOS VIEIRA | MASCULINO | ATLETISMO | NOVO | NO SHOW | | |
| 09:20 | 1 | 161223 | MG | ERICK EMMANUEL CANDIDO | MASCULINO | ATLETISMO | NOVO | T11/F11 | FRD | 2027 |
| 09:30 | 1 | 68922 | MG | GABRIELA PERIPATO UNTURA | FEMININO | ATLETISMO | CNC | CNC | REVISÃO | |
| 09:40 | 1 | 64922 | MG | HENRIQUE GABRIEL ROCHA DE SOUZA | MASCULINO | NATAÇÃO | CNC | NE | REVISÃO | |
| 09:50 | 1 | 127123 | MG | ISADORA VITÓRIA SEBASTIANA ROSA FERREIRA | FEMININO | ATLETISMO | NOVO | T11/F11 | FRD | 2027 |
| 10:00 | 1 | 29323 | MG | JOHN KENNEDY SOARES DE SOUZA | MASCULINO | ATLETISMO | NOVO | T13/F13 | REVISÃO | |
| 10:10 | 1 | 133023 | MG | MARCOS VINICIUS PEREIRA DOS SANTOS | MASCULINO | ATLETISMO | NOVO | CNC | REVISÃO | |
| 10:20 | 1 | 138923 | MG | MARIA EDUARDA DO CARMO DE SOUZA | FEMININO | ATLETISMO | NOVO | T11/F11 | FRD | 2027 |
| 10:30 | 1 | 145723 | MG | MARIA EDUARDA FRANKLIN SILVA | FEMININO | ATLETISMO | NOVO | T13/F13 | FRD | 2025 |
| 10:40 | 1 | 69622 | MG | MYRIAN EDUARDA ROQUE | FEMININO | ATLETISMO | CNC | NE | REVISÃO | |
| 10:50 | 1 | 81122 | MG | PEDRO HENRIQUE RAMOS DOS SANTOS | MASCULINO | ATLETISMO | CNC | CNC | REVISÃO | |
| 11:00 | 1 | 79422 | MG | VICTORIO DA SILVA | MASCULINO | ATLETISMO | CNC | CNC | REVISÃO | |
| 11:10 | 1 | 127423 | MG | YUDI ALESSANDRO ELOI | MASCULINO | ATLETISMO | NOVO | T11/F11 | FRD | 2027 |
| 11:20 | 1 | 184023 | MS | ANA LAURA NIEDACK | FEMININO | ATLETISMO | NOVO | T11/F11 | CONFIRMADO | |
| 11:30 | 1 | 177723 | MS | CARLOS EDUARDO ARAUJO DOS SANTOS | MASCULINO | ATLETISMO | NOVO | T11/F11 | CONFIRMADO | |
| 11:40 | 1 | 178523 | MS | EVILIN VILHALVA | FEMININO | ATLETISMO | NOVO | NE | REVISÃO | |
| 11:50 | 1 | 174623 | MS | JEAN CARLOS DE JESUS DA COSTA ROCHA | MASCULINO | ATLETISMO | NOVO | T12/F12 | FRD | 2027 |
| 12:00 | 1 | 176223 | MS | KAUANY VITÓRIA PORTILHO CARDOSO | MASCULINO | ATLETISMO | NOVO | NE | REVISÃO | |
| 12:10 | 1 | 183823 | MS | LETIANE EDIR ALVES ALMEIDA | FEMININO | ATLETISMO | NOVO | T12/F12 | FRD | 2027 |
| 12:20 | 1 | 177623 | MS | MAIKE GABRIEL GRACIANO | MASCULINO | ATLETISMO | NOVO | NE | REVISÃO | |
| 12:30 | 1 | 212022 | MS | VINICIUS DE CASTRO CAMPOS | MASCULINO | ATLETISMO | NOVO | T13/F13 | REVISÃO | |
| 13:30 | 1 | 264922 | MT | ANA CLARA LIMA SIQUEIRA | FEMININO | ATLETISMO | NOVO | T13/F13 | FRD | 2025 |
| 14:00 | 1 | 78323 | BA | DAVY DE JESUS SANTOS | MASCULINO | ATLETISMO | NOVO | T11/F11 | FRD | 2027 |
| 14:10 | 1 | 065423 | AM | SAMUEL GUEDES LIMA GUEDES | MASCULINO | ATLETISMO | NOVO | T11/F11 | FRD | 2027 |
| 14:20 | 1 | 185823 | AC | IANDRA DOS REIS RIBEIRO | FEMININO | NATAÇÃO | NOVO | S11/SB11/SM11 | FRD | 2025 |
| 14:30 | 1 | 203223 | AC | JOÃO GOMES MAGALHÃES JUNIOR | MASCULINO | ATLETISMO | NOVO | T13/F13 | FRD | 2027 |
| 14:40 | 1 | 150423 | AC | JOÃO HENRIQUE FARIAS DOS SANTOS | MASCULINO | ATLETISMO | NOVO | NO SHOW | | |
| 14:50 | 1 | 205023 | AC | LARISSA NAWÁVAI DO NASCIMENTO LIMA | FEMININO | ATLETISMO | NOVO | NO SHOW | | |
| 15:00 | 1 | 103723 | RO | VITOR COSTA PISKOR | MASCULINO | ATLETISMO | NOVO | T11/F11 | FRD | 2027 |



TRANSPORTE

PARTIDAS - 02/09/23 - SÁBADO

| PARTIDAS - TRANSPORTE | | | | | | | | |
|-------------------------------|------------------------|------------|-------|---------------------|---------|-------------------|-------|--|
| NOME | MODALIDADE | DATA | HORA | HORA SAÍDA DO HOTEL | VÔO | HOTEL | LOCAL | TRANSPORTE |
| 37 PESSOAS | DELEGAÇÃO MINAS GERAIS | 02/09/2023 | 05:55 | 01:00 | AZUL | MANHATAN PLAZA | BSB | 01 ÔNIBUS ADAPTADO |
| 30 PESSOAS | DELEGAÇÃO MINAS GERAIS | 02/09/2023 | 06:55 | 01:00 | AZUL | MANHATAN PLAZA | BSB | 01 ÔNIBUS EXECUTIVO E 01 ÔNIBUS ADAPTADO |
| 20 PESSOAS | DELEGAÇÃO MINAS GERAIS | 02/09/2023 | 07:35 | 01:00 | LATAM | MANHATAN PLAZA | BSB | 01 ÔNIBUS EXECUTIVO E 01 ÔNIBUS ADAPTADO |
| CAMILA FRUTUOSO DORNELLE | COMITÊ ORGANIZADOR | 02/09/2023 | 06:35 | 03:00 | LA 3262 | SAN MARCO | BSB | VAN 1 EXECUTIVA |
| SANDRA HONÓRIO DOS SANTOS | COMITÊ ORGANIZADOR | 02/09/2023 | 06:35 | 03:00 | LA 3262 | SAN MARCO | BSB | VAN 1 EXECUTIVA |
| MANOEL CESPEDES DO NASCIMENTO | COMITÊ ORGANIZADOR | 02/09/2023 | 06:35 | 03:00 | LA 3262 | SAN MARCO | BSB | VAN 1 EXECUTIVA |
| JOÃO BATISTA CASCAES | COMITÊ ORGANIZADOR | 02/09/2023 | 08:20 | 05:30 | G 1447 | SAN MARCO | BSB | VAN EXECUTIVA 2 |
| KLEBER CARDONA JUNIOR | COMITÊ ORGANIZADOR | 02/09/2023 | 08:45 | 05:30 | LA 3432 | SAN MARCO | BSB | VAN EXECUTIVA 2 |
| CLÁUDIO DIEHL NOGUEIRA | CLASSIFICADOR | 02/09/2023 | 08:50 | 05:30 | G 1708 | SAN MARCO | BSB | VAN EXECUTIVA 2 |
| THAISA SOUZA DANTAS | CLASSIFICADOR | 02/09/2023 | 08:50 | 05:30 | G 1708 | SAN MARCO | BSB | VAN EXECUTIVA 2 |
| LEIDSON REIS | COMITÊ ORGANIZADOR | 02/09/2023 | 08:55 | 05:30 | LA 3720 | SAN MARCO | BSB | VAN EXECUTIVA 2 |
| 76 PESSOAS | DELEGAÇÃO TOCANTINS | 02/09/2023 | 09:00 | 05:30 | G 1760 | SAN MARCO | BSB | ÔNIBUS EXECUTIVO 2 E 3 |
| 69 PESSOAS | DELEGAÇÃO AMAZONAS | 02/09/2023 | 09:30 | 05:30 | LA 3748 | MERCURE LÍDER | BSB | ÔNIBUS EXECUTIVO 1 E ÔNIBUS ADAPTADO 1 |
| RAMON PEREIRA DE SOUZA | COMITÊ ORGANIZADOR | 02/09/2023 | 09:10 | 06:00 | AD 6001 | SAN MARCO | BSB | VAN EXECUTIVA 1 |
| CAROLINE DE OLIVEIRA PEREIRA | COMITÊ ORGANIZADOR | 02/09/2023 | 09:10 | 06:00 | AD 6001 | SAN MARCO | BSB | VAN EXECUTIVA 1 |
| CAIO DE LIMA ELIAS | COMITÊ ORGANIZADOR | 02/09/2023 | 09:10 | 06:00 | AD 6001 | SAN MARCO | BSB | VAN EXECUTIVA 1 |
| SILVANA CRISTINA DE SOUZA | COMITÊ ORGANIZADOR | 02/09/2023 | 09:10 | 06:00 | AD 6001 | SAN MARCO | BSB | VAN EXECUTIVA 1 |
| RENATA MEDEIROS DOS SANTOS | COMITÊ ORGANIZADOR | 02/09/2023 | 09:10 | 06:00 | AD 6001 | SAN MARCO | BSB | VAN EXECUTIVA 1 |
| FILIPPE LOPES BARBOZA | COMITÊ ORGANIZADOR | 02/09/2023 | 09:10 | 06:00 | AD 6001 | SAN MARCO | BSB | VAN EXECUTIVA 1 |
| CARLOS RENATO CAMARGO | CLASSIFICADOR | 02/09/2023 | 09:50 | 06:00 | LA 3716 | SAN MARCO | BSB | VAN EXECUTIVA 1 |
| 98 PESSOAS | DELEGAÇÃO MINAS GERAIS | 02/09/2023 | 10:25 | 07:00 | AZUL | MANHATAN PLAZA | BSB | ÔNIBUS EXECUTIVO 4, ÔNIBUS EXECUTIVO 5 E VAN ADAPTADA 1 E VAN ADAPTADA 2 |
| 50 PESSOAS | DELEGAÇÃO MATO GROSSO | 02/09/2023 | 10:00 | 07:00 | | KUBITSCHECK PLAZA | BSB | ÔNIBUS EXECUTIVO 6 E ÔNIBUS ADAPTADO, DOBLÔS 1,2 E 3 |
| CAIO MELO DE MOARES | COMITÊ ORGANIZADOR | 02/09/2023 | 10:25 | 07:00 | LA 3784 | SAN MARCO | BSB | VAN EXECUTIVA 1 E VAN EXECUTIVA 2 |
| CAROLINA FERRAZ SILVA | COMITÊ ORGANIZADOR | 02/09/2023 | 10:25 | 07:00 | LA 3730 | SAN MARCO | BSB | VAN EXECUTIVA 1 E VAN EXECUTIVA 2 |
| WILLIAM RAFAEL DO PRADO | COMITÊ ORGANIZADOR | 02/09/2023 | 10:25 | 07:00 | LA 3730 | SAN MARCO | BSB | VAN EXECUTIVA 1 E VAN EXECUTIVA 2 |
| NEUDIR PAULO DAS NEVES | COMITÊ ORGANIZADOR | 02/09/2023 | 10:35 | 07:00 | LA 3009 | SAN MARCO | BSB | VAN EXECUTIVA 1 E VAN EXECUTIVA 2 |
| GESSICA NUNES PEREIRA | COMITÊ ORGANIZADOR | 02/09/2023 | 10:35 | 07:00 | LA 3009 | SAN MARCO | BSB | VAN EXECUTIVA 1 E VAN EXECUTIVA 2 |
| ALLAN DOS SANTOS BRAGA | COMITÊ ORGANIZADOR | 02/09/2023 | 10:35 | 07:00 | LA 3009 | SAN MARCO | BSB | VAN EXECUTIVA 1 E VAN EXECUTIVA 2 |
| LETÍCIA DA SILVA MACIEL | COMITÊ ORGANIZADOR | 02/09/2023 | 10:35 | 07:00 | LA 3009 | SAN MARCO | BSB | VAN EXECUTIVA 1 E VAN EXECUTIVA 2 |
| GILMAR DO NASCIMENTO ROLIM | COMITÊ ORGANIZADOR | 02/09/2023 | 10:35 | 07:00 | LA 3009 | SAN MARCO | BSB | VAN EXECUTIVA 1 E VAN EXECUTIVA 2 |
| ALEXANDRE GALASSI NASCIMENTO | COMITÊ ORGANIZADOR | 02/09/2023 | 10:35 | 07:00 | LA 3009 | SAN MARCO | BSB | VAN EXECUTIVA 1 E VAN EXECUTIVA 2 |
| LETÍCIA PEREIRA VAZ | COMITÊ ORGANIZADOR | 02/09/2023 | 10:35 | 07:00 | LA 3009 | SAN MARCO | BSB | VAN EXECUTIVA 1 E VAN EXECUTIVA 2 |
| TATIANY VIEIRA MONTEIRO | COMITÊ ORGANIZADOR | 02/09/2023 | 10:35 | 07:00 | LA 3009 | SAN MARCO | BSB | VAN EXECUTIVA 1 E VAN EXECUTIVA 2 |



| | | | | | | | | |
|------------------------------|------------------------------|------------|-------|-------|---------|-------------------|-----|--|
| WEDSON LEONARDO DA SILVA | COMITÊ ORGANIZADOR | 02/09/2023 | 10:35 | 07:00 | LA 3009 | SAN MARCO | BSB | VAN EXECUTIVA 1 E VAN EXECUTIVA 2 |
| BRUNA CRISTINA MANOEL | COMITÊ ORGANIZADOR | 02/09/2023 | 10:35 | 07:00 | LA 3009 | SAN MARCO | BSB | VAN EXECUTIVA 1 E VAN EXECUTIVA 2 |
| TIEMI TAKAHASHI | COMITÊ ORGANIZADOR | 02/09/2023 | 10:40 | 07:00 | G 2065 | SAN MARCO | BSB | VAN EXECUTIVA 1 E VAN EXECUTIVA 2 |
| ALESSANDRA FERREIRA DA SILVA | COMITÊ ORGANIZADOR | 02/09/2023 | 11:20 | 07:30 | G 1652 | SAN MARCO | BSB | VAN EXECUTIVA 1 E VAN EXECUTIVA 2 |
| BRUNO PEREIRA PASSOS | COMITÊ ORGANIZADOR | 02/09/2023 | 11:20 | 07:30 | G 1652 | SAN MARCO | BSB | VAN EXECUTIVA 1 E VAN EXECUTIVA 2 |
| EDUARDO DOMINGOS JESUS | COMITÊ ORGANIZADOR | 02/09/2023 | 11:20 | 07:30 | G 1652 | SAN MARCO | BSB | VAN EXECUTIVA 1 E VAN EXECUTIVA 2 |
| ISABELA VERGANI DE OLIVEIRA | COMITÊ ORGANIZADOR | 02/09/2023 | 11:20 | 07:30 | G 1652 | SAN MARCO | BSB | VAN EXECUTIVA 1 E VAN EXECUTIVA 2 |
| 119 PESSOAS | DELEGAÇÃO MATO GROSSO DO SUL | 02/09/2023 | 11:35 | 08:30 | G 1403 | GRAND MERCURE | BSB | ÔNIBUS EXECUTIVO 2 E 3, VAN ADAPTADA 2 E 3 |
| 26 PESSOAS | DELEGAÇÃO BAHIA | 02/09/2023 | 12:15 | 09:30 | GOL | MANHATAN PLAZA | BSB | ÔNIBUS EXECUTIVO 4 |
| JOÃO ANTÔNIO BORGES | COMITÊ ORGANIZADOR | 02/09/2023 | 14:45 | 12:00 | LA 4551 | SAN MARCO | BSB | VAN EXECUTIVA 2 |
| EVELYN SOUSA SILVA | COMITÊ ORGANIZADOR | 02/09/2023 | 14:45 | 12:00 | LA 4551 | SAN MARCO | BSB | VAN EXECUTIVA 2 |
| 63 PESSOAS | DELEGAÇÃO RONDÔNIA | 02/09/2023 | 21:05 | 13:00 | LA 3770 | MERCURE LIDER | BSB | ÔNIBUS EXECUTIVO 4 E ÔNIBUS ADAPTADO |
| MARINEZ LEMOS COSTA | COMITÊ ORGANIZADOR | 02/09/2023 | 17:00 | 14:00 | G 1445 | MANHATAN PLAZA | BSB | VAN EXECUTIVA 1 |
| NATHIELI DOS SANTOS | COMITÊ ORGANIZADOR | 02/09/2023 | 17:00 | 14:00 | G 1445 | SAN MARCO | BSB | VAN EXECUTIVA 1 |
| THAÍS DA SILVA DIAS | COMITÊ ORGANIZADOR | 02/09/2023 | 17:05 | 14:00 | LA 3017 | MERCURE LÍDER | BSB | VAN EXECUTIVA 1 |
| CARLOS AGOSTINHO DA SILVA | COMITÊ ORGANIZADOR | 02/09/2023 | 17:50 | 14:00 | LA 3256 | KUBITSCHECK PLAZA | BSB | VAN EXECUTIVA 1 |
| LUIZ EVARISTA DOS REIS | COMITÊ ORGANIZADOR | 02/09/2023 | 17:50 | 14:00 | LA 3256 | MANHATAN PLAZA | BSB | VAN EXECUTIVA 1 |
| HUMBERTO SILVA PEREIRA | COMITÊ ORGANIZADOR | 02/09/2023 | 19:10 | 16:00 | LA 3023 | SAN MARCO | BSB | VAN EXECUTIVA 2 |
| MATHEUS FAVA BON | COMITÊ ORGANIZADOR | 02/09/2023 | 19:10 | 16:00 | LA 3023 | SAN MARCO | BSB | VAN EXECUTIVA 2 |
| WILKER ALVES CHAVES | COMITÊ ORGANIZADOR | 02/09/2023 | 19:10 | 16:00 | LA 3023 | SAN MARCO | BSB | VAN EXECUTIVA 2 |
| FERNANDO MUALEM COELHO | COMITÊ ORGANIZADOR | 02/09/2023 | 19:10 | 16:00 | LA 3023 | SAN MARCO | BSB | VAN EXECUTIVA 2 |
| MÁRCIO CLÉBER MOREIRA | COMITÊ ORGANIZADOR | 02/09/2023 | 19:10 | 16:00 | LA 3023 | SAN MARCO | BSB | VAN EXECUTIVA 2 |

AMBULÂNCIAS

| AMBULÂNCIAS | | | | |
|----------------------|-------------------|--------------------|---------|--|
| DATA | LOCAL | TIPO | PERÍODO | RESPONSÁVEL |
| 29/08 (TERÇA-FEIRA) | HOTÉIS | AMBULÂNCIA REMOÇÃO | DIURNO | ALESSANDRA FERREIRA DA SILVA (11) 968066772 |
| | | AMBULÂNCIA UTI | NOTURNO | |
| 30/08 (QUARTA-FEIRA) | HOTÉIS | AMBULÂNCIA REMOÇÃO | DIURNO | |
| | | AMBULÂNCIA UTI | NOTURNO | |
| 31/08 (QUINTA-FEIRA) | CIEF | AMBULÂNCIA REMOÇÃO | DIURNO | |
| | CLUBE DO EXÉRCITO | AMBULÂNCIA REMOÇÃO | DIURNO | |
| | HOTÉIS | AMBULÂNCIA UTI | NOTURNO | |
| 01/09 (SEXTA-FEIRA) | CIEF | AMBULÂNCIA REMOÇÃO | DIURNO | |
| | CLUBE DO EXÉRCITO | AMBULÂNCIA REMOÇÃO | DIURNO | |
| | HOTÉIS | AMBULÂNCIA UTI | NOTURNO | |

NOS DIAS DE COMPETIÇÃO TEREMOS UMA AMBULÂNCIA REMOÇÃO EM CADA LOCAL DE COMPETIÇÃO DAS 7 ÀS 19 HORAS. DURANTE O TODO PERÍODO NOTURNO TEREMOS 1 AMBULÂNCIA UTI REALIZANDO A RONDA ENTRE OS HOTÉIS DAS 19H ÀS 7H.

| HOSPITAL REFERÊNCIA | |
|---------------------|--|
| HOSPITAL | ENDEREÇO |
| HOSPITAL DE BASE | SMHS - ÁREA ESPACIAL - QUADRA 101 - TRAUMA |
| HRAM | SETOR MÉDICO - QUADRA 2 - CLÍNICA MÉDICA |



ANEXO 1

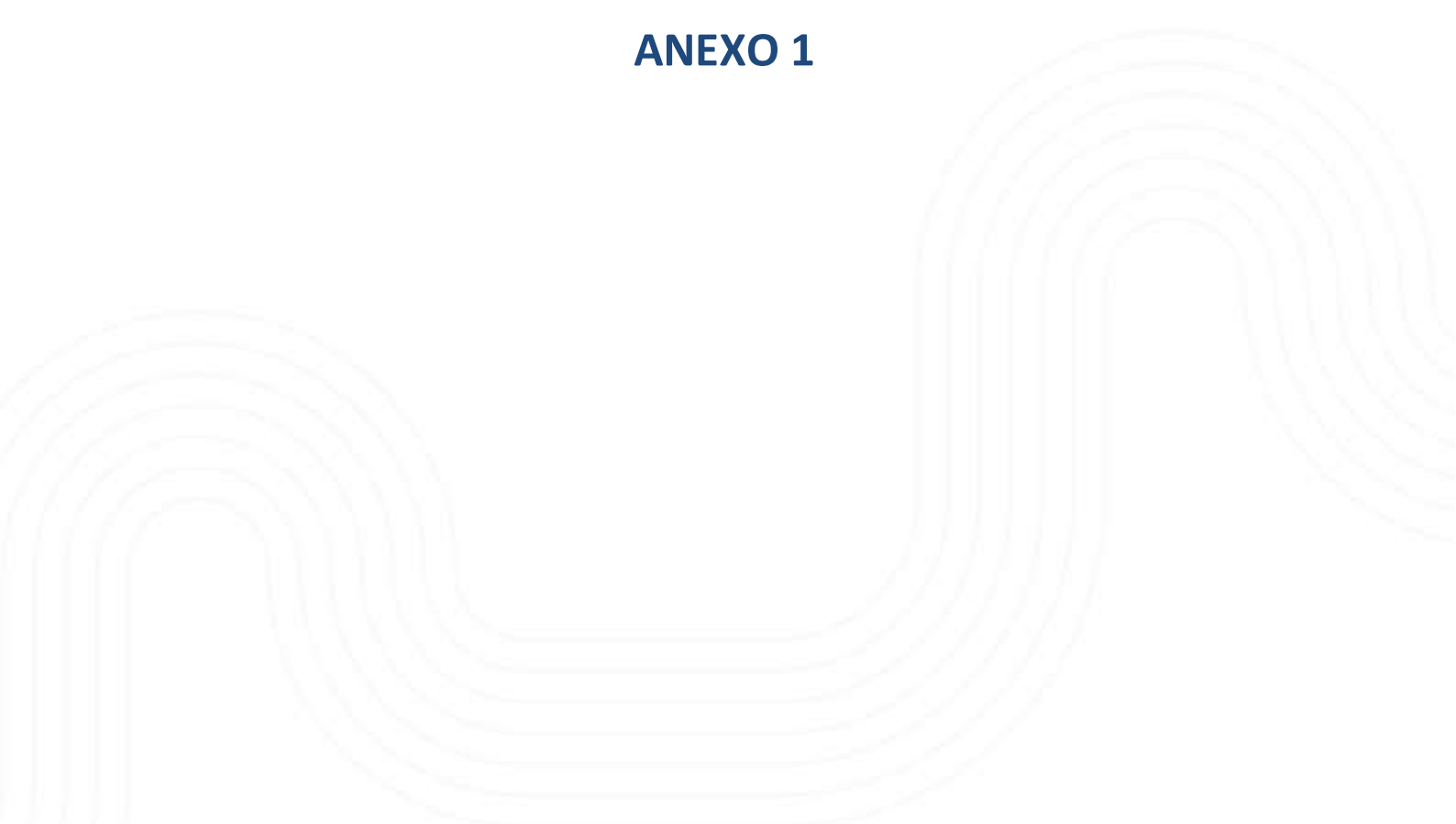



QUADRO DE MEDALHAS

| CLUBE | OURO | PRATA | BRONZE | TOTAL |
|-------|------|-------|--------|-------|
| MG | 93 | 50 | 22 | 165 |
| MS | 63 | 29 | 13 | 105 |
| TO | 48 | 25 | 8 | 81 |
| GO | 44 | 18 | 13 | 75 |
| RO | 31 | 10 | 10 | 51 |
| MT | 23 | 17 | 1 | 41 |
| AM | 22 | 9 | 5 | 36 |
| DF | 14 | 19 | 12 | 45 |
| RR | 10 | 4 | 3 | 17 |
| BA | 5 | 4 | 1 | 10 |
| AC | 2 | 3 | 5 | 10 |
| PI | 0 | 1 | 4 | 5 |



01 de Set de 2023 17:01

PARALIMPÍADAS ESCOLARES REGIONAL BRASÍLIA 2023

Período do Evento: de 29/08/2023 à 02/09/2023

60M - FEMININO - T11 - SUB14 - RESULTADO OFICIAL - 31/08/2023 08:42

Temperatura: 23° / 23°

Umidade: 62 a 62

0.5

| Abrangência | Recorde | Classe | SDMS | Atleta | Local | Data |
|-----------------|----------|--------|------|---------------------|-----------|------------|
| RECORDE ESCOLAR | 00:09.92 | T11 | | KELIANNY DOS SANTOS | SÃO PAULO | 18/11/2018 |

| Pos | Raia | Série | Atleta | Classe | Dt Nascimento | Clube | UF | Marca | Vento | R | IM | ITC | JSTF |
|-----|------|-------|--|--------|---------------|-------|----|----------|---------|---|----|---------|------|
| 1 | 3 | | ANNA JULIA RODRIGUES DE SOUZA | T11 | 04/03/2011 | GO | GO | 00:11.04 | 0.5 m/s | | - | 134.782 | |
| 2 | 5 | | ISADORA VITÓRIA SEBASTIANA ROSA FERREIRA | T11 | 20/03/2011 | MG | MG | 00:16.76 | 0.5 m/s | | - | 88.782 | |
| 3 | 7 | | MARIA EDUARDA DO CARMO DE SOUZA | T11 | 18/04/2011 | MG | MG | 00:21.49 | 0.5 m/s | | - | 69.241 | |





01 de Set de 2023 17:01

PARALIMPÍADAS ESCOLARES REGIONAL BRASÍLIA 2023

Período do Evento: de 29/08/2023 à 02/09/2023

60M - FEMININO - T12 - SUB14 - RESULTADO OFICIAL - 31/08/2023 08:42

Temperatura: 23° / 23°

Umidade: 62 a 62

0.5

| Abrangência | Recorde | Classe | SDMS | Atleta | Local | Data |
|-----------------|----------|--------|------|-------------------------------|-----------|------------|
| RECORDE ESCOLAR | 00:10.38 | T12 | | ANTÔNIA CAVALCANTI DOS SANTOS | SÃO PAULO | 23/11/2022 |

| Pos | Raia | Série | Atleta | Classe | Dt Nascimento | Clube | UF | Marca | Vento | R | IM | ITC | JSTF |
|-----|------|-------|-----------------------|--------|---------------|-------|----|----------|---------|---|----|---------|------|
| 1 | 1 | | JHENNIFER ALVES SILVA | T12 | 30/12/2011 | GO | GO | 00:10.78 | 0.5 m/s | | - | 144.434 | |





01 de Set de 2023 17:01

PARALIMPÍADAS ESCOLARES REGIONAL BRASÍLIA 2023

Período do Evento: de 29/08/2023 à 02/09/2023

60M - FEMININO - T13 - SUB14 - RESULTADO OFICIAL - 31/08/2023 08:48

Temperatura: 22° / 22°

Umidade: 67 a 67

0.5

| Abrangência | Recorde | Classe | SDMS | Atleta | Local | Data |
|-----------------|----------|--------|------|----------------------------|-----------|------------|
| RECORDE ESCOLAR | 00:11.74 | T13 | | MARIA ELIZA DE SOUZA NEVES | SÃO PAULO | 18/11/2019 |

| Pos | Raia | Série | Atleta | Classe | Dt Nascimento | Clube | UF | Marca | Vento | R | IM | ITC | JSTF |
|-----|------|-------|-------------------------|--------|---------------|-------|----|----------|---------|----|----|---------|------|
| 1 | 4 | | ANA CLARA LIMA SIQUEIRA | T13 | 04/04/2012 | MT | MT | 00:11.44 | 0.5 m/s | RE | - | 153.933 | |





01 de Set de 2023 17:01

PARALIMPÍADAS ESCOLARES REGIONAL BRASÍLIA 2023

Período do Evento: de 29/08/2023 à 02/09/2023

60M - FEMININO - T21 - SUB14 - RESULTADO OFICIAL - 31/08/2023 08:48

Temperatura: 22° / 22°

Umidade: 67 a 67

0.5

| Pos | Raia | Série | Atleta | Classe | Dt Nascimento | Clube | UF | Marca | Vento | R | IM | ITC | JSTF |
|-----|------|-------|---------------------------------|--------|---------------|-------|----|----------|---------|---|----|-------|------|
| 1 | 5 | | MARIA EDUARDA ALMEIDA FERNANDES | T21 | 15/05/2010 | MG | MG | 00:18.94 | 0.5 m/s | | - | 0.000 | |





01 de Set de 2023 17:01

PARALIMPÍADAS ESCOLARES REGIONAL BRASÍLIA 2023

Período do Evento: de 29/08/2023 à 02/09/2023

60M - FEMININO - T35 - SUB14 - RESULTADO OFICIAL - 31/08/2023 08:48

Temperatura: 22° / 22°

Umidade: 67 a 67

0.5

| Abrangência | Recorde | Classe | SDMS | Atleta | Local | Data |
|-----------------|----------|--------|------|-------------------------------------|-----------|------------|
| RECORDE ESCOLAR | 00:12.35 | T35 | | RUTH VITORIA DO NASCIMENTO FERREIRA | SÃO PAULO | 23/11/2022 |

| Pos | Raia | Série | Atleta | Classe | Dt Nascimento | Clube | UF | Marca | Vento | R | IM | ITC | JSTF |
|-----|------|-------|-----------------------------|--------|---------------|-------|----|----------|---------|----|----|---------|------|
| 1 | 6 | | REGINA MARIA PINTO DA SILVA | T35 | 23/02/2010 | MG | MG | 00:11.08 | 0.5 m/s | RE | - | 167.238 | |
| 2 | 3 | | ANA BEATRIZ NUNES DE SOUZA | T35 | 24/03/2011 | DF | DF | 00:17.26 | 0.5 m/s | | - | 107.358 | |





01 de Set de 2023 17:01

PARALIMPÍADAS ESCOLARES REGIONAL BRASÍLIA 2023

Período do Evento: de 29/08/2023 à 02/09/2023

60M - FEMININO - T36 - SUB14 - RESULTADO OFICIAL - 31/08/2023 08:48

Temperatura: 22° / 22°

Umidade: 67 a 67

0.5

| Abrangência | Recorde | Classe | SDMS | Atleta | Local | Data |
|-----------------|----------|--------|------|--------------------------|-----------|------------|
| RECORDE ESCOLAR | 00:12.90 | T36 | | EMILY VITORIA MONTEGIOCA | SÃO PAULO | 18/11/2018 |

| Pos | Raia | Série | Atleta | Classe | Dt Nascimento | Clube | UF | Marca | Vento | R | IM | ITC | JSTF |
|-----|------|-------|-----------------------------|--------|---------------|-------|----|----------|---------|----|----|---------|------|
| 1 | 8 | | EVELLY VITÓRIA RIBEIRO | T36 | 23/06/2011 | TO | TO | 00:12.72 | 0.5 m/s | RE | - | 152.122 | |
| 2 | 7 | | ANA LUIZA SOARES LOPES | T36 | 20/11/2012 | GO | GO | 00:16.57 | 0.5 m/s | | - | 116.777 | |
| 3 | 2 | | VITÓRYA WELLEN SILVA XAVIER | T36 | 27/06/2010 | RO | RO | 00:18.01 | 0.5 m/s | | - | 107.440 | |





01 de Set de 2023 17:01

PARALIMPÍADAS ESCOLARES REGIONAL BRASÍLIA 2023

Período do Evento: de 29/08/2023 à 02/09/2023

60M - FEMININO - T37 - SUB14 - RESULTADO OFICIAL - 31/08/2023 08:54

Temperatura: 22° / 22°

Umidade: 67 a 67

0.5

| Abrangência | Recorde | Classe | SDMS | Atleta | Local | Data |
|-----------------|----------|--------|------|---------------------|-----------|------------|
| RECORDE ESCOLAR | 00:10.09 | T37 | | VICENZA MILLEO BINI | SÃO PAULO | 23/11/2022 |

| Pos | Raia | Série | Atleta | Classe | Dt Nascimento | Clube | UF | Marca | Vento | R | IM | ITC | JSTF |
|-----|------|-------|---------------------------------------|--------|---------------|-------|----|----------|---------|---|----|---------|------|
| 1 | 3 | | ANA JÚLIA TEIXEIRA ALVES | T37 | 16/06/2012 | DF | DF | 00:11.35 | 0.5 m/s | | - | 133.303 | |
| 2 | 4 | | SARAH DE SOUSA LIMA | T37 | 21/05/2010 | TO | TO | 00:11.42 | 0.5 m/s | | - | 132.486 | |
| 3 | 6 | | JULLYA VITÓRIA TEIXEIRA DO NASCIMENTO | T37 | 26/10/2012 | GO | GO | 00:12.55 | 0.5 m/s | | - | 120.557 | |
| 4 | 7 | | YUKARI KAMILLY CLEMENTE MORI | T37 | 21/01/2012 | DF | DF | 00:12.56 | 0.5 m/s | | - | 120.461 | |
| 5 | 5 | | DEIZA FRANÇA DO NASCIMENTO | T37 | 17/11/2011 | TO | TO | 00:16.73 | 0.5 m/s | | - | 90.436 | |





01 de Set de 2023 17:01

PARALIMPÍADAS ESCOLARES REGIONAL BRASÍLIA 2023

Período do Evento: de 29/08/2023 à 02/09/2023

60M - FEMININO - T44 - SUB14 - RESULTADO OFICIAL - 31/08/2023 09:00

Temperatura: 22° / 22°

Umidade: 67 a 67

0.3

| Pos | Raia | Série | Atleta | Classe | Dt Nascimento | Clube | UF | Marca | Vento | R | IM | ITC | JSTF |
|-----|------|-------|-------------------------------|--------|---------------|-------|----|----------|---------|---|----|---------|------|
| 1 | 5 | | EDIVANEIDE SILVA DOS SANTOS | T44 | 30/12/2010 | TO | TO | 00:10.30 | 0.3 m/s | | - | 110.582 | |
| 2 | 4 | | RAFAELA NANTES DA SILVA VIOLA | T44 | 04/01/2010 | MT | MT | 00:13.04 | 0.3 m/s | | - | 87.346 | |





01 de Set de 2023 17:01

PARALIMPÍADAS ESCOLARES REGIONAL BRASÍLIA 2023

Período do Evento: de 29/08/2023 à 02/09/2023

60M - FEMININO - T47 - SUB14 - RESULTADO OFICIAL - 31/08/2023 09:00

Temperatura: 22° / 22°

Umidade: 67 a 67

0.3

| Abrangência | Recorde | Classe | SDMS | Atleta | Local | Data |
|-----------------|----------|--------|------|----------------------------------|-----------|------------|
| RECORDE ESCOLAR | 00:09.61 | T47 | | BIANCA GABRIELLE GARCIA FERREIRA | SÃO PAULO | 23/11/2022 |

| Pos | Raia | Série | Atleta | Classe | Dt Nascimento | Clube | UF | Marca | Vento | R | IM | ITC | JSTF |
|-----|------|-------|-------------------------------|--------|---------------|-------|----|----------|---------|---|----|---------|------|
| 1 | 6 | | MARIA LUIZA BATISTA GUIMARÃES | T47 | 28/12/2012 | MG | MG | 00:10.71 | 0.3 m/s | | - | 134.640 | |
| 2 | 3 | | JOICE SOUZA SANTOS | T47 | 24/06/2011 | MS | MS | 00:12.76 | 0.3 m/s | | - | 113.009 | |





01 de Set de 2023 17:01

PARALIMPÍADAS ESCOLARES REGIONAL BRASÍLIA 2023

Período do Evento: de 29/08/2023 à 02/09/2023

60M - FEMININO - T63 - SUB14 - RESULTADO OFICIAL - 31/08/2023 09:00

Temperatura: 22° / 22°

Umidade: 67 a 67

0.3

| Pos | Raia | Série | Atleta | Classe | Dt Nascimento | Clube | UF | Marca | Vento | R | IM | ITC | JSTF |
|-----|------|-------|-------------------------------|--------|---------------|-------|----|-------|---------|---|----|-----|------|
| - | 7 | | LETICIA DAVINY SOUZA DO CARMO | T63 | 13/05/2011 | MG | MG | DNS | 0.3 m/s | | - | | |





01 de Set de 2023 17:01

PARALIMPÍADAS ESCOLARES REGIONAL BRASÍLIA 2023

Período do Evento: de 29/08/2023 à 02/09/2023

60M - FEMININO - T34 - SUB14 - RESULTADO OFICIAL - 31/08/2023 09:06

Temperatura: 22° / 22°

Umidade: 67 a 67

0.6

| Abrangência | Recorde | Classe | SDMS | Atleta | Local | Data |
|-----------------|----------|--------|------|---------------------------------|-----------|------------|
| RECORDE ESCOLAR | 00:21.45 | T34 | | YASMIM GABRIELLY SANTOS MARTINS | SÃO PAULO | 23/11/2022 |

| Pos | Raia | Série | Atleta | Classe | Dt Nascimento | Clube | UF | Marca | Vento | R | IM | ITC | JSTF |
|-----|------|-------|------------------------------|--------|---------------|-------|----|----------|---------|---|----|---------|------|
| 1 | 3 | | ELIZABETE DA SILVA RODRIGUES | T34 | 05/05/2010 | DF | DF | 00:30.94 | 0.6 m/s | | - | 104.007 | |





01 de Set de 2023 17:01

PARALIMPÍADAS ESCOLARES REGIONAL BRASÍLIA 2023

Período do Evento: de 29/08/2023 à 02/09/2023

60M - FEMININO - T54 - SUB14 - RESULTADO OFICIAL - 31/08/2023 09:06

Temperatura: 22° / 22°

Umidade: 67 a 67

0.6

| Abrangência | Recorde | Classe | SDMS | Atleta | Local | Data |
|-----------------|----------|--------|------|---------------------------|-----------|------------|
| RECORDE ESCOLAR | 00:18.29 | T54 | | MAISA FERREIRA DOS SANTOS | SÃO PAULO | 18/11/2019 |

| Pos | Raia | Série | Atleta | Classe | Dt Nascimento | Clube | UF | Marca | Vento | R | IM | ITC | JSTF |
|-----|------|-------|-------------------------------|--------|---------------|-------|----|----------|---------|---|----|---------|------|
| 1 | 6 | | MARIA CECÍLIA IZÍDIO DA SILVA | T54 | 05/06/2012 | RR | RR | 00:26.75 | 0.6 m/s | | - | 102.579 | |





01 de Set de 2023 17:01

PARALIMPÍADAS ESCOLARES REGIONAL BRASÍLIA 2023

Período do Evento: de 29/08/2023 à 02/09/2023

60M - MASCULINO - T12 - SUB14 - RESULTADO OFICIAL - 31/08/2023 08:12

Temperatura: 23° / 23°

Umidade: 62 a 62

0.6

| Abrangência | Recorde | Classe | SDMS | Atleta | Local | Data |
|-----------------|----------|--------|------|----------------------|-----------|------------|
| RECORDE ESCOLAR | 00:08.58 | T12 | | BRUNO ALVES DA SILVA | SÃO PAULO | 23/11/2022 |

| Pos | Raia | Série | Atleta | Classe | Dt Nascimento | Clube | UF | Marca | Vento | R | IM | ITC | JSTF |
|-----|------|-------|-------------------------------------|--------|---------------|-------|----|----------|---------|---|----|---------|------|
| 1 | 3 | | RAFAEL BUENO RIBEIRO | T12 | 04/08/2011 | GO | GO | 00:09.74 | 0.6 m/s | | - | 132.135 | |
| 2 | 7 | | JEAN CARLOS DE JESUS DA COSTA ROCHA | T12 | 23/11/2011 | MS | MS | 00:11.03 | 0.6 m/s | | - | 116.681 | |
| 3 | 5 | | HUMBERTO GABRIEL SOUSA NUNES | T12 | 17/09/2010 | TO | TO | 00:11.24 | 0.6 m/s | | - | 114.501 | |



01 de Set de 2023 17:01

PARALIMPÍADAS ESCOLARES REGIONAL BRASÍLIA 2023

Período do Evento: de 29/08/2023 à 02/09/2023

60M - MASCULINO - T13 - SUB14 - RESULTADO OFICIAL - 31/08/2023 08:06

Temperatura: 23° / 23°

Umidade: 62 a 62

0.6

| Abrangência | Recorde | Classe | SDMS | Atleta | Local | Data |
|-----------------|----------|--------|------|-------------------------------------|-----------|------------|
| RECORDE ESCOLAR | 00:08.62 | T13 | | THALLYSSON ENRICK NUNES DE OLIVEIRA | SÃO PAULO | 18/11/2019 |

| Pos | Raia | Série | Atleta | Classe | Dt Nascimento | Clube | UF | Marca | Vento | R | IM | ITC | JSTF |
|-----|------|-------|------------------------------|--------|---------------|-------|----|----------|---------|---|----|---------|------|
| 1 | 1 | | JOHN KENNEDY SOARES DE SOUZA | T13 | 03/12/2010 | MG | MG | 00:09.28 | 0.6 m/s | | - | 139.331 | |
| 2 | 2 | | PEDRO FELIPE LOPES PEREIRA | T13 | 27/07/2011 | TO | TO | 00:10.29 | 0.6 m/s | | - | 125.655 | |





01 de Set de 2023 17:01

PARALIMPÍADAS ESCOLARES REGIONAL BRASÍLIA 2023

Período do Evento: de 29/08/2023 à 02/09/2023

60M - MASCULINO - T21 - SUB14 - RESULTADO OFICIAL - 31/08/2023 08:24

Temperatura: 23° / 23°

Umidade: 62 a 62

0.3

| Pos | Raia | Série | Atleta | Classe | Dt Nascimento | Clube | UF | Marca | Vento | R | IM | ITC | JSTF |
|-----|------|-------|---------------------------------------|--------|---------------|-------|----|----------|---------|---|----|-------|------|
| 1 | 4 | | MIGUEL BENAIA JULIO MORAIS | T21 | 01/06/2012 | MG | MG | 00:11.98 | 0.3 m/s | | - | 0.000 | |
| 2 | 5 | | MARCOS PAULO MARTINS CARVALHO RIBEIRO | T21 | 21/03/2012 | TO | TO | 00:15.56 | 0.3 m/s | | - | 0.000 | |
| 3 | 3 | | YAN KHALIL DE OLIVEIRA MARQUES | T21 | 30/03/2011 | DF | DF | 00:15.59 | 0.3 m/s | | - | 0.000 | |
| 4 | 7 | | GABRIEL ARTHUR DOS SANTOS VALEJO | T21 | 26/02/2012 | MS | MS | 00:16.46 | 0.3 m/s | | - | 0.000 | |
| - | 6 | | GABRIEL HENRIQUE DE JESUS | T21 | 07/09/2010 | GO | GO | DNS | 0.3 m/s | | - | | |





01 de Set de 2023 17:01

PARALIMPÍADAS ESCOLARES REGIONAL BRASÍLIA 2023

Período do Evento: de 29/08/2023 à 02/09/2023

60M - MASCULINO - T35 - SUB14 - RESULTADO OFICIAL - 31/08/2023 08:30

Temperatura: 23° / 23°

Umidade: 62 a 62

1.4

| Abrangência | Recorde | Classe | SDMS | Atleta | Local | Data |
|-----------------|----------|--------|------|-------------------------------------|-----------|------------|
| RECORDE ESCOLAR | 00:10.58 | T35 | | GABRIEL APARECIDO VIDICA DE CAMARGO | SÃO PAULO | 23/11/2022 |

| Pos | Raia | Série | Atleta | Classe | Dt Nascimento | Clube | UF | Marca | Vento | R | IM | ITC | JSTF |
|-----|------|-------|------------------------------|--------|---------------|-------|----|----------|---------|----|----|---------|------|
| 1 | 7 | | JOÃO MANOEL MORAES RAMOS | T35 | 29/10/2010 | MS | MS | 00:09.42 | 1.4 m/s | RE | - | 168.471 | |
| 2 | 4 | | RYAN DEYVITH PEREIRA SOARES | T35 | 30/03/2012 | DF | DF | 00:11.11 | 1.4 m/s | | - | 142.844 | |
| 3 | 5 | | VITOR HUGO SOUZA DE OLIVEIRA | T35 | 16/01/2011 | AC | AC | 00:11.75 | 1.4 m/s | | - | 135.063 | |
| 4 | 6 | | EDIVAN SOUSA PINHEIRO | T35 | 11/07/2012 | TO | TO | 00:13.92 | 1.4 m/s | | - | 114.008 | |
| 5 | 3 | | YARLE FELIX DA SILVA | T35 | 27/05/2011 | DF | DF | 00:16.93 | 1.4 m/s | | - | 93.738 | |





01 de Set de 2023 17:01

PARALIMPÍADAS ESCOLARES REGIONAL BRASÍLIA 2023

Período do Evento: de 29/08/2023 à 02/09/2023

60M - MASCULINO - T44 - SUB14 - RESULTADO OFICIAL - 31/08/2023 08:30

Temperatura: 23° / 23°

Umidade: 62 a 62

1.4

| Abrangência | Recorde | Classe | SDMS | Atleta | Local | Data |
|-----------------|----------|--------|------|-----------------------------|-----------|------------|
| RECORDE ESCOLAR | 00:09.63 | T44 | | JOSE MARIANO DE SALES SILVA | SÃO PAULO | 18/11/2019 |

| Pos | Raia | Série | Atleta | Classe | Dt Nascimento | Clube | UF | Marca | Vento | R | IM | ITC | JSTF |
|-----|------|-------|---|--------|---------------|-------|----|----------|---------|---|----|---------|------|
| 1 | 8 | | WELLINGTON CARLOS BARBOSA SOUZA BARBOSA | T44 | 25/03/2011 | AM | AM | 00:09.68 | 1.4 m/s | | - | 149.276 | |
| 2 | 2 | | ALDAIRES FILHO SOUSA BORGES | T44 | 06/10/2012 | TO | TO | 00:27.53 | 1.4 m/s | | - | 52.488 | |





01 de Set de 2023 17:01

PARALIMPÍADAS ESCOLARES REGIONAL BRASÍLIA 2023

Período do Evento: de 29/08/2023 à 02/09/2023

60M - MASCULINO - T47 - SUB14 - RESULTADO OFICIAL - 31/08/2023 08:24

Temperatura: 23° / 23°

Umidade: 62 a 62

0.3

| Abrangência | Recorde | Classe | SDMS | Atleta | Local | Data |
|-----------------|----------|--------|------|--------------------------|-------|------------|
| RECORDE ESCOLAR | 00:08.50 | T47 | | KAYKE BRUNO LIRA MODESTO | BELÉM | 10/08/2023 |

| Pos | Raia | Série | Atleta | Classe | Dt Nascimento | Clube | UF | Marca | Vento | R | IM | ITC | JSTF |
|-----|------|-------|----------------------------------|--------|---------------|-------|----|----------|---------|---|----|---------|------|
| 1 | 8 | | VICTOR CEZAR FONSECA CORREIA | T46 | 25/11/2010 | MG | MG | 00:09.79 | 0.3 m/s | | - | 134.831 | |
| 2 | 1 | | PEDRO CAETANO FIGUEIREDO BARBOSA | T47 | 22/01/2012 | MG | MG | 00:10.09 | 0.3 m/s | | - | 127.849 | |
| 3 | 2 | | PEDRO HENRIQUE GOMES CARVALHO | T46 | 04/09/2011 | MG | MG | 00:11.13 | 0.3 m/s | | - | 118.598 | |



01 de Set de 2023 17:01

PARALIMPÍADAS ESCOLARES REGIONAL BRASÍLIA 2023

Período do Evento: de 29/08/2023 à 02/09/2023

60M - MASCULINO - T54 - SUB14 - RESULTADO OFICIAL - 31/08/2023 08:36

Temperatura: 24° / 25°

Umidade: 52 a 52

0.6

| Abrangência | Recorde | Classe | SDMS | Atleta | Local | Data |
|-----------------|----------|--------|------|------------------------|-----------|------------|
| RECORDE ESCOLAR | 00:14.27 | T54 | | GEOVANNE AMORIM FARIAS | SÃO PAULO | 25/05/2023 |

| Pos | Raia | Série | Atleta | Classe | Dt Nascimento | Clube | UF | Marca | Vento | R | IM | ITC | JSTF |
|-----|------|-------|-----------------------------|--------|---------------|-------|----|----------|---------|---|----|---------|------|
| 1 | 4 | | JOÃO MARCOS DA SILVA CAMPOS | T54 | 10/04/2012 | MT | MT | 00:16.42 | 0.6 m/s | | - | 130.694 | |
| 2 | 6 | | FRANCISCO GRABOSKI | T54 | 13/06/2010 | GO | GO | 00:16.77 | 0.6 m/s | | - | 127.966 | |
| 3 | 7 | | JOÃO LUCAS CARVALHO MARTINS | T54 | 13/11/2011 | MG | MG | 00:20.18 | 0.6 m/s | | - | 106.342 | |
| 4 | 5 | | ISAQUE OLIVEIRA DOS SANTOS | T54 | 01/09/2011 | MG | MG | 00:20.78 | 0.6 m/s | | - | 103.272 | |





Resultado Oficial Atletismo

01 de Set de 2023 17:05

PARALIMPÍADAS ESCOLARES REGIONAL BRASÍLIA 2023

CTPB

60M - MASCULINO - T11 - SUB14 - RESULTADO OFICIAL

Temperatura: 29° / 29°

Umidade: 63 a 63

Vento Série 1: -0.5

Vento Série 2: 0.6

| Abrangência | Recorde | Classe | SDMS | Atleta | Local | Data |
|-----------------|----------|--------|------|--------------------------------|-----------|------------|
| RECORDE ESCOLAR | 00:09.87 | T11 | | JOSÉ EDUARDO DE ALMEIDA SANTOS | SÃO PAULO | 18/11/2019 |

| Pos | Raia | Série | Atleta | Classe | Dt Nasc. | Clube | UF | Marca | R | IM | ITC | JSTF |
|-----|------|-------|----------------------------------|--------|------------|-------|----|----------|---|----|--------|---------|
| 1 | 5 | 2 | LUCAS DE SOUZA SOBRINHO | T11 | 15/10/2010 | GO | GO | 00:11.34 | | - | 130,51 | |
| 2 | 7 | 2 | DAVY DE JESUS SANTOS | T11 | 02/04/2012 | BA | BA | 00:12.11 | | - | 122,21 | |
| 3 | 3 | 1 | ERICK EMMANUEL CANDIDO | T11 | 28/06/2011 | MG | MG | 00:14.49 | | - | 102,14 | |
| - | 5 | 1 | CARLOS EDUARDO ARAUJO DOS SANTOS | T11 | 31/01/2011 | MS | MS | DQ | | - | | rt 19.4 |
| - | 3 | 2 | ALEX SOUSA | T11 | 14/08/2010 | GO | GO | DNS | | - | | |



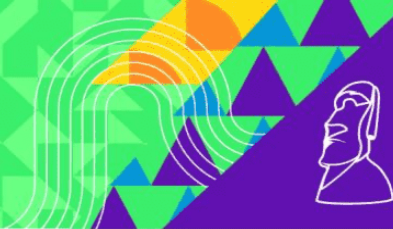

Resultado Oficial Atletismo

01 de Set de 2023 17:05

PARALIMPÍADAS ESCOLARES REGIONAL BRASÍLIA 2023

CTPB

60M - MASCULINO - T37 - SUB14 - RESULTADO OFICIAL

Temperatura: 29° / 29°

Umidade: 63 a 63

Vento Série 1: -0.5

Vento Série 2: 1.1

| Abrangência | Recorde | Classe | SDMS | Atleta | Local | Data |
|-----------------|----------|--------|------|-----------------------------|-----------|------------|
| RECORDE ESCOLAR | 00:09.55 | T37 | | JOÃO OTÁVIO ESPOSITO BELINI | SÃO PAULO | 23/11/2022 |

| Pos | Raia | Série | Atleta | Classe | Dt Nasc. | Clube | UF | Marca | R | IM | ITC | JSTF |
|-----|------|-------|---------------------------------|--------|------------|-------|----|----------|----|----|--------|------|
| 1 | 8 | 1 | JOÃO OTÁVIO ESPOSITO BELINI | T37 | 10/02/2010 | MS | MS | 00:09.40 | RE | - | 152,45 | |
| 2 | 7 | 2 | BRUNO HENRIQUE ALVES DOS SANTOS | T37 | 14/03/2010 | GO | GO | 00:10.39 | | - | 137,92 | |
| 3 | 1 | 2 | ABNER RIBEIRO ANDRADE | T37 | 22/03/2011 | TO | TO | 00:10.65 | | - | 134,55 | |
| 4 | 7 | 1 | KAWAN JOSE DE GODOI SOUZA | T37 | 17/09/2010 | RO | RO | 00:10.99 | | - | 130,39 | |
| 5 | 2 | 2 | HEITOR SANTANA DE SÁ | T37 | 01/11/2012 | TO | TO | 00:11.80 | | - | 121,44 | |
| 6 | 4 | 2 | EMANUEL SANTOS AREDA | T37 | 27/04/2010 | MG | MG | 00:12.27 | | - | 116,79 | |
| 7 | 8 | 2 | LWANDYSON BARBOSA NUNES | T37 | 05/11/2011 | TO | TO | 00:13.02 | | - | 110,06 | |
| 8 | 6 | 2 | RAPHAEL ASSIS LEITE DE CASTRO | T37 | 22/06/2010 | MG | MG | 00:13.16 | | - | 108,89 | |
| 9 | 5 | 2 | PEDRO HENRIQUE DE OLIVEIRA | T37 | 05/08/2012 | MG | MG | 00:16.14 | | - | 88,79 | |
| 10 | 3 | 2 | JOSUÉ CARVALHO VIANA | T37 | 04/01/2011 | DF | DF | 00:18.07 | | - | 79,30 | |
| 11 | 2 | 1 | FELIPE SILVA CASTRO | T37 | 25/11/2010 | DF | DF | 00:23.17 | | - | 61,85 | |



01 de Set de 2023 17:01

PARALIMPÍADAS ESCOLARES REGIONAL BRASÍLIA 2023

Período do Evento: de 29/08/2023 à 02/09/2023

75M - FEMININO - T11 - SUB16 - RESULTADO OFICIAL - 31/08/2023 09:54

Temperatura: 24° / 24°

Umidade: 65 a 65

0.7

| Abrangência | Recorde | Classe | SDMS | Atleta | Local | Data |
|-----------------|----------|--------|------|---------------------|-----------|------------|
| RECORDE ESCOLAR | 00:11.55 | T11 | | KELIANNY DOS SANTOS | SÃO PAULO | 18/11/2019 |

| Pos | Raia | Série | Atleta | Classe | Dt Nascimento | Clube | UF | Marca | Vento | R | IM | ITC | JSTF |
|-----|------|-------|--------------------------------|--------|---------------|-------|----|----------|-------|---|----|---------|------|
| 1 | 7 | | KETLYN JULIA DE OLIVEIRA SILVA | T11 | 07/03/2009 | MG | MG | 00:13.17 | 0.7 | | - | 131.511 | |
| 2 | 1 | | ANA LUIZA SILVA FERNANDES | T11 | 09/11/2008 | DF | DF | 00:13.89 | 0.7 | | - | 124.694 | |
| 3 | 5 | | ANA ISABELLA COURA ROCHA | T11 | 18/09/2008 | MG | MG | 00:15.25 | 0.7 | | - | 113.573 | |
| 4 | 3 | | ANA LAURA NIEDACK | T11 | 04/07/2008 | MS | MS | 00:17.03 | 0.7 | | - | 101.702 | |



01 de Set de 2023 17:01

PARALIMPÍADAS ESCOLARES REGIONAL BRASÍLIA 2023

Período do Evento: de 29/08/2023 à 02/09/2023

75M - FEMININO - T12 - SUB16 - RESULTADO OFICIAL - 31/08/2023 10:00

Temperatura: 23° / 23°

Umidade: 62 a 62

0.5

| Abrangência | Recorde | Classe | SDMS | Atleta | Local | Data |
|-----------------|----------|--------|------|-----------------------------------|-----------|------------|
| RECORDE ESCOLAR | 00:11.59 | T12 | | HÁVILLA VITÓRIA SOARES MARINHEIRO | SÃO PAULO | 18/11/2019 |

| Pos | Raia | Série | Atleta | Classe | Dt Nascimento | Clube | UF | Marca | Vento | R | IM | ITC | JSTF |
|-----|------|-------|--------------------------|--------|---------------|-------|----|----------|---------|---|----|---------|------|
| 1 | 3 | | GIOVANNA RICASTRE SANTOS | T12 | 13/07/2008 | GO | GO | 00:12.16 | 0.5 m/s | | - | 142.927 | |





01 de Set de 2023 17:01

PARALIMPÍADAS ESCOLARES REGIONAL BRASÍLIA 2023

Período do Evento: de 29/08/2023 à 02/09/2023

75M - FEMININO - T13 - SUB16 - RESULTADO OFICIAL - 31/08/2023 10:00

Temperatura: 23° / 23°

Umidade: 63 a 63

0.5

| Abrangência | Recorde | Classe | SDMS | Atleta | Local | Data |
|-----------------|----------|--------|------|-----------------------|-----------|------------|
| RECORDE ESCOLAR | 00:11.98 | T13 | | HELENA DA SILVA ISAAC | SÃO PAULO | 23/11/2022 |

| Pos | Raia | Série | Atleta | Classe | Dt Nascimento | Clube | UF | Marca | Vento | R | IM | ITC | JSTF |
|-----|------|-------|------------------------------|--------|---------------|-------|----|----------|---------|---|----|---------|------|
| 1 | 5 | | MARIA EDUARDA FRANKLIN SILVA | T13 | 24/06/2009 | MG | MG | 00:14.40 | 0.5 m/s | | - | 124.791 | |



01 de Set de 2023 17:01

PARALIMPÍADAS ESCOLARES REGIONAL BRASÍLIA 2023

Período do Evento: de 29/08/2023 à 02/09/2023

75M - FEMININO - T21 - SUB16 - RESULTADO OFICIAL - 31/08/2023 10:00

Temperatura: 23° / 23°

Umidade: 62 a 62

0.5

| Pos | Raia | Série | Atleta | Classe | Dt Nascimento | Clube | UF | Marca | Vento | R | IM | ITC | JSTF |
|-----|------|-------|--------------------------|--------|---------------|-------|----|----------|---------|---|----|-------|------|
| 1 | 6 | | MARIA CLARA SANTOS ROSSI | T21 | 15/07/2008 | GO | GO | 00:23.37 | 0.5 m/s | | - | 0.000 | |





01 de Set de 2023 17:01

PARALIMPÍADAS ESCOLARES REGIONAL BRASÍLIA 2023

Período do Evento: de 29/08/2023 à 02/09/2023

75M - FEMININO - T35 - SUB16 - RESULTADO OFICIAL - 31/08/2023 10:06

Temperatura: 29° / 29°

Umidade: 62 a 62

-0.3

| Abrangência | Recorde | Classe | SDMS | Atleta | Local | Data |
|-----------------|----------|--------|------|--------------------------|-----------|------------|
| RECORDE ESCOLAR | 00:16.40 | T35 | | MAYELLEN GOMES DE ARAUJO | SÃO PAULO | 23/11/2022 |

| Pos | Raia | Série | Atleta | Classe | Dt Nascimento | Clube | UF | Marca | Vento | R | IM | ITC | JSTF |
|-----|------|-------|---------------------------------|--------|---------------|-------|----|----------|-------|----|----|---------|------|
| 1 | 5 | | EWELLYN VITÓRIA TRINDADE CORREA | T35 | 22/09/2009 | MT | MT | 00:13.76 | -0.3 | RE | - | 178.779 | |
| 2 | 6 | | MIRELI VITÓRIA DURVAL | T35 | 19/01/2008 | RO | RO | 00:19.15 | -0.3 | | - | 128.459 | |





01 de Set de 2023 17:01

PARALIMPÍADAS ESCOLARES REGIONAL BRASÍLIA 2023

Período do Evento: de 29/08/2023 à 02/09/2023

75M - FEMININO - T37 - SUB16 - RESULTADO OFICIAL - 31/08/2023 10:06

Temperatura: 29° / 29°

Umidade: 63 a 63

-0.3

| Abrangência | Recorde | Classe | SDMS | Atleta | Local | Data |
|-----------------|----------|--------|------|--------------------------|-----------|------------|
| RECORDE ESCOLAR | 00:12.20 | T37 | | CAROLINE GOMES DE CASTRO | SÃO PAULO | 18/11/2019 |

| Pos | Raia | Série | Atleta | Classe | Dt Nascimento | Clube | UF | Marca | Vento | R | IM | ITC | JSTF |
|-----|------|-------|---------------------------|--------|---------------|-------|----|----------|-------|---|----|---------|------|
| 1 | 3 | | LARISSA DE PAULA BARBOSA | T37 | 16/02/2008 | RO | RO | 00:12.98 | -0.3 | | - | 140.986 | |
| 2 | 4 | | EMILLY MARCELA LIMA NEVES | T37 | 07/10/2008 | AC | AC | 00:19.60 | -0.3 | | - | 93.367 | |





01 de Set de 2023 17:01

PARALIMPÍADAS ESCOLARES REGIONAL BRASÍLIA 2023

Período do Evento: de 29/08/2023 à 02/09/2023

75M - FEMININO - T47 - SUB16 - RESULTADO OFICIAL - 31/08/2023 10:06

Temperatura: 29° / 29°

Umidade: 63 a 63

-0.3

| Abrangência | Recorde | Classe | SDMS | Atleta | Local | Data |
|-----------------|----------|--------|------|------------------------------|-----------|------------|
| RECORDE ESCOLAR | 00:10.06 | T47 | | MARIA CLARA AUGUSTO DA SILVA | SÃO PAULO | 18/11/2019 |

| Pos | Raia | Série | Atleta | Classe | Dt Nascimento | Clube | UF | Marca | Vento | R | IM | ITC | JSTF |
|-----|------|-------|--------------------------|--------|---------------|-------|----|----------|-------|---|----|---------|------|
| 1 | 7 | | GEOVANNA FELICIANO VITTI | T47 | 16/07/2009 | MG | MG | 00:12.99 | -0.3 | | - | 116.166 | |



01 de Set de 2023 17:01

PARALIMPÍADAS ESCOLARES REGIONAL BRASÍLIA 2023

Período do Evento: de 29/08/2023 à 02/09/2023

75M - FEMININO - T33 - SUB16 - RESULTADO OFICIAL - 31/08/2023 10:12

Temperatura: 29° / 29°

Umidade: 63 a 63

-0.6

| Abrangência | Recorde | Classe | SDMS | Atleta | Local | Data |
|-----------------|----------|--------|------|---------------------|-----------|------------|
| RECORDE ESCOLAR | 00:49.00 | T33 | | YASMIN SANTOS MOURA | SÃO PAULO | 18/11/2018 |

| Pos | Raia | Série | Atleta | Classe | Dt Nascimento | Clube | UF | Marca | Vento | R | IM | ITC | JSTF |
|-----|------|-------|---------------------------|--------|---------------|-------|----|----------|-------|----|----|---------|------|
| 1 | 4 | | RAFAELA MOREIRA DE CASTRO | T33 | 16/04/2008 | MG | MG | 00:41.64 | -0.6 | RE | - | 176.512 | |





01 de Set de 2023 17:01

PARALIMPÍADAS ESCOLARES REGIONAL BRASÍLIA 2023

Período do Evento: de 29/08/2023 à 02/09/2023

75M - FEMININO - T54 - SUB16 - RESULTADO OFICIAL - 31/08/2023 10:12

Temperatura: 29° / 29°

Umidade: 63 a 63

-0.6

| Abrangência | Recorde | Classe | SDMS | Atleta | Local | Data |
|-----------------|----------|--------|------|---------------------------|-----------|------------|
| RECORDE ESCOLAR | 00:19.40 | T54 | | MAISA FERREIRA DOS SANTOS | SÃO PAULO | 24/11/2021 |

| Pos | Raia | Série | Atleta | Classe | Dt Nascimento | Clube | UF | Marca | Vento | R | IM | ITC | JSTF |
|-----|------|-------|-------------------------------|--------|---------------|-------|----|----------|-------|---|----|---------|------|
| 1 | 3 | | BRENDA LAILA MEIRA DOS SANTOS | T54 | 08/02/2009 | MS | MS | 00:27.39 | -0.6 | | - | 106.243 | |



01 de Set de 2023 17:01

PARALIMPÍADAS ESCOLARES REGIONAL BRASÍLIA 2023

Período do Evento: de 29/08/2023 à 02/09/2023

75M - MASCULINO - T11 - SUB16 - RESULTADO OFICIAL - 31/08/2023 09:18

Temperatura: 23° / 23°

Umidade: 63 a 63

1.2

| Abrangência | Recorde | Classe | SDMS | Atleta | Local | Data |
|-----------------|----------|--------|------|--------------------------|-----------|------------|
| RECORDE ESCOLAR | 00:09.75 | T11 | | JOÃO PEDRO DANTAS SANTOS | SÃO PAULO | 24/11/2021 |

| Pos | Raia | Série | Atleta | Classe | Dt Nascimento | Clube | UF | Marca | Vento | R | IM | ITC | JSTF |
|-----|------|-------|----------------------|--------|---------------|-------|----|----------|---------|---|----|--------|------|
| 1 | 3 | | YUDI ALESSANDRO ELOI | T11 | 07/07/2009 | MG | MG | 00:17.40 | 1.2 m/s | | - | 84.080 | |



01 de Set de 2023 17:01

PARALIMPÍADAS ESCOLARES REGIONAL BRASÍLIA 2023

Período do Evento: de 29/08/2023 à 02/09/2023

75M - MASCULINO - T13 - SUB16 - RESULTADO OFICIAL - 31/08/2023 09:24

Temperatura: 29° / 29°

Umidade: 63 a 63

0.7

| Abrangência | Recorde | Classe | SDMS | Atleta | Local | Data |
|-----------------|----------|--------|------|-------------------------------------|-----------|------------|
| RECORDE ESCOLAR | 00:09.95 | T13 | | THALLYSSON ENRICK NUNES DE OLIVEIRA | SÃO PAULO | 24/11/2021 |

| Pos | Raia | Série | Atleta | Classe | Dt Nascimento | Clube | UF | Marca | Vento | R | IM | ITC | JSTF |
|-----|------|-------|---|--------|---------------|-------|----|----------|---------|----|----|---------|------|
| 1 | 2 | | BRUNO ALVES DA SILVA | T13 | 28/12/2009 | MS | MS | 00:09.25 | 0.7 m/s | RE | - | 161.405 | |
| 2 | 8 | | JOÃO PEDRO GOMES CAVALCANTE | T13 | 21/08/2008 | TO | TO | 00:09.81 | 0.7 m/s | | - | 152.191 | |
| 3 | 4 | | MARCELUS ANDRADE DAS CHAGAS | T13 | 04/03/2009 | MS | MS | 00:09.92 | 0.7 m/s | | - | 150.504 | |
| 4 | 5 | | RIQUELME ARAÚJO ALVES DOS SANTOS | T13 | 26/07/2008 | BA | BA | 00:11.26 | 0.7 m/s | | - | 132.593 | |
| 5 | 6 | | MIGUEL AMARO RODRIGUES | T13 | 25/02/2008 | MG | MG | 00:11.54 | 0.7 m/s | | - | 129.376 | |
| 6 | 7 | | CLARISSON BRENO DE LIMA | T13 | 22/03/2008 | MT | MT | 00:11.91 | 0.7 m/s | | - | 125.356 | |
| 7 | 3 | | LUDMARLON ROCHA DE SOUZA ROCHA DE SOUZA | T13 | 07/09/2009 | AM | AM | 00:13.41 | 0.7 m/s | | - | 111.334 | |



01 de Set de 2023 17:01

PARALIMPÍADAS ESCOLARES REGIONAL BRASÍLIA 2023

Período do Evento: de 29/08/2023 à 02/09/2023

75M - MASCULINO - T21 - SUB16 - RESULTADO OFICIAL - 31/08/2023 09:18

Temperatura: 23° / 23°

Umidade: 62 a 62

1.2

| Pos | Raia | Série | Atleta | Classe | Dt Nascimento | Clube | UF | Marca | Vento | R | IM | ITC | JSTF |
|-----|------|-------|-------------------------------|--------|---------------|-------|----|----------|---------|---|----|-------|------|
| 1 | 2 | | BRENO CRUZ DE CAMARGO | T21 | 26/01/2009 | MS | MS | 00:12.26 | 1.2 m/s | | - | 0.000 | |
| 2 | 7 | | CAIO DOS SANTOS CUNHA | T21 | 07/12/2008 | MG | MG | 00:13.09 | 1.2 m/s | | - | 0.000 | |
| 3 | 1 | | CAIO KEN ITI OSSHIRO KURATA | T21 | 03/10/2008 | MS | MS | 00:14.74 | 1.2 m/s | | - | 0.000 | |
| 4 | 8 | | HECTOR OLIVEIRA DE SANTANA | T21 | 21/03/2009 | MT | MT | 00:15.18 | 1.2 m/s | | - | 0.000 | |
| 5 | 6 | | SAMUEL ARAUJO LEMOS OLIVEIRA | T21 | 18/03/2009 | MG | MG | 00:16.50 | 1.2 m/s | | - | 0.000 | |
| 6 | 5 | | LUAN CANDIDO FERREIRA CAMARGO | T21 | 18/07/2008 | GO | GO | 00:16.93 | 1.2 m/s | | - | 0.000 | |





01 de Set de 2023 17:01

PARALIMPÍADAS ESCOLARES REGIONAL BRASÍLIA 2023

Período do Evento: de 29/08/2023 à 02/09/2023

75M - MASCULINO - T35 - SUB16 - RESULTADO OFICIAL - 31/08/2023 09:30

Temperatura: 29° / 29°

Umidade: 63 a 63

0.7

| Abrangência | Recorde | Classe | SDMS | Atleta | Local | Data |
|-----------------|----------|--------|------|------------------------------|-------|------------|
| RECORDE ESCOLAR | 00:10.41 | T35 | | LUIS FERNANDO PEREIRA MORAES | BELÉM | 10/08/2023 |

| Pos | Raia | Série | Atleta | Classe | Dt Nascimento | Clube | UF | Marca | Vento | R | IM | ITC | JSTF |
|-----|------|-------|----------------------------------|--------|---------------|-------|----|----------|---------|---|----|---------|------|
| 1 | 6 | | JOÃO VITOR OLIVEIRA DA SILVA | T35 | 19/03/2009 | MG | MG | 00:13.84 | 0.7 m/s | | - | 117.052 | |
| 2 | 3 | | THIAGO AUGUSTO MARÇAL BISPO | T35 | 28/12/2009 | MG | MG | 00:16.40 | 0.7 m/s | | - | 98.780 | |
| 3 | 7 | | ELIAN FERNANDES ROMEIRO | T35 | 27/11/2008 | MS | MS | 00:18.33 | 0.7 m/s | | - | 88.379 | |
| 4 | 5 | | KAYO VICTOR NOBRE MAGALHES | T35 | 07/01/2009 | DF | DF | 00:20.72 | 0.7 m/s | | - | 78.185 | |
| 5 | 4 | | GABRIEL HENRIQUE DE MELO MARQUES | T35 | 22/04/2009 | DF | DF | 00:22.13 | 0.7 m/s | | - | 73.203 | |



01 de Set de 2023 17:01

PARALIMPÍADAS ESCOLARES REGIONAL BRASÍLIA 2023

Período do Evento: de 29/08/2023 à 02/09/2023

75M - MASCULINO - T36 - SUB16 - RESULTADO OFICIAL - 31/08/2023 09:30

Temperatura: 24° / 24°

Umidade: 63 a 63

0.7

| Abrangência | Recorde | Classe | SDMS | Atleta | Local | Data |
|-----------------|----------|--------|------|----------------------|-----------|------------|
| RECORDE ESCOLAR | 00:13.69 | T36 | | GABRIEL REIS BAIOTTO | SÃO PAULO | 23/11/2022 |

| Pos | Raia | Série | Atleta | Classe | Dt Nascimento | Clube | UF | Marca | Vento | R | IM | ITC | JSTF |
|-----|------|-------|----------------------------|--------|---------------|-------|----|----------|---------|----|----|---------|------|
| 1 | 2 | | DANIEL SANTANA PRADO | T36 | 02/06/2009 | MT | MT | 00:12.74 | 0.7 m/s | RE | - | 161.145 | |
| 2 | 8 | | KAUÃ FELIPE MAURO FERREIRA | T36 | 29/11/2009 | MS | MS | 00:18.21 | 0.7 m/s | | - | 112.740 | |





01 de Set de 2023 17:01

PARALIMPÍADAS ESCOLARES REGIONAL BRASÍLIA 2023

Período do Evento: de 29/08/2023 à 02/09/2023

75M - MASCULINO - T37 - SUB16 - RESULTADO OFICIAL - 31/08/2023 09:36

Temperatura: 25° / 25°

Umidade: 52 a 52

1.1

| Abrangência | Recorde | Classe | SDMS | Atleta | Local | Data |
|-----------------|----------|--------|------|-----------------------|-----------|------------|
| RECORDE ESCOLAR | 00:10.75 | T37 | | WELLER ALVARENGA CRUZ | SÃO PAULO | 18/11/2019 |

| Pos | Raia | Série | Atleta | Classe | Dt Nascimento | Clube | UF | Marca | Vento | R | IM | ITC | JSTF |
|-----|------|-------|---------------------------------|--------|---------------|-------|----|----------|---------|---|----|---------|------|
| 1 | 5 | | SAMUEL FELIPE DA SILVA AMORIM | T37 | 15/12/2009 | DF | DF | 00:11.27 | 1.1 m/s | | - | 143.034 | |
| 2 | 3 | | JOÃO GUILHERME NERI ALVES | T37 | 03/04/2008 | MG | MG | 00:11.35 | 1.1 m/s | | - | 142.026 | |
| 3 | 4 | | CARLOS GABRIEL DE SOUSA RAMOS | T37 | 13/07/2008 | RR | RR | 00:12.10 | 1.1 m/s | | - | 133.223 | |
| 4 | 6 | | RAMON GONÇALVES DA SILVA | T37 | 15/06/2009 | TO | TO | 00:13.21 | 1.1 m/s | | - | 122.028 | |
| 5 | 7 | | FABIANO FRANCISCO DE SOUSA DIAS | T37 | 27/01/2009 | DF | DF | 00:15.73 | 1.1 m/s | | - | 102.479 | |





01 de Set de 2023 17:01

PARALIMPÍADAS ESCOLARES REGIONAL BRASÍLIA 2023

Período do Evento: de 29/08/2023 à 02/09/2023

75M - MASCULINO - T38 - SUB16 - RESULTADO OFICIAL - 31/08/2023 09:24

Temperatura: 28° / 28°

Umidade: 63 a 63

0.7

| Abrangência | Recorde | Classe | SDMS | Atleta | Local | Data |
|-----------------|----------|--------|------|------------------------|-----------|------------|
| RECORDE ESCOLAR | 00:10.18 | T38 | | LUIS FERNANDO DA SILVA | SÃO PAULO | 23/11/2022 |

| Pos | Raia | Série | Atleta | Classe | Dt Nascimento | Clube | UF | Marca | Vento | R | IM | ITC | JSTF |
|-----|------|-------|-----------------------|--------|---------------|-------|----|----------|---------|---|----|---------|------|
| 1 | 1 | | RICHARD AZEVEDO NEVES | T38 | 17/09/2008 | MS | MS | 00:10.47 | 0.7 m/s | | - | 145.845 | |



01 de Set de 2023 17:01

PARALIMPÍADAS ESCOLARES REGIONAL BRASÍLIA 2023

Período do Evento: de 29/08/2023 à 02/09/2023

75M - MASCULINO - T44 - SUB16 - RESULTADO OFICIAL - 31/08/2023 09:30

Temperatura: 29° / 29°

Umidade: 63 a 63

0.7

| Abrangência | Recorde | Classe | SDMS | Atleta | Local | Data |
|-----------------|----------|--------|------|-----------------------------|-----------|------------|
| RECORDE ESCOLAR | 00:10.89 | T44 | | JOSE MARIANO DE SALES SILVA | SÃO PAULO | 24/11/2021 |

| Pos | Raia | Série | Atleta | Classe | Dt Nascimento | Clube | UF | Marca | Vento | R | IM | ITC | JSTF |
|-----|------|-------|-----------------------|--------|---------------|-------|----|----------|---------|---|----|---------|------|
| 1 | 1 | | FELIPE DE SOUSA ROCHA | T44 | 20/05/2009 | TO | TO | 00:12.20 | 0.7 m/s | | - | 133.934 | |





01 de Set de 2023 17:01

PARALIMPÍADAS ESCOLARES REGIONAL BRASÍLIA 2023

Período do Evento: de 29/08/2023 à 02/09/2023

75M - MASCULINO - T47 - SUB16 - RESULTADO OFICIAL - 31/08/2023 09:42

Temperatura: 25° / 25°

Umidade: 52 a 52

0.9

| Abrangência | Recorde | Classe | SDMS | Atleta | Local | Data |
|-----------------|----------|--------|------|---------------------------------|-----------|------------|
| RECORDE ESCOLAR | 00:08.76 | T47 | | JOSÉ ALEXANDRE MARTINS DA COSTA | SÃO PAULO | 18/11/2019 |

| Pos | Raia | Série | Atleta | Classe | Dt Nascimento | Clube | UF | Marca | Vento | R | IM | ITC | JSTF |
|-----|------|-------|---------------------------------------|--------|---------------|-------|----|----------|---------|---|----|---------|------|
| 1 | 4 | | JORGE LUIZ DE SOUZA JERÔNIMO VIEIRA | T47 | 21/01/2009 | RO | RO | 00:09.83 | 0.9 m/s | | - | 133.672 | |
| 2 | 6 | | GABRIEL HENRIQUE VIEIRA ANDRADE | T47 | 10/12/2008 | MG | MG | 00:09.88 | 0.9 m/s | | - | 132.995 | |
| 3 | 3 | | MATHEUS HENRIQUE FERREIRA PEGO | T46 | 27/01/2009 | MG | MG | 00:10.19 | 0.9 m/s | | - | 128.949 | |
| 4 | 8 | | IRYEL RYCKELVY DA CRUZ SILVA OLIVEIRA | T47 | 03/09/2008 | MS | MS | 00:10.55 | 0.9 m/s | | - | 124.549 | |
| 5 | 5 | | ALEX ANDREY DS OLIVEIRA KALIL KALIL | T47 | 02/10/2009 | AM | AM | 00:10.69 | 0.9 m/s | | - | 122.918 | |
| 6 | 7 | | EMERSON DE OLIVEIRA LIMA | T46 | 08/11/2009 | TO | TO | 00:11.36 | 0.9 m/s | | - | 115.669 | |





01 de Set de 2023 17:01

PARALIMPÍADAS ESCOLARES REGIONAL BRASÍLIA 2023

Período do Evento: de 29/08/2023 à 02/09/2023

75M - MASCULINO - T64 - SUB16 - RESULTADO OFICIAL - 31/08/2023 09:42

Temperatura: 25° / 25°

Umidade: 52 a 52

0.9

| Abrangência | Recorde | Classe | SDMS | Atleta | Local | Data |
|-----------------|----------|--------|------|-------------------------------------|-----------|------------|
| RECORDE ESCOLAR | 00:14.57 | T64 | | HELENILDO VINICIUS OLIVEIRA DE MELO | SÃO PAULO | 24/11/2021 |

| Pos | Raia | Série | Atleta | Classe | Dt Nascimento | Clube | UF | Marca | Vento | R | IM | ITC | JSTF |
|-----|------|-------|-----------------------------|--------|---------------|-------|----|----------|---------|----|----|---------|------|
| 1 | 2 | | LUIZ OTAVIO PEREIRA DE LIMA | T64 | 06/09/2008 | GO | GO | 00:12.52 | 0.9 m/s | RE | - | 174.520 | |





01 de Set de 2023 17:01

PARALIMPÍADAS ESCOLARES REGIONAL BRASÍLIA 2023

Período do Evento: de 29/08/2023 à 02/09/2023

75M - MASCULINO - T34 - SUB16 - RESULTADO OFICIAL - 31/08/2023 09:48

Temperatura: 29° / 29°

Umidade: 63 a 63

1.7

| Abrangência | Recorde | Classe | SDMS | Atleta | Local | Data |
|-----------------|----------|--------|------|------------------------------------|-----------|------------|
| RECORDE ESCOLAR | 00:16.57 | T34 | | THALES MATHEUS FERREIRA DOS SANTOS | SÃO PAULO | 23/11/2022 |

| Pos | Raia | Série | Atleta | Classe | Dt Nascimento | Clube | UF | Marca | Vento | R | IM | ITC | JSTF |
|-----|------|-------|-----------------------------------|--------|---------------|-------|----|----------|---------|---|----|---------|------|
| 1 | 4 | | JORGE ALEJANDRO ALVAREZ TORTOLEDO | T34 | 09/03/2009 | RR | RR | 00:23.29 | 1.7 m/s | | - | 106.698 | |





01 de Set de 2023 17:01

PARALIMPÍADAS ESCOLARES REGIONAL BRASÍLIA 2023

Período do Evento: de 29/08/2023 à 02/09/2023

75M - MASCULINO - T52 - SUB16 - RESULTADO OFICIAL - 31/08/2023 09:48

Temperatura: 29° / 29°

Umidade: 63 a 63

1.7

| Pos | Raia | Série | Atleta | Classe | Dt Nascimento | Clube | UF | Marca | Vento | R | IM | ITC | JSTF |
|-----|------|-------|---|--------|---------------|-------|----|----------|---------|---|----|-------|------|
| 1 | 6 | | MATHEUS HENRIQUE DO NASCIMENTO OLIVEIRA | T52 | 02/11/2009 | MG | MG | 00:31.23 | 1.7 m/s | | - | 0.000 | |





01 de Set de 2023 17:01

PARALIMPÍADAS ESCOLARES REGIONAL BRASÍLIA 2023

Período do Evento: de 29/08/2023 à 02/09/2023

75M - MASCULINO - T54 - SUB16 - RESULTADO OFICIAL - 31/08/2023 09:48

Temperatura: 29° / 29°

Umidade: 63 a 63

1.7

| Abrangência | Recorde | Classe | SDMS | Atleta | Local | Data |
|-----------------|----------|--------|------|----------------------------------|-----------|------------|
| RECORDE ESCOLAR | 00:14.71 | T54 | | EDUARDO BENTO DE MORAES DA SILVA | SÃO PAULO | 23/11/2022 |

| Pos | Raia | Série | Atleta | Classe | Dt Nascimento | Clube | UF | Marca | Vento | R | IM | ITC | JSTF |
|-----|------|-------|--------------------------------|--------|---------------|-------|----|----------|---------|---|----|---------|------|
| 1 | 5 | | WELLINGTON KAUÃ SILVA OLIVEIRA | T54 | 30/10/2009 | MS | MS | 00:17.11 | 1.7 m/s | | - | 128.988 | |
| 2 | 3 | | LEO VITOR MORALES REGINALDO | T54 | 17/08/2009 | MS | MS | 00:22.68 | 1.7 m/s | | - | 97.310 | |





01 de Set de 2023 17:02

PARALIMPÍADAS ESCOLARES REGIONAL BRASÍLIA 2023

Período do Evento: de 29/08/2023 à 02/09/2023

100M - FEMININO - RR2 - SUB16 - RESULTADO OFICIAL - 31/08/2023 15:00

Temperatura: 31° / 31°

Umidade: 34 a 34

0.6

| Pos | Raia | Série | Atleta | Classe | Dt Nascimento | Clube | UF | Marca | Vento | R | IM | ITC | JSTF |
|-----|------|-------|-------------------------------|--------|---------------|-------|----|----------|---------|---|----|-------|------|
| 1 | 6 | | DEBORA VITORIA SOUZA DA SILVA | RR2 | 27/09/2008 | AM | AM | 00:42.17 | 0.6 m/s | | - | 0.000 | |





01 de Set de 2023 17:00

PARALIMPÍADAS ESCOLARES REGIONAL BRASÍLIA 2023

Período do Evento: de 29/08/2023 à 02/09/2023

100M - FEMININO - T11 - SUB18 - RESULTADO OFICIAL - 31/08/2023 15:10

Temperatura: 31° / 31°

Umidade: 34 a 34

0.6

| Abrangência | Recorde | Classe | SDMS | Atleta | Local | Data |
|-----------------|----------|--------|------|---------------------|-----------|------------|
| RECORDE ESCOLAR | 00:14.52 | T11 | | KELIANNY DOS SANTOS | SÃO PAULO | 23/11/2022 |

| Pos | Raia | Série | Atleta | Classe | Dt Nascimento | Clube | UF | Marca | Vento | R | IM | ITC | JSTF |
|-----|------|-------|--------------------------------------|--------|---------------|-------|----|----------|---------|---|----|---------|------|
| 1 | 7 | | RAFAELA SOUZA BORGES | T11 | 27/04/2007 | GO | GO | 00:19.40 | 0.6 m/s | | - | 112.268 | |
| 2 | 5 | | EMANUELLI APARECIDA CARVALHO ROBERTO | T11 | 20/03/2007 | MG | MG | 00:21.20 | 0.6 m/s | | - | 102.735 | |



01 de Set de 2023 17:00

PARALIMPÍADAS ESCOLARES REGIONAL BRASÍLIA 2023

Período do Evento: de 29/08/2023 à 02/09/2023

100M - FEMININO - T12 - SUB18 - RESULTADO OFICIAL - 31/08/2023 15:10

Temperatura: 31° / 31°

Umidade: 34 a 34

0.6

| Abrangência | Recorde | Classe | SDMS | Atleta | Local | Data |
|-----------------|----------|--------|------|-----------------------------------|-----------|------------|
| RECORDE ESCOLAR | 00:13.86 | T12 | | HÁVILLA VITÓRIA SOARES MARINHEIRO | SÃO PAULO | 23/11/2022 |

| Pos | Raia | Série | Atleta | Classe | Dt Nascimento | Clube | UF | Marca | Vento | R | IM | ITC | JSTF |
|-----|------|-------|--------------------------------|--------|---------------|-------|----|----------|---------|---|----|---------|------|
| 1 | 3 | | KIHARA LOHANE GUIMARÃES CAMPOS | T12 | 15/12/2006 | RO | RO | 00:18.20 | 0.6 m/s | | - | 114.230 | |
| 2 | 1 | | LETIANE EDIR ALVES ALMEIDA | T12 | 15/11/2006 | MS | MS | 00:57.00 | 0.6 m/s | | - | 36.473 | |





01 de Set de 2023 17:00

PARALIMPÍADAS ESCOLARES REGIONAL BRASÍLIA 2023

Período do Evento: de 29/08/2023 à 02/09/2023

100M - FEMININO - T21 - SUB18 - RESULTADO OFICIAL - 31/08/2023 15:20

Temperatura: 31° / 31°

Umidade: 34 a 34

0.6

| Pos | Raia | Série | Atleta | Classe | Dt Nascimento | Clube | UF | Marca | Vento | R | IM | ITC | JSTF |
|-----|------|-------|---------------------------------|--------|---------------|-------|----|----------|---------|---|----|-------|------|
| 1 | 4 | | FERNANDA DE SOUZA RAMOS | T21 | 04/12/2007 | MG | MG | 00:24.00 | 0.6 m/s | | - | 0.000 | |
| 2 | 7 | | CLARA LPOES DE ABREU | T21 | 05/01/2007 | TO | TO | 00:24.10 | 0.6 m/s | | - | 0.000 | |
| 3 | 5 | | LUIZA RIBEIRO DOS SANTOS CORREA | T21 | 21/11/2006 | DF | DF | 00:27.60 | 0.6 m/s | | - | 0.000 | |
| 4 | 6 | | THALITA PINHEIRO RODRIGUES | T21 | 24/10/2006 | MG | MG | 00:35.20 | 0.6 m/s | | - | 0.000 | |





01 de Set de 2023 17:00

PARALIMPÍADAS ESCOLARES REGIONAL BRASÍLIA 2023

Período do Evento: de 29/08/2023 à 02/09/2023

100M - FEMININO - T35 - SUB18 - RESULTADO OFICIAL - 31/08/2023 15:20

Temperatura: 31° / 31°

Umidade: 34 a 34

0.6

| Abrangência | Recorde | Classe | SDMS | Atleta | Local | Data |
|-----------------|----------|--------|------|-----------------------------|-----------|------------|
| RECORDE ESCOLAR | 00:22.54 | T35 | | GEOVANA CAMPOS SOUZA CAMPOS | SÃO PAULO | 23/11/2022 |

| Pos | Raia | Série | Atleta | Classe | Dt Nascimento | Clube | UF | Marca | Vento | R | IM | ITC | JSTF |
|-----|------|-------|----------------------------------|--------|---------------|-------|----|----------|---------|---|----|--------|------|
| 1 | 8 | | MARIA VITORIA RODRIGUES FERREIRA | T35 | 13/12/2007 | MT | MT | 00:35.90 | 0.6 m/s | | - | 94.178 | |



01 de Set de 2023 17:00

PARALIMPÍADAS ESCOLARES REGIONAL BRASÍLIA 2023

Período do Evento: de 29/08/2023 à 02/09/2023

100M - FEMININO - T36 - SUB18 - RESULTADO OFICIAL - 31/08/2023 15:20

Temperatura: 31° / 31°

Umidade: 34 a 34

0.6

| Abrangência | Recorde | Classe | SDMS | Atleta | Local | Data |
|-----------------|----------|--------|------|----------------------|-----------|------------|
| RECORDE ESCOLAR | 00:16.29 | T36 | | JOSIELE MAGENIS DIAS | SÃO PAULO | 18/11/2018 |

| Pos | Raia | Série | Atleta | Classe | Dt Nascimento | Clube | UF | Marca | Vento | R | IM | ITC | JSTF |
|-----|------|-------|-------------------------------|--------|---------------|-------|----|----------|---------|---|----|---------|------|
| 1 | 3 | | MARIA DE LURDES COELHO MORAIS | T36 | 23/10/2006 | TO | TO | 00:19.20 | 0.6 m/s | | - | 127.239 | |



01 de Set de 2023 17:00

PARALIMPÍADAS ESCOLARES REGIONAL BRASÍLIA 2023

Período do Evento: de 29/08/2023 à 02/09/2023

100M - FEMININO - T37 - SUB18 - RESULTADO OFICIAL - 31/08/2023 15:30

Temperatura: 31° / 31°

Umidade: 34 a 34

-0.1

| Abrangência | Recorde | Classe | SDMS | Atleta | Local | Data |
|-----------------|----------|--------|------|------------------------------------|-----------|------------|
| RECORDE ESCOLAR | 00:14.89 | T37 | | EVELYN CAROLINNE DA SILVA FERREIRA | SÃO PAULO | 24/11/2021 |

| Pos | Raia | Série | Atleta | Classe | Dt Nascimento | Clube | UF | Marca | Vento | R | IM | ITC | JSTF |
|-----|------|-------|--------------------------------------|--------|---------------|-------|----|----------|-------|---|----|---------|------|
| 1 | 6 | | JENNIFER KAMILLY DE ALMEIDA REVOREDO | T37 | 22/11/2007 | MG | MG | 00:15.88 | -0.1 | | - | 140.680 | |
| 2 | 4 | | YASMIM ALVES LIMA | T37 | 17/11/2007 | TO | TO | 00:18.18 | -0.1 | | - | 122.882 | |
| 3 | 7 | | JACIARA REBECA MENDES DA SILVA | T37 | 10/05/2007 | RO | RO | 00:20.48 | -0.1 | | - | 109.082 | |
| 4 | 5 | | REBECA NUNES DA SILVA | T37 | 30/11/2006 | RO | RO | 00:24.41 | -0.1 | | - | 91.519 | |





01 de Set de 2023 17:00

PARALIMPÍADAS ESCOLARES REGIONAL BRASÍLIA 2023

Período do Evento: de 29/08/2023 à 02/09/2023

100M - FEMININO - T38 - SUB18 - RESULTADO OFICIAL - 31/08/2023 15:30

Temperatura: 31° / 31°

Umidade: 34 a 34

-0.1

| Abrangência | Recorde | Classe | SDMS | Atleta | Local | Data |
|-----------------|----------|--------|------|-----------------------------|-----------|------------|
| RECORDE ESCOLAR | 00:15.91 | T38 | | MIRIAN VITORIA SOUZA CHAVES | SÃO PAULO | 18/11/2019 |

| Pos | Raia | Série | Atleta | Classe | Dt Nascimento | Clube | UF | Marca | Vento | R | IM | ITC | JSTF |
|-----|------|-------|-----------------------|--------|---------------|-------|----|----------|-------|---|----|---------|------|
| 1 | 3 | | VITORIA BRITO DE LIRA | T38 | 21/07/2006 | TO | TO | 00:19.92 | -0.1 | | - | 119.829 | |
| - | 8 | | BEATRIZ ALVES SANTOS | T38 | 09/04/2006 | GO | GO | DNS | -0.1 | | - | | |





01 de Set de 2023 17:01

PARALIMPÍADAS ESCOLARES REGIONAL BRASÍLIA 2023

Período do Evento: de 29/08/2023 à 02/09/2023

100M - FEMININO - T54 - SUB18 - RESULTADO OFICIAL - 31/08/2023 14:50

Temperatura: 31° / 31°

Umidade: 34 a 34

0.8

| Abrangência | Recorde | Classe | SDMS | Atleta | Local | Data |
|-----------------|----------|--------|------|----------------------------------|-----------|------------|
| RECORDE ESCOLAR | 00:21.21 | T54 | | GLORIA POLIANA PLATNER DO AMARAL | SÃO PAULO | 18/11/2018 |

| Pos | Raia | Série | Atleta | Classe | Dt Nascimento | Clube | UF | Marca | Vento | R | IM | ITC | JSTF |
|-----|------|-------|---------------------------|--------|---------------|-------|----|----------|---------|---|----|---------|------|
| 1 | 5 | | MAISA FERREIRA DOS SANTOS | T54 | 20/09/2006 | MS | MS | 00:21.70 | 0.8 m/s | | - | 146.635 | |
| 2 | 4 | | IZABELA BEZERRA BRAGA | T54 | 04/04/2006 | MS | MS | 00:24.30 | 0.8 m/s | | - | 130.946 | |





01 de Set de 2023 17:00

PARALIMPÍADAS ESCOLARES REGIONAL BRASÍLIA 2023

Período do Evento: de 29/08/2023 à 02/09/2023

100M - MASCULINO - RR1 - SUB18 - RESULTADO OFICIAL - 31/08/2023 15:00

Temperatura: 22° / 22°

Umidade: 74 a 74

0.6

| Pos | Raia | Série | Atleta | Classe | Dt Nascimento | Clube | UF | Marca | Vento | R | IM | ITC | JSTF |
|-----|------|-------|---------------------------|--------|---------------|-------|----|-------|---------|---|----|-----|------|
| - | 4 | | LUCAS TIAGO ANTUNES ELIAS | RR1 | 08/05/2007 | MG | MG | DNS | 0.6 m/s | | - | | |





01 de Set de 2023 17:00

PARALIMPÍADAS ESCOLARES REGIONAL BRASÍLIA 2023

Período do Evento: de 29/08/2023 à 02/09/2023

100M - MASCULINO - T11 - SUB18 - RESULTADO OFICIAL - 31/08/2023 14:00

Temperatura: 31° / 31°

Umidade: 34 a 34

0.8

| Abrangência | Recorde | Classe | SDMS | Atleta | Local | Data |
|-----------------|----------|--------|------|--------------------------------|-----------|------------|
| RECORDE ESCOLAR | 00:13.54 | T11 | | DALTON HIAN CAETANO DE ANDRADE | SÃO PAULO | 18/11/2018 |

| Pos | Raia | Série | Atleta | Classe | Dt Nascimento | Clube | UF | Marca | Vento | R | IM | ITC | JSTF |
|-----|------|-------|---------------------------------------|--------|---------------|-------|----|----------|-------|---|----|--------|------|
| 1 | 7 | | FELIPE SANTANA DO PRADO | T11 | 20/05/2006 | GO | GO | 00:23.34 | 0.8 | | - | 87.017 | |
| 2 | 5 | | VITOR COSTA PISKOR | T11 | 09/05/2006 | RO | RO | 00:25.20 | 0.8 | | - | 80.595 | |
| 3 | 1 | | RAFAEL HENRIQUE PEREIRA FERNANDES | T11 | 09/12/2007 | MG | MG | 00:35.16 | 0.8 | | - | 57.764 | |
| - | 3 | | CARLOS CHRISTIAN DOS SANTOS PEDREIRAS | T11 | 18/06/2006 | BA | BA | DNS | | | - | | |





01 de Set de 2023 17:00

PARALIMPÍADAS ESCOLARES REGIONAL BRASÍLIA 2023

Período do Evento: de 29/08/2023 à 02/09/2023

100M - MASCULINO - T12 - SUB18 - RESULTADO OFICIAL - 31/08/2023 14:10

Temperatura: 22° / 22°

Umidade: 74 a 73

0.6

| Abrangência | Recorde | Classe | SDMS | Atleta | Local | Data |
|-----------------|----------|--------|------|---------------------------------|-----------|------------|
| RECORDE ESCOLAR | 00:12.23 | T12 | | GABRIEL ANTONIO GOMES GUIMARAES | SÃO PAULO | 24/11/2021 |

| Pos | Raia | Série | Atleta | Classe | Dt Nascimento | Clube | UF | Marca | Vento | R | IM | ITC | JSTF |
|-----|------|-------|-------------------------------------|--------|---------------|-------|----|----------|---------|---|----|---------|------|
| 1 | 3 | | WESLEY EMERSON CARVALHO DE OLIVEIRA | T12 | 16/07/2006 | AM | AM | 00:14.95 | 0.6 m/s | | - | 122.742 | |





01 de Set de 2023 17:00

PARALIMPÍADAS ESCOLARES REGIONAL BRASÍLIA 2023

Período do Evento: de 29/08/2023 à 02/09/2023

100M - MASCULINO - T13 - SUB18 - RESULTADO OFICIAL - 31/08/2023 14:10

Temperatura: 22° / 22°

Umidade: 74 a 74

0.6

| Abrangência | Recorde | Classe | SDMS | Atleta | Local | Data |
|-----------------|----------|--------|------|-----------------------|-----------|------------|
| RECORDE ESCOLAR | 00:12.14 | T13 | | DENNER TURAÇA ARANTES | SÃO PAULO | 18/11/2019 |

| Pos | Raia | Série | Atleta | Classe | Dt Nascimento | Clube | UF | Marca | Vento | R | IM | ITC | JSTF |
|-----|------|-------|------------------------------------|--------|---------------|-------|----|----------|---------|---|----|---------|------|
| 1 | 5 | | THALLYSON ENRICK NUNES DE OLIVEIRA | T13 | 06/02/2006 | MT | MT | 00:12.37 | 0.6 m/s | | - | 147.210 | |
| 2 | 7 | | JOSEPHER JESUS ATANAZIO ALVES | T13 | 15/03/2007 | DF | DF | 00:13.18 | 0.6 m/s | | - | 138.163 | |
| 3 | 6 | | CHRISTOPHER JESUS ATANAZIO ALVES | T13 | 15/03/2007 | DF | DF | 00:13.92 | 0.6 m/s | | - | 130.818 | |
| 4 | 2 | | JOÃO GOMES MAGALHÃES JUNIOR | T13 | 22/07/2007 | AC | AC | 00:15.04 | 0.6 m/s | | - | 121.077 | |
| - | 8 | | VINNICIUS DE CASTRO CAMPOS | T13 | 27/03/2006 | MS | MS | DNF | 0.6 m/s | | - | | |





01 de Set de 2023 17:00

PARALIMPÍADAS ESCOLARES REGIONAL BRASÍLIA 2023

Período do Evento: de 29/08/2023 à 02/09/2023

100M - MASCULINO - T21 - SUB18 - RESULTADO OFICIAL - 31/08/2023 14:10

Temperatura: 22° / 22°

Umidade: 74 a 74

0.6

| Pos | Raia | Série | Atleta | Classe | Dt Nascimento | Clube | UF | Marca | Vento | R | IM | ITC | JSTF |
|-----|------|-------|------------------------------------|--------|---------------|-------|----|----------|---------|---|----|-------|------|
| 1 | 1 | | GUSTAVO HENRIQUE DA SILVA OLIVEIRA | T21 | 06/04/2007 | GO | GO | 00:18.45 | 0.6 m/s | | - | 0.000 | |





01 de Set de 2023 17:00

PARALIMPÍADAS ESCOLARES REGIONAL BRASÍLIA 2023

Período do Evento: de 29/08/2023 à 02/09/2023

100M - MASCULINO - T35 - SUB18 - RESULTADO OFICIAL - 31/08/2023 14:20

Temperatura: 32° / 32°

Umidade: 35 a 35

-1.1

| Abrangência | Recorde | Classe | SDMS | Atleta | Local | Data |
|-----------------|----------|--------|------|-------------------------|-----------|------------|
| RECORDE ESCOLAR | 00:13.82 | T35 | | WESLEY DA SILVA PICETTI | SÃO PAULO | 18/11/2019 |

| Pos | Raia | Série | Atleta | Classe | Dt Nascimento | Clube | UF | Marca | Vento | R | IM | ITC | JSTF |
|-----|------|-------|------------------------------|--------|---------------|-------|----|----------|-------|---|----|---------|------|
| 1 | 4 | | VINÍCIUS HENRIQUE DOS SANTOS | T35 | 27/03/2007 | MS | MS | 00:14.48 | -1.1 | | - | 143.162 | |
| 2 | 5 | | GABRIEL IGOR DE SOUZA | T35 | 11/03/2006 | AC | AC | 00:16.95 | -1.1 | | - | 122.300 | |
| 3 | 6 | | PEDRO CALEBE SANTOS PEREIRA | T35 | 20/10/2006 | RO | RO | 00:19.08 | -1.1 | | - | 108.647 | |





01 de Set de 2023 17:00

PARALIMPÍADAS ESCOLARES REGIONAL BRASÍLIA 2023

Período do Evento: de 29/08/2023 à 02/09/2023

100M - MASCULINO - T36 - SUB18 - RESULTADO OFICIAL - 31/08/2023 14:20

Temperatura: 31° / 31°

Umidade: 35 a 35

-1.1

| Pos | Raia | Série | Atleta | Classe | Dt Nascimento | Clube | UF | Marca | Vento | R | IM | ITC | JSTF |
|-----|------|-------|------------------------------|--------|---------------|-------|----|----------|-------|---|----|---------|------|
| 1 | 8 | | FELIPE DA SILVA SANTOS | T36 | 22/07/2007 | MS | MS | 00:17.09 | -1.1 | | - | 105.909 | |
| 2 | 3 | | VITOR HUGO DUARTE DE ALMEIDA | T36 | 07/09/2007 | MG | MG | 00:17.42 | -1.1 | | - | 103.903 | |
| 3 | 7 | | CAIO MELGAÇO TAVARES | T36 | 19/04/2007 | MG | MG | 00:17.88 | -1.1 | | - | 101.230 | |





01 de Set de 2023 17:00

PARALIMPÍADAS ESCOLARES REGIONAL BRASÍLIA 2023

Período do Evento: de 29/08/2023 à 02/09/2023

100M - MASCULINO - T37 - SUB18 - RESULTADO OFICIAL - 31/08/2023 14:30

Temperatura: 31° / 31°

Umidade: 35 a 35

0.7

| Abrangência | Recorde | Classe | SDMS | Atleta | Local | Data |
|-----------------|----------|--------|------|-------------------------|-----------|------------|
| RECORDE ESCOLAR | 00:12.89 | T37 | | MYCHAEAL TEIXEIRA SILVA | SÃO PAULO | 18/11/2019 |

| Pos | Raia | Série | Atleta | Classe | Dt Nascimento | Clube | UF | Marca | Vento | R | IM | ITC | JSTF |
|-----|------|-------|---------------------------------------|--------|---------------|-------|----|----------|---------|---|----|---------|------|
| 1 | 7 | | KAUAN GOMES BATISTA | T37 | 22/07/2006 | RO | RO | 00:14.38 | 0.7 m/s | | - | 134.492 | |
| 2 | 3 | | JOÃO PEDRO TOMAZ SIQUEIRA DE OLIVEIRA | T37 | 12/01/2006 | MG | MG | 00:15.21 | 0.7 m/s | | - | 127.153 | |
| 3 | 4 | | LEANDRO DOURADO LOPES | T37 | 12/09/2007 | MS | MS | 00:16.72 | 0.7 m/s | | - | 115.669 | |
| 4 | 6 | | DANILO KUNUM DIAS APINAJÉ | T37 | 12/10/2007 | TO | TO | 00:17.56 | 0.7 m/s | | - | 110.136 | |
| 5 | 5 | | WALISSON SOARES FERNANDES | T37 | 20/09/2006 | MG | MG | 00:18.64 | 0.7 m/s | | - | 103.755 | |





01 de Set de 2023 17:00

PARALIMPÍADAS ESCOLARES REGIONAL BRASÍLIA 2023

Período do Evento: de 29/08/2023 à 02/09/2023

100M - MASCULINO - T38 - SUB18 - RESULTADO OFICIAL - 31/08/2023 14:30

Temperatura: 31° / 31°

Umidade: 35 a 35

0.7

| Abrangência | Recorde | Classe | SDMS | Atleta | Local | Data |
|-----------------|----------|--------|------|----------------------------------|-----------|------------|
| RECORDE ESCOLAR | 00:12.82 | T38 | | LUIZ HENRIQUE PEREIRA DOS SANTOS | SÃO PAULO | 23/11/2022 |

| Pos | Raia | Série | Atleta | Classe | Dt Nascimento | Clube | UF | Marca | Vento | R | IM | ITC | JSTF |
|-----|------|-------|----------------------------|--------|---------------|-------|----|----------|---------|---|----|---------|------|
| 1 | 8 | | LUÍS ANGELO PAES MARQUESAN | T38 | 16/06/2007 | MS | MS | 00:14.62 | 0.7 m/s | | - | 131.532 | |





01 de Set de 2023 17:00

PARALIMPÍADAS ESCOLARES REGIONAL BRASÍLIA 2023

Período do Evento: de 29/08/2023 à 02/09/2023

100M - MASCULINO - T44 - SUB18 - RESULTADO OFICIAL - 31/08/2023 14:40

Temperatura: 22° / 22°

Umidade: 74 a 74

0.6

| Abrangência | Recorde | Classe | SDMS | Atleta | Local | Data |
|-----------------|----------|--------|------|-----------------|-----------|------------|
| RECORDE ESCOLAR | 00:12.24 | T44 | | MATHEUS DE LIMA | SÃO PAULO | 18/11/2019 |

| Pos | Raia | Série | Atleta | Classe | Dt Nascimento | Clube | UF | Marca | Vento | R | IM | ITC | JSTF |
|-----|------|-------|-----------------------------------|--------|---------------|-------|----|----------|---------|---|----|---------|------|
| 1 | 3 | | LORHAN DA SILVA CHAMORRO | T44 | 13/06/2006 | RO | RO | 00:12.97 | 0.6 m/s | | - | 141.557 | |
| 2 | 7 | | YURI ALEXANDRE BARROS DE OLIVEIRA | T44 | 07/05/2007 | MT | MT | 00:22.98 | 0.6 m/s | | - | 79.895 | |





01 de Set de 2023 17:00

PARALIMPÍADAS ESCOLARES REGIONAL BRASÍLIA 2023

Período do Evento: de 29/08/2023 à 02/09/2023

100M - MASCULINO - T47 - SUB18 - RESULTADO OFICIAL - 31/08/2023 14:40

Temperatura: 22° / 22°

Umidade: 74 a 74

0.6

| Abrangência | Recorde | Classe | SDMS | Atleta | Local | Data |
|-----------------|----------|--------|-------|---------------------------------|-----------|------------|
| RECORDE ESCOLAR | 00:11.18 | T47 | 43441 | JOSÉ ALEXANDRE MARTINS DA COSTA | SÃO PAULO | 24/11/2021 |

| Pos | Raia | Série | Atleta | Classe | Dt Nascimento | Clube | UF | Marca | Vento | R | IM | ITC | JSTF |
|-----|------|-------|---|--------|---------------|-------|----|----------|---------|---|----|---------|------|
| 1 | 5 | | HENTONY SANTOS CARVALHO | T47 | 31/08/2007 | TO | TO | 00:11.58 | 0.6 m/s | | - | 144.818 | |
| 2 | 8 | | RYAN DA SILVA BONACINI | T47 | 09/06/2007 | MG | MG | 00:12.15 | 0.6 m/s | | - | 138.024 | |
| 3 | 4 | | PEDRO HENRIQUE COELHO LIMA | T47 | 27/12/2006 | GO | GO | 00:12.38 | 0.6 m/s | | - | 135.460 | |
| 4 | 2 | | BARTOLOMEU TSERE ́UBUNI XAVANTE XAVANTE | T47 | 01/08/2006 | MT | MT | 00:12.78 | 0.6 m/s | | - | 131.220 | |
| 5 | 6 | | ADRIANO MOURA DA SILVA MOURA | T47 | 04/07/2006 | AM | AM | 00:13.42 | 0.6 m/s | | - | 124.962 | |



01 de Set de 2023 17:00

PARALIMPÍADAS ESCOLARES REGIONAL BRASÍLIA 2023

Período do Evento: de 29/08/2023 à 02/09/2023

100M - MASCULINO - T54 - SUB18 - RESULTADO OFICIAL - 31/08/2023 14:50

Temperatura: 31° / 31°

Umidade: 34 a 34

-0.8

| Abrangência | Recorde | Classe | SDMS | Atleta | Local | Data |
|-----------------|----------|--------|------|----------------------------|-----------|------------|
| RECORDE ESCOLAR | 00:15.64 | T54 | | CRISTIAN WESTEMAIER RIBERA | SÃO PAULO | 18/11/2019 |

| Pos | Raia | Série | Atleta | Classe | Dt Nascimento | Clube | UF | Marca | Vento | R | IM | ITC | JSTF |
|-----|------|-------|-----------------------------|--------|---------------|-------|----|----------|-------|---|----|---------|------|
| 1 | 6 | | KAUA BARBOSA DE SOUZA SOUZA | T54 | 23/02/2006 | AM | AM | 00:20.70 | -0.8 | | - | 113.333 | |





01 de Set de 2023 17:01

PARALIMPÍADAS ESCOLARES REGIONAL BRASÍLIA 2023

Período do Evento: de 29/08/2023 à 02/09/2023

150M - FEMININO - T11 - SUB14 - RESULTADO OFICIAL - 01/09/2023 08:49

Temperatura: 19° / 19°

Umidade: 79 a 79

0.3

| Abrangência | Recorde | Classe | SDMS | Atleta | Local | Data |
|-----------------|----------|--------|------|---------------------|-----------|------------|
| RECORDE ESCOLAR | 00:22.19 | T11 | | KELIANNY DOS SANTOS | SÃO PAULO | 18/11/2018 |

| Pos | Raia | Série | Atleta | Classe | Dt Nascimento | Clube | UF | Marca | Vento | R | IM | ITC | JSTF |
|-----|------|-------|-------------------------------|--------|---------------|-------|----|----------|---------|---|----|---------|------|
| 1 | 3 | | ANNA JULIA RODRIGUES DE SOUZA | T11 | 04/03/2011 | GO | GO | 00:26.62 | 0.3 m/s | | - | 125.056 | |





01 de Set de 2023 17:01

PARALIMPÍADAS ESCOLARES REGIONAL BRASÍLIA 2023

Período do Evento: de 29/08/2023 à 02/09/2023

150M - FEMININO - T12 - SUB14 - RESULTADO OFICIAL - 01/09/2023 08:49

Temperatura: 19° / 19°

Umidade: 79 a 79

0.3

| Abrangência | Recorde | Classe | SDMS | Atleta | Local | Data |
|-----------------|----------|--------|------|----------------------------------|-----------|------------|
| RECORDE ESCOLAR | 00:26.50 | T12 | | ISABELLY FERNANDA DE MELO CABRAL | SÃO PAULO | 18/11/2018 |

| Pos | Raia | Série | Atleta | Classe | Dt Nascimento | Clube | UF | Marca | Vento | R | IM | ITC | JSTF |
|-----|------|-------|-----------------------|--------|---------------|-------|----|----------|---------|---|----|---------|------|
| 1 | 5 | | JHENNIFER ALVES SILVA | T12 | 30/12/2011 | GO | GO | 00:26.80 | 0.3 m/s | | - | 148.320 | |



01 de Set de 2023 17:01

PARALIMPÍADAS ESCOLARES REGIONAL BRASÍLIA 2023

Período do Evento: de 29/08/2023 à 02/09/2023

150M - FEMININO - T21 - SUB14 - RESULTADO OFICIAL - 01/09/2023 08:49

Temperatura: 19° / 19°

Umidade: 79 a 79

0.3

| Abrangência | Recorde | Classe | SDMS | Atleta | Local | Data |
|-----------------|----------|--------|------|--------------------------------|-----------|------------|
| RECORDE ESCOLAR | 00:34.13 | T21 | | NAYARA PEREIRA DOS SANTOS LEÃO | SÃO PAULO | 25/11/2021 |

| Pos | Raia | Série | Atleta | Classe | Dt Nascimento | Clube | UF | Marca | Vento | R | IM | ITC | JSTF |
|-----|------|-------|-----------------------------------|--------|---------------|-------|----|----------|---------|---|----|---------|------|
| 1 | 7 | | LUIZA GOMES SMANIOTTO | T21 | 09/03/2010 | RO | RO | 00:36.07 | 0.3 m/s | | - | 141.946 | |
| 2 | 8 | | JULIA EMANUELLY DE JESUS DA SILVA | T21 | 16/10/2010 | MG | MG | 00:44.12 | 0.3 m/s | | - | 116.047 | |



01 de Set de 2023 17:01

PARALIMPÍADAS ESCOLARES REGIONAL BRASÍLIA 2023

Período do Evento: de 29/08/2023 à 02/09/2023

150M - FEMININO - T35 - SUB14 - RESULTADO OFICIAL - 01/09/2023 09:10

Temperatura: 24° / 24°

Umidade: 61 a 61

0.3

| Abrangência | Recorde | Classe | SDMS | Atleta | Local | Data |
|-----------------|----------|--------|------|-------------------------------------|-----------|------------|
| RECORDE ESCOLAR | 00:31.35 | T35 | | RUTH VITORIA DO NASCIMENTO FERREIRA | SÃO PAULO | 24/11/2022 |

| Pos | Raia | Série | Atleta | Classe | Dt Nascimento | Clube | UF | Marca | Vento | R | IM | ITC | JSTF |
|-----|------|-------|-----------------------------|--------|---------------|-------|----|----------|---------|----|----|---------|------|
| 1 | 4 | | REGINA MARIA PINTO DA SILVA | T35 | 23/02/2010 | MG | MG | 00:29.58 | 0.3 m/s | RE | - | 158.992 | |





01 de Set de 2023 17:01

PARALIMPÍADAS ESCOLARES REGIONAL BRASÍLIA 2023

Período do Evento: de 29/08/2023 à 02/09/2023

150M - FEMININO - T36 - SUB14 - RESULTADO OFICIAL - 01/09/2023 09:10

Temperatura: 24° / 24°

Umidade: 61 a 61

0.3

| Abrangência | Recorde | Classe | SDMS | Atleta | Local | Data |
|-----------------|----------|--------|------|---------------------|-----------|------------|
| RECORDE ESCOLAR | 00:27.14 | T36 | | ALLANE GOMES SABINO | SÃO PAULO | 18/11/2018 |

| Pos | Raia | Série | Atleta | Classe | Dt Nascimento | Clube | UF | Marca | Vento | R | IM | ITC | JSTF |
|-----|------|-------|-----------------------------|--------|---------------|-------|----|----------|---------|---|----|---------|------|
| 1 | 6 | | EVELLY VITÓRIA RIBEIRO | T36 | 23/06/2011 | TO | TO | 00:34.07 | 0.3 m/s | | - | 119.489 | |
| 2 | 3 | | ANA LUIZA SOARES LOPES | T36 | 20/11/2012 | GO | GO | 00:50.47 | 0.3 m/s | | - | 80.661 | |
| 3 | 5 | | VITÓRYA WELLEN SILVA XAVIER | T36 | 27/06/2010 | RO | RO | 00:56.50 | 0.3 m/s | | - | 72.053 | |





01 de Set de 2023 17:01

PARALIMPÍADAS ESCOLARES REGIONAL BRASÍLIA 2023

Período do Evento: de 29/08/2023 à 02/09/2023

150M - FEMININO - T37 - SUB14 - RESULTADO OFICIAL - 01/09/2023 09:10

Temperatura: 24° / 24°

Umidade: 61 a 61

0.3

| Abrangência | Recorde | Classe | SDMS | Atleta | Local | Data |
|-----------------|----------|--------|------|---------------------------------|-----------|------------|
| RECORDE ESCOLAR | 00:25.54 | T37 | | GYOVANNA LORANNY ARAUJO MACHADO | SÃO PAULO | 24/11/2022 |

| Pos | Raia | Série | Atleta | Classe | Dt Nascimento | Clube | UF | Marca | Vento | R | IM | ITC | JSTF |
|-----|------|-------|---------------------------------------|--------|---------------|-------|----|----------|---------|---|----|---------|------|
| 1 | 7 | | SARAH DE SOUSA LIMA | T37 | 21/05/2010 | TO | TO | 00:28.52 | 0.3 m/s | | - | 134.326 | |
| 2 | 2 | | YUKARI KAMILLY CLEMENTE MORI | T37 | 21/01/2012 | DF | DF | 00:31.58 | 0.3 m/s | | - | 121.310 | |
| 3 | 8 | | JULLYA VITÓRIA TEIXEIRA DO NASCIMENTO | T37 | 26/10/2012 | GO | GO | 00:33.44 | 0.3 m/s | | - | 114.563 | |





01 de Set de 2023 17:01

PARALIMPÍADAS ESCOLARES REGIONAL BRASÍLIA 2023

Período do Evento: de 29/08/2023 à 02/09/2023

150M - FEMININO - T44 - SUB14 - RESULTADO OFICIAL - 01/09/2023 08:56

Temperatura: 19° / 19°

Umidade: 79 a 79

0.5

| Abrangência | Recorde | Classe | SDMS | Atleta | Local | Data |
|-----------------|----------|--------|------|---------------------------------|-----------|------------|
| RECORDE ESCOLAR | 00:35.37 | T44 | | LARA MARRY FERNANDES FELISBERTO | SÃO PAULO | 24/11/2022 |

| Pos | Raia | Série | Atleta | Classe | Dt Nascimento | Clube | UF | Marca | Vento | R | IM | ITC | JSTF |
|-----|------|-------|-----------------------------|--------|---------------|-------|----|----------|---------|----|----|---------|------|
| 1 | 8 | | EDIVANEIDE SILVA DOS SANTOS | T44 | 30/12/2010 | TO | TO | 00:25.47 | 0.5 m/s | RE | - | 208.284 | |





01 de Set de 2023 17:01

PARALIMPÍADAS ESCOLARES REGIONAL BRASÍLIA 2023

Período do Evento: de 29/08/2023 à 02/09/2023

150M - FEMININO - T47 - SUB14 - RESULTADO OFICIAL - 01/09/2023 08:56

Temperatura: 19° / 19°

Umidade: 79 a 79

0.5

| Abrangência | Recorde | Classe | SDMS | Atleta | Local | Data |
|-----------------|----------|--------|------|-------------------------------|-------|------------|
| RECORDE ESCOLAR | 00:22.67 | T47 | | LARYSSA VITÓRIA LIMA DA SILVA | BELÉM | 11/08/2023 |

| Pos | Raia | Série | Atleta | Classe | Dt Nascimento | Clube | UF | Marca | Vento | R | IM | ITC | JSTF |
|-----|------|-------|-------------------------------|--------|---------------|-------|----|----------|---------|---|----|---------|------|
| 1 | 1 | | MARIA LUIZA BATISTA GUIMARÃES | T47 | 28/12/2012 | MG | MG | 00:27.46 | 0.5 m/s | | - | 126.729 | |
| 2 | 2 | | JOICE SOUZA SANTOS | T47 | 24/06/2011 | MS | MS | 00:33.13 | 0.5 m/s | | - | 105.040 | |





01 de Set de 2023 17:01

PARALIMPÍADAS ESCOLARES REGIONAL BRASÍLIA 2023

Período do Evento: de 29/08/2023 à 02/09/2023

150M - FEMININO - T54 - SUB14 - RESULTADO OFICIAL - 01/09/2023 09:17

Temperatura: 19° / 19°

Umidade: 83 a 83

0.6

| Pos | Raia | Série | Atleta | Classe | Dt Nascimento | Clube | UF | Marca | Vento | R | IM | ITC | JSTF |
|-----|------|-------|-------------------------------|--------|---------------|-------|----|----------|---------|---|----|-------|------|
| 1 | 4 | | MARIA CECÍLIA IZÍDIO DA SILVA | T54 | 05/06/2012 | RR | RR | 01:08.45 | 0.6 m/s | | - | 0.000 | |





Resultado Oficial Atletismo

01 de Set de 2023 17:05

PARALIMPÍADAS ESCOLARES REGIONAL BRASÍLIA 2023

CTPB

150M - FEMININO - T20 - SUB14 - RESULTADO OFICIAL

Temperatura: 19° / 19°

Umidade: 79 a 79

Vento Série 1: 0.5

Vento Série 2: 0.3

| Abrangência | Recorde | Classe | SDMS | Atleta | Local | Data |
|-----------------|----------|--------|------|-------------------------|-----------|------------|
| RECORDE ESCOLAR | 00:22.88 | T20 | | LUANA DOS SANTOS GUEDES | SÃO PAULO | 18/11/2018 |

| Pos | Raia | Série | Atleta | Classe | Dt Nasc. | Clube | UF | Marca | R | IM | ITC | JSTF |
|-----|------|-------|------------------------------------|--------|------------|-------|----|----------|---|----|--------|------|
| 1 | 3 | 2 | ISABELA ESTEFANNY FERREIRA BATISTA | T20 | 10/01/2011 | MG | MG | 00:23.16 | | - | 148,19 | |
| 2 | 8 | 2 | KIARA SOUZA LIMA | T20 | 07/10/2010 | MG | MG | 00:23.97 | | - | 143,18 | |
| 3 | 6 | 2 | DÉBORA BATISTA DA SILVA SANTOS | T20 | 23/04/2010 | MG | MG | 00:24.52 | | - | 139,97 | |
| 4 | 3 | 1 | VITÓRIA CASTRO COSTA | T20 | 05/12/2010 | TO | TO | 00:25.18 | | - | 136,30 | |
| 5 | 6 | 1 | ANANDA VITÓRIA COSTA SILVA | T20 | 29/06/2011 | RR | RR | 00:25.93 | | - | 132,36 | |
| 6 | 1 | 2 | MARIA CECILIA LIMA DE OLIVEIRA | T20 | 31/03/2011 | DF | DF | 00:26.25 | | - | 130,74 | |
| 7 | 7 | 2 | KETLEEN MADEIRA VIEGA | T20 | 12/08/2010 | MG | MG | 00:26.35 | | - | 130,25 | |
| 8 | 5 | 2 | SHAYLA WANESSA TELES SILVA | T20 | 14/03/2010 | AM | AM | 00:26.96 | | - | 127,30 | |
| 9 | 4 | 2 | ANA CLARA CAMPOS DA SILVA | T20 | 14/03/2012 | GO | GO | 00:27.20 | | - | 126,18 | |
| 10 | 5 | 1 | LAUANNY MARTINS DA SILVA | T20 | 27/12/2011 | MS | MS | 00:28.07 | | - | 122,27 | |
| 11 | 4 | 1 | ANA CAROLINE ALVES PINTO | T20 | 18/01/2011 | TO | TO | 00:28.60 | | - | 120,00 | |
| 12 | 7 | 1 | MARIA JULIA BENTO SOARES DE SOUZA | T20 | 26/01/2011 | MS | MS | 00:29.32 | | - | 117,05 | |
| 13 | 2 | 2 | VITORIA DE SOUSA | T20 | 23/04/2011 | DF | DF | 00:35.05 | | - | 97,92 | |



01 de Set de 2023 17:01

PARALIMPÍADAS ESCOLARES REGIONAL BRASÍLIA 2023

Período do Evento: de 29/08/2023 à 02/09/2023

150M - MASCULINO - T11 - SUB14 - RESULTADO OFICIAL - 01/09/2023 08:00

Temperatura: 19° / 19°

Umidade: 83 a 83

0.5

| Abrangência | Recorde | Classe | SDMS | Atleta | Local | Data |
|-----------------|----------|--------|------|--------------------------------|-----------|------------|
| RECORDE ESCOLAR | 00:24.39 | T11 | | JOSÉ EDUARDO DE ALMEIDA SANTOS | SÃO PAULO | 18/11/2019 |

| Pos | Raia | Série | Atleta | Classe | Dt Nascimento | Clube | UF | Marca | Vento | R | IM | ITC | JSTF |
|-----|------|-------|-------------------------|--------|---------------|-------|----|----------|---------|---|----|---------|------|
| 1 | 5 | | LUCAS DE SOUZA SOBRINHO | T11 | 15/10/2010 | GO | GO | 00:29.66 | 0.5 m/s | | - | 123.364 | |
| 2 | 7 | | DAVY DE JESUS SANTOS | T11 | 02/04/2012 | BA | BA | 00:31.26 | 0.5 m/s | | - | 117.050 | |
| - | 3 | | ALEX SOUSA | T11 | 14/08/2010 | GO | GO | DNS | 0.5 m/s | | - | | |





01 de Set de 2023 17:01

PARALIMPÍADAS ESCOLARES REGIONAL BRASÍLIA 2023

Período do Evento: de 29/08/2023 à 02/09/2023

150M - MASCULINO - T12 - SUB14 - RESULTADO OFICIAL - 01/09/2023 08:07

Temperatura: 19° / 19°

Umidade: 83 a 83

-0.4

| Abrangência | Recorde | Classe | SDMS | Atleta | Local | Data |
|-----------------|----------|--------|------|----------------------|-----------|------------|
| RECORDE ESCOLAR | 00:19.89 | T12 | | BRUNO ALVES DA SILVA | SÃO PAULO | 24/11/2022 |

| Pos | Raia | Série | Atleta | Classe | Dt Nascimento | Clube | UF | Marca | Vento | R | IM | ITC | JSTF |
|-----|------|-------|-------------------------------------|--------|---------------|-------|----|----------|-------|---|----|---------|------|
| 1 | 3 | | RAFAEL BUENO RIBEIRO | T12 | 04/08/2011 | GO | GO | 00:24.79 | -0.4 | | - | 120.371 | |
| 2 | 5 | | JEAN CARLOS DE JESUS DA COSTA ROCHA | T12 | 23/11/2011 | MS | MS | 00:30.32 | -0.4 | | - | 98.416 | |



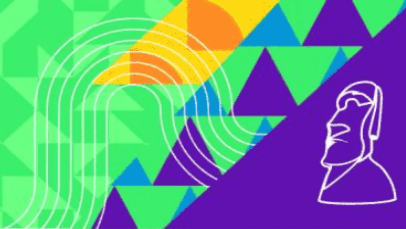

01 de Set de 2023 17:01

PARALIMPÍADAS ESCOLARES REGIONAL BRASÍLIA 2023

Período do Evento: de 29/08/2023 à 02/09/2023

150M - MASCULINO - T13 - SUB14 - RESULTADO OFICIAL - 01/09/2023 08:00

Temperatura: 19° / 19°

Umidade: 83 a 83

0.5

| Abrangência | Recorde | Classe | SDMS | Atleta | Local | Data |
|-----------------|----------|--------|------|-----------------------------|-----------|------------|
| RECORDE ESCOLAR | 00:20.33 | T13 | | MARCELUS ANDRADE DAS CHAGAS | SÃO PAULO | 24/11/2022 |

| Pos | Raia | Série | Atleta | Classe | Dt Nascimento | Clube | UF | Marca | Vento | R | IM | ITC | JSTF |
|-----|------|-------|----------------------------|--------|---------------|-------|----|----------|---------|---|----|---------|------|
| 1 | 2 | | PEDRO FELIPE LOPES PEREIRA | T13 | 27/07/2011 | TO | TO | 00:26.34 | 0.5 m/s | | - | 115.793 | |





01 de Set de 2023 17:01

PARALIMPÍADAS ESCOLARES REGIONAL BRASÍLIA 2023

Período do Evento: de 29/08/2023 à 02/09/2023

150M - MASCULINO - T21 - SUB14 - RESULTADO OFICIAL - 01/09/2023 08:07

Temperatura: 19° / 19°

Umidade: 83 a 83

-0.4

| Abrangência | Recorde | Classe | SDMS | Atleta | Local | Data |
|-----------------|----------|--------|------|-----------------------|-----------|------------|
| RECORDE ESCOLAR | 00:25.48 | T21 | | BRENO CRUZ DE CAMARGO | SÃO PAULO | 24/11/2022 |

| Pos | Raia | Série | Atleta | Classe | Dt Nascimento | Clube | UF | Marca | Vento | R | IM | ITC | JSTF |
|-----|------|-------|--------------------------------|--------|---------------|-------|----|----------|-------|---|----|---------|------|
| 1 | 1 | | KAUAN RIQUELME SOARES MACHADO | T21 | 14/10/2010 | MG | MG | 00:29.58 | -0.4 | | - | 129.208 | |
| 2 | 8 | | MIGUEL BENAIA JULIO MORAIS | T21 | 01/06/2012 | MG | MG | 00:37.43 | -0.4 | | - | 102.110 | |
| 3 | 2 | | YAN KHALIL DE OLIVEIRA MARQUES | T21 | 30/03/2011 | DF | DF | 00:45.25 | -0.4 | | - | 84.464 | |
| - | 7 | | GABRIEL HENRIQUE DE JESUS | T21 | 07/09/2010 | GO | GO | DNS | -0.4 | | - | | |



01 de Set de 2023 17:01

PARALIMPÍADAS ESCOLARES REGIONAL BRASÍLIA 2023

Período do Evento: de 29/08/2023 à 02/09/2023

150M - MASCULINO - T35 - SUB14 - RESULTADO OFICIAL - 01/09/2023 08:14

Temperatura: 19° / 19°

Umidade: 83 a 83

-0.8

| Abrangência | Recorde | Classe | SDMS | Atleta | Local | Data |
|-----------------|----------|--------|------|--------------------------|---------|------------|
| RECORDE ESCOLAR | 00:23.00 | T35 | | JOÃO MANOEL MORAES RAMOS | GOIÂNIA | 23/06/2023 |

| Pos | Raia | Série | Atleta | Classe | Dt Nascimento | Clube | UF | Marca | Vento | R | IM | ITC | JSTF |
|-----|------|-------|------------------------------|--------|---------------|-------|----|----------|-------|----|----|---------|------|
| 1 | 8 | | JOÃO MANOEL MORAES RAMOS | T35 | 29/10/2010 | MS | MS | 00:22.80 | -0.8 | RE | - | 165.877 | |
| 2 | 7 | | RYAN DEYVITH PEREIRA SOARES | T35 | 30/03/2012 | DF | DF | 00:29.55 | -0.8 | | - | 127.986 | |
| 3 | 2 | | VITOR HUGO SOUZA DE OLIVEIRA | T35 | 16/01/2011 | AC | AC | 00:29.86 | -0.8 | | - | 126.657 | |
| 4 | 4 | | YARLE FELIX DA SILVA | T35 | 27/05/2011 | DF | DF | 00:42.91 | -0.8 | | - | 88.137 | |



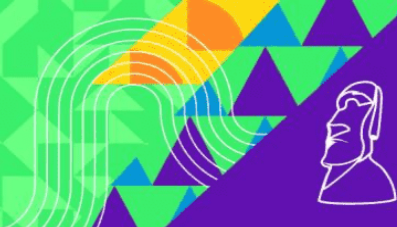

01 de Set de 2023 17:01

PARALIMPÍADAS ESCOLARES REGIONAL BRASÍLIA 2023

Período do Evento: de 29/08/2023 à 02/09/2023

150M - MASCULINO - T37 - SUB14 - RESULTADO OFICIAL - 01/09/2023 08:35

Temperatura: 20° / 20°

Umidade: 79 a 79

0.0

| Abrangência | Recorde | Classe | SDMS | Atleta | Local | Data |
|-----------------|----------|--------|------|-----------------------------|---------|------------|
| RECORDE ESCOLAR | 00:22.84 | T37 | | JOÃO OTÁVIO ESPÓSITO BELINI | GOIÂNIA | 23/06/2023 |

| Pos | Raia | Série | Atleta | Classe | Dt Nascimento | Clube | UF | Marca | Vento | R | IM | ITC | JSTF |
|-----|------|-------|---------------------------------|--------|---------------|-------|----|----------|---------|----|----|---------|------|
| 1 | 1 | | JOÃO OTÁVIO ESPÓSITO BELINI | T37 | 10/02/2010 | MS | MS | 00:22.43 | 0.0 m/s | RE | - | 158.760 | |
| 2 | 7 | | ABNER RIBEIRO ANDRADE | T37 | 22/03/2011 | TO | TO | 00:25.96 | 0.0 m/s | | - | 137.172 | |
| 3 | 6 | | BRUNO HENRIQUE ALVES DOS SANTOS | T37 | 14/03/2010 | GO | GO | 00:27.15 | 0.0 m/s | | - | 131.160 | |
| 4 | 5 | | HEITOR SANTANA DE SÁ | T37 | 01/11/2012 | TO | TO | 00:30.93 | 0.0 m/s | | - | 115.130 | |
| 5 | 8 | | RAPHAEL ASSIS LEITE DE CASTRO | T37 | 22/06/2010 | MG | MG | 00:33.60 | 0.0 m/s | | - | 105.982 | |
| 6 | 4 | | EMANUEL SANTOS AREDA | T37 | 27/04/2010 | MG | MG | 00:34.75 | 0.0 m/s | | - | 102.474 | |
| 7 | 3 | | LWANDYSON BARBOSA NUNES | T37 | 05/11/2011 | TO | TO | 00:35.32 | 0.0 m/s | | - | 100.821 | |
| 8 | 2 | | JOSUÉ CARVALHO VIANA | T37 | 04/01/2011 | DF | DF | 00:48.43 | 0.0 m/s | | - | 73.528 | |



01 de Set de 2023 17:01

PARALIMPÍADAS ESCOLARES REGIONAL BRASÍLIA 2023

Período do Evento: de 29/08/2023 à 02/09/2023

150M - MASCULINO - T44 - SUB14 - RESULTADO OFICIAL - 01/09/2023 08:21

Temperatura: 19° / 19°

Umidade: 83 a 83

-0.5

| Abrangência | Recorde | Classe | SDMS | Atleta | Local | Data |
|-----------------|----------|--------|------|-----------------------|-------|------------|
| RECORDE ESCOLAR | 00:22.70 | T44 | | RENNAN SOUSA CARNEIRO | BELÉM | 11/08/2023 |

| Pos | Raia | Série | Atleta | Classe | Dt Nascimento | Clube | UF | Marca | Vento | R | IM | ITC | JSTF |
|-----|------|-------|---|--------|---------------|-------|----|----------|-------|---|----|---------|------|
| 1 | 2 | | WELLINGTON CARLOS BARBOSA SOUZA BARBOSA | T44 | 25/03/2011 | AM | AM | 00:24.74 | -0.5 | | - | 140.501 | |





01 de Set de 2023 17:01

PARALIMPÍADAS ESCOLARES REGIONAL BRASÍLIA 2023

Período do Evento: de 29/08/2023 à 02/09/2023

150M - MASCULINO - T47 - SUB14 - RESULTADO OFICIAL - 01/09/2023 08:14

Temperatura: 19° / 19°

Umidade: 83 a 83

-0.8

| Abrangência | Recorde | Classe | SDMS | Atleta | Local | Data |
|-----------------|----------|--------|------|-----------------------------------|-----------|------------|
| RECORDE ESCOLAR | 00:20.36 | T47 | | RICHARD HYLLER SANTOS DE OLIVEIRA | SÃO PAULO | 18/11/2018 |

| Pos | Raia | Série | Atleta | Classe | Dt Nascimento | Clube | UF | Marca | Vento | R | IM | ITC | JSTF |
|-----|------|-------|----------------------------------|--------|---------------|-------|----|----------|-------|---|----|---------|------|
| 1 | 1 | | PEDRO CAETANO FIGUEIREDO BARBOSA | T47 | 22/01/2012 | MG | MG | 00:25.22 | -0.8 | | - | 121.094 | |





01 de Set de 2023 17:01

PARALIMPÍADAS ESCOLARES REGIONAL BRASÍLIA 2023

Período do Evento: de 29/08/2023 à 02/09/2023

150M - MASCULINO - T54 - SUB14 - RESULTADO OFICIAL - 01/09/2023 08:42

Temperatura: 19° / 19°

Umidade: 79 a 79

0.0

| Abrangência | Recorde | Classe | SDMS | Atleta | Local | Data |
|-----------------|----------|--------|------|------------------------|-----------|------------|
| RECORDE ESCOLAR | 00:30.54 | T54 | | EDUARDO BENTO DA SILVA | SÃO PAULO | 25/11/2021 |

| Pos | Raia | Série | Atleta | Classe | Dt Nascimento | Clube | UF | Marca | Vento | R | IM | ITC | JSTF |
|-----|------|-------|-----------------------------|--------|---------------|-------|----|----------|---------|---|----|---------|------|
| 1 | 5 | | JOÃO MARCOS DA SILVA CAMPOS | T54 | 10/04/2012 | MT | MT | 00:38.92 | 0.0 m/s | | - | 117.702 | |





Resultado Oficial Atletismo

01 de Set de 2023 17:05

PARALIMPÍADAS ESCOLARES REGIONAL BRASÍLIA 2023

CTPB

150M - MASCULINO - T20 - SUB14 - RESULTADO OFICIAL

Temperatura: 19° / 19°

Umidade: 83 a 83

Vento Série 1: -0.8

Vento Série 2: -0.5

| Abrangência | Recorde | Classe | SDMS | Atleta | Local | Data |
|-----------------|----------|--------|------|----------------------|-----------|------------|
| RECORDE ESCOLAR | 00:18.96 | T20 | | WENDEL SABINO XAVIER | SÃO PAULO | 18/11/2019 |

| Pos | Raia | Série | Atleta | Classe | Dt Nasc. | Clube | UF | Marca | R | IM | ITC | JSTF |
|-----|------|-------|---------------------------------------|--------|------------|-------|----|----------|---|----|--------|------|
| 1 | 7 | 2 | ALEXSANDER DO CARMO CLEMENTE DA SILVA | T20 | 13/05/2010 | MS | MS | 00:19.68 | | - | 144,51 | |
| 2 | 5 | 3 | MARCOS HENRIQUE FREITAS DOS SANTOS | T20 | 04/04/2010 | GO | GO | 00:20.53 | | - | 138,53 | |
| 3 | 6 | 1 | JOÃO PEDRO COSTA DE MOURA | T20 | 29/05/2010 | PI | PI | 00:20.67 | | - | 137,59 | |
| 4 | 3 | 2 | JOÃO PEDRO FIRMINO DE JESUS | T20 | 01/06/2010 | MS | MS | 00:20.71 | | - | 137,32 | |
| 5 | 5 | 2 | OCTÁVIO AUGUSTO DA SILVA RAMOS | T20 | 30/12/2012 | DF | DF | 00:20.87 | | - | 136,27 | |
| 6 | 6 | 2 | ROGER XAVIER RODRIGUES | T20 | 25/07/2010 | MS | MS | 00:20.89 | | - | 136,14 | |
| 7 | 2 | 3 | BRENNO CAMPELO GLÓRIA | T20 | 13/02/2010 | TO | TO | 00:21.30 | | - | 133,52 | |
| 8 | 5 | 1 | PEDRO LUCAS DA SILVA BISPO | T20 | 22/12/2010 | PI | PI | 00:21.53 | | - | 132,09 | |
| 9 | 1 | 3 | JOÃO KEWERTON FURTADO VALADARES | T20 | 22/12/2010 | MG | MG | 00:22.51 | | - | 126,34 | |
| 10 | 4 | 3 | ABNER EMANUEL RODRIGUES DE CARVALHO | T20 | 05/06/2012 | MG | MG | 00:22.80 | | - | 124,74 | |
| 11 | 6 | 3 | CRISTIAN SOUZA DE OLIVEIRA | T20 | 16/06/2010 | AM | AM | 00:23.29 | | - | 122,11 | |
| 12 | 8 | 3 | MAYCON SILVA E SILVA | T20 | 26/03/2011 | TO | TO | 00:24.98 | | - | 113,85 | |
| 13 | 3 | 3 | JOÃO LUIZ ANDRADE SANTOS | T20 | 25/05/2010 | MG | MG | 00:27.84 | | - | 102,16 | |
| 14 | 7 | 3 | HIAGO LINO BRAGA | T20 | 19/02/2010 | MG | MG | 00:28.19 | | - | 100,89 | |
| 15 | 8 | 2 | DIOGO PEREIRA SILVA | T20 | 10/10/2010 | MS | MS | 00:28.97 | | - | 98,17 | |
| 16 | 4 | 2 | SAYMONN ISRAEL LIMA DA SILVA | T20 | 24/02/2011 | MS | MS | 00:41.42 | | - | 68,66 | |
| - | 3 | 1 | REGIS KAUÁ DOS SANTOS LEITE | T20 | 15/01/2010 | PI | PI | DNS | | - | | |



01 de Set de 2023 17:02

PARALIMPÍADAS ESCOLARES REGIONAL BRASÍLIA 2023

Período do Evento: de 29/08/2023 à 02/09/2023

200M - FEMININO - RR2 - SUB16 - RESULTADO OFICIAL - 01/09/2023 09:24

Temperatura: 24° / 24°

Umidade: 61 a 61

0.5

| Pos | Raia | Série | Atleta | Classe | Dt Nascimento | Clube | UF | Marca | Vento | R | IM | ITC | JSTF |
|-----|------|-------|-------------------------------|--------|---------------|-------|----|----------|---------|---|----|-------|------|
| 1 | 4 | | DEBORA VITORIA SOUZA DA SILVA | RR2 | 27/09/2008 | AM | AM | 01:09.33 | 0.5 m/s | | - | 0.000 | |





01 de Set de 2023 17:01

PARALIMPÍADAS ESCOLARES REGIONAL BRASÍLIA 2023

Período do Evento: de 29/08/2023 à 02/09/2023

200M - MASCULINO - RR1 - SUB18 - RESULTADO OFICIAL - 01/09/2023 09:24

Temperatura: 24° / 24°

Umidade: 61 a 61

0.5

| Pos | Raia | Série | Atleta | Classe | Dt Nascimento | Clube | UF | Marca | Vento | R | IM | ITC | JSTF |
|-----|------|-------|-------------------------|--------|---------------|-------|----|----------|---------|---|----|-------|------|
| 1 | 3 | | EDUARDO MONTEIRO ARAÚJO | RR1 | 20/07/2007 | MG | MG | 01:09.41 | 0.5 m/s | | - | 0.000 | |





01 de Set de 2023 17:02

PARALIMPÍADAS ESCOLARES REGIONAL BRASÍLIA 2023

Período do Evento: de 29/08/2023 à 02/09/2023

250M - FEMININO - T11 - SUB16 - RESULTADO OFICIAL - 01/09/2023 10:27

Temperatura: 24° / 24°

Umidade: 60 a 60

0.2

| Abrangência | Recorde | Classe | SDMS | Atleta | Local | Data |
|-----------------|----------|--------|------|---------------------|-----------|------------|
| RECORDE ESCOLAR | 00:39.79 | T11 | | KELIANNY DOS SANTOS | SÃO PAULO | 18/11/2019 |

| Pos | Raia | Série | Atleta | Classe | Dt Nascimento | Clube | UF | Marca | Vento | R | IM | ITC | JSTF |
|-----|------|-------|--------------------------------|--------|---------------|-------|----|----------|---------|---|----|---------|------|
| 1 | 3 | | KETLYN JULIA DE OLIVEIRA SILVA | T11 | 07/03/2009 | MG | MG | 00:53.42 | 0.2 m/s | | - | 111.737 | |
| 2 | 5 | | ANA LUIZA SILVA FERNANDES | T11 | 09/11/2008 | DF | DF | 00:56.81 | 0.2 m/s | | - | 105.069 | |
| 3 | 7 | | ANA LAURA NIEDACK | T11 | 04/07/2008 | MS | MS | 01:06.34 | 0.2 m/s | | - | 89.975 | |





01 de Set de 2023 17:02

PARALIMPÍADAS ESCOLARES REGIONAL BRASÍLIA 2023

Período do Evento: de 29/08/2023 à 02/09/2023

250M - FEMININO - T12 - SUB16 - RESULTADO OFICIAL - 01/09/2023 10:27

Temperatura: 24° / 24°

Umidade: 60 a 60

0.2

| Abrangência | Recorde | Classe | SDMS | Atleta | Local | Data |
|-----------------|----------|--------|------|-----------------------------------|-----------|------------|
| RECORDE ESCOLAR | 00:42.38 | T12 | | HÁVILLA VITÓRIA SOARES MARINHEIRO | SÃO PAULO | 18/11/2019 |

| Pos | Raia | Série | Atleta | Classe | Dt Nascimento | Clube | UF | Marca | Vento | R | IM | ITC | JSTF |
|-----|------|-------|--------------------------|--------|---------------|-------|----|----------|---------|---|----|---------|------|
| 1 | 1 | | GIOVANNA RICASTRE SANTOS | T12 | 13/07/2008 | GO | GO | 00:46.97 | 0.2 m/s | | - | 135.341 | |





01 de Set de 2023 17:02

PARALIMPÍADAS ESCOLARES REGIONAL BRASÍLIA 2023

Período do Evento: de 29/08/2023 à 02/09/2023

250M - FEMININO - T13 - SUB16 - RESULTADO OFICIAL - 01/09/2023 10:32

Temperatura: 24° / 24°

Umidade: 60 a 60

0.6

| Abrangência | Recorde | Classe | SDMS | Atleta | Local | Data |
|-----------------|----------|--------|------|-----------------------|-----------|------------|
| RECORDE ESCOLAR | 00:45.19 | T13 | | HELENA DA SILVA ISAAC | SÃO PAULO | 08/09/2022 |

| Pos | Raia | Série | Atleta | Classe | Dt Nascimento | Clube | UF | Marca | Vento | R | IM | ITC | JSTF |
|-----|------|-------|------------------------------|--------|---------------|-------|----|----------|---------|---|----|---------|------|
| 1 | 6 | | MARIA EDUARDA FRANKLIN SILVA | T13 | 24/06/2009 | MG | MG | 00:52.97 | 0.6 m/s | | - | 127.959 | |



01 de Set de 2023 17:02

PARALIMPÍADAS ESCOLARES REGIONAL BRASÍLIA 2023

Período do Evento: de 29/08/2023 à 02/09/2023

250M - FEMININO - T20 - SUB16 - RESULTADO OFICIAL - 01/09/2023 10:32

Temperatura: 24° / 24°

Umidade: 60 a 60

0.6

| Abrangência | Recorde | Classe | SDMS | Atleta | Local | Data |
|-----------------|----------|--------|------|---------------------------------|-----------|------------|
| RECORDE ESCOLAR | 00:36.00 | T20 | | JARDÊNIA FELIX BARBOSA DA SILVA | SÃO PAULO | 18/11/2018 |

| Pos | Raia | Série | Atleta | Classe | Dt Nascimento | Clube | UF | Marca | Vento | R | IM | ITC | JSTF |
|-----|------|-------|--------------------------------|--------|---------------|-------|----|----------|---------|---|----|---------|------|
| 1 | 7 | | JESIONITA DIAS PEREIRA APINAGÉ | T20 | 08/03/2008 | TO | TO | 00:42.65 | 0.6 m/s | | - | 126.611 | |
| 2 | 3 | | DANIELE DA SILVA SANTOS | T20 | 21/10/2008 | MS | MS | 00:48.58 | 0.6 m/s | | - | 111.156 | |
| 3 | 8 | | JULIANA GOMES FERREIRA | T20 | 27/02/2008 | DF | DF | 00:48.65 | 0.6 m/s | | - | 110.996 | |
| 4 | 4 | | MICHELLY DA SILVA FREIRE | T20 | 25/06/2009 | GO | GO | 00:53.56 | 0.6 m/s | | - | 100.821 | |
| 5 | 2 | | ANA CLARA CARDOSO RODRIGUES | T20 | 24/10/2009 | TO | TO | 01:06.05 | 0.6 m/s | | - | 81.756 | |
| 6 | 5 | | EVELYN MAIARA RAMOS SOUSA | T20 | 23/01/2009 | AM | AM | 01:08.70 | 0.6 m/s | | - | 78.602 | |
| - | 1 | | MARINA ALVES DA SILVA | T20 | 12/11/2008 | MG | MG | DNS | 0.6 m/s | | - | | |



01 de Set de 2023 17:02

PARALIMPÍADAS ESCOLARES REGIONAL BRASÍLIA 2023

Período do Evento: de 29/08/2023 à 02/09/2023

250M - FEMININO - T21 - SUB16 - RESULTADO OFICIAL - 01/09/2023 10:40

Temperatura: 24° / 24°

Umidade: 60 a 60

0.5

| Abrangência | Recorde | Classe | SDMS | Atleta | Local | Data |
|-----------------|----------|--------|------|----------------------------|-----------|------------|
| RECORDE ESCOLAR | 00:54.47 | T21 | | MARIANNE LOMAR DE OLIVEIRA | SÃO PAULO | 08/09/2022 |

| Pos | Raia | Série | Atleta | Classe | Dt Nascimento | Clube | UF | Marca | Vento | R | IM | ITC | JSTF |
|-----|------|-------|---------------------------|--------|---------------|-------|----|----------|---------|---|----|---------|------|
| 1 | 3 | | ANA CLARA FELIPE OLIVEIRA | T21 | 23/07/2008 | MS | MS | 01:07.40 | 0.5 m/s | | - | 121.231 | |





01 de Set de 2023 17:02

PARALIMPÍADAS ESCOLARES REGIONAL BRASÍLIA 2023

Período do Evento: de 29/08/2023 à 02/09/2023

250M - FEMININO - T35 - SUB16 - RESULTADO OFICIAL - 01/09/2023 10:40

Temperatura: 24° / 24°

Umidade: 60 a 60

0.5

| Abrangência | Recorde | Classe | SDMS | Atleta | Local | Data |
|-----------------|----------|--------|------|--------------------------|-----------|------------|
| RECORDE ESCOLAR | 01:09.63 | T35 | | MAYELLEN GOMES DE ARAUJO | SÃO PAULO | 24/11/2022 |

| Pos | Raia | Série | Atleta | Classe | Dt Nascimento | Clube | UF | Marca | Vento | R | IM | ITC | JSTF |
|-----|------|-------|---------------------------------|--------|---------------|-------|----|----------|---------|----|----|---------|------|
| 1 | 5 | | EWELLYN VITÓRIA TRINDADE CORREA | T35 | 22/09/2009 | MT | MT | 00:55.13 | 0.5 m/s | RE | - | 189.443 | |





01 de Set de 2023 17:02

PARALIMPÍADAS ESCOLARES REGIONAL BRASÍLIA 2023

Período do Evento: de 29/08/2023 à 02/09/2023

250M - FEMININO - T37 - SUB16 - RESULTADO OFICIAL - 01/09/2023 10:40

Temperatura: 24° / 24°

Umidade: 60 a 60

0.5

| Abrangência | Recorde | Classe | SDMS | Atleta | Local | Data |
|-----------------|----------|--------|------|----------------|-----------|------------|
| RECORDE ESCOLAR | 00:45.47 | T37 | | GEOVANA FANTON | SÃO PAULO | 08/09/2022 |

| Pos | Raia | Série | Atleta | Classe | Dt Nascimento | Clube | UF | Marca | Vento | R | IM | ITC | JSTF |
|-----|------|-------|--------------------------|--------|---------------|-------|----|----------|---------|---|----|---------|------|
| 1 | 6 | | LARISSA DE PAULA BARBOSA | T37 | 16/02/2008 | RO | RO | 00:52.57 | 0.5 m/s | | - | 129.750 | |



01 de Set de 2023 17:02

PARALIMPÍADAS ESCOLARES REGIONAL BRASÍLIA 2023

Período do Evento: de 29/08/2023 à 02/09/2023

250M - FEMININO - T47 - SUB16 - RESULTADO OFICIAL - 01/09/2023 10:40

Temperatura: 24° / 24°

Umidade: 60 a 60

0.5

| Abrangência | Recorde | Classe | SDMS | Atleta | Local | Data |
|-----------------|----------|--------|------|------------------------------|-----------|------------|
| RECORDE ESCOLAR | 00:35.12 | T47 | | MARIA CLARA AUGUSTO DA SILVA | SÃO PAULO | 18/11/2019 |

| Pos | Raia | Série | Atleta | Classe | Dt Nascimento | Clube | UF | Marca | Vento | R | IM | ITC | JSTF |
|-----|------|-------|--------------------------|--------|---------------|-------|----|----------|---------|---|----|---------|------|
| 1 | 4 | | GEOVANNA FELICIANO VITTI | T47 | 16/07/2009 | MG | MG | 00:46.10 | 0.5 m/s | | - | 114.273 | |





01 de Set de 2023 17:02

PARALIMPÍADAS ESCOLARES REGIONAL BRASÍLIA 2023

Período do Evento: de 29/08/2023 à 02/09/2023

250M - MASCULINO - T11 - SUB16 - RESULTADO OFICIAL - 01/09/2023 09:31

Temperatura: 25° / 25°

Umidade: 61 a 61

0.3

| Abrangência | Recorde | Classe | SDMS | Atleta | Local | Data |
|-----------------|----------|--------|------|--------------------------|-----------|------------|
| RECORDE ESCOLAR | 00:34.41 | T11 | | JOÃO PEDRO DANTAS SANTOS | SÃO PAULO | 24/11/2022 |

| Pos | Raia | Série | Atleta | Classe | Dt Nascimento | Clube | UF | Marca | Vento | R | IM | ITC | JSTF |
|-----|------|-------|---------------------------|--------|---------------|-------|----|----------|---------|---|----|---------|------|
| 1 | 3 | | SAMUEL GUEDES LIMA GUEDES | T11 | 02/08/2008 | AM | AM | 00:46.98 | 0.3 m/s | | - | 109.855 | |



01 de Set de 2023 17:02

PARALIMPÍADAS ESCOLARES REGIONAL BRASÍLIA 2023

Período do Evento: de 29/08/2023 à 02/09/2023

250M - MASCULINO - T13 - SUB16 - RESULTADO OFICIAL - 01/09/2023 09:31

Temperatura: 25° / 25°

Umidade: 61 a 61

0.3

| Abrangência | Recorde | Classe | SDMS | Atleta | Local | Data |
|-----------------|----------|--------|------|----------------------|---------|------------|
| RECORDE ESCOLAR | 00:34.17 | T13 | | BRUNO ALVES DA SILVA | GOIÂNIA | 23/06/2023 |

| Pos | Raia | Série | Atleta | Classe | Dt Nascimento | Clube | UF | Marca | Vento | R | IM | ITC | JSTF |
|-----|------|-------|---|--------|---------------|-------|----|----------|---------|----|----|---------|------|
| 1 | 7 | | BRUNO ALVES DA SILVA | T13 | 28/12/2009 | MS | MS | 00:32.36 | 0.3 m/s | RE | - | 161.681 | |
| 2 | 2 | | MARCELUS ANDRADE DAS CHAGAS | T13 | 04/03/2009 | MS | MS | 00:34.51 | 0.3 m/s | | - | 151.608 | |
| 3 | 8 | | MIGUEL AMARO RODRIGUES | T13 | 25/02/2008 | MG | MG | 00:42.19 | 0.3 m/s | | - | 124.010 | |
| 4 | 6 | | RIQUELME ARAÚJO ALVES DOS SANTOS | T13 | 26/07/2008 | BA | BA | 00:46.22 | 0.3 m/s | | - | 113.197 | |
| 5 | 5 | | LUDMARLON ROCHA DE SOUZA ROCHA DE SOUZA | T13 | 07/09/2009 | AM | AM | 00:49.92 | 0.3 m/s | | - | 104.807 | |



01 de Set de 2023 17:02

PARALIMPÍADAS ESCOLARES REGIONAL BRASÍLIA 2023

Período do Evento: de 29/08/2023 à 02/09/2023

250M - MASCULINO - T21 - SUB16 - RESULTADO OFICIAL - 01/09/2023 09:59

Temperatura: 24° / 24°

Umidade: 60 a 60

0.4

| Abrangência | Recorde | Classe | SDMS | Atleta | Local | Data |
|-----------------|----------|--------|------|---------------------------------|-----------|------------|
| RECORDE ESCOLAR | 00:46.71 | T21 | | ARTHUR SEPRYANO ROCHA RODRIGUES | SÃO PAULO | 18/11/2019 |

| Pos | Raia | Série | Atleta | Classe | Dt Nascimento | Clube | UF | Marca | Vento | R | IM | ITC | JSTF |
|-----|------|-------|------------------------------|--------|---------------|-------|----|----------|---------|---|----|---------|------|
| 1 | 6 | | CAIO KEN ITI OSSHIRO KURATA | T21 | 03/10/2008 | MS | MS | 00:56.77 | 0.4 m/s | | - | 123.427 | |
| 2 | 3 | | SAMUEL ARAUJO LEMOS OLIVEIRA | T21 | 18/03/2009 | MG | MG | 00:58.85 | 0.4 m/s | | - | 119.065 | |





01 de Set de 2023 17:02

PARALIMPÍADAS ESCOLARES REGIONAL BRASÍLIA 2023

Período do Evento: de 29/08/2023 à 02/09/2023

250M - MASCULINO - T35 - SUB16 - RESULTADO OFICIAL - 01/09/2023 09:59

Temperatura: 24° / 24°

Umidade: 60 a 60

0.4

| Abrangência | Recorde | Classe | SDMS | Atleta | Local | Data |
|-----------------|----------|--------|------|------------------------------|-------|------------|
| RECORDE ESCOLAR | 00:36.01 | T35 | | LUIS FERNANDO PEREIRA MORAES | BELÉM | 11/08/2023 |

| Pos | Raia | Série | Atleta | Classe | Dt Nascimento | Clube | UF | Marca | Vento | R | IM | ITC | JSTF |
|-----|------|-------|----------------------------------|--------|---------------|-------|----|----------|---------|---|----|---------|------|
| 1 | 5 | | JOÃO VITOR OLIVEIRA DA SILVA | T35 | 19/03/2009 | MG | MG | 00:51.37 | 0.4 m/s | | - | 117.909 | |
| 2 | 4 | | GABRIEL HENRIQUE DE MELO MARQUES | T35 | 22/04/2009 | DF | DF | 01:12.74 | 0.4 m/s | | - | 83.269 | |



01 de Set de 2023 17:02

PARALIMPÍADAS ESCOLARES REGIONAL BRASÍLIA 2023

Período do Evento: de 29/08/2023 à 02/09/2023

250M - MASCULINO - T37 - SUB16 - RESULTADO OFICIAL - 01/09/2023 10:06

Temperatura: 24° / 24°

Umidade: 60 a 60

-0.3

| Abrangência | Recorde | Classe | SDMS | Atleta | Local | Data |
|-----------------|----------|--------|------|-----------------------|-----------|------------|
| RECORDE ESCOLAR | 00:37.30 | T37 | | WELLER ALVARENGA CRUZ | SÃO PAULO | 18/11/2019 |

| Pos | Raia | Série | Atleta | Classe | Dt Nascimento | Clube | UF | Marca | Vento | R | IM | ITC | JSTF |
|-----|------|-------|---------------------------------|--------|---------------|-------|----|----------|-------|---|----|---------|------|
| 1 | 5 | | JOÃO GUILHERME NERI ALVES | T37 | 03/04/2008 | MG | MG | 00:41.37 | -0.3 | | - | 135.242 | |
| 2 | 4 | | SAMUEL FELIPE DA SILVA AMORIM | T37 | 15/12/2009 | DF | DF | 00:43.00 | -0.3 | | - | 130.116 | |
| 3 | 3 | | CARLOS GABRIEL DE SOUSA RAMOS | T37 | 13/07/2008 | RR | RR | 00:44.79 | -0.3 | | - | 124.916 | |
| 4 | 6 | | RAMON GONÇALVES DA SILVA | T37 | 15/06/2009 | TO | TO | 00:46.90 | -0.3 | | - | 119.296 | |
| 5 | 7 | | FABIANO FRANCISCO DE SOUSA DIAS | T37 | 27/01/2009 | DF | DF | 00:57.55 | -0.3 | | - | 97.219 | |



01 de Set de 2023 17:02

PARALIMPÍADAS ESCOLARES REGIONAL BRASÍLIA 2023

Período do Evento: de 29/08/2023 à 02/09/2023

250M - MASCULINO - T38 - SUB16 - RESULTADO OFICIAL - 01/09/2023 09:59

Temperatura: 24° / 24°

Umidade: 60 a 60

0.4

| Abrangência | Recorde | Classe | SDMS | Atleta | Local | Data |
|-----------------|----------|--------|------|------------------------|-----------|------------|
| RECORDE ESCOLAR | 00:34.97 | T38 | | LUIS FERNANDO DA SILVA | SÃO PAULO | 08/09/2022 |

| Pos | Raia | Série | Atleta | Classe | Dt Nascimento | Clube | UF | Marca | Vento | R | IM | ITC | JSTF |
|-----|------|-------|-----------------------|--------|---------------|-------|----|----------|---------|---|----|---------|------|
| 1 | 7 | | RICHARD AZEVEDO NEVES | T38 | 17/09/2008 | MS | MS | 00:37.19 | 0.4 m/s | | - | 141.059 | |



01 de Set de 2023 17:02

PARALIMPÍADAS ESCOLARES REGIONAL BRASÍLIA 2023

Período do Evento: de 29/08/2023 à 02/09/2023

250M - MASCULINO - T44 - SUB16 - RESULTADO OFICIAL - 01/09/2023 09:59

Temperatura: 24° / 24°

Umidade: 60 a 60

0.4

| Abrangência | Recorde | Classe | SDMS | Atleta | Local | Data |
|-----------------|----------|--------|------|-----------------|-----------|------------|
| RECORDE ESCOLAR | 00:33.63 | T44 | | MATHEUS DE LIMA | SÃO PAULO | 18/11/2018 |

| Pos | Raia | Série | Atleta | Classe | Dt Nascimento | Clube | UF | Marca | Vento | R | IM | ITC | JSTF |
|-----|------|-------|-----------------------|--------|---------------|-------|----|----------|---------|---|----|---------|------|
| 1 | 8 | | FELIPE DE SOUSA ROCHA | T44 | 20/05/2009 | TO | TO | 00:45.12 | 0.4 m/s | | - | 111.812 | |



01 de Set de 2023 17:02

PARALIMPÍADAS ESCOLARES REGIONAL BRASÍLIA 2023

Período do Evento: de 29/08/2023 à 02/09/2023

250M - MASCULINO - T46 - SUB16 - RESULTADO OFICIAL - 01/09/2023 09:59

Temperatura: 24° / 24°

Umidade: 60 a 60

0.4

| Abrangência | Recorde | Classe | SDMS | Atleta | Local | Data |
|-----------------|----------|--------|------|------------------------------|-----------|------------|
| RECORDE ESCOLAR | 00:33.10 | T46 | | ERIC GUSTAVO DA SILVA SANTOS | SÃO PAULO | 18/11/2018 |

| Pos | Raia | Série | Atleta | Classe | Dt Nascimento | Clube | UF | Marca | Vento | R | IM | ITC | JSTF |
|-----|------|-------|--------------------------------|--------|---------------|-------|----|----------|---------|---|----|---------|------|
| 1 | 1 | | EMERSON DE OLIVEIRA LIMA | T46 | 08/11/2009 | TO | TO | 00:35.87 | 0.4 m/s | | - | 138.416 | |
| 2 | 2 | | MATHEUS HENRIQUE FERREIRA PEGO | T46 | 27/01/2009 | MG | MG | 00:36.71 | 0.4 m/s | | - | 135.249 | |





01 de Set de 2023 17:02

PARALIMPÍADAS ESCOLARES REGIONAL BRASÍLIA 2023

Período do Evento: de 29/08/2023 à 02/09/2023

250M - MASCULINO - T47 - SUB16 - RESULTADO OFICIAL - 01/09/2023 10:13

Temperatura: 21° / 21°

Umidade: 75 a 75

0.0

| Abrangência | Recorde | Classe | SDMS | Atleta | Local | Data |
|-----------------|----------|--------|------|---------------------------------|-----------|------------|
| RECORDE ESCOLAR | 00:30.46 | T47 | | JOSÉ ALEXANDRE MARTINS DA COSTA | SÃO PAULO | 18/11/2019 |

| Pos | Raia | Série | Atleta | Classe | Dt Nascimento | Clube | UF | Marca | Vento | R | IM | ITC | JSTF |
|-----|------|-------|---------------------------------------|--------|---------------|-------|----|----------|-------|---|----|---------|------|
| 1 | 5 | | GABRIEL HENRIQUE VIEIRA ANDRADE | T47 | 10/12/2008 | MG | MG | 00:33.61 | 0.0 | | - | 135.941 | |
| 2 | 6 | | JORGE LUIZ DE SOUZA JERÔNIMO VIEIRA | T47 | 21/01/2009 | RO | RO | 00:36.12 | 0.0 | | - | 126.495 | |
| 3 | 4 | | ALEX ANDREY DS OLIVEIRA KALIL KALIL | T47 | 02/10/2009 | AM | AM | 00:38.97 | 0.0 | | - | 117.244 | |
| 4 | 3 | | IRYEL RYCKELVY DA CRUZ SILVA OLIVEIRA | T47 | 03/09/2008 | MS | MS | 00:40.00 | 0.0 | | - | 114.225 | |
| 5 | 7 | | LEANDRO GALVAO CASTRO | T47 | 29/04/2009 | BA | BA | 00:41.93 | 0.0 | | - | 108.967 | |





01 de Set de 2023 17:02

PARALIMPÍADAS ESCOLARES REGIONAL BRASÍLIA 2023

Período do Evento: de 29/08/2023 à 02/09/2023

250M - MASCULINO - T64 - SUB16 - RESULTADO OFICIAL - 01/09/2023 10:13

Temperatura: 21° / 21°

Umidade: 75 a 75

0.7

| Pos | Raia | Série | Atleta | Classe | Dt Nascimento | Clube | UF | Marca | Vento | R | IM | ITC | JSTF |
|-----|------|-------|-----------------------------|--------|---------------|-------|----|-------|-------|---|----|-----|------|
| - | 8 | | LUIZ OTÁVIO PEREIRA DE LIMA | T64 | 06/09/2008 | GO | GO | DNS | | | - | | |





01 de Set de 2023 17:02

PARALIMPÍADAS ESCOLARES REGIONAL BRASÍLIA 2023

Período do Evento: de 29/08/2023 à 02/09/2023

250M - MASCULINO - T54 - SUB16 - RESULTADO OFICIAL - 01/09/2023 10:20

Temperatura: 21° / 21°

Umidade: 61 a 61

0.0

| Abrangência | Recorde | Classe | SDMS | Atleta | Local | Data |
|-----------------|----------|--------|------|----------------------------------|-----------|------------|
| RECORDE ESCOLAR | 00:38.06 | T54 | | EDUARDO BENTO DE MORAES DA SILVA | SÃO PAULO | 24/11/2022 |

| Pos | Raia | Série | Atleta | Classe | Dt Nascimento | Clube | UF | Marca | Vento | R | IM | ITC | JSTF |
|-----|------|-------|--------------------------------|--------|---------------|-------|----|----------|---------|---|----|---------|------|
| 1 | 3 | | WELLINGTON KAUÃ SILVA OLIVEIRA | T54 | 30/10/2009 | MS | MS | 00:53.23 | 0.0 m/s | | - | 107.251 | |



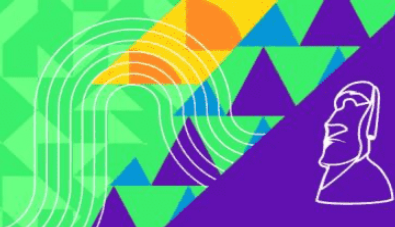

Resultado Oficial Atletismo

01 de Set de 2023 17:05

PARALIMPÍADAS ESCOLARES REGIONAL BRASÍLIA 2023

CTPB

250M - MASCULINO - T20 - SUB16 - RESULTADO OFICIAL

Temperatura: 24° / 24°

Umidade: 61 a 61

Vento Série 1: 0.5

Vento Série 2: 0.0

| Abrangência | Recorde | Classe | SDMS | Atleta | Local | Data |
|-----------------|----------|--------|------|----------------------|-----------|------------|
| RECORDE ESCOLAR | 00:31.48 | T20 | | WENDEL SABINO XAVIER | SÃO PAULO | 25/11/2021 |

| Pos | Raia | Série | Atleta | Classe | Dt Nasc. | Clube | UF | Marca | R | IM | ITC | JSTF |
|-----|------|-------|---|--------|------------|-------|----|----------|---|----|--------|------|
| 1 | 2 | 3 | ANDERSON GABRIEL DE SÁ | T20 | 01/08/2008 | MG | MG | 00:31.87 | | - | 148,16 | |
| 2 | 5 | 3 | RICHARD MIGUEL COSTA CAMPOS | T20 | 18/06/2009 | AM | AM | 00:32.57 | | - | 144,98 | |
| 3 | 7 | 2 | WISLEY PEDRO | T20 | 27/02/2008 | DF | DF | 00:32.66 | | - | 144,58 | |
| 4 | 7 | 3 | CHARLES DOS SANTOS EVANGELISTA | T20 | 12/08/2008 | MG | MG | 00:33.19 | | - | 142,27 | |
| 5 | 8 | 1 | ANTONIO CARLOS DA SILVA SANTOS | T20 | 27/02/2009 | PI | PI | 00:33.71 | | - | 140,08 | |
| 6 | 4 | 1 | KAIO ALBERT VARGAS LOPES | T20 | 30/08/2008 | MS | MS | 00:34.56 | | - | 136,63 | |
| 7 | 8 | 3 | MIGUEL ADOLFO FERREIRA FONSECA | T20 | 06/06/2008 | MG | MG | 00:34.65 | | - | 136,28 | |
| 8 | 3 | 1 | ANTONIO JUNIOR VALDEZ PEREIRA | T20 | 19/08/2008 | MS | MS | 00:34.71 | | - | 136,04 | |
| 9 | 1 | 3 | RENAN FERNANDES COSTA | T20 | 23/06/2008 | TO | TO | 00:34.77 | | - | 135,81 | |
| 10 | 1 | 2 | LUCAS DA CRUZ ANTONIO | T20 | 08/03/2008 | MS | MS | 00:35.15 | | - | 134,34 | |
| 11 | 6 | 2 | IGOR ARRUDA CARNEIRO | T20 | 13/01/2008 | TO | TO | 00:35.47 | | - | 133,13 | |
| 12 | 1 | 1 | DAVI ALVES DE OLIVEIRA | T20 | 11/04/2008 | PI | PI | 00:35.68 | | - | 132,34 | |
| 13 | 5 | 2 | MIGUEL FIGUEIREDO SILVA | T20 | 11/01/2008 | MG | MG | 00:35.81 | | - | 131,86 | |
| 14 | 4 | 3 | JOÃO GABRIEL SENA DE ALMEIDA | T20 | 20/02/2008 | AM | AM | 00:36.94 | | - | 127,83 | |
| 15 | 2 | 1 | OTÁVIO SANTOS FREITAS | T20 | 20/02/2009 | PI | PI | 00:37.30 | | - | 126,60 | |
| 16 | 8 | 2 | GEORGE HENRIQUE GONÇALVES CAMPOS SANTOS | T20 | 04/05/2009 | MS | MS | 00:39.75 | | - | 118,79 | |
| 17 | 6 | 3 | GABRIEL SÁ VIEIRA | T20 | 18/07/2008 | GO | GO | 00:40.49 | | - | 116,62 | |
| 18 | 2 | 2 | GABRIÉL FERREIRA DOS SANTOS | T20 | 22/01/2008 | MS | MS | 00:40.93 | | - | 115,37 | |
| 19 | 4 | 2 | DHENISSON LEÓNIDAS ANDRADE LEMOS | T20 | 15/01/2008 | RR | RR | 00:41.26 | | - | 114,44 | |
| 20 | 3 | 2 | ALEXANDRE PEREIRA BERNARDO | T20 | 31/12/2008 | DF | DF | 00:44.53 | | - | 106,04 | |
| 21 | 7 | 1 | MISAEEL BASTOS LEAL | T20 | 29/12/2009 | MS | MS | 00:45.03 | | - | 104,86 | |
| 22 | 5 | 1 | JOÃO EMANOEL SANTANA HORTA | T20 | 14/08/2009 | MS | MS | 00:50.08 | | - | 94,29 | |
| 23 | 6 | 1 | PEDRO DE PAIVA MILITAO SIQUEIRA | T20 | 23/04/2008 | GO | GO | 02:36.76 | | - | 30,12 | |



01 de Set de 2023 17:01

PARALIMPÍADAS ESCOLARES REGIONAL BRASÍLIA 2023

Período do Evento: de 29/08/2023 à 02/09/2023

400M - FEMININO - T11 - SUB18 - RESULTADO OFICIAL - 01/09/2023 16:04

Temperatura: 24° / 24°

Umidade: 73 a 73

| Abrangência | Recorde | Classe | SDMS | Atleta | Local | Data |
|-----------------|----------|--------|------|---------------------|-----------|------------|
| RECORDE ESCOLAR | 01:10.49 | T11 | | KELIANNY DOS SANTOS | SÃO PAULO | 26/11/2021 |

| Pos | Raia | Série | Atleta | Classe | Dt Nascimento | Clube | UF | Marca | Vento | R | IM | ITC | JSTF |
|-----|------|-------|--------------------------------------|--------|---------------|-------|----|----------|-------|---|----|--------|------|
| 1 | 5 | | RAFAELA SOUZA BORGES | T11 | 27/04/2007 | GO | GO | 01:53.42 | | | - | 93.219 | |
| 2 | 3 | | EMANUELLI APARECIDA CARVALHO ROBERTO | T11 | 20/03/2007 | MG | MG | 01:57.25 | | | - | 90.174 | |



01 de Set de 2023 17:01

PARALIMPÍADAS ESCOLARES REGIONAL BRASÍLIA 2023

Período do Evento: de 29/08/2023 à 02/09/2023

400M - FEMININO - T21 - SUB18 - RESULTADO OFICIAL - 01/09/2023 16:04

Temperatura: 24° / 24°

Umidade: 73 a 73

| Abrangência | Recorde | Classe | SDMS | Atleta | Local | Data |
|-----------------|----------|--------|------|-------------------------------|-----------|------------|
| RECORDE ESCOLAR | 01:51.38 | T21 | | KARINA KAMILY MORAES DA SILVA | SÃO PAULO | 09/09/2022 |

| Pos | Raia | Série | Atleta | Classe | Dt Nascimento | Clube | UF | Marca | Vento | R | IM | ITC | JSTF |
|-----|------|-------|----------------------------------|--------|---------------|-------|----|----------|-------|---|----|---------|------|
| 1 | 8 | | RAYSSA MEIRELES DA SILVA | T21 | 17/08/2007 | GO | GO | 02:08.21 | | | - | 130.309 | |
| 2 | 2 | | LARYSSA STEFANNY GONÇALVES SILVA | T21 | 05/03/2006 | MS | MS | 02:51.52 | | | - | 97.405 | |
| 3 | 7 | | THALITA PINHEIRO RODRIGUES | T21 | 24/10/2006 | MG | MG | 02:58.27 | | | - | 93.717 | |



01 de Set de 2023 17:01

PARALIMPÍADAS ESCOLARES REGIONAL BRASÍLIA 2023

Período do Evento: de 29/08/2023 à 02/09/2023

400M - FEMININO - T36 - SUB18 - RESULTADO OFICIAL - 01/09/2023 16:24

Temperatura: 24° / 24°

Umidade: 73 a 73

| Abrangência | Recorde | Classe | SDMS | Atleta | Local | Data |
|-----------------|----------|--------|------|----------------------|-----------|------------|
| RECORDE ESCOLAR | 01:30.67 | T36 | | JOSIELE MAGENIS DIAS | SÃO PAULO | 18/11/2018 |

| Pos | Raia | Série | Atleta | Classe | Dt Nascimento | Clube | UF | Marca | Vento | R | IM | ITC | JSTF |
|-----|------|-------|-------------------------------|--------|---------------|-------|----|----------|-------|---|----|---------|------|
| 1 | 5 | | MARIA DE LURDES COELHO MORAIS | T36 | 23/10/2006 | TO | TO | 01:58.35 | | | - | 114.913 | |





01 de Set de 2023 17:01

PARALIMPÍADAS ESCOLARES REGIONAL BRASÍLIA 2023

Período do Evento: de 29/08/2023 à 02/09/2023

400M - FEMININO - T37 - SUB18 - RESULTADO OFICIAL - 01/09/2023 16:24

Temperatura: 24° / 24°

Umidade: 73 a 73

| Abrangência | Recorde | Classe | SDMS | Atleta | Local | Data |
|-----------------|----------|--------|------|------------------------------------|-----------|------------|
| RECORDE ESCOLAR | 01:17.03 | T37 | | EVELYN CAROLINNE DA SILVA FERREIRA | SÃO PAULO | 26/11/2021 |

| Pos | Raia | Série | Atleta | Classe | Dt Nascimento | Clube | UF | Marca | Vento | R | IM | ITC | JSTF |
|-----|------|-------|--------------------------------------|--------|---------------|-------|----|----------|-------|---|----|---------|------|
| 1 | 4 | | JENNIFER KAMILLY DE ALMEIDA REVOREDO | T37 | 22/11/2007 | MG | MG | 01:22.14 | | | - | 140.662 | |





01 de Set de 2023 17:01

PARALIMPÍADAS ESCOLARES REGIONAL BRASÍLIA 2023

Período do Evento: de 29/08/2023 à 02/09/2023

400M - FEMININO - T54 - SUB18 - RESULTADO OFICIAL - 01/09/2023 16:44

Temperatura: 29° / 29°

Umidade: 44 a 44

| Abrangência | Recorde | Classe | SDMS | Atleta | Local | Data |
|-----------------|----------|--------|------|----------------------------------|-----------|------------|
| RECORDE ESCOLAR | 01:16.68 | T54 | | GLORIA POLIANA PLATNER DO AMARAL | SÃO PAULO | 18/11/2018 |

| Pos | Raia | Série | Atleta | Classe | Dt Nascimento | Clube | UF | Marca | Vento | R | IM | ITC | JSTF |
|-----|------|-------|---------------------------|--------|---------------|-------|----|----------|-------|---|----|---------|------|
| 1 | 5 | | MAISA FERREIRA DOS SANTOS | T54 | 20/09/2006 | MS | MS | 01:19.25 | | | - | 145.135 | |



Resultado Oficial Atletismo

01 de Set de 2023 17:05

PARALIMPÍADAS ESCOLARES REGIONAL BRASÍLIA 2023

CTPB

400M - FEMININO - T20 - SUB18 - RESULTADO OFICIAL

Temperatura: 24° / 24°

Umidade: 73 a 73

Vento Série 1:

Vento Série 2:

| Abrangência | Recorde | Classe | SDMS | Atleta | Local | Data |
|-----------------|----------|--------|------|---------------------------------|-------|------------|
| RECORDE ESCOLAR | 01:02.40 | T20 | | ALANNY STHEFANY SANTOS DA SILVA | NATAL | 26/08/2022 |

| Pos | Raia | Série | Atleta | Classe | Dt Nasc. | Clube | UF | Marca | R | IM | ITC | JSTF |
|-----|------|-------|--------------------------------------|--------|------------|-------|----|----------|---|----|--------|------|
| 1 | 3 | 2 | ANA CLARA APARECIDA DE OLIVEIRA | T20 | 12/10/2006 | MG | MG | 01:16.39 | | - | 122,53 | |
| 2 | 4 | 2 | VITÓRIA ARAÚJO SANTOS | T20 | 15/11/2006 | TO | TO | 01:19.87 | | - | 117,19 | |
| 3 | 5 | 2 | ANA BEATRIZ MAGALHÃES DIAS | T20 | 02/10/2006 | MS | MS | 01:23.65 | | - | 111,89 | |
| 4 | 6 | 2 | HELLEN DE SANTANA PRADO | T20 | 18/01/2007 | BA | BA | 01:35.72 | | - | 97,79 | |
| 5 | 4 | 1 | JULIANA DOS SANTOS SOUSA GOMES SILVA | T20 | 04/05/2007 | PI | PI | 01:39.15 | | - | 94,40 | |
| 6 | 1 | 2 | ALANA RAFAELA NUNES DA SILVA | T20 | 12/07/2006 | MT | MT | 01:42.21 | | - | 91,58 | |
| 7 | 2 | 2 | VICTORIA KATHLEEN MACEDO MARTINS | T20 | 11/11/2006 | DF | DF | 02:14.23 | | - | 69,73 | |
| 8 | 5 | 1 | SARAH EMELY DA SILVA SERRA | T20 | 04/08/2007 | RO | RO | 02:19.15 | | - | 67,27 | |
| - | 3 | 1 | CIBELE SANTANA DIAS | T20 | 05/03/2006 | MS | MS | DNS | | - | | |
| - | 7 | 2 | DALILA NICÁCIO DA SILVA | T20 | 15/02/2007 | MG | MG | DNS | | - | | |



01 de Set de 2023 17:01

PARALIMPÍADAS ESCOLARES REGIONAL BRASÍLIA 2023

Período do Evento: de 29/08/2023 à 02/09/2023

400M - MASCULINO - RR1 - SUB18 - RESULTADO OFICIAL - 01/09/2023 15:54

Temperatura: 29° / 29°

Umidade: 43 a 43

| Pos | Raia | Série | Atleta | Classe | Dt Nascimento | Clube | UF | Marca | Vento | R | IM | ITC | JSTF |
|-----|------|-------|-------------------------|--------|---------------|-------|----|----------|-------|---|----|-------|------|
| 1 | 4 | | EDUARDO MONTEIRO ARAÚJO | RR1 | 20/07/2007 | MG | MG | 02:32.22 | | | - | 0.000 | |





01 de Set de 2023 17:00

PARALIMPÍADAS ESCOLARES REGIONAL BRASÍLIA 2023

Período do Evento: de 29/08/2023 à 02/09/2023

400M - MASCULINO - T11 - SUB18 - RESULTADO OFICIAL - 01/09/2023 14:30

Temperatura: 25° / 25°

Umidade: 55 a 55

| Abrangência | Recorde | Classe | SDMS | Atleta | Local | Data |
|-----------------|----------|--------|------|--------------------------|-----------|------------|
| RECORDE ESCOLAR | 01:06.22 | T11 | | LUCAS RODRIGUES DA COSTA | SÃO PAULO | 25/11/2022 |

| Pos | Raia | Série | Atleta | Classe | Dt Nascimento | Clube | UF | Marca | Vento | R | IM | ITC | JSTF |
|-----|------|-------|---------------------------------------|--------|---------------|-------|----|----------|-------|---|----|--------|------|
| 1 | 5 | | FELIPE SANTANA DO PRADO | T11 | 20/05/2006 | GO | GO | 02:09.54 | | | - | 76.679 | |
| 2 | 7 | | RAFAEL HENRIQUE PEREIRA FERNANDES | T11 | 09/12/2007 | MG | MG | 02:25.31 | | | - | 68.357 | |
| - | 3 | | CARLOS CHRISTIAN DOS SANTOS PEDREIRAS | T11 | 18/06/2006 | BA | BA | DNS | | | - | | |





01 de Set de 2023 17:00

PARALIMPÍADAS ESCOLARES REGIONAL BRASÍLIA 2023

Período do Evento: de 29/08/2023 à 02/09/2023

400M - MASCULINO - T12 - SUB18 - RESULTADO OFICIAL - 01/09/2023 14:42

Temperatura: 25° / 25°

Umidade: 55 a 55

| Abrangência | Recorde | Classe | SDMS | Atleta | Local | Data |
|-----------------|----------|--------|------|---------------------------------|-----------|------------|
| RECORDE ESCOLAR | 01:01.00 | T12 | | GABRIEL ANTONIO GOMES GUIMARAES | SÃO PAULO | 26/11/2021 |

| Pos | Raia | Série | Atleta | Classe | Dt Nascimento | Clube | UF | Marca | Vento | R | IM | ITC | JSTF |
|-----|------|-------|-------------------------------------|--------|---------------|-------|----|----------|-------|---|----|---------|------|
| 1 | 3 | | WESLEY EMERSON CARVALHO DE OLIVEIRA | T12 | 16/07/2006 | AM | AM | 01:13.35 | | | - | 124.744 | |
| 2 | 5 | | MARCOS FABIANO LOPES BIAZZE | T12 | 09/01/2007 | AM | AM | 01:46.97 | | | - | 85.538 | |





01 de Set de 2023 17:00

PARALIMPÍADAS ESCOLARES REGIONAL BRASÍLIA 2023

Período do Evento: de 29/08/2023 à 02/09/2023

400M - MASCULINO - T13 - SUB18 - RESULTADO OFICIAL - 01/09/2023 14:42

Temperatura: 25° / 25°

Umidade: 55 a 55

| Abrangência | Recorde | Classe | SDMS | Atleta | Local | Data |
|-----------------|----------|--------|------|-----------------------|-----------|------------|
| RECORDE ESCOLAR | 00:54.95 | T13 | | DENNER TURAÇA ARANTES | SÃO PAULO | 18/11/2019 |

| Pos | Raia | Série | Atleta | Classe | Dt Nascimento | Clube | UF | Marca | Vento | R | IM | ITC | JSTF |
|-----|------|-------|----------------------------------|--------|---------------|-------|----|----------|-------|---|----|---------|------|
| 1 | 2 | | JOSEPHER JESUS ATANAZIO ALVES | T13 | 15/03/2007 | DF | DF | 01:03.14 | | | - | 130.551 | |
| 2 | 7 | | CHRISTOPHER JESUS ATANAZIO ALVES | T13 | 15/03/2007 | DF | DF | 01:08.95 | | | - | 119.550 | |
| 3 | 8 | | JOÃO GOMES MAGALHÃES JUNIOR | T13 | 22/07/2007 | AC | AC | 01:21.81 | | | - | 100.757 | |



01 de Set de 2023 17:01

PARALIMPÍADAS ESCOLARES REGIONAL BRASÍLIA 2023

Período do Evento: de 29/08/2023 à 02/09/2023

400M - MASCULINO - T21 - SUB18 - RESULTADO OFICIAL - 01/09/2023 14:30

Temperatura: 25° / 25°

Umidade: 55 a 55

| Abrangência | Recorde | Classe | SDMS | Atleta | Local | Data |
|-----------------|----------|--------|------|---------------------------|-----------|------------|
| RECORDE ESCOLAR | 01:24.07 | T21 | | JHONNY DE OLIVEIRA ARAUJO | SÃO PAULO | 26/11/2021 |

| Pos | Raia | Série | Atleta | Classe | Dt Nascimento | Clube | UF | Marca | Vento | R | IM | ITC | JSTF |
|-----|------|-------|---------------------------|--------|---------------|-------|----|----------|-------|---|----|--------|------|
| 1 | 2 | | DANIEL DE JESUS RIOS RIOS | T21 | 08/12/2007 | BA | BA | 02:08.64 | | | - | 98.025 | |





01 de Set de 2023 17:01

PARALIMPÍADAS ESCOLARES REGIONAL BRASÍLIA 2023

Período do Evento: de 29/08/2023 à 02/09/2023

400M - MASCULINO - T35 - SUB18 - RESULTADO OFICIAL - 01/09/2023 15:24

Temperatura: 29° / 29°

Umidade: 43 a 43

| Abrangência | Recorde | Classe | SDMS | Atleta | Local | Data |
|-----------------|----------|--------|------|-------------------------------|-----------|------------|
| RECORDE ESCOLAR | 01:10.29 | T35 | | JOÃO VICTOR DE OLIVEIRA JACOB | SÃO PAULO | 26/11/2021 |

| Pos | Raia | Série | Atleta | Classe | Dt Nascimento | Clube | UF | Marca | Vento | R | IM | ITC | JSTF |
|-----|------|-------|------------------------------|--------|---------------|-------|----|----------|-------|----|----|---------|------|
| 1 | 4 | | VINÍCIUS HENRIQUE DOS SANTOS | T35 | 27/03/2007 | MS | MS | 01:06.31 | | RE | - | 159.010 | |
| 2 | 3 | | GABRIEL IGOR DE SOUZA | T35 | 11/03/2006 | AC | AC | 01:24.59 | | | - | 124.648 | |



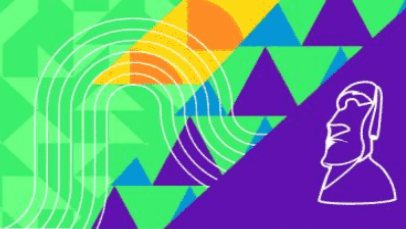

01 de Set de 2023 17:01

PARALIMPÍADAS ESCOLARES REGIONAL BRASÍLIA 2023

Período do Evento: de 29/08/2023 à 02/09/2023

400M - MASCULINO - T36 - SUB18 - RESULTADO OFICIAL - 01/09/2023 15:24

Temperatura: 29° / 29°

Umidade: 43 a 43

| Pos | Raia | Série | Atleta | Classe | Dt Nascimento | Clube | UF | Marca | Vento | R | IM | ITC | JSTF |
|-----|------|-------|------------------------------|--------|---------------|-------|----|----------|-------|---|----|---------|------|
| 1 | 5 | | VITOR HUGO DUARTE DE ALMEIDA | T36 | 07/09/2007 | MG | MG | 01:24.26 | | | - | 106.907 | |
| 2 | 6 | | RAUL TEIXEIRA MENDES | T36 | 28/02/2007 | MG | MG | 01:46.49 | | | - | 84.590 | |





01 de Set de 2023 17:01

PARALIMPÍADAS ESCOLARES REGIONAL BRASÍLIA 2023

Período do Evento: de 29/08/2023 à 02/09/2023

400M - MASCULINO - T37 - SUB18 - RESULTADO OFICIAL - 01/09/2023 15:24

Temperatura: 29° / 29°

Umidade: 43 a 43

| Abrangência | Recorde | Classe | SDMS | Atleta | Local | Data |
|-----------------|----------|--------|------|------------------------------|-----------|------------|
| RECORDE ESCOLAR | 01:00.46 | T37 | | RYAN PABLO BRITO DE OLIVEIRA | SÃO PAULO | 25/11/2022 |

| Pos | Raia | Série | Atleta | Classe | Dt Nascimento | Clube | UF | Marca | Vento | R | IM | ITC | JSTF |
|-----|------|-------|---------------------------------------|--------|---------------|-------|----|----------|-------|---|----|---------|------|
| 1 | 7 | | JOÃO PEDRO TOMAZ SIQUEIRA DE OLIVEIRA | T37 | 12/01/2006 | MG | MG | 01:08.22 | | | - | 132.937 | |
| 2 | 2 | | DANILO KUNUM DIAS APINAJÉ | T37 | 12/10/2007 | TO | TO | 01:26.50 | | | - | 104.843 | |
| 3 | 8 | | WALISSON SOARES FERNANDES | T37 | 20/09/2006 | MG | MG | 01:38.37 | | | - | 92.192 | |





01 de Set de 2023 17:01

PARALIMPÍADAS ESCOLARES REGIONAL BRASÍLIA 2023

Período do Evento: de 29/08/2023 à 02/09/2023

400M - MASCULINO - T38 - SUB18 - RESULTADO OFICIAL - 01/09/2023 15:34

Temperatura: 29° / 29°

Umidade: 43 a 43

| Abrangência | Recorde | Classe | SDMS | Atleta | Local | Data |
|-----------------|----------|--------|------|----------------------------------|-------|------------|
| RECORDE ESCOLAR | 01:00.69 | T38 | | LUIZ HENRIQUE PEREIRA DOS SANTOS | NATAL | 26/08/2022 |

| Pos | Raia | Série | Atleta | Classe | Dt Nascimento | Clube | UF | Marca | Vento | R | IM | ITC | JSTF |
|-----|------|-------|----------------------------|--------|---------------|-------|----|----------|-------|---|----|---------|------|
| 1 | 7 | | LUÍS ANGELO PAES MARQUESAN | T38 | 16/06/2007 | MS | MS | 01:18.80 | | | - | 115.520 | |
| 2 | 6 | | DAVID MORALES ROMERO | T38 | 12/10/2006 | MS | MS | 01:21.25 | | | - | 112.036 | |





01 de Set de 2023 17:01

PARALIMPÍADAS ESCOLARES REGIONAL BRASÍLIA 2023

Período do Evento: de 29/08/2023 à 02/09/2023

400M - MASCULINO - T43 - SUB18 - RESULTADO OFICIAL - 01/09/2023 15:34

Temperatura: 29° / 29°

Umidade: 43 a 43

| Abrangência | Recorde | Classe | SDMS | Atleta | Local | Data |
|-----------------|----------|--------|------|-------------------------|-----------|------------|
| RECORDE ESCOLAR | 01:02.50 | T43 | | ANDREI VENTURA FERREIRA | SÃO PAULO | 25/11/2022 |

| Pos | Raia | Série | Atleta | Classe | Dt Nascimento | Clube | UF | Marca | Vento | R | IM | ITC | JSTF |
|-----|------|-------|------------------------|--------|---------------|-------|----|----------|-------|---|----|---------|------|
| 1 | 8 | | VALTEMIR ALMEIDA VITOR | T43 | 10/05/2007 | TO | TO | 01:10.44 | | | - | 133.091 | |





01 de Set de 2023 17:01

PARALIMPÍADAS ESCOLARES REGIONAL BRASÍLIA 2023

Período do Evento: de 29/08/2023 à 02/09/2023

400M - MASCULINO - T46 - SUB18 - RESULTADO OFICIAL - 01/09/2023 14:42

Temperatura: 25° / 25°

Umidade: 55 a 55

| Abrangência | Recorde | Classe | SDMS | Atleta | Local | Data |
|-----------------|----------|--------|------|------------------------------|-----------|------------|
| RECORDE ESCOLAR | 00:55.22 | T46 | | VINÍCIUS DOS SANTOS COUTINHO | SÃO PAULO | 18/11/2019 |

| Pos | Raia | Série | Atleta | Classe | Dt Nascimento | Clube | UF | Marca | Vento | R | IM | ITC | JSTF |
|-----|------|-------|---------------------|--------|---------------|-------|----|----------|-------|---|----|---------|------|
| 1 | 1 | | WESLEY SOUZA SANTOS | T46 | 20/04/2007 | GO | GO | 01:11.23 | | | - | 116.285 | |



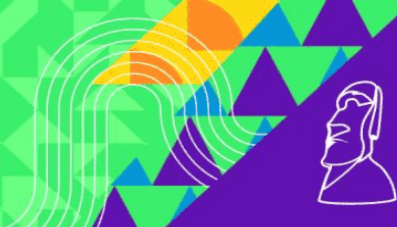

01 de Set de 2023 17:01

PARALIMPÍADAS ESCOLARES REGIONAL BRASÍLIA 2023

Período do Evento: de 29/08/2023 à 02/09/2023

400M - MASCULINO - T47 - SUB18 - RESULTADO OFICIAL - 01/09/2023 15:34

Temperatura: 29° / 29°

Umidade: 43 a 43

| Abrangência | Recorde | Classe | SDMS | Atleta | Local | Data |
|-----------------|----------|--------|-------|---------------------------------|-----------|------------|
| RECORDE ESCOLAR | 00:52.27 | T47 | 43441 | JOSÉ ALEXANDRE MARTINS DA COSTA | SÃO PAULO | 26/11/2021 |

| Pos | Raia | Série | Atleta | Classe | Dt Nascimento | Clube | UF | Marca | Vento | R | IM | ITC | JSTF |
|-----|------|-------|---|--------|---------------|-------|----|----------|-------|----|----|---------|------|
| 1 | 5 | | HENTONY SANTOS CARVALHO | T47 | 31/08/2007 | TO | TO | 00:51.63 | | RE | - | 151.869 | |
| 2 | 2 | | RYAN DA SILVA BONACINI | T47 | 09/06/2007 | MG | MG | 00:54.70 | | | - | 143.345 | |
| 3 | 4 | | PEDRO HENRIQUE COELHO LIMA | T47 | 27/12/2006 | GO | GO | 00:58.42 | | | - | 134.217 | |
| 4 | 3 | | ADRIANO MOURA DA SILVA MOURA | T47 | 04/07/2006 | AM | AM | 01:00.66 | | | - | 129.261 | |
| 5 | 1 | | BARTOLOMEU TSERE 'UBUNI XAVANTE XAVANTE | T47 | 01/08/2006 | MT | MT | 01:10.13 | | | - | 111.806 | |



01 de Set de 2023 17:01

PARALIMPÍADAS ESCOLARES REGIONAL BRASÍLIA 2023

Período do Evento: de 29/08/2023 à 02/09/2023

400M - MASCULINO - T54 - SUB18 - RESULTADO OFICIAL - 01/09/2023 15:44

Temperatura: 29° / 29°

Umidade: 43 a 43

| Abrangência | Recorde | Classe | SDMS | Atleta | Local | Data |
|-----------------|----------|--------|------|----------------------------|-----------|------------|
| RECORDE ESCOLAR | 00:52.77 | T54 | | CRISTIAN WESTEMAIER RIBERA | SÃO PAULO | 18/11/2019 |

| Pos | Raia | Série | Atleta | Classe | Dt Nascimento | Clube | UF | Marca | Vento | R | IM | ITC | JSTF |
|-----|------|-------|-----------------------------|--------|---------------|-------|----|----------|-------|---|----|--------|------|
| 1 | 3 | | KAUA BARBOSA DE SOUZA SOUZA | T54 | 23/02/2006 | AM | AM | 01:28.78 | | | - | 89.152 | |





Resultado Oficial Atletismo

01 de Set de 2023 17:05

PARALIMPÍADAS ESCOLARES REGIONAL BRASÍLIA 2023

CTPB

400M - MASCULINO - T20 - SUB18 - RESULTADO OFICIAL

Temperatura: 25° / 25°

Umidade: 55 a 55

Vento Série 1:

Vento Série 2:

| Abrangência | Recorde | Classe | SDMS | Atleta | Local | Data |
|-----------------|----------|--------|------|---------------------|-----------|------------|
| RECORDE ESCOLAR | 00:52.49 | T20 | | ALEX FELIX DE SOUZA | SÃO PAULO | 09/09/2022 |

| Pos | Raia | Série | Atleta | Classe | Dt Nasc. | Clube | UF | Marca | R | IM | ITC | JSTF |
|-----|------|-------|---|--------|------------|-------|----|----------|---|----|--------|------|
| 1 | 4 | 3 | CLEITON ROGÉRIO DOS SANTOS PEREIRA JUNIOR | T20 | 20/05/2006 | DF | DF | 00:53.59 | | - | 146,93 | |
| 2 | 6 | 3 | IURE LIMA PAIVA | T20 | 03/09/2006 | TO | TO | 00:53.82 | | - | 146,30 | |
| 3 | 3 | 3 | SEBASTIÃO AUGUSTO LEAL BORGES | T20 | 23/03/2006 | MG | MG | 00:54.88 | | - | 143,48 | |
| 4 | 7 | 1 | DANILO JOSÉ DOS SANTOS | T20 | 13/05/2007 | PI | PI | 00:57.57 | | - | 136,77 | |
| 5 | 6 | 2 | LUKA TONY GREGÓRIO DE JESUS | T20 | 02/03/2007 | MG | MG | 00:58.49 | | - | 134,62 | |
| 6 | 1 | 1 | DAVI FILEMON DA SILVA SANTOS | T20 | 25/08/2006 | MG | MG | 01:00.49 | | - | 130,17 | |
| 7 | 7 | 3 | JOÃO MATEUS SANTOS MENEZES | T20 | 07/11/2006 | AM | AM | 01:02.10 | | - | 126,80 | |
| 8 | 2 | 3 | ADISON VITOR BRAGA DOS SANTOS | T20 | 24/07/2007 | AM | AM | 01:02.52 | | - | 125,94 | |
| 9 | 7 | 2 | GUILHERME ANDRADE DE SOUSA | T20 | 07/10/2006 | TO | TO | 01:03.78 | | - | 123,46 | |
| 10 | 8 | 2 | KHAYKY CALDERONI BRITO | T20 | 13/08/2007 | MS | MS | 01:05.45 | | - | 120,31 | |
| 11 | 5 | 3 | JOÃO MARCOS FERNANDES DA SILVA KELER | T20 | 24/11/2006 | RO | RO | 01:05.75 | | - | 119,76 | |
| 12 | 5 | 2 | TULIO BERNAARDO COSTA SILVA | T20 | 11/01/2007 | MG | MG | 01:06.55 | | - | 118,32 | |
| 13 | 2 | 2 | HERYK HENRIQUE DA SILVA BARBOSA | T20 | 17/01/2006 | MS | MS | 01:06.57 | | - | 118,28 | |
| 14 | 8 | 1 | ERIC MURILO DA CRUZ SILVA | T20 | 11/10/2006 | PI | PI | 01:06.60 | | - | 118,23 | |
| 15 | 6 | 1 | BRENO VINICIUS DINIZ PRADO | T20 | 05/03/2006 | MS | MS | 01:08.50 | | - | 114,95 | |
| 16 | 3 | 1 | SILVIO DANIEL MARTINEZ MACIEL | T20 | 18/08/2006 | MS | MS | 01:10.37 | | - | 111,89 | |
| 17 | 3 | 2 | VINICIUS SOARES NOGUEIRA | T20 | 01/01/2007 | MG | MG | 01:11.39 | | - | 110,30 | |
| 18 | 2 | 1 | ÉRICO WESLEY CARVALHO CUNHA | T20 | 22/06/2006 | PI | PI | 01:11.94 | | - | 109,45 | |
| 19 | 1 | 2 | MAXUEL SANTOS BATISTA | T20 | 26/09/2006 | MS | MS | 01:15.88 | | - | 103,77 | |
| 20 | 8 | 3 | FELIPE SANTOS DA CRUZ | T20 | 20/01/2006 | BA | BA | 01:35.32 | | - | 82,61 | |
| - | 5 | 1 | DYMIERIK DURAN GAUTO | T20 | 06/02/2006 | MS | MS | JSTF | | - | | |
| - | 4 | 1 | OLIVER PETRUS VASCOCELOS | T20 | 06/07/2007 | PI | PI | DNS | | - | | |
| - | 4 | 2 | FILIPE HENRIQUE MARTINS SILVA | T20 | 11/06/2007 | MG | MG | DNS | | - | | |
| - | 1 | 3 | FRANCISCO SAMUEL CORRÊA DA COSTA SILVA | T20 | 10/04/2006 | MT | MT | DNS | | - | | |



01 de Set de 2023 17:00

PARALIMPÍADAS ESCOLARES REGIONAL BRASÍLIA 2023

Período do Evento: de 29/08/2023 à 02/09/2023

800M - FEMININO - T11 - SUB14 - RESULTADO OFICIAL - 31/08/2023 10:30

Temperatura: 25° / 25°

Umidade: 52 a 52

| Abrangência | Recorde | Classe | SDMS | Atleta | Local | Data |
|-----------------|----------|--------|------|---------------------|-----------|------------|
| RECORDE ESCOLAR | 02:44.12 | T11 | | KELIANNY DOS SANTOS | SÃO PAULO | 18/11/2018 |

| Pos | Raia | Série | Atleta | Classe | Dt Nascimento | Clube | UF | Marca | Vento | R | IM | ITC | JSTF |
|-----|------|-------|-------------------------------|--------|---------------|-------|----|----------|-------|---|----|---------|------|
| 1 | 3 | | ANNA JULIA RODRIGUES DE SOUZA | T11 | 04/03/2011 | GO | GO | 03:25.60 | | | - | 119.737 | |



01 de Set de 2023 17:00

PARALIMPÍADAS ESCOLARES REGIONAL BRASÍLIA 2023

Período do Evento: de 29/08/2023 à 02/09/2023

800M - FEMININO - T20 - SUB14 - RESULTADO OFICIAL - 31/08/2023 10:30

Temperatura: 25° / 25°

Umidade: 52 a 52

| Abrangência | Recorde | Classe | SDMS | Atleta | Local | Data |
|-----------------|----------|--------|------|---------------------------|-------|------------|
| RECORDE ESCOLAR | 03:14.35 | T20 | | KELCIANE MUNIZ DOS SANTOS | BELÉM | 11/08/2023 |

| Pos | Raia | Série | Atleta | Classe | Dt Nascimento | Clube | UF | Marca | Vento | R | IM | ITC | JSTF |
|-----|------|-------|------------------------------------|--------|---------------|-------|----|----------|-------|----|----|---------|------|
| 1 | 3 | | KIARA SOUZA LIMA | T20 | 07/10/2010 | MG | MG | 03:10.55 | | RE | - | 159.165 | |
| 2 | 4 | | KETLEEN MADEIRA VIEGA | T20 | 12/08/2010 | MG | MG | 03:21.93 | | | - | 150.195 | |
| 3 | 8 | | MARIA CECILIA LIMA DE OLIVEIRA | T20 | 31/03/2011 | DF | DF | 03:23.64 | | | - | 148.934 | |
| 4 | 2 | | LAUANNY MARTINS DA SILVA | T20 | 27/12/2011 | MS | MS | 03:54.90 | | | - | 129.114 | |
| 5 | 6 | | DÉBORA BATISTA DA SILVA SANTOS | T20 | 23/04/2010 | MG | MG | 04:25.33 | | | - | 114.306 | |
| 6 | 5 | | ISABELA ESTEFANNY FERREIRA BATISTA | T20 | 10/01/2011 | MG | MG | 04:46.68 | | | - | 105.793 | |
| 7 | 7 | | VITORIA DE SOUSA | T20 | 23/04/2011 | DF | DF | 04:54.94 | | | - | 102.831 | |





01 de Set de 2023 17:00

PARALIMPÍADAS ESCOLARES REGIONAL BRASÍLIA 2023

Período do Evento: de 29/08/2023 à 02/09/2023

800M - MASCULINO - T11 - SUB14 - RESULTADO OFICIAL - 31/08/2023 10:20

Temperatura: 25° / 25°

Umidade: 52 a 52

| Abrangência | Recorde | Classe | SDMS | Atleta | Local | Data |
|-----------------|----------|--------|------|--------------------------|-----------|------------|
| RECORDE ESCOLAR | 03:04.99 | T11 | | LUCAS RODRIGUES DA COSTA | SÃO PAULO | 18/11/2018 |

| Pos | Raia | Série | Atleta | Classe | Dt Nascimento | Clube | UF | Marca | Vento | R | IM | ITC | JSTF |
|-----|------|-------|-------------------------|--------|---------------|-------|----|----------|-------|---|----|---------|------|
| 1 | 3 | | LUCAS DE SOUZA SOBRINHO | T11 | 15/10/2010 | GO | GO | 04:10.80 | | | - | 110.641 | |





01 de Set de 2023 17:00

PARALIMPÍADAS ESCOLARES REGIONAL BRASÍLIA 2023

Período do Evento: de 29/08/2023 à 02/09/2023

800M - MASCULINO - T12 - SUB14 - RESULTADO OFICIAL - 31/08/2023 10:20

Temperatura: 25° / 25°

Umidade: 52 a 52

| Abrangência | Recorde | Classe | SDMS | Atleta | Local | Data |
|-----------------|----------|--------|------|----------------------|---------|------------|
| RECORDE ESCOLAR | 03:08.87 | T12 | | RAFAEL BUENO RIBEIRO | GOIÂNIA | 23/06/2023 |

| Pos | Raia | Série | Atleta | Classe | Dt Nascimento | Clube | UF | Marca | Vento | R | IM | ITC | JSTF |
|-----|------|-------|----------------------|--------|---------------|-------|----|----------|-------|---|----|---------|------|
| 1 | 3 | | RAFAEL BUENO RIBEIRO | T12 | 04/08/2011 | GO | GO | 03:18.38 | | | - | 168.464 | |



01 de Set de 2023 17:00

PARALIMPÍADAS ESCOLARES REGIONAL BRASÍLIA 2023

Período do Evento: de 29/08/2023 à 02/09/2023

800M - MASCULINO - T20 - SUB14 - RESULTADO OFICIAL - 31/08/2023 10:20

Temperatura: 25° / 25°

Umidade: 52 a 52

| Abrangência | Recorde | Classe | SDMS | Atleta | Local | Data |
|-----------------|----------|--------|------|---------------------------------------|-----------|------------|
| RECORDE ESCOLAR | 01:27.72 | T20 | | ALEXSANDER DO CARMO CLEMENTE DA SILVA | SÃO PAULO | 09/09/2022 |

| Pos | Raia | Série | Atleta | Classe | Dt Nascimento | Clube | UF | Marca | Vento | R | IM | ITC | JSTF |
|-----|------|-------|---------------------------------------|--------|---------------|-------|----|----------|-------|---|----|--------|------|
| 1 | 5 | | JOÃO PEDRO FIRMINO DE JESUS | T20 | 01/06/2010 | MS | MS | 02:24.08 | | | - | 91.324 | |
| 2 | 3 | | ISAQUE SOUZA BARCELOS | T20 | 24/02/2010 | MG | MG | 02:25.44 | | | - | 90.470 | |
| 3 | 8 | | JOÃO PEDRO COSTA DE MOURA | T20 | 29/05/2010 | PI | PI | 02:40.69 | | | - | 81.884 | |
| 4 | 7 | | ALEXSANDER DO CARMO CLEMENTE DA SILVA | T20 | 13/05/2010 | MS | MS | 02:46.14 | | | - | 79.198 | |
| 5 | 6 | | SAYMONN ISABEL LIMA DA SILVA | T20 | 24/02/2011 | MS | MS | 02:50.98 | | | - | 76.956 | |
| 6 | 4 | | MARCOS HENRIQUE FREITAS DOS SANTOS | T20 | 04/04/2010 | GO | GO | 04:00.39 | | | - | 54.736 | |



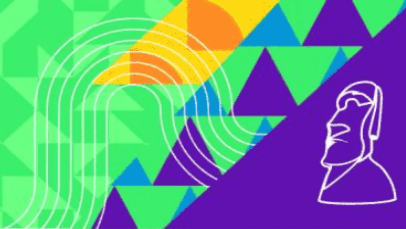

01 de Set de 2023 17:00

PARALIMPÍADAS ESCOLARES REGIONAL BRASÍLIA 2023

Período do Evento: de 29/08/2023 à 02/09/2023

800M - MASCULINO - T37 - SUB14 - RESULTADO OFICIAL - 31/08/2023 10:20

Temperatura: 25° / 25°

Umidade: 52 a 52

| Pos | Raia | Série | Atleta | Classe | Dt Nascimento | Clube | UF | Marca | Vento | R | IM | ITC | JSTF |
|-----|------|-------|---------------------|--------|---------------|-------|----|-------|-------|---|----|-----|------|
| - | 3 | | FELIPE SILVA CASTRO | T37 | 25/11/2010 | DF | DF | JSTF | | | - | | |





01 de Set de 2023 17:00

PARALIMPÍADAS ESCOLARES REGIONAL BRASÍLIA 2023

Período do Evento: de 29/08/2023 à 02/09/2023

1.000M - FEMININO - T20 - SUB16 - RESULTADO OFICIAL - 31/08/2023 16:00

Temperatura: 22° / 22°

Umidade: 74 a 74

| Abrangência | Recorde | Classe | SDMS | Atleta | Local | Data |
|-----------------|----------|--------|------|-----------------------|-----------|------------|
| RECORDE ESCOLAR | 03:19.72 | T20 | | SUZANY MATOS CORDEIRO | SÃO PAULO | 18/11/2018 |

| Pos | Raia | Série | Atleta | Classe | Dt Nascimento | Clube | UF | Marca | Vento | R | IM | ITC | JSTF |
|-----|------|-------|--------------------------------|--------|---------------|-------|----|----------|-------|---|----|---------|------|
| 1 | 6 | | JULIANA GOMES FERREIRA | T20 | 27/02/2008 | DF | DF | 04:34.82 | | | - | 109.009 | |
| 2 | 5 | | JESIONITA DIAS PEREIRA APINAGÉ | T20 | 08/03/2008 | TO | TO | 05:50.90 | | | - | 85.374 | |
| - | 3 | | MARINA ALVES DA SILVA | T20 | 12/11/2008 | MG | MG | DNS | | | - | | |





01 de Set de 2023 17:00

PARALIMPÍADAS ESCOLARES REGIONAL BRASÍLIA 2023

Período do Evento: de 29/08/2023 à 02/09/2023

1.000M - MASCULINO - T11 - SUB16 - RESULTADO OFICIAL - 31/08/2023 15:40

Temperatura: 22° / 22°

Umidade: 74 a 74

| Abrangência | Recorde | Classe | SDMS | Atleta | Local | Data |
|-----------------|----------|--------|------|-------------------------------|-------|------------|
| RECORDE ESCOLAR | 03:37.60 | T11 | | BRAYAND VICKTOR DE SOUZA LIMA | BELÉM | 10/08/2023 |

| Pos | Raia | Série | Atleta | Classe | Dt Nascimento | Clube | UF | Marca | Vento | R | IM | ITC | JSTF |
|-----|------|-------|---------------------------|--------|---------------|-------|----|----------|-------|---|----|---------|------|
| 1 | 4 | | SAMUEL GUEDES LIMA GUEDES | T11 | 02/08/2008 | AM | AM | 04:18.84 | | | - | 126.162 | |



01 de Set de 2023 17:00

PARALIMPÍADAS ESCOLARES REGIONAL BRASÍLIA 2023

Período do Evento: de 29/08/2023 à 02/09/2023

1.000M - MASCULINO - T13 - SUB16 - RESULTADO OFICIAL - 31/08/2023 15:40

Temperatura: 22° / 22°

Umidade: 74 a 74

| Abrangência | Recorde | Classe | SDMS | Atleta | Local | Data |
|-----------------|----------|--------|------|------------------------|-----------|------------|
| RECORDE ESCOLAR | 04:04.69 | T13 | | GUILHERME ANDRÉ EBERTZ | SÃO PAULO | 18/11/2019 |

| Pos | Raia | Série | Atleta | Classe | Dt Nascimento | Clube | UF | Marca | Vento | R | IM | ITC | JSTF |
|-----|------|-------|---|--------|---------------|-------|----|----------|-------|---|----|---------|------|
| 1 | 3 | | MIGUEL AMARO RODRIGUES | T13 | 25/02/2008 | MG | MG | 04:19.32 | | | - | 141.539 | |
| 2 | 6 | | LUDMARLON ROCHA DE SOUZA ROCHA DE SOUZA | T13 | 07/09/2009 | AM | AM | 05:10.59 | | | - | 118.175 | |



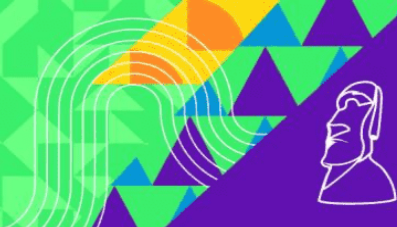

01 de Set de 2023 17:00

PARALIMPÍADAS ESCOLARES REGIONAL BRASÍLIA 2023

Período do Evento: de 29/08/2023 à 02/09/2023

1.000M - MASCULINO - T20 - SUB16 - RESULTADO OFICIAL - 31/08/2023 15:50

Temperatura: 22° / 22°

Umidade: 74 a 74

| Abrangência | Recorde | Classe | SDMS | Atleta | Local | Data |
|-----------------|----------|--------|------|----------------------------------|-----------|------------|
| RECORDE ESCOLAR | 02:47.51 | T20 | | RODOLFO HENRIQUE RODRIGUES PRADO | SÃO PAULO | 18/11/2018 |

| Pos | Raia | Série | Atleta | Classe | Dt Nascimento | Clube | UF | Marca | Vento | R | IM | ITC | JSTF |
|-----|------|-------|----------------------------------|--------|---------------|-------|----|----------|-------|---|----|---------|------|
| 1 | 9 | | WISLEY PEDRO | T20 | 27/02/2008 | DF | DF | 03:12.68 | | | - | 130.402 | |
| 2 | 11 | | ANTONIO JUNIOR VALDEZ PEREIRA | T20 | 19/08/2008 | MS | MS | 03:14.03 | | | - | 129.495 | |
| 3 | 1 | | JOÃO GABRIEL SENA DE ALMEIDA | T20 | 20/02/2008 | AM | AM | 03:17.34 | | | - | 127.323 | |
| 4 | 7 | | MIGUEL FIGUEIREDO SILVA | T20 | 11/01/2008 | MG | MG | 03:23.33 | | | - | 123.572 | |
| 5 | 5 | | IGOR ARRUDA CARNEIRO | T20 | 13/01/2008 | TO | TO | 03:27.95 | | | - | 120.827 | |
| 6 | 4 | | ANDERSON GABRIEL DE SÁ | T20 | 01/08/2008 | MG | MG | 03:40.82 | | | - | 113.784 | |
| 7 | 10 | | LUCAS DA CRUZ ANTONIO | T20 | 08/03/2008 | MS | MS | 03:41.63 | | | - | 113.369 | |
| 8 | 6 | | DHENISSON LEÔNIDAS ANDRADE LEMOS | T20 | 15/01/2008 | RR | RR | 04:03.25 | | | - | 103.292 | |
| 9 | 3 | | CHARLES DOS SANTOS EVANGELISTA | T20 | 12/08/2008 | MG | MG | 04:05.18 | | | - | 102.479 | |
| 10 | 12 | | KAIO ALBERT VARGAS LOPES | T20 | 30/08/2008 | MS | MS | 04:07.46 | | | - | 101.535 | |
| 11 | 8 | | ALEXANDRE PEREIRA BERNARDO | T20 | 31/12/2008 | DF | DF | 04:30.34 | | | - | 92.942 | |
| 12 | 13 | | MISAEAL BASTOS LEAL | T20 | 29/12/2009 | MS | MS | 04:33.90 | | | - | 91.734 | |



01 de Set de 2023 17:00

PARALIMPÍADAS ESCOLARES REGIONAL BRASÍLIA 2023

Período do Evento: de 29/08/2023 à 02/09/2023

1.000M - MASCULINO - T37 - SUB16 - RESULTADO OFICIAL - 31/08/2023 15:40

Temperatura: 22° / 22°

Umidade: 74 a 74

| Abrangência | Recorde | Classe | SDMS | Atleta | Local | Data |
|-----------------|----------|--------|------|----------------------------|---------|------------|
| RECORDE ESCOLAR | 05:28.61 | T37 | | JOSE CARLOS PICAÑO CORREIA | GOIÂNIA | 22/06/2023 |

| Pos | Raia | Série | Atleta | Classe | Dt Nascimento | Clube | UF | Marca | Vento | R | IM | ITC | JSTF |
|-----|------|-------|-------------------------------|--------|---------------|-------|----|----------|-------|----|----|---------|------|
| 1 | 5 | | SAMUEL FELIPE DA SILVA AMORIM | T37 | 15/12/2009 | DF | DF | 04:11.13 | | RE | - | 319.890 | |
| 2 | 7 | | CARLOS GABRIEL DE SOUSA RAMOS | T37 | 13/07/2008 | RR | RR | 04:38.45 | | | - | 288.504 | |





01 de Set de 2023 17:00

PARALIMPÍADAS ESCOLARES REGIONAL BRASÍLIA 2023

Período do Evento: de 29/08/2023 à 02/09/2023

1.000M - MASCULINO - T64 - SUB16 - RESULTADO OFICIAL - 31/08/2023 15:40

Temperatura: 22° / 22°

Umidade: 74 a 74

| Pos | Raia | Série | Atleta | Classe | Dt Nascimento | Clube | UF | Marca | Vento | R | IM | ITC | JSTF |
|-----|------|-------|-----------------------------|--------|---------------|-------|----|----------|-------|---|----|-------|------|
| 1 | 8 | | LUIZ OTÁVIO PEREIRA DE LIMA | T64 | 06/09/2008 | GO | GO | 04:48.03 | | | - | 0.000 | |





01 de Set de 2023 17:00

PARALIMPÍADAS ESCOLARES REGIONAL BRASÍLIA 2023

Período do Evento: de 29/08/2023 à 02/09/2023

1.000M - MASCULINO - T54 - SUB16 - RESULTADO OFICIAL - 31/08/2023 15:55

Temperatura: 22° / 22°

Umidade: 74 a 74

| Abrangência | Recorde | Classe | SDMS | Atleta | Local | Data |
|-----------------|----------|--------|------|------------------------|-----------|------------|
| RECORDE ESCOLAR | 02:37.46 | T54 | | EDUARDO BENTO DA SILVA | SÃO PAULO | 09/09/2022 |

| Pos | Raia | Série | Atleta | Classe | Dt Nascimento | Clube | UF | Marca | Vento | R | IM | ITC | JSTF |
|-----|------|-------|--------------------------------|--------|---------------|-------|----|----------|-------|---|----|---------|------|
| 1 | 5 | | WELLINGTON KAUÃ SILVA OLIVEIRA | T54 | 30/10/2009 | MS | MS | 03:39.25 | | | - | 107.726 | |





01 de Set de 2023 17:00

PARALIMPÍADAS ESCOLARES REGIONAL BRASÍLIA 2023

Período do Evento: de 29/08/2023 à 02/09/2023

1.500M - FEMININO - T11 - SUB18 - RESULTADO OFICIAL - 31/08/2023 16:30

Temperatura: 22° / 22°

Umidade: 74 a 74

| Abrangência | Recorde | Classe | SDMS | Atleta | Local | Data |
|-----------------|----------|--------|------|---------------------|-----------|------------|
| RECORDE ESCOLAR | 06:43.12 | T11 | | KELIANNY DOS SANTOS | SÃO PAULO | 24/11/2021 |

| Pos | Raia | Série | Atleta | Classe | Dt Nascimento | Clube | UF | Marca | Vento | R | IM | ITC | JSTF |
|-----|------|-------|----------------------|--------|---------------|-------|----|----------|-------|---|----|---------|------|
| 1 | 2 | | RAFAELA SOUZA BORGES | T11 | 27/04/2007 | GO | GO | 10:01.47 | | | - | 100.533 | |



01 de Set de 2023 17:00

PARALIMPÍADAS ESCOLARES REGIONAL BRASÍLIA 2023

Período do Evento: de 29/08/2023 à 02/09/2023

1.500M - FEMININO - T20 - SUB18 - RESULTADO OFICIAL - 31/08/2023 16:30

Temperatura: 22° / 22°

Umidade: 74 a 74

| Abrangência | Recorde | Classe | SDMS | Atleta | Local | Data |
|-----------------|----------|--------|------|-----------------------|-----------|------------|
| RECORDE ESCOLAR | 05:28.18 | T20 | | SUZANY MATOS CORDEIRO | SÃO PAULO | 18/11/2019 |

| Pos | Raia | Série | Atleta | Classe | Dt Nascimento | Clube | UF | Marca | Vento | R | IM | ITC | JSTF |
|-----|------|-------|-------------------------|--------|---------------|-------|----|----------|-------|---|----|--------|------|
| 1 | 1 | | VITÓRIA ARAÚJO SANTOS | T20 | 15/11/2006 | TO | TO | 08:34.49 | | | - | 95.681 | |
| - | 3 | | DALILA NICÁCIO DA SILVA | T20 | 15/02/2007 | MG | MG | DNF | | | - | | |



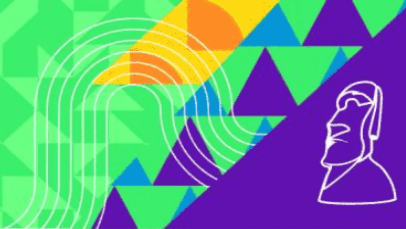

01 de Set de 2023 17:00

PARALIMPÍADAS ESCOLARES REGIONAL BRASÍLIA 2023

Período do Evento: de 29/08/2023 à 02/09/2023

1.500M - FEMININO - T37 - SUB18 - RESULTADO OFICIAL - 31/08/2023 16:30

Temperatura: 22° / 22°

Umidade: 74 a 74

| Pos | Raia | Série | Atleta | Classe | Dt Nascimento | Clube | UF | Marca | Vento | R | IM | ITC | JSTF |
|-----|------|-------|--------------------------------------|--------|---------------|-------|----|----------|-------|---|----|-------|------|
| 1 | 5 | | JENNIFER KAMILLY DE ALMEIDA REVOREDO | T37 | 22/11/2007 | MG | MG | 10:36.51 | | | - | 0.000 | |





01 de Set de 2023 17:00

PARALIMPÍADAS ESCOLARES REGIONAL BRASÍLIA 2023

Período do Evento: de 29/08/2023 à 02/09/2023

1.500M - MASCULINO - T12 - SUB18 - RESULTADO OFICIAL - 31/08/2023 16:10

Temperatura: 22° / 22°

Umidade: 74 a 74

| Abrangência | Recorde | Classe | SDMS | Atleta | Local | Data |
|-----------------|----------|--------|------|--------------------------------|-----------|------------|
| RECORDE ESCOLAR | 07:44.42 | T12 | | PABLO CRISTIANO SOUZA PINHEIRO | SÃO PAULO | 24/11/2021 |

| Pos | Raia | Série | Atleta | Classe | Dt Nascimento | Clube | UF | Marca | Vento | R | IM | ITC | JSTF |
|-----|------|-------|-------------------------------------|--------|---------------|-------|----|----------|-------|----|----|---------|------|
| 1 | 9 | | WESLEY EMERSON CARVALHO DE OLIVEIRA | T12 | 16/07/2006 | AM | AM | 07:29.30 | | RE | - | 155.047 | |
| 2 | 8 | | MARCOS FABIANO LOPES BIAZZE | T12 | 09/01/2007 | AM | AM | 08:09.43 | | | - | 142.334 | |





01 de Set de 2023 17:00

PARALIMPÍADAS ESCOLARES REGIONAL BRASÍLIA 2023

Período do Evento: de 29/08/2023 à 02/09/2023

1.500M - MASCULINO - T20 - SUB18 - RESULTADO OFICIAL - 31/08/2023 16:10

Temperatura: 22° / 22°

Umidade: 74 a 74

| Abrangência | Recorde | Classe | SDMS | Atleta | Local | Data |
|-----------------|----------|--------|------|-------------------------|-----------|------------|
| RECORDE ESCOLAR | 04:30.89 | T20 | | FABRICIO ALVES DA SILVA | SÃO PAULO | 23/11/2022 |

| Pos | Raia | Série | Atleta | Classe | Dt Nascimento | Clube | UF | Marca | Vento | R | IM | ITC | JSTF |
|-----|------|-------|---|--------|---------------|-------|----|----------|-------|----|----|---------|------|
| 1 | 1 | | CLEITON ROGÉRIO DOS SANTOS PEREIRA JUNIOR | T20 | 20/05/2006 | DF | DF | 04:28.67 | | RE | - | 151.241 | |
| 2 | 2 | | IURE LIMA PAIVA | T20 | 03/09/2006 | TO | TO | 04:35.44 | | | - | 147.523 | |
| 3 | 12 | | DANILO JOSÉ DOS SANTOS | T20 | 13/05/2007 | PI | PI | 04:57.43 | | | - | 136.617 | |
| 4 | 3 | | LUKA TONY GREGÓRIO DE JESUS | T20 | 02/03/2007 | MG | MG | 04:58.81 | | | - | 135.986 | |
| 5 | 4 | | SEBASTIÃO AUGUSTO LEAL BORGES | T20 | 23/03/2006 | MG | MG | 05:10.18 | | | - | 131.001 | |
| 6 | 5 | | TULIO BERNAARDO COSTA SILVA | T20 | 11/01/2007 | MG | MG | 05:24.63 | | | - | 125.170 | |
| 7 | 7 | | FRANCISCO SAMUEL CORRÊA DA COSTA SILVA | T20 | 10/04/2006 | MT | MT | 05:54.99 | | | - | 114.465 | |
| 8 | 6 | | VINICIUS SOARES NOGUEIRA | T20 | 01/01/2007 | MG | MG | 06:06.16 | | | - | 110.973 | |
| 9 | 11 | | SILVIO DANIEL MARTINEZ MACIEL | T20 | 18/08/2006 | MS | MS | 06:07.71 | | | - | 110.505 | |
| 10 | 10 | | DYMIERIK DURAN GAUTO | T20 | 06/02/2006 | MS | MS | JSTF | | | - | 99.313 | |
| - | 17 | | DAVI FILEMON DA SILVA SANTOS | T20 | 25/08/2006 | MG | MG | DNF | | | - | | |



01 de Set de 2023 17:00

PARALIMPÍADAS ESCOLARES REGIONAL BRASÍLIA 2023

Período do Evento: de 29/08/2023 à 02/09/2023

1.500M - MASCULINO - T38 - SUB18 - RESULTADO OFICIAL - 31/08/2023 16:10

Temperatura: 22° / 22°

Umidade: 74 a 74

| Abrangência | Recorde | Classe | SDMS | Atleta | Local | Data |
|-----------------|----------|--------|------|-------------------------|-----------|------------|
| RECORDE ESCOLAR | 06:15.78 | T38 | | VINÍCIUS BORGES MARTINS | SÃO PAULO | 23/11/2022 |

| Pos | Raia | Série | Atleta | Classe | Dt Nascimento | Clube | UF | Marca | Vento | R | IM | ITC | JSTF |
|-----|------|-------|----------------------------|--------|---------------|-------|----|----------|-------|---|----|---------|------|
| 1 | 13 | | LUÍS ANGELO PAES MARQUESAN | T38 | 16/06/2007 | MS | MS | 07:17.40 | | | - | 128.868 | |



01 de Set de 2023 17:00

PARALIMPÍADAS ESCOLARES REGIONAL BRASÍLIA 2023

Período do Evento: de 29/08/2023 à 02/09/2023

1.500M - MASCULINO - T46 - SUB18 - RESULTADO OFICIAL - 31/08/2023 16:10

Temperatura: 22° / 22°

Umidade: 74 a 74

| Abrangência | Recorde | Classe | SDMS | Atleta | Local | Data |
|-----------------|----------|--------|------|-----------------------|-----------|------------|
| RECORDE ESCOLAR | 05:10.50 | T46 | | DORIEL ERNESTO CHAVES | SÃO PAULO | 23/11/2022 |

| Pos | Raia | Série | Atleta | Classe | Dt Nascimento | Clube | UF | Marca | Vento | R | IM | ITC | JSTF |
|-----|------|-------|---------------------|--------|---------------|-------|----|----------|-------|---|----|---------|------|
| 1 | 14 | | WESLEY SOUZA SANTOS | T46 | 20/04/2007 | GO | GO | 06:40.64 | | | - | 116.251 | |





01 de Set de 2023 17:00

PARALIMPÍADAS ESCOLARES REGIONAL BRASÍLIA 2023

Período do Evento: de 29/08/2023 à 02/09/2023

1.500M - MASCULINO - T54 - SUB18 - RESULTADO OFICIAL - 31/08/2023 16:20

Temperatura: 22° / 22°

Umidade: 74 a 74

| Abrangência | Recorde | Classe | SDMS | Atleta | Local | Data |
|-----------------|----------|--------|------|----------------------------|-----------|------------|
| RECORDE ESCOLAR | 03:29.55 | T54 | | CRISTIAN WESTEMAIER RIBERA | SÃO PAULO | 18/11/2019 |

| Pos | Raia | Série | Atleta | Classe | Dt Nascimento | Clube | UF | Marca | Vento | R | IM | ITC | JSTF |
|-----|------|-------|-----------------------------|--------|---------------|-------|----|----------|-------|---|----|--------|------|
| 1 | 1 | | KAUA BARBOSA DE SOUZA SOUZA | T54 | 23/02/2006 | AM | AM | 06:54.40 | | | - | 75.849 | |





01 de Set de 2023 17:02

PARALIMPÍADAS ESCOLARES REGIONAL BRASÍLIA 2023

Período do Evento: de 29/08/2023 à 02/09/2023

A. DE PESO - FEMININO - F11 - SUB14 - RESULTADO OFICIAL - 01/09/2023 08:00

Temperatura: 20° / 20°

Umidade: 79 a 79

| Abrangência | Recorde | Classe | SDMS | Atleta | Local | Data |
|-----------------|---------|--------|------|----------------------------|-------|------------|
| RECORDE ESCOLAR | 4.47 | F11 | | MARIA HELOISE DIAS BARBOSA | BELÉM | 11/08/2023 |

| Pos | Nro | Atleta | Dt. Nasc | Classe | Clube | UF | 1 | 2 | 3 | 4 | Marca | R | ITC | IM | JSTF |
|-----|-----|--|------------|--------|-------|----|------|------|------|------|-------|---|---------|----|------|
| 1 | 122 | ISADORA VITÓRIA SEBASTIANA ROSA FERREIRA | 20/03/2011 | F11 | MG | MG | 1.71 | 2.02 | x | 1.84 | 2.02 | | 103.061 | - | |
| 2 | 148 | MARIA EDUARDA DO CARMO DE SOUZA | 18/04/2011 | F11 | MG | MG | 1.56 | 1.49 | 1.34 | 1.29 | 1.56 | | 79.591 | - | |



01 de Set de 2023 17:02

PARALIMPÍADAS ESCOLARES REGIONAL BRASÍLIA 2023

Período do Evento: de 29/08/2023 à 02/09/2023

A. DE PESO - FEMININO - F11 - SUB16 - RESULTADO OFICIAL - 01/09/2023 09:00

Temperatura: 24° / 24°

Umidade: 61 a 61

| Abrangência | Recorde | Classe | SDMS | Atleta | Local | Data |
|-----------------|---------|--------|------|----------------------|-----------|------------|
| RECORDE ESCOLAR | 4.08 | F11 | | LUCILA RIVERA ACHIPA | SÃO PAULO | 18/11/2018 |

| Pos | Nro | Atleta | Dt. Nasc | Classe | Clube | UF | 1 | 2 | 3 | 4 | Marca | R | ITC | IM | JSTF |
|-----|-----|--------------------------------|------------|--------|-------|----|------|------|------|------|-------|---|---------|----|------|
| 1 | 139 | KETLYN JULIA DE OLIVEIRA SILVA | 07/03/2009 | F11 | MG | MG | x | 3.39 | 3.93 | 3.59 | 3.93 | | 192.647 | - | |
| 2 | 36 | ANA LUIZA SILVA FERNANDES | 09/11/2008 | F11 | DF | DF | 3.07 | 3.17 | 3.05 | 2.86 | 3.17 | | 155.392 | - | |
| 3 | 99 | ANA ISABELLA COURA ROCHA | 18/09/2008 | F11 | MG | MG | 2.86 | 2.06 | 2.93 | 3.02 | 3.02 | | 148.039 | - | |



01 de Set de 2023 17:02

PARALIMPÍADAS ESCOLARES REGIONAL BRASÍLIA 2023

Período do Evento: de 29/08/2023 à 02/09/2023

A. DE PESO - FEMININO - F12 - SUB18 - RESULTADO OFICIAL - 01/09/2023 14:30

Temperatura: 29° / 29°

Umidade: 43 a 43

| Abrangência | Recorde | Classe | SDMS | Atleta | Local | Data |
|-----------------|---------|--------|------|----------------------------------|-----------|------------|
| RECORDE ESCOLAR | 6.73 | F12 | | ISABELLY FERNANDA DE MELO CABRAL | SÃO PAULO | 23/11/2022 |

| Pos | Nro | Atleta | Dt. Nasc | Classe | Clube | UF | 1 | 2 | 3 | 4 | Marca | R | ITC | IM | JSTF |
|-----|-----|-------------------------|------------|--------|-------|----|------|------|------|------|-------|---|---------|----|------|
| 1 | 286 | KIHARA LOHANE GUIMARÃES | 15/12/2006 | F12 | RO | RO | 6.05 | 5.95 | 6.03 | 5.92 | 6.05 | | 179.525 | - | |



01 de Set de 2023 17:02

PARALIMPÍADAS ESCOLARES REGIONAL BRASÍLIA 2023

Período do Evento: de 29/08/2023 à 02/09/2023

A. DE PESO - FEMININO - F13 - SUB14 - RESULTADO OFICIAL - 01/09/2023 08:00

Temperatura: 20° / 20°

Umidade: 79 a 79

| Abrangência | Recorde | Classe | SDMS | Atleta | Local | Data |
|-----------------|---------|--------|------|----------------------------|-----------|------------|
| RECORDE ESCOLAR | 5.99 | F13 | | MARIA ELIZA DE SOUZA NEVES | SÃO PAULO | 18/11/2019 |

| Pos | Nro | Atleta | Dt. Nasc | Classe | Clube | UF | 1 | 2 | 3 | 4 | Marca | R | ITC | IM | JSTF |
|-----|-----|-------------------------|------------|--------|-------|----|------|------|------|------|-------|---|---------|----|------|
| 1 | 246 | ANA CLARA LIMA SIQUEIRA | 04/04/2012 | F13 | MT | MT | 3.39 | 3.73 | 3.56 | 2.77 | 3.73 | | 124.333 | - | |





01 de Set de 2023 17:02

PARALIMPÍADAS ESCOLARES REGIONAL BRASÍLIA 2023

Período do Evento: de 29/08/2023 à 02/09/2023

A. DE PESO - FEMININO - F20 - SUB14 - RESULTADO OFICIAL - 01/09/2023 08:00

Temperatura: 35.7° / 35.9°

Umidade: 25 a 25

| Abrangência | Recorde | Classe | SDMS | Atleta | Local | Data |
|-----------------|---------|--------|------|--------------------------------|-----------|------------|
| RECORDE ESCOLAR | 11.49 | F20 | | LUCIELE CAROLAINÉ BRITO SANTOS | SÃO PAULO | 18/11/2018 |

| Pos | Nro | Atleta | Dt. Nasc | Classe | Clube | UF | 1 | 2 | 3 | 4 | Marca | R | ITC | IM | JSTF |
|-----|-----|--------------------------------|------------|--------|-------|----|------|------|------|------|-------|---|--------|----|------|
| 1 | 51 | MARIA CECILIA LIMA DE OLIVEIRA | 31/03/2011 | F20 | DF | DF | 3.84 | 4.28 | 4.37 | 4.56 | 4.56 | | 79.304 | - | |
| 2 | 347 | VITÓRIA CASTRO COSTA | 05/12/2010 | F20 | TO | TO | x | 4.36 | 4.39 | 4.48 | 4.48 | | 77.913 | - | |
| 3 | 300 | ANANDA VITÓRIA COSTA SILVA | 29/06/2011 | F20 | RR | RR | 4.32 | 4.27 | 4.31 | 3.61 | 4.32 | | 75.130 | - | |
| 4 | 312 | ANA CAROLINE ALVES PINTO | 18/01/2011 | F20 | TO | TO | 3.78 | 3.84 | 4.12 | 4.00 | 4.12 | | 71.652 | - | |
| 5 | 56 | VITORIA DE SOUSA | 23/04/2011 | F20 | DF | DF | 1.72 | 1.89 | 1.77 | 1.42 | 1.89 | | 32.869 | - | |

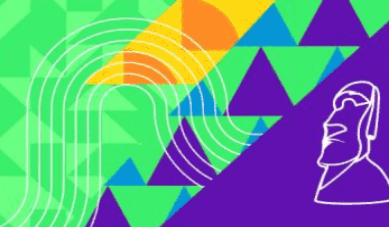

01 de Set de 2023 17:02

PARALIMPÍADAS ESCOLARES REGIONAL BRASÍLIA 2023

Período do Evento: de 29/08/2023 à 02/09/2023

A. DE PESO - FEMININO - F20 - SUB16 - RESULTADO OFICIAL - 01/09/2023 09:00

Temperatura: 23.9° / 25°

Umidade: 62 a 59

| Abrangência | Recorde | Classe | SDMS | Atleta | Local | Data |
|-----------------|---------|--------|------|--------------------------------|-----------|------------|
| RECORDE ESCOLAR | 12.38 | F20 | | LUCIELE CAROLAINE BRITO SANTOS | SÃO PAULO | 18/11/2019 |

| Pos | Nro | Atleta | Dt. Nasc | Classe | Clube | UF | 1 | 2 | 3 | 4 | Marca | R | ITC | IM | JSTF |
|-----|-----|--------------------------------|------------|--------|-------|----|------|------|------|------|-------|---|--------|----|------|
| 1 | 332 | JESIONITA DIAS PEREIRA APINAGÉ | 08/03/2008 | F20 | TO | TO | 5.07 | 5.25 | 5.31 | 5.46 | 5.46 | | 88.206 | - | |
| 2 | 245 | AMANDA SALES DA SILVA | 19/02/2009 | F20 | MT | MT | 5.06 | 5.42 | 5.29 | 5.01 | 5.42 | | 87.560 | - | |
| 3 | 198 | DANIELE DA SILVA SANTOS | 21/10/2008 | F20 | MS | MS | x | 2.95 | x | 4.32 | 4.32 | | 69.789 | - | |
| 4 | 267 | CAUANE SAMIRES DE SOUSA | 02/12/2009 | F20 | PI | PI | x | 3.36 | 4.15 | 3.77 | 4.15 | | 67.043 | - | |
| 5 | 12 | EVELYN MAIARA RAMOS SOUSA | 23/01/2009 | F20 | AM | AM | 3.39 | 3.45 | 3.52 | 3.48 | 3.52 | | 56.865 | - | |
| 6 | 86 | MICHELLY DA SILVA FREIRE | 25/06/2009 | F20 | GO | GO | x | 2.71 | 2.00 | 3.04 | 3.04 | | 49.111 | - | |

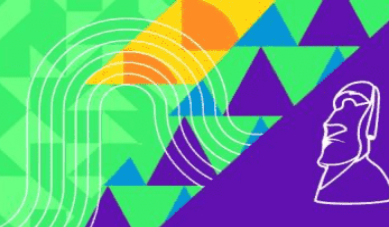

01 de Set de 2023 17:02

PARALIMPÍADAS ESCOLARES REGIONAL BRASÍLIA 2023

Período do Evento: de 29/08/2023 à 02/09/2023

A. DE PESO - FEMININO - F20 - SUB18 - RESULTADO OFICIAL - 01/09/2023 14:30

Temperatura: 29° / 29°

Umidade: 43 a 43

| Abrangência | Recorde | Classe | SDMS | Atleta | Local | Data |
|-----------------|---------|--------|-------|--------------------------------|-----------|------------|
| RECORDE ESCOLAR | 11.02 | F20 | 43444 | LUCIELE CAROLAINÉ BRITO SANTOS | SÃO PAULO | 24/11/2021 |

| Pos | Nro | Atleta | Dt. Nasc | Classe | Clube | UF | 1 | 2 | 3 | 4 | Marca | R | ITC | IM | JSTF |
|-----|-----|----------------------------------|------------|--------|-------|----|------|------|------|------|-------|---|---------|----|------|
| 1 | 186 | ANA BEATRIZ MAGALHÃES DIAS | 02/10/2006 | F20 | MS | MS | 6.72 | 6.49 | 6.83 | 7.53 | 7.53 | | 136.660 | - | |
| 2 | 98 | ANA CLARA APARECIDA DE | 12/10/2006 | F20 | MG | MG | 6.23 | 6.78 | 7.09 | 7.30 | 7.30 | | 132.486 | - | |
| 3 | 189 | ANDRIELI BONFIM NASCIMENTO | 26/01/2007 | F20 | MS | MS | x | 6.46 | 6.96 | 7.14 | 7.14 | | 129.582 | - | |
| 4 | 314 | ANA VITÓRIA DA SILVA VENÂNCIO | 23/09/2006 | F20 | TO | TO | x | 6.40 | 6.41 | 6.64 | 6.64 | | 120.508 | - | |
| 5 | 257 | KARLA DOS SANTOS DA SILVA | 16/09/2006 | F20 | MT | MT | 4.87 | 5.16 | 5.17 | 5.16 | 5.17 | | 93.829 | - | |
| 6 | 400 | SARAH EMELY DA SILVA SERRA | 04/08/2007 | F20 | RO | RO | 4.76 | 3.87 | 5.08 | 4.45 | 5.08 | | 92.196 | - | |
| 7 | 30 | HELLEN DE SANTANA PRADO | 18/01/2007 | F20 | BA | BA | 4.14 | 4.18 | 3.94 | 4.34 | 4.34 | | 78.765 | - | |
| 8 | 55 | VICTORIA KATHLEEN MACEDO MARTINS | 11/11/2006 | F20 | DF | DF | x | 1.97 | x | 2.32 | 2.32 | | 42.105 | - | |
| - | 244 | ALANA RAFAELA NUNES DA SILVA | 12/07/2006 | F20 | MT | MT | | | | | JSTF | | | - | |
| - | 197 | CIBELE SANTANA DIAS | 05/03/2006 | F20 | MS | MS | | | | | DNS | | | - | |



01 de Set de 2023 17:02

PARALIMPÍADAS ESCOLARES REGIONAL BRASÍLIA 2023

Período do Evento: de 29/08/2023 à 02/09/2023

A. DE PESO - FEMININO - F21 - SUB16 - RESULTADO OFICIAL - 01/09/2023 10:00

Temperatura: 24° / 26°

Umidade: 60 a 54

| Abrangência | Recorde | Classe | SDMS | Atleta | Local | Data |
|-----------------|---------|--------|------|-----------------------|-----------|------------|
| RECORDE ESCOLAR | 4.97 | F21 | | JULIA BRANDÃO DE LIMA | SÃO PAULO | 23/11/2022 |

| Pos | Nro | Atleta | Dt. Nasc | Classe | Clube | UF | 1 | 2 | 3 | 4 | Marca | R | ITC | IM | JSTF |
|-----|-----|---------------------------|------------|--------|-------|----|------|------|------|------|-------|---|---------|----|------|
| 1 | 187 | ANA CLARA FELIPE OLIVEIRA | 23/07/2008 | F21 | MS | MS | 3.31 | 4.48 | 3.64 | 3.12 | 4.48 | | 179.919 | - | |
| 2 | 84 | MARIA CLARA SANTOS ROSSI | 15/07/2008 | F21 | GO | GO | x | 1.18 | 1.49 | x | 1.49 | | 59.839 | - | |



01 de Set de 2023 17:02

PARALIMPÍADAS ESCOLARES REGIONAL BRASÍLIA 2023

Período do Evento: de 29/08/2023 à 02/09/2023

A. DE PESO - FEMININO - F21 - SUB18 - RESULTADO OFICIAL - 01/09/2023 16:00

Temperatura: 29° / 29°

Umidade: 44 a 44

| Abrangência | Recorde | Classe | SDMS | Atleta | Local | Data |
|-----------------|---------|--------|------|-----------------------------|-----------|------------|
| RECORDE ESCOLAR | 4.75 | F21 | | ANA BEATRIZ FERNANDES ALVES | SÃO PAULO | 23/11/2022 |

| Pos | Nro | Atleta | Dt. Nasc | Classe | Clube | UF | 1 | 2 | 3 | 4 | Marca | R | ITC | IM | JSTF |
|-----|-----|----------------------------|------------|--------|-------|----|------|------|------|------|-------|---|---------|----|------|
| 1 | 316 | CLARA LPOES DE ABREU | 05/01/2007 | F21 | TO | TO | 3.85 | 3.77 | 4.03 | 4.03 | 4.03 | | 169.327 | - | |
| 2 | 50 | LUIZA RIBEIRO DOS SANTOS | 21/11/2006 | F21 | DF | DF | 2.61 | 3.07 | 2.59 | 2.40 | 3.07 | | 128.991 | - | |
| 3 | 221 | LARYSSA STEFANNY GONÇALVES | 05/03/2006 | F21 | MS | MS | 2.83 | 2.58 | 2.92 | 2.71 | 2.92 | | 122.689 | - | |
| 4 | 115 | FERNANDA DE SOUZA RAMOS | 04/12/2007 | F21 | MG | MG | 1.78 | 1.56 | 1.73 | 1.95 | 1.95 | | 81.932 | - | |
| 5 | 92 | RAYSSA MEIRELES DA SILVA | 17/08/2007 | F21 | GO | GO | 1.83 | 1.82 | 1.36 | 1.52 | 1.83 | | 76.890 | - | |



01 de Set de 2023 17:04

PARALIMPÍADAS ESCOLARES REGIONAL BRASÍLIA 2023

Período do Evento: de 29/08/2023 à 02/09/2023

A. DE PESO - FEMININO - F33 - SUB14 - RESULTADO OFICIAL - 31/08/2023 09:45

Temperatura: 26° / 26°

Umidade: 58 a 58

| Abrangência | Recorde | Classe | SDMS | Atleta | Local | Data |
|-----------------|---------|--------|------|-------------------------|-----------|------------|
| RECORDE ESCOLAR | 4.14 | F33 | | RAFAELY KAYLANE DE LIMA | SÃO PAULO | 23/11/2022 |

| Pos | Nro | Atleta | Dt. Nasc | Classe | Clube | UF | 1 | 2 | 3 | 4 | Marca | R | ITC | IM | JSTF |
|-----|-----|--------------------------------|------------|--------|-------|----|------|------|------|------|-------|---|---------|----|------|
| 1 | 305 | KAMILA EVILY BRITO DA SILVA | 26/11/2010 | F33 | RR | RR | 3.29 | 3.19 | 3.27 | 3.40 | 3.40 | | 164.251 | - | |
| 2 | 137 | KEMILY VITÓRIA DA SILVA SANTOS | 04/09/2010 | F33 | MG | MG | 3.14 | 3.19 | 2.89 | 2.85 | 3.19 | | 154.106 | - | |





01 de Set de 2023 17:04

PARALIMPÍADAS ESCOLARES REGIONAL BRASÍLIA 2023

Período do Evento: de 29/08/2023 à 02/09/2023

A. DE PESO - FEMININO - F33 - SUB16 - RESULTADO OFICIAL - 31/08/2023 09:45

Temperatura: 27° / 27°

Umidade: 58 a 58

| Abrangência | Recorde | Classe | SDMS | Atleta | Local | Data |
|-----------------|---------|--------|------|---------------------------------|-------|------------|
| RECORDE ESCOLAR | 2.88 | F33 | | RAFAELY KAYLANE ALMEIDA DE LIMA | BELÉM | 10/08/2023 |

| Pos | Nro | Atleta | Dt. Nasc | Classe | Clube | UF | 1 | 2 | 3 | 4 | Marca | R | ITC | IM | JSTF |
|-----|-----|---------------------------|------------|--------|-------|----|------|------|------|------|-------|---|---------|----|------|
| 1 | 166 | RAFAELA MOREIRA DE CASTRO | 16/04/2008 | F33 | MG | MG | 2.46 | x | 1.98 | 2.18 | 2.46 | | 223.636 | - | |
| 2 | 331 | JAKELINE PEREIRA SILVEIRA | 21/11/2009 | F33 | TO | TO | 2.30 | 2.40 | 2.18 | 2.43 | 2.43 | | 220.909 | - | |
| 3 | 78 | LEONY MUNIZ DA CONCEIÇÃO | 04/03/2009 | F33 | GO | GO | 2.08 | 2.25 | 1.84 | 1.90 | 2.25 | | 204.545 | - | |



01 de Set de 2023 17:04

PARALIMPÍADAS ESCOLARES REGIONAL BRASÍLIA 2023

Período do Evento: de 29/08/2023 à 02/09/2023

A. DE PESO - FEMININO - F34 - SUB14 - RESULTADO OFICIAL - 31/08/2023 09:45

Temperatura: 26° / 26°

Umidade: 58 a 58

| Abrangência | Recorde | Classe | SDMS | Atleta | Local | Data |
|-----------------|---------|--------|------|-------------------------------|-----------|------------|
| RECORDE ESCOLAR | 4.28 | F34 | | AYLLA VITORIA MENEZES DE LIMA | SÃO PAULO | 23/11/2022 |

| Pos | Nro | Atleta | Dt. Nasc | Classe | Clube | UF | 1 | 2 | 3 | 4 | Marca | R | ITC | IM | JSTF |
|-----|-----|------------------------------|------------|--------|-------|----|------|------|------|------|-------|---|---------|----|------|
| 1 | 40 | ELIZABETE DA SILVA RODRIGUES | 05/05/2010 | F34 | DF | DF | 1.98 | - | 2.25 | 2.15 | 2.25 | | 105.140 | - | |
| 2 | 254 | ISABELA SOUZA STROPA | 29/10/2011 | F34 | MT | MT | 2.13 | 2.00 | x | x | 2.13 | | 99.532 | - | |





01 de Set de 2023 17:04

PARALIMPÍADAS ESCOLARES REGIONAL BRASÍLIA 2023

Período do Evento: de 29/08/2023 à 02/09/2023

A. DE PESO - FEMININO - F34 - SUB16 - RESULTADO OFICIAL - 31/08/2023 09:45

Temperatura: 27° / 29°

Umidade: 58 a 52

| Abrangência | Recorde | Classe | SDMS | Atleta | Local | Data |
|-----------------|---------|--------|------|------------------------------------|----------|------------|
| RECORDE ESCOLAR | 4.91 | F34 | | VITÓRIA THAYLLANY SOUZA DOS SANTOS | BRASÍLIA | 10/08/2022 |

| Pos | Nro | Atleta | Dt. Nasc | Classe | Clube | UF | 1 | 2 | 3 | 4 | Marca | R | ITC | IM | JSTF |
|-----|-----|-------------------------------|------------|--------|-------|----|------|------|------|------|-------|---|--------|----|------|
| 1 | 66 | ANNA LUIZA DE ARAUJO ERÁCLITO | 29/02/2008 | F34 | GO | GO | 2.06 | 2.15 | 1.89 | 2.38 | 2.38 | | 96.747 | - | |
| 2 | 349 | DEBORA VITORIA SOUZA DA SILVA | 27/09/2008 | F34 | AM | AM | 2.12 | 2.14 | 2.23 | 2.33 | 2.33 | | 94.715 | - | |



01 de Set de 2023 17:04

PARALIMPÍADAS ESCOLARES REGIONAL BRASÍLIA 2023

Período do Evento: de 29/08/2023 à 02/09/2023

A. DE PESO - FEMININO - F34 - SUB18 - RESULTADO OFICIAL - 31/08/2023 09:45

Temperatura: 27° / 27°

Umidade: 58 a 58

| Abrangência | Recorde | Classe | SDMS | Atleta | Local | Data |
|-----------------|---------|--------|------|----------------------------|-----------|------------|
| RECORDE ESCOLAR | 4.46 | F34 | | EDUARDA DE OLIVEIRA CABRAL | SÃO PAULO | 23/11/2022 |

| Pos | Nro | Atleta | Dt. Nasc | Classe | Clube | UF | 1 | 2 | 3 | 4 | Marca | R | ITC | IM | JSTF |
|-----|-----|--------------------------|------------|--------|-------|----|------|------|------|------|-------|---|---------|----|------|
| 1 | 62 | ANA BEATRIZ SOARES ALVES | 27/12/2006 | F34 | GO | GO | 2.25 | 2.56 | 2.21 | 2.19 | 2.56 | | 114.798 | - | |





01 de Set de 2023 17:02

PARALIMPÍADAS ESCOLARES REGIONAL BRASÍLIA 2023

Período do Evento: de 29/08/2023 à 02/09/2023

A. DE PESO - FEMININO - F35 - SUB14 - RESULTADO OFICIAL - 01/09/2023 08:00

Temperatura: 20° / 20°

Umidade: 79 a 79

| Abrangência | Recorde | Classe | SDMS | Atleta | Local | Data |
|-----------------|---------|--------|------|-------------------------------------|-----------|------------|
| RECORDE ESCOLAR | 4.6 | F35 | | EDUARDA PARECIDA GONÇALVES DA SILVA | SÃO PAULO | 18/11/2018 |

| Pos | Nro | Atleta | Dt. Nasc | Classe | Clube | UF | 1 | 2 | 3 | 4 | Marca | R | ITC | IM | JSTF |
|-----|-----|----------------------------|------------|--------|-------|----|------|------|------|------|-------|---|---------|----|------|
| 1 | 323 | EVELYN DE SOUSA ALVES | 05/02/2010 | F35 | TO | TO | 4.37 | 4.44 | 4.43 | 4.19 | 4.44 | | 193.043 | - | |
| 2 | 34 | ANA BEATRIZ NUNES DE SOUZA | 24/03/2011 | F35 | DF | DF | 1.81 | 2.03 | 1.89 | 2.39 | 2.39 | | 103.913 | - | |





01 de Set de 2023 17:02

PARALIMPÍADAS ESCOLARES REGIONAL BRASÍLIA 2023

Período do Evento: de 29/08/2023 à 02/09/2023

A. DE PESO - FEMININO - F35 - SUB16 - RESULTADO OFICIAL - 01/09/2023 10:00

Temperatura: 24° / 26°

Umidade: 60 a 54

| Abrangência | Recorde | Classe | SDMS | Atleta | Local | Data |
|-----------------|---------|--------|------|-------------------------------------|-----------|------------|
| RECORDE ESCOLAR | 4.75 | F35 | | EDUARDA PARECIDA GONÇALVES DA SILVA | SÃO PAULO | 18/11/2019 |

| Pos | Nro | Atleta | Dt. Nasc | Classe | Clube | UF | 1 | 2 | 3 | 4 | Marca | R | ITC | IM | JSTF |
|-----|-----|------------------------------|------------|--------|-------|----|------|------|------|------|-------|----|---------|----|------|
| 1 | 295 | SARA STEFANNY OLIVEIRA GOMES | 18/05/2009 | F35 | RO | RO | 4.36 | 4.47 | 4.16 | 5.14 | 5.14 | RE | 215.966 | - | |
| 2 | 251 | EWELLYN VITÓRIA TRINDADE | 22/09/2009 | F35 | MT | MT | 3.55 | 3.80 | 3.71 | 3.79 | 3.80 | | 159.663 | - | |
| 3 | 291 | MIRELI VITÓRIA DURVAL | 19/01/2008 | F35 | RO | RO | x | 2.32 | 2.48 | 2.09 | 2.48 | | 104.201 | - | |



01 de Set de 2023 17:02

PARALIMPÍADAS ESCOLARES REGIONAL BRASÍLIA 2023

Período do Evento: de 29/08/2023 à 02/09/2023

A. DE PESO - FEMININO - F35 - SUB18 - RESULTADO OFICIAL - 01/09/2023 16:00

Temperatura: 29° / 28°

Umidade: 44 a 44

| Abrangência | Recorde | Classe | SDMS | Atleta | Local | Data |
|-----------------|---------|--------|------|--------------------------|-----------|------------|
| RECORDE ESCOLAR | 4.07 | F35 | | LIVIA DA SILVA PASSARETI | SÃO PAULO | 23/11/2022 |

| Pos | Nro | Atleta | Dt. Nasc | Classe | Clube | UF | 1 | 2 | 3 | 4 | Marca | R | ITC | IM | JSTF |
|-----|-----|----------------------------|------------|--------|-------|----|------|------|------|------|-------|---|---------|----|------|
| 1 | 183 | YNGRED VICTORIA SANTANA DE | 15/09/2007 | F35 | MG | MG | 3.49 | 3.38 | 3.02 | 3.07 | 3.49 | | 171.078 | - | |



A. DE PESO - FEMININO - F36 - SUB18 - RESULTADO OFICIAL - 01/09/2023 16:00

Temperatura: 29° / 28°

Umidade: 44 a 44

| Abrangência | Recorde | Classe | SDMS | Atleta | Local | Data |
|-----------------|---------|--------|------|--------------------------|-----------|------------|
| RECORDE ESCOLAR | 4.22 | F36 | | EMILY VITORIA MONTEDIOCA | SÃO PAULO | 23/11/2022 |

| Pos | Nro | Atleta | Dt. Nasc | Classe | Clube | UF | 1 | 2 | 3 | 4 | Marca | R | ITC | IM | JSTF |
|-----|-----|------------------------|------------|--------|-------|----|------|------|------|------|-------|---|---------|----|------|
| 1 | 337 | MARIA DE LURDES COELHO | 23/10/2006 | F36 | TO | TO | 2.46 | 2.60 | 2.27 | 2.62 | 2.62 | | 124.170 | - | |



01 de Set de 2023 17:02

PARALIMPÍADAS ESCOLARES REGIONAL BRASÍLIA 2023

Período do Evento: de 29/08/2023 à 02/09/2023

A. DE PESO - FEMININO - F37 - SUB14 - RESULTADO OFICIAL - 01/09/2023 08:00

Temperatura: 20° / 20°

Umidade: 79 a 79

| Abrangência | Recorde | Classe | SDMS | Atleta | Local | Data |
|-----------------|---------|--------|------|----------------------|-----------|------------|
| RECORDE ESCOLAR | 5.78 | F37 | | VITÓRIA SOUZA FRANCO | SÃO PAULO | 18/11/2019 |

| Pos | Nro | Atleta | Dt. Nasc | Classe | Clube | UF | 1 | 2 | 3 | 4 | Marca | R | ITC | IM | JSTF |
|-----|-----|----------------------------|------------|--------|-------|----|------|------|------|------|-------|---|---------|----|------|
| 1 | 318 | DEIZA FRANÇA DO NASCIMENTO | 17/11/2011 | F37 | TO | TO | x | x | 3.95 | 3.87 | 3.95 | | 136.678 | - | |
| 2 | 35 | ANA JÚLIA TEIXEIRA ALVES | 16/06/2012 | F37 | DF | DF | 2.26 | 2.45 | 2.54 | 2.58 | 2.58 | | 89.273 | - | |



01 de Set de 2023 17:02

PARALIMPÍADAS ESCOLARES REGIONAL BRASÍLIA 2023

Período do Evento: de 29/08/2023 à 02/09/2023

A. DE PESO - FEMININO - F37 - SUB16 - RESULTADO OFICIAL - 01/09/2023 10:00

Temperatura: 24° / 26°

Umidade: 60 a 54

| Abrangência | Recorde | Classe | SDMS | Atleta | Local | Data |
|-----------------|---------|--------|------|-------------------------------|-----------|------------|
| RECORDE ESCOLAR | 7.48 | F37 | | ANA CAROLINA BATISTA DE SOUZA | SÃO PAULO | 24/11/2021 |

| Pos | Nro | Atleta | Dt. Nasc | Classe | Clube | UF | 1 | 2 | 3 | 4 | Marca | R | ITC | IM | JSTF |
|-----|-----|---------------------------------------|------------|--------|-------|----|------|------|------|------|-------|---|---------|----|------|
| 1 | 1 | EMILLY MARCELA LIMA NEVES | 07/10/2008 | F37 | AC | AC | 4.16 | 4.29 | 4.91 | 5.23 | 5.23 | | 139.839 | - | |
| 2 | 113 | EMANUELLY VICTORIA SOARES DE OLIVEIRA | 12/08/2009 | F37 | MG | MG | 4.61 | 4.88 | 4.89 | 5.20 | 5.20 | | 139.037 | - | |
| 3 | 10 | CLEONOR CAMARAO ANTUNES CAMARAO | 06/06/2008 | F37 | AM | AM | 2.81 | 2.96 | 3.03 | 2.96 | 3.03 | | 81.016 | - | |

A. DE PESO - FEMININO - F37 - SUB18 - RESULTADO OFICIAL - 01/09/2023 16:00

Temperatura: 20° / 29°

Umidade: 44 a 44

| Abrangência | Recorde | Classe | SDMS | Atleta | Local | Data |
|-----------------|---------|--------|------|----------------------------------|-----------|------------|
| RECORDE ESCOLAR | 7.41 | F37 | | VITORIA CRISTINA JORGE GONÇALVES | SÃO PAULO | 23/11/2022 |

| Pos | Nro | Atleta | Dt. Nasc | Classe | Clube | UF | 1 | 2 | 3 | 4 | Marca | R | ITC | IM | JSTF |
|-----|-----|-----------------------------|------------|--------|-------|----|------|------|------|------|-------|---|---------|----|------|
| 1 | 263 | VITÓRIA CRISTINA JORGE | 21/07/2006 | F37 | MT | MT | 6.38 | 6.24 | 6.33 | 6.09 | 6.38 | | 171.967 | - | |
| 2 | 281 | JACIARA REBECA MENDES DA | 10/05/2007 | F37 | RO | RO | 5.25 | 5.20 | 5.23 | 4.52 | 5.25 | | 141.509 | - | |
| 3 | 293 | REBECA NUNES DA SILVA | 30/11/2006 | F37 | RO | RO | 4.47 | 4.49 | 4.52 | 4.58 | 4.58 | | 123.450 | - | |
| 4 | 158 | NAYANA GUALBERTO DE FREITAS | 18/09/2006 | F37 | MG | MG | 3.04 | 2.39 | 2.94 | 2.79 | 3.04 | | 81.940 | - | |



01 de Set de 2023 17:02

PARALIMPÍADAS ESCOLARES REGIONAL BRASÍLIA 2023

Período do Evento: de 29/08/2023 à 02/09/2023

A. DE PESO - FEMININO - F38 - SUB18 - RESULTADO OFICIAL - 01/09/2023 16:00

Temperatura: 29° / 29°

Umidade: 44 a 44

| Abrangência | Recorde | Classe | SDMS | Atleta | Local | Data |
|-----------------|---------|--------|------|-----------------------|---------|------------|
| RECORDE ESCOLAR | 5.25 | F38 | | VITORIA BRITO DE LIRA | GOIÂNIA | 23/06/2023 |

| Pos | Nro | Atleta | Dt. Nasc | Classe | Clube | UF | 1 | 2 | 3 | 4 | Marca | R | ITC | IM | JSTF |
|-----|-----|-----------------------|------------|--------|-------|----|------|------|------|------|-------|---|---------|----|------|
| 1 | 346 | VITORIA BRITO DE LIRA | 21/07/2006 | F38 | TO | TO | 4.45 | 5.05 | 5.08 | 4.67 | 5.08 | | 217.094 | - | |





01 de Set de 2023 17:02

PARALIMPÍADAS ESCOLARES REGIONAL BRASÍLIA 2023

Período do Evento: de 29/08/2023 à 02/09/2023

A. DE PESO - FEMININO - F40 - SUB14 - RESULTADO OFICIAL - 01/09/2023 09:00

Temperatura: 25° / 24°

Umidade: 61 a 61

| Abrangência | Recorde | Classe | SDMS | Atleta | Local | Data |
|-----------------|---------|--------|------|--------------------------------|-----------|------------|
| RECORDE ESCOLAR | 5.6 | F40 | | MARIA ISABEL AUGUSTO DE MORAES | SÃO PAULO | 23/11/2022 |

| Pos | Nro | Atleta | Dt. Nasc | Classe | Clube | UF | 1 | 2 | 3 | 4 | Marca | R | ITC | IM | JSTF |
|-----|-----|------------------------------------|------------|--------|-------|----|------|------|------|------|-------|---|---------|----|------|
| 1 | 212 | JÉSSICA VITÓRIA SAMUDIO DOS SANTOS | 08/04/2011 | F40 | MS | MS | 3.49 | 2.70 | 2.40 | 3.14 | 3.49 | | 124.642 | - | |
| 2 | 248 | BRUNA ISABELLY DE MOURA | 26/09/2012 | F40 | MT | MT | 1.93 | x | 1.37 | 1.75 | 1.93 | | 68.928 | - | |



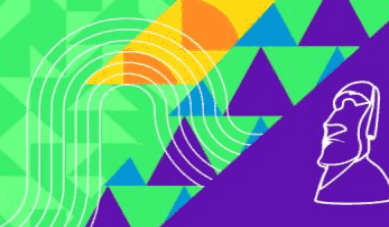

01 de Set de 2023 17:02

PARALIMPÍADAS ESCOLARES REGIONAL BRASÍLIA 2023

Período do Evento: de 29/08/2023 à 02/09/2023

A. DE PESO - FEMININO - F40 - SUB16 - RESULTADO OFICIAL - 01/09/2023 10:00

Temperatura: 24° / 26°

Umidade: 60 a 54

| Abrangência | Recorde | Classe | SDMS | Atleta | Local | Data |
|-----------------|---------|--------|------|---------------------------|-------|------------|
| RECORDE ESCOLAR | 5.17 | F40 | | LUCIENE RODRIGUES MARTINS | BELÉM | 11/08/2023 |

| Pos | Nro | Atleta | Dt. Nasc | Classe | Clube | UF | 1 | 2 | 3 | 4 | Marca | R | ITC | IM | JSTF |
|-----|-----|----------------------------------|------------|--------|-------|----|------|------|------|------|-------|---|---------|----|------|
| 1 | 237 | SACHA GONÇALVES DANIEL | 17/12/2009 | F40 | MS | MS | 3.50 | 3.23 | 3.40 | 3.24 | 3.50 | | 148.936 | - | |
| 2 | 96 | YASMIM MAÍRA CAVALCANTE DA ROCHA | 05/12/2008 | F40 | GO | GO | 1.72 | 2.81 | 2.46 | 2.83 | 2.83 | | 120.425 | - | |



01 de Set de 2023 17:02

PARALIMPÍADAS ESCOLARES REGIONAL BRASÍLIA 2023

Período do Evento: de 29/08/2023 à 02/09/2023

A. DE PESO - FEMININO - F40 - SUB18 - RESULTADO OFICIAL - 01/09/2023 16:00

Temperatura: 29° / 28°

Umidade: 44 a 44

| Abrangência | Recorde | Classe | SDMS | Atleta | Local | Data |
|-----------------|---------|--------|------|--------------------------------|-------|------------|
| RECORDE ESCOLAR | 4.98 | F40 | | ANNA CLARA DO NASCIMENTO SILVA | BELÉM | 11/08/2023 |

| Pos | Nro | Atleta | Dt. Nasc | Classe | Clube | UF | 1 | 2 | 3 | 4 | Marca | R | ITC | IM | JSTF |
|-----|-----|----------------------------------|------------|--------|-------|----|------|------|------|------|-------|---|---------|----|------|
| 1 | 94 | SAMIRAWIMARA SANTOS FRAZÃO SILVA | 20/05/2006 | F40 | GO | GO | 2.71 | 2.64 | 2.83 | 3.10 | 3.10 | | 125.000 | - | |



01 de Set de 2023 17:02

PARALIMPÍADAS ESCOLARES REGIONAL BRASÍLIA 2023

Período do Evento: de 29/08/2023 à 02/09/2023

A. DE PESO - FEMININO - F41 - SUB16 - RESULTADO OFICIAL - 01/09/2023 14:30

Temperatura: 29° / 29°

Umidade: 43 a 43

| Abrangência | Recorde | Classe | SDMS | Atleta | Local | Data |
|-----------------|---------|--------|------|---------------------|-----------|------------|
| RECORDE ESCOLAR | 7.97 | F41 | | JÚLIA ALVES MACHADO | SÃO PAULO | 07/09/2022 |

| Pos | Nro | Atleta | Dt. Nasc | Classe | Clube | UF | 1 | 2 | 3 | 4 | Marca | R | ITC | IM | JSTF |
|-----|-----|------------------------|------------|--------|-------|----|------|------|------|------|-------|---|---------|----|------|
| 1 | 83 | MARIA CLARA NERIS DAVI | 05/07/2009 | F41 | GO | GO | 3.70 | 3.63 | 3.82 | 4.46 | 4.46 | | 111.779 | - | |



01 de Set de 2023 17:02

PARALIMPÍADAS ESCOLARES REGIONAL BRASÍLIA 2023

Período do Evento: de 29/08/2023 à 02/09/2023

A. DE PESO - FEMININO - F44 - SUB14 - RESULTADO OFICIAL - 01/09/2023 09:00

Temperatura: 25° / 24°

Umidade: 61 a 61

| Pos | Nro | Atleta | Dt. Nasc | Classe | Clube | UF | 1 | 2 | 3 | 4 | Marca | R | ITC | IM | JSTF |
|-----|-----|-------------------------------|------------|--------|-------|----|------|------|------|------|-------|---|-------|----|------|
| 1 | 260 | RAFAELA NANTES DA SILVA VIOLA | 04/01/2010 | F44 | MT | MT | 3.23 | 3.27 | 3.62 | 3.25 | 3.62 | | 0.000 | - | |





01 de Set de 2023 17:04

PARALIMPÍADAS ESCOLARES REGIONAL BRASÍLIA 2023

Período do Evento: de 29/08/2023 à 02/09/2023

A. DE PESO - FEMININO - F56 - SUB16 - RESULTADO OFICIAL - 31/08/2023 09:45

Temperatura: 31° / 31°

Umidade: 42 a 42

| Pos | Nro | Atleta | Dt. Nasc | Classe | Clube | UF | 1 | 2 | 3 | 4 | Marca | R | ITC | IM | JSTF |
|-----|-----|----------------------------|------------|--------|-------|----|------|------|------|------|-------|---|--------|----|------|
| 1 | 236 | SABRINA CRISTALDO SARMENTO | 31/01/2009 | F56 | MS | MS | 4.37 | 4.19 | 4.24 | 4.29 | 4.37 | | 81.682 | - | |





01 de Set de 2023 17:04

PARALIMPÍADAS ESCOLARES REGIONAL BRASÍLIA 2023

Período do Evento: de 29/08/2023 à 02/09/2023

A. DE PESO - FEMININO - F56 - SUB18 - RESULTADO OFICIAL - 31/08/2023 09:45

Temperatura: 30° / 30°

Umidade: 45 a 45

| Abrangência | Recorde | Classe | SDMS | Atleta | Local | Data |
|-----------------|---------|--------|------|-----------------------------|----------|------------|
| RECORDE ESCOLAR | 5.03 | F56 | | ANNE MARYANNE PEREIRA GOMES | BRASÍLIA | 10/08/2022 |

| Pos | Nro | Atleta | Dt. Nasc | Classe | Clube | UF | 1 | 2 | 3 | 4 | Marca | R | ITC | IM | JSTF |
|-----|-----|---------------------------|------------|--------|-------|----|------|------|------|------|-------|---|---------|----|------|
| 1 | 210 | IZABELA BEZERRA BRAGA | 04/04/2006 | F56 | MS | MS | 4.72 | 4.70 | 4.74 | 4.68 | 4.74 | | 188.095 | - | |
| 2 | 135 | KASSIA APARECIDA PIRES DE | 23/01/2007 | F56 | MG | MG | 4.71 | 4.68 | x | 4.64 | 4.71 | | 186.904 | - | |



01 de Set de 2023 17:02

PARALIMPÍADAS ESCOLARES REGIONAL BRASÍLIA 2023

Período do Evento: de 29/08/2023 à 02/09/2023

A. DE PESO - FEMININO - F63 - SUB14 - RESULTADO OFICIAL - 01/09/2023 09:00

Temperatura: 24° / 24°

Umidade: 61 a 61

| Pos | Nro | Atleta | Dt. Nasc | Classe | Clube | UF | 1 | 2 | 3 | 4 | Marca | R | ITC | IM | JSTF |
|-----|-----|-------------------------------|------------|--------|-------|----|------|------|------|------|-------|---|-------|----|------|
| 1 | 141 | LETICIA DAVINY SOUZA DO CARMO | 13/05/2011 | F63 | MG | MG | 4.40 | 3.93 | 4.24 | 4.46 | 4.46 | | 0.000 | - | |



01 de Set de 2023 17:03

PARALIMPÍADAS ESCOLARES REGIONAL BRASÍLIA 2023

Período do Evento: de 29/08/2023 à 02/09/2023

A. DE PESO - MASCULINO - F11 - SUB14 - RESULTADO OFICIAL - 01/09/2023 08:00

Temperatura: 23° / 23°

Umidade: 62 a 62

| Abrangência | Recorde | Classe | SDMS | Atleta | Local | Data |
|-----------------|---------|--------|------|--------------------------------|-----------|------------|
| RECORDE ESCOLAR | 7.29 | F11 | | JOSÉ EDUARDO DE ALMEIDA SANTOS | SÃO PAULO | 18/11/2019 |

| Pos | Nro | Atleta | Dt. Nasc | Classe | Clube | UF | 1 | 2 | 3 | 4 | Marca | R | ITC | IM | JSTF |
|-----|-----|----------------------------------|------------|--------|-------|----|------|------|------|------|-------|---|---------|----|------|
| 1 | 114 | ERICK EMMANUEL CANDIDO | 28/06/2011 | F11 | MG | MG | 3.40 | 4.12 | 3.89 | 4.22 | 4.22 | | 115.616 | - | |
| 2 | 196 | CARLOS EDUARDO ARAUJO DOS SANTOS | 31/01/2011 | F11 | MS | MS | 3.26 | 3.88 | 3.50 | 3.42 | 3.88 | | 106.301 | - | |



01 de Set de 2023 17:03

PARALIMPÍADAS ESCOLARES REGIONAL BRASÍLIA 2023

Período do Evento: de 29/08/2023 à 02/09/2023

A. DE PESO - MASCULINO - F11 - SUB16 - RESULTADO OFICIAL - 01/09/2023 10:00

Temperatura: 23° / 23°

Umidade: 62 a 62

| Abrangência | Recorde | Classe | SDMS | Atleta | Local | Data |
|-----------------|---------|--------|------|-------------------------------|-------|------------|
| RECORDE ESCOLAR | 5.4 | F11 | | GABRIEL VICTOR GOMES FIGUEIRÓ | NATAL | 25/08/2022 |

| Pos | Nro | Atleta | Dt. Nasc | Classe | Clube | UF | 1 | 2 | 3 | 4 | Marca | R | ITC | IM | JSTF |
|-----|-----|---------------------------|------------|--------|-------|----|------|------|------|------|-------|---|---------|----|------|
| 1 | 21 | SAMUEL GUEDES LIMA GUEDES | 02/08/2008 | F11 | AM | AM | 3.40 | 4.12 | 3.89 | 4.22 | 4.22 | | 156.296 | - | |
| 2 | 184 | YUDI ALESSANDRO ELOI | 07/07/2009 | F11 | MG | MG | 3.26 | 3.88 | 3.50 | 3.42 | 3.88 | | 143.703 | - | |

A. DE PESO - MASCULINO - F11 - SUB18 - RESULTADO OFICIAL - 31/08/2023 08:00

Temperatura: 20° / 20°

Umidade: 88 a 88

| Abrangência | Recorde | Classe | SDMS | Atleta | Local | Data |
|-----------------|---------|--------|------|--------------------------------|-----------|------------|
| RECORDE ESCOLAR | 6.5 | F11 | | DALTON HIAN CAETANO DE ANDRADE | SÃO PAULO | 18/11/2018 |

| Pos | Nro | Atleta | Dt. Nasc | Classe | Clube | UF | 1 | 2 | 3 | 4 | Marca | R | ITC | IM | JSTF |
|-----|-----|---------------------------------------|------------|--------|-------|----|------|------|------|------|-------|---|--------|----|------|
| 1 | 297 | VITOR COSTA PISKOR | 09/05/2006 | F11 | RO | RO | x | 1.93 | 2.18 | 2.13 | 2.18 | | 67.076 | - | |
| 2 | 70 | FELIPE SANTANA DO PRADO | 20/05/2006 | F11 | GO | GO | 1.77 | 2.16 | 2.11 | 2.13 | 2.16 | | 66.461 | - | |
| - | 26 | CARLOS CHRISTIAN DOS SANTOS PEDREIRAS | 18/06/2006 | F11 | BA | BA | | | | | DNS | | | - | |



01 de Set de 2023 17:03

PARALIMPÍADAS ESCOLARES REGIONAL BRASÍLIA 2023

Período do Evento: de 29/08/2023 à 02/09/2023

A. DE PESO - MASCULINO - F12 - SUB14 - RESULTADO OFICIAL - 01/09/2023 08:00

Temperatura: 23.9° / 25°

Umidade: 62 a 59

| Abrangência | Recorde | Classe | SDMS | Atleta | Local | Data |
|-----------------|---------|--------|------|-----------------------|-----------|------------|
| RECORDE ESCOLAR | 6.84 | F12 | | GUSTAVO VOLF CALHEIRO | SÃO PAULO | 18/11/2019 |

| Pos | Nro | Atleta | Dt. Nasc | Classe | Clube | UF | 1 | 2 | 3 | 4 | Marca | R | ITC | IM | JSTF |
|-----|-----|------------------------------|------------|--------|-------|----|------|------|------|------|-------|---|---------|----|------|
| 1 | 328 | HUMBERTO GABRIEL SOUSA NUNES | 17/09/2010 | F12 | TO | TO | 3.15 | 3.47 | 4.06 | 3.55 | 4.06 | | 118.713 | - | |

A. DE PESO - MASCULINO - F12 - SUB16 - RESULTADO OFICIAL - 01/09/2023 10:00

Temperatura: 25° / 25°

Umidade: 59 a 59

| Abrangência | Recorde | Classe | SDMS | Atleta | Local | Data |
|-----------------|---------|--------|------|-------------------------------|-----------|------------|
| RECORDE ESCOLAR | 7.9 | F12 | | KEVIN KILDERY DA SILVA COOPER | SÃO PAULO | 18/11/2019 |

| Pos | Nro | Atleta | Dt. Nasc | Classe | Clube | UF | 1 | 2 | 3 | 4 | Marca | R | ITC | IM | JSTF |
|-----|-----|------------------------------------|------------|--------|-------|----|---|------|------|------|-------|---|---------|----|------|
| 1 | 85 | MATHEUS HENRIQUE DOS SANTOS DONATO | 05/04/2008 | F12 | GO | GO | x | 4.58 | 6.95 | 7.67 | 7.67 | | 194.177 | - | |

A. DE PESO - MASCULINO - F12 - SUB18 - RESULTADO OFICIAL - 31/08/2023 08:00

Temperatura: 18° / 20°

Umidade: 88 a 85

| Abrangência | Recorde | Classe | SDMS | Atleta | Local | Data |
|-----------------|---------|--------|------|-------------------------|-----------|------------|
| RECORDE ESCOLAR | 5.79 | F12 | | WESLEY DE SOUZA ANDRADE | SÃO PAULO | 18/11/2019 |

| Pos | Nro | Atleta | Dt. Nasc | Classe | Clube | UF | 1 | 2 | 3 | 4 | Marca | R | ITC | IM | JSTF |
|-----|-----|----------------------|------------|--------|-------|----|------|------|------|------|-------|---|--------|----|------|
| 1 | 202 | EDINIEL BRITES NUNES | 22/07/2007 | F12 | MS | MS | 1.44 | 1.49 | 1.27 | 1.31 | 1.49 | | 51.379 | - | |



01 de Set de 2023 17:03

PARALIMPÍADAS ESCOLARES REGIONAL BRASÍLIA 2023

Período do Evento: de 29/08/2023 à 02/09/2023

A. DE PESO - MASCULINO - F13 - SUB16 - RESULTADO OFICIAL - 01/09/2023 10:00

Temperatura: 24° / 26°

Umidade: 60 a 54

| Abrangência | Recorde | Classe | SDMS | Atleta | Local | Data |
|-----------------|---------|--------|------|--------------------------------|-----------|------------|
| RECORDE ESCOLAR | 11.79 | F13 | | CASSIUS FERNANDO PUREZA VELOSO | SÃO PAULO | 18/11/2019 |

| Pos | Nro | Atleta | Dt. Nasc | Classe | Clube | UF | 1 | 2 | 3 | 4 | Marca | R | ITC | IM | JSTF |
|-----|-----|-----------------------------|------------|--------|-------|----|------|------|------|------|-------|---|---------|----|------|
| 1 | 333 | JOÃO PEDRO GOMES CAVALCANTE | 21/08/2008 | F13 | TO | TO | 7.05 | 6.75 | 7.06 | 7.67 | 7.67 | | 129.999 | - | |
| 2 | 32 | RIQUELME ARAÚJO ALVES DOS | 26/07/2008 | F13 | BA | BA | 4.94 | 4.45 | 3.95 | 4.23 | 4.94 | | 83.728 | - | |
| 3 | 249 | CLARISSON BRENO DE LIMA | 22/03/2008 | F13 | MT | MT | 3.42 | 4.31 | 4.12 | 3.72 | 4.31 | | 73.050 | - | |





01 de Set de 2023 17:03

PARALIMPÍADAS ESCOLARES REGIONAL BRASÍLIA 2023

Período do Evento: de 29/08/2023 à 02/09/2023

A. DE PESO - MASCULINO - F13 - SUB18 - RESULTADO OFICIAL - 31/08/2023 08:00

Temperatura: 18° / 20°

Umidade: 88 a 85

| Abrangência | Recorde | Classe | SDMS | Atleta | Local | Data |
|-----------------|---------|--------|------|---------------------|-----------|------------|
| RECORDE ESCOLAR | 7.29 | F13 | | LUCAS RAMOS MACHADO | SÃO PAULO | 18/11/2019 |

| Pos | Nro | Atleta | Dt. Nasc | Classe | Clube | UF | 1 | 2 | 3 | 4 | Marca | R | ITC | IM | JSTF |
|-----|-----|-----------------------|------------|--------|-------|----|---|------|------|------|-------|---|---------|----|------|
| 1 | 340 | PEDRO HENRIQUE SARGES | 02/02/2007 | F13 | TO | TO | x | 3.18 | 3.56 | 4.02 | 4.02 | | 110.136 | - | |



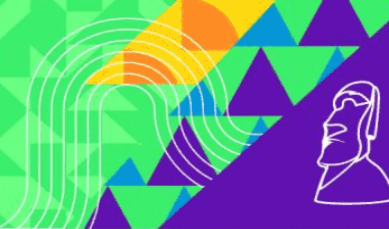

01 de Set de 2023 17:03

PARALIMPÍADAS ESCOLARES REGIONAL BRASÍLIA 2023

Período do Evento: de 29/08/2023 à 02/09/2023

A. DE PESO - MASCULINO - F20 - SUB14 - RESULTADO OFICIAL - 01/09/2023 08:00

Temperatura: 23° / 23°

Umidade: 62 a 62

| Abrangência | Recorde | Classe | SDMS | Atleta | Local | Data |
|-----------------|---------|--------|------|--------------------------|-----------|------------|
| RECORDE ESCOLAR | 11.24 | F20 | | CHRISTIAN DANIEL CARDOZO | SÃO PAULO | 18/11/2018 |

| Pos | Nro | Atleta | Dt. Nasc | Classe | Clube | UF | 1 | 2 | 3 | 4 | Marca | R | ITC | IM | JSTF |
|-----|-----|-------------------------------------|------------|--------|-------|----|------|------|------|-------|-------|---|---------|----|------|
| 1 | 235 | ROGER XAVIER RODRIGUES | 25/07/2010 | F20 | MS | MS | x | 9.70 | 9.76 | 10.11 | 10.11 | | 179.893 | - | |
| 2 | 277 | PEDRO LUCAS DA SILVA BISPO | 22/12/2010 | F20 | PI | PI | 7.80 | x | 8.92 | 8.72 | 8.92 | | 158.718 | - | |
| 3 | 315 | BRENNO CAMPELO GLÓRIA | 13/02/2010 | F20 | TO | TO | 8.04 | 8.02 | 8.05 | 8.04 | 8.05 | | 143.238 | - | |
| 4 | 129 | JOÃO LUIZ ANDRADE SANTOS | 25/05/2010 | F20 | MG | MG | 8.02 | 7.92 | 6.82 | 7.81 | 8.02 | | 142.704 | - | |
| 5 | 338 | MAYCON SILVA E SILVA | 26/03/2011 | F20 | TO | TO | 7.60 | 7.99 | 7.90 | 7.49 | 7.99 | | 142.170 | - | |
| 6 | 119 | HIAGO LINO BRAGA | 19/02/2010 | F20 | MG | MG | 6.24 | 6.49 | 6.65 | 6.82 | 6.82 | | 121.352 | - | |
| 7 | 127 | JOÃO KEWERTON FURTADO VALADARES | 22/12/2010 | F20 | MG | MG | 6.35 | 5.60 | 6.04 | 5.82 | 6.35 | | 112.989 | - | |
| 8 | 97 | ABNER EMANUEL RODRIGUES DE CARVALHO | 05/06/2012 | F20 | MG | MG | 5.92 | 5.66 | 4.95 | 6.02 | 6.02 | | 107.117 | - | |
| 9 | 200 | DIOGO PEREIRA SILVA | 10/10/2010 | F20 | MS | MS | 4.79 | 5.32 | 5.44 | 5.30 | 5.44 | | 96.797 | - | |
| 10 | 52 | OCTÁVIO AUGUSTO DA SILVA | 30/12/2012 | F20 | DF | DF | 3.54 | 3.23 | x | 3.20 | 3.54 | | 62.989 | - | |
| - | 278 | REGIS KAUÃ DOS SANTOS LEITE | 15/01/2010 | F20 | PI | PI | | | | | DNS | | | - | |

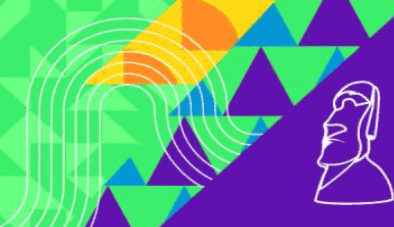

01 de Set de 2023 17:03

PARALIMPÍADAS ESCOLARES REGIONAL BRASÍLIA 2023

Período do Evento: de 29/08/2023 à 02/09/2023

A. DE PESO - MASCULINO - F20 - SUB16 - RESULTADO OFICIAL - 01/09/2023 14:00

Temperatura: 25° / 25°

Umidade: 55 a 55

| Abrangência | Recorde | Classe | SDMS | Atleta | Local | Data |
|-----------------|---------|--------|------|---------------------|-----------|------------|
| RECORDE ESCOLAR | 12.07 | F20 | | EDSON DA SILVA DIAS | SÃO PAULO | 18/11/2019 |

| Pos | Nro | Atleta | Dt. Nasc | Classe | Clube | UF | 1 | 2 | 3 | 4 | Marca | R | ITC | IM | JSTF |
|-----|-----|---|------------|--------|-------|----|------|------|------|------|-------|---|---------|----|------|
| 1 | 342 | RENAN FERNANDES COSTA | 23/06/2008 | F20 | TO | TO | 9.17 | 9.93 | 9.62 | 9.40 | 9.93 | | 164.403 | - | |
| 2 | 154 | MIGUEL ADOLFO FERREIRA | 06/06/2008 | F20 | MG | MG | 9.25 | 8.99 | 8.99 | 9.70 | 9.70 | | 160.596 | - | |
| 3 | 207 | GEORGE HENRIQUE GONÇALVES CAMPOS SANTOS | 04/05/2009 | F20 | MS | MS | 7.10 | 7.44 | x | 6.95 | 7.44 | | 123.178 | - | |
| 4 | 266 | ANTONIO MARCOS DOS SANTOS RODRIGUES | 12/10/2009 | F20 | PI | PI | 6.52 | 5.99 | 6.45 | 6.70 | 6.70 | | 110.927 | - | |
| 5 | 213 | JOÃO EMANOEL SANTANA HORTA | 14/08/2009 | F20 | MS | MS | 6.52 | 5.98 | 5.78 | 6.58 | 6.58 | | 108.940 | - | |
| 6 | 88 | PEDRO DE PAIVA MILITAO | 23/04/2008 | F20 | GO | GO | 6.26 | 5.53 | 5.70 | 5.65 | 6.26 | | 103.642 | - | |
| 7 | 302 | DHENISSON LEÔNIDAS ANDRADE LEMOS | 15/01/2008 | F20 | RR | RR | 5.89 | 6.00 | 5.30 | 6.06 | 6.06 | | 100.331 | - | |
| 8 | 233 | MISAEAL BASTOS LEAL | 29/12/2009 | F20 | MS | MS | 5.31 | 5.38 | 4.89 | 5.26 | 5.38 | | 89.072 | - | |

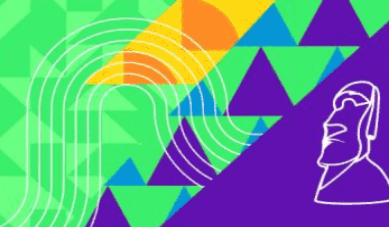

01 de Set de 2023 17:03

PARALIMPÍADAS ESCOLARES REGIONAL BRASÍLIA 2023

Período do Evento: de 29/08/2023 à 02/09/2023

A. DE PESO - MASCULINO - F20 - SUB18 - RESULTADO OFICIAL - 31/08/2023 08:50

Temperatura: 23° / 27°

Umidade: 38 a 60

| Abrangência | Recorde | Classe | SDMS | Atleta | Local | Data |
|-----------------|---------|--------|------|-----------------------------|-----------|------------|
| RECORDE ESCOLAR | 11.06 | F20 | | ABNER MATHEUS FREITAS ASSIS | SÃO PAULO | 18/11/2019 |

| Pos | Nro | Atleta | Dt. Nasc | Classe | Clube | UF | 1 | 2 | 3 | 4 | Marca | R | ITC | IM | JSTF |
|-----|-----|--------------------------------------|------------|--------|-------|----|------|------|------|------|-------|---|---------|----|------|
| 1 | 282 | JOÃO MARCOS FERNANDES DA SILVA KELER | 24/11/2006 | F20 | RO | RO | 7.50 | 8.48 | 7.94 | 8.18 | 8.48 | | 153.345 | - | |
| 2 | 172 | SAMUEL HENRIQUE SANTOS | 28/10/2006 | F20 | MG | MG | x | 8.24 | 8.25 | 7.48 | 8.25 | | 149.186 | - | |
| 3 | 14 | JOÃO MATEUS SANTOS MENEZES | 07/11/2006 | F20 | AM | AM | 7.16 | 7.55 | 7.28 | 7.36 | 7.55 | | 136.528 | - | |
| 4 | 104 | CAUÃ HONORATO MACHADO | 16/05/2006 | F20 | MG | MG | 6.71 | 7.37 | 7.40 | 6.88 | 7.40 | | 133.815 | - | |
| 5 | 330 | IURE LIMA PAIVA | 03/09/2006 | F20 | TO | TO | 6.36 | 6.83 | 6.66 | 6.03 | 6.83 | | 123.508 | - | |
| 6 | 271 | ÉRICO WESLEY CARVALHO CUNHA | 22/06/2006 | F20 | PI | PI | 6.19 | 5.58 | 6.35 | 6.04 | 6.35 | | 114.828 | - | |
| 7 | 107 | DAVI FILEMON DA SILVA SANTOS | 25/08/2006 | F20 | MG | MG | 5.95 | 5.57 | 5.83 | 6.14 | 6.14 | | 111.030 | - | |
| 8 | 232 | MAXUEL SANTOS BATISTA | 26/09/2006 | F20 | MS | MS | 5.64 | 5.78 | 5.84 | 5.62 | 5.84 | | 105.605 | - | |
| 9 | 220 | KHAYKY CALDERONI BRITO | 13/08/2007 | F20 | MS | MS | 4.77 | 5.18 | 5.25 | 5.46 | 5.46 | | 98.734 | - | |
| 10 | 29 | FELIPE SANTOS DA CRUZ | 20/01/2006 | F20 | BA | BA | 4.71 | 5.29 | 5.42 | x | 5.42 | | 98.010 | - | |
| 11 | 174 | SEBASTIÃO AUGUSTO LEAL | 23/03/2006 | F20 | MG | MG | 5.07 | 4.83 | 5.26 | 5.10 | 5.26 | | 95.117 | - | |
| 12 | 270 | ERIC MURILO DA CRUZ SILVA | 11/10/2006 | F20 | PI | PI | 3.29 | 4.18 | x | 3.72 | 4.18 | | 75.587 | - | |
| 13 | 193 | BRENO VINICIUS DINIZ PRADO | 05/03/2006 | F20 | MS | MS | 4.05 | 3.21 | 4.06 | 3.70 | 4.06 | | 73.417 | - | |
| 14 | 201 | DYMIERIK DURAN GAUTO | 06/02/2006 | F20 | MS | MS | x | 3.52 | 3.97 | 3.32 | JSTF | | 71.790 | - | |



01 de Set de 2023 17:03

PARALIMPÍADAS ESCOLARES REGIONAL BRASÍLIA 2023

Período do Evento: de 29/08/2023 à 02/09/2023

A. DE PESO - MASCULINO - F21 - SUB14 - RESULTADO OFICIAL - 01/09/2023 08:00

Temperatura: 23° / 23°

Umidade: 62 a 62

| Abrangência | Recorde | Classe | SDMS | Atleta | Local | Data |
|-----------------|---------|--------|------|-----------------------|-----------|------------|
| RECORDE ESCOLAR | 7.18 | F21 | | BRENO CRUZ DE CAMARGO | SÃO PAULO | 08/09/2022 |

| Pos | Nro | Atleta | Dt. Nasc | Classe | Clube | UF | 1 | 2 | 3 | 4 | Marca | R | ITC | IM | JSTF |
|-----|-----|---------------------------|------------|--------|-------|----|------|------|---|------|-------|---|---------|----|------|
| 1 | 205 | GABRIEL ARTHUR DOS SANTOS | 26/02/2012 | F21 | MS | MS | 3.67 | 2.96 | x | 3.27 | 3.67 | | 102.228 | - | |



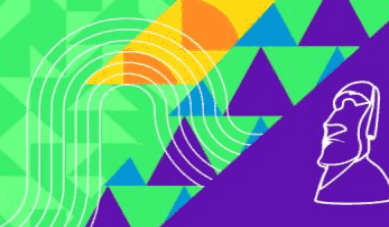

01 de Set de 2023 17:03

PARALIMPÍADAS ESCOLARES REGIONAL BRASÍLIA 2023

Período do Evento: de 29/08/2023 à 02/09/2023

A. DE PESO - MASCULINO - F21 - SUB16 - RESULTADO OFICIAL - 01/09/2023 14:00

Temperatura: 29° / 29°

Umidade: 43 a 43

| Abrangência | Recorde | Classe | SDMS | Atleta | Local | Data |
|-----------------|---------|--------|------|------------------------|-----------|------------|
| RECORDE ESCOLAR | 5.99 | F21 | | RAFAEL RITTER DE SOUZA | SÃO PAULO | 18/11/2019 |

| Pos | Nro | Atleta | Dt. Nasc | Classe | Clube | UF | 1 | 2 | 3 | 4 | Marca | R | ITC | IM | JSTF |
|-----|-----|------------------------------|------------|--------|-------|----|------|------|------|------|-------|----|---------|----|------|
| 1 | 192 | BRENO CRUZ DE CAMARGO | 26/01/2009 | F21 | MS | MS | 7.12 | 7.17 | 7.42 | 7.06 | 7.42 | RE | 247.333 | - | |
| 2 | 195 | CAIO KEN ITI OSSHIRO KURATA | 03/10/2008 | F21 | MS | MS | 4.37 | 5.55 | 5.98 | 5.77 | 5.98 | | 199.333 | - | |
| 3 | 171 | SAMUEL ARAUJO LEMOS OLIVEIRA | 18/03/2009 | F21 | MG | MG | 3.50 | 3.84 | 3.92 | 3.91 | 3.92 | | 130.666 | - | |
| 4 | 253 | HECTOR OLIVEIRA DE SANTANA | 21/03/2009 | F21 | MT | MT | 2.91 | x | 3.02 | x | 3.02 | | 100.666 | - | |
| 5 | 102 | CAIO DOS SANTOS CUNHA | 07/12/2008 | F21 | MG | MG | 2.76 | 2.81 | 2.95 | 2.75 | 2.95 | | 98.333 | - | |
| 6 | 79 | LUAN CANDIDO FERREIRA | 18/07/2008 | F21 | GO | GO | 1.38 | 2.44 | 1.38 | 1.92 | 2.44 | | 81.333 | - | |



A. DE PESO - MASCULINO - F21 - SUB18 - RESULTADO OFICIAL - 01/09/2023 08:00

Temperatura: 23° / 23°

Umidade: 62 a 62

| Abrangência | Recorde | Classe | SDMS | Atleta | Local | Data |
|-----------------|---------|--------|------|----------------------------|-----------|------------|
| RECORDE ESCOLAR | 7.05 | F21 | | WELLINGTON ALMEIDA PEREIRA | SÃO PAULO | 24/11/2022 |

| Pos | Nro | Atleta | Dt. Nasc | Classe | Clube | UF | 1 | 2 | 3 | 4 | Marca | R | ITC | IM | JSTF |
|-----|-----|------------------------------------|------------|--------|-------|----|------|------|------|------|-------|---|---------|----|------|
| 1 | 27 | DANIEL DE JESUS RIOS RIOS | 08/12/2007 | F21 | BA | BA | 5.11 | 4.62 | 5.05 | 5.01 | 5.11 | | 144.759 | - | |
| 2 | 75 | GUSTAVO HENRIQUE DA SILVA OLIVEIRA | 06/04/2007 | F21 | GO | GO | 5.01 | 4.80 | 3.73 | 4.32 | 5.01 | | 141.926 | - | |



01 de Set de 2023 17:04

PARALIMPÍADAS ESCOLARES REGIONAL BRASÍLIA 2023

Período do Evento: de 29/08/2023 à 02/09/2023

A. DE PESO - MASCULINO - F32 - SUB18 - RESULTADO OFICIAL - 31/08/2023 09:30

Temperatura: 30.8° / 30.4°

Umidade: 45 a 45

| Pos | Nro | Atleta | Dt. Nasc | Classe | Clube | UF | 1 | 2 | 3 | 4 | Marca | R | ITC | IM | JSTF |
|-----|-----|---------------------------|------------|--------|-------|----|---|------|---|---|-------|---|-------|----|------|
| 1 | 311 | ALEXSANDRO PEREIRA LIMA | 18/07/2007 | F32 | TO | TO | x | 1.57 | x | x | 1.57 | | 0.000 | - | |
| - | 143 | LUCAS TIAGO ANTUNES ELIAS | 08/05/2007 | F32 | MG | MG | | | | | DNS | | | - | |



01 de Set de 2023 17:04

PARALIMPÍADAS ESCOLARES REGIONAL BRASÍLIA 2023

Período do Evento: de 29/08/2023 à 02/09/2023

A. DE PESO - MASCULINO - F33 - SUB16 - RESULTADO OFICIAL - 31/08/2023 08:50

Temperatura: 28.4° / 28.8°

Umidade: 49.6 a 50

| Abrangência | Recorde | Classe | SDMS | Atleta | Local | Data |
|-----------------|---------|--------|------|-------------------------------|-----------|------------|
| RECORDE ESCOLAR | 4.31 | F33 | | CARLOS HENRIQUE LIMA CARVALHO | SÃO PAULO | 24/11/2021 |

| Pos | Nro | Atleta | Dt. Nasc | Classe | Clube | UF | 1 | 2 | 3 | 4 | Marca | R | ITC | IM | JSTF |
|-----|-----|----------------------------------|------------|--------|-------|----|------|------|------|------|-------|---|---------|----|------|
| 1 | 351 | JOÃO PAULO EVANGELISTA | 31/01/2008 | F33 | MG | MG | 3.26 | 3.08 | 2.87 | 2.90 | 3.26 | | 150.925 | - | |
| 2 | 261 | RUAN GABRIEL MAGALHAES FERNANDES | 14/01/2009 | F33 | MT | MT | x | x | x | 2.08 | 2.08 | | 96.296 | - | |



01 de Set de 2023 17:04

PARALIMPÍADAS ESCOLARES REGIONAL BRASÍLIA 2023

Período do Evento: de 29/08/2023 à 02/09/2023

A. DE PESO - MASCULINO - F33 - SUB18 - RESULTADO OFICIAL - 31/08/2023 09:30

Temperatura: 29.5° / 30.2°

Umidade: 49 a 45

| Abrangência | Recorde | Classe | SDMS | Atleta | Local | Data |
|-----------------|---------|--------|------|-------------------------|-------|------------|
| RECORDE ESCOLAR | 5.59 | F33 | | REROLD LEANDRO DA SILVA | BELÉM | 10/08/2023 |

| Pos | Nro | Atleta | Dt. Nasc | Classe | Clube | UF | 1 | 2 | 3 | 4 | Marca | R | ITC | IM | JSTF |
|-----|-----|----------------------------|------------|--------|-------|----|------|------|------|------|-------|---|---------|----|------|
| 1 | 258 | MARCOS VINICIUS CARDOSO DE | 11/07/2007 | F33 | MT | MT | 2.19 | 2.55 | 2.60 | 2.44 | 2.60 | | 108.333 | - | |
| 2 | 110 | EDUARDO MONTEIRO ARAÚJO | 20/07/2007 | F33 | MG | MG | 2.27 | 2.11 | 2.25 | 2.20 | 2.27 | | 94.583 | - | |



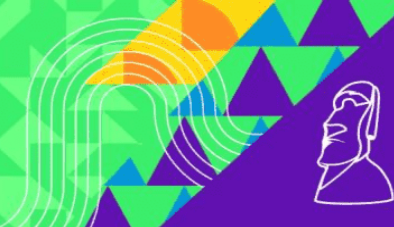

01 de Set de 2023 17:04

PARALIMPÍADAS ESCOLARES REGIONAL BRASÍLIA 2023

Período do Evento: de 29/08/2023 à 02/09/2023

A. DE PESO - MASCULINO - F34 - SUB14 - RESULTADO OFICIAL - 31/08/2023 08:50

Temperatura: 27.9° / 28°

Umidade: 49 a 49

| Abrangência | Recorde | Classe | SDMS | Atleta | Local | Data |
|-----------------|---------|--------|------|---------------------|-----------|------------|
| RECORDE ESCOLAR | 4.38 | F34 | | RYAN CAMPOS SARAIVA | SÃO PAULO | 18/11/2019 |

| Pos | Nro | Atleta | Dt. Nasc | Classe | Clube | UF | 1 | 2 | 3 | 4 | Marca | R | ITC | IM | JSTF |
|-----|-----|------------------------|------------|--------|-------|----|------|------|---|------|-------|---|--------|----|------|
| 1 | 144 | LUIZ OTÁVIO DE ALMEIDA | 23/05/2011 | F34 | MG | MG | 1.64 | 1.19 | x | 1.87 | 1.87 | | 85.388 | - | |





01 de Set de 2023 17:04

PARALIMPÍADAS ESCOLARES REGIONAL BRASÍLIA 2023

Período do Evento: de 29/08/2023 à 02/09/2023

A. DE PESO - MASCULINO - F34 - SUB16 - RESULTADO OFICIAL - 31/08/2023 08:50

Temperatura: 27° / 28°

Umidade: 57 a 49

| Abrangência | Recorde | Classe | SDMS | Atleta | Local | Data |
|-----------------|---------|--------|------|---------------------|-----------|------------|
| RECORDE ESCOLAR | 5.32 | F34 | | RYAN CAMPOS SARAIVA | SÃO PAULO | 25/11/2021 |

| Pos | Nro | Atleta | Dt. Nasc | Classe | Clube | UF | 1 | 2 | 3 | 4 | Marca | R | ITC | IM | JSTF |
|-----|-----|-----------------------------------|------------|--------|-------|----|---|------|------|------|-------|---|--------|----|------|
| 1 | 304 | JORGE ALEJANDRO ALVAREZ TORTOLEDO | 09/03/2009 | F34 | RR | RR | x | 2.27 | 2.26 | 2.09 | 2.27 | | 85.338 | - | |



A. DE PESO - MASCULINO - F34 - SUB18 - RESULTADO OFICIAL - 31/08/2023 09:30

Temperatura: 30° / 30°

Umidade: 45 a 45

| Abrangência | Recorde | Classe | SDMS | Atleta | Local | Data |
|-----------------|---------|--------|------|------------------------------|-----------|------------|
| RECORDE ESCOLAR | 5.97 | F34 | | JOÃO VÍTOR SANTOS DA NOBREGA | SÃO PAULO | 24/11/2022 |

| Pos | Nro | Atleta | Dt. Nasc | Classe | Clube | UF | 1 | 2 | 3 | 4 | Marca | R | ITC | IM | JSTF |
|-----|-----|---|------------|--------|-------|----|---|---|---|---|-------|---|-----|----|------|
| - | 9 | CARLOS EDUARDO BRILHANTE DE SOUZA BRILHANTE | 06/05/2007 | F34 | AM | AM | | | | | DNS | | | - | |

A. DE PESO - MASCULINO - F35 - SUB14 - RESULTADO OFICIAL - 01/09/2023 09:00

Temperatura: 33° / 33°

Umidade: 42 a 42

| Abrangência | Recorde | Classe | SDMS | Atleta | Local | Data |
|-----------------|---------|--------|------|---------------------------------|-----------|------------|
| RECORDE ESCOLAR | 5.62 | F35 | | LUAN EWERTON DOS SANTOS CARDOSO | SÃO PAULO | 25/11/2021 |

| Pos | Nro | Atleta | Dt. Nasc | Classe | Clube | UF | 1 | 2 | 3 | 4 | Marca | R | ITC | IM | JSTF |
|-----|-----|-----------------------------|------------|--------|-------|----|------|------|------|------|-------|---|---------|----|------|
| 1 | 101 | ARTUR MOREIRA SOARES CURY | 27/08/2010 | F35 | MG | MG | 5.28 | 4.65 | 3.92 | 5.18 | 5.28 | | 187.900 | - | |
| 2 | 319 | EDIVAN SOUSA PINHEIRO | 11/07/2012 | F35 | TO | TO | 3.23 | 4.41 | 4.15 | 3.97 | 4.41 | | 156.939 | - | |
| 3 | 294 | RENAN BELTRÃO GONÇALVES | 05/04/2010 | F35 | RO | RO | 4.09 | 4.09 | 4.23 | 4.24 | 4.24 | | 150.889 | - | |
| 4 | 309 | ALDAIRES FILHO SOUSA BORGES | 06/10/2012 | F35 | TO | TO | 1.84 | 1.74 | 1.99 | 1.76 | 1.99 | | 70.818 | - | |

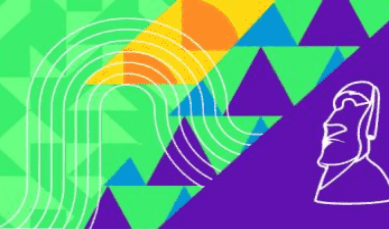

01 de Set de 2023 17:03

PARALIMPÍADAS ESCOLARES REGIONAL BRASÍLIA 2023

Período do Evento: de 29/08/2023 à 02/09/2023

A. DE PESO - MASCULINO - F35 - SUB16 - RESULTADO OFICIAL - 01/09/2023 15:30

Temperatura: 30° / 30°

Umidade: 47 a 47

| Abrangência | Recorde | Classe | SDMS | Atleta | Local | Data |
|-----------------|---------|--------|------|-------------------------|-----------|------------|
| RECORDE ESCOLAR | 8.21 | F35 | | WESLEY DA SILVA PICETTI | SÃO PAULO | 18/11/2018 |

| Pos | Nro | Atleta | Dt. Nasc | Classe | Clube | UF | 1 | 2 | 3 | 4 | Marca | R | ITC | IM | JSTF |
|-----|-----|---------------------------------------|------------|--------|-------|----|------|------|------|------|-------|---|---------|----|------|
| 1 | 17 | MANASSÉS CRUZ MOURA DIS SANTOS SANTOS | 28/11/2008 | F35 | AM | AM | 6.68 | 6.23 | 6.58 | 6.07 | 6.68 | | 162.530 | - | |
| 2 | 307 | MYGUEL DE OLIVEIRA RAMOS | 18/11/2008 | F35 | RR | RR | 4.72 | 4.69 | 4.77 | 4.65 | 4.77 | | 116.058 | - | |
| 3 | 43 | GABRIEL HENRIQUE DE MELO MARQUES | 22/04/2009 | F35 | DF | DF | 3.64 | 3.44 | 3.58 | X | 3.64 | | 88.564 | - | |
| 4 | 176 | THIAGO AUGUSTO MARÇAL BISPO | 28/12/2009 | F35 | MG | MG | 3.52 | 3.52 | 3.07 | 3.36 | 3.52 | | 85.644 | - | |
| 5 | 49 | KAYO VICTOR NOBRE MAGALHES | 07/01/2009 | F35 | DF | DF | 2.51 | 2.62 | 2.79 | 2.51 | 2.79 | | 67.883 | - | |

A. DE PESO - MASCULINO - F35 - SUB18 - RESULTADO OFICIAL - 31/08/2023 08:00

Temperatura: 18° / 20°

Umidade: 88 a 85

| Abrangência | Recorde | Classe | SDMS | Atleta | Local | Data |
|-----------------|---------|--------|------|--------------------|-----------|------------|
| RECORDE ESCOLAR | 10.7 | F35 | | PEDRO PEREIRA LEÃO | SÃO PAULO | 24/11/2022 |

| Pos | Nro | Atleta | Dt. Nasc | Classe | Clube | UF | 1 | 2 | 3 | 4 | Marca | R | ITC | IM | JSTF |
|-----|-----|-----------------------------|------------|--------|-------|----|------|------|------|------|-------|---|---------|----|------|
| 1 | 292 | PEDRO CALEBE SANTOS PEREIRA | 20/10/2006 | F35 | RO | RO | 5.68 | 5.27 | 5.19 | 5.56 | 5.68 | | 106.168 | - | |

A. DE PESO - MASCULINO - F36 - SUB16 - RESULTADO OFICIAL - 01/09/2023 15:30

Temperatura: 24° / 24°

Umidade: 73 a 73

| Abrangência | Recorde | Classe | SDMS | Atleta | Local | Data |
|-----------------|---------|--------|------|------------------------|-----------|------------|
| RECORDE ESCOLAR | 4.94 | F36 | | FELIPE DA SILVA SANTOS | SÃO PAULO | 08/09/2022 |

| Pos | Nro | Atleta | Dt. Nasc | Classe | Clube | UF | 1 | 2 | 3 | 4 | Marca | R | ITC | IM | JSTF |
|-----|-----|----------------------------|------------|--------|-------|----|------|------|------|------|-------|---|---------|----|------|
| 1 | 219 | KAUÃ FELIPE MAURO FERREIRA | 29/11/2009 | F36 | MS | MS | 3.71 | 3.77 | 3.79 | 3.95 | 3.95 | | 159.919 | - | |
| 2 | 250 | DANIEL SANTANA PRADO | 02/06/2009 | F36 | MT | MT | 2.63 | 3.05 | 2.95 | x | 3.05 | | 123.481 | - | |



01 de Set de 2023 17:03

PARALIMPÍADAS ESCOLARES REGIONAL BRASÍLIA 2023

Período do Evento: de 29/08/2023 à 02/09/2023

A. DE PESO - MASCULINO - F36 - SUB18 - RESULTADO OFICIAL - 31/08/2023 08:00

Temperatura: 20° / 20°

Umidade: 88 a 88

| Pos | Nro | Atleta | Dt. Nasc | Classe | Clube | UF | 1 | 2 | 3 | 4 | Marca | R | ITC | IM | JSTF |
|-----|-----|------------------------------|------------|--------|-------|----|------|------|------|------|-------|---|--------|----|------|
| 1 | 181 | VITOR HUGO DUARTE DE ALMEIDA | 07/09/2007 | F36 | MG | MG | 4.33 | 4.65 | 4.43 | 4.38 | 4.65 | | 89.595 | - | |
| 2 | 204 | FELIPE DA SILVA SANTOS | 22/07/2007 | F36 | MS | MS | 3.76 | 4.07 | 3.85 | 3.80 | 4.07 | | 78.420 | - | |
| 3 | 168 | RAUL TEIXEIRA MENDES | 28/02/2007 | F36 | MG | MG | 3.05 | x | x | 2.86 | 3.05 | | 58.766 | - | |



01 de Set de 2023 17:03

PARALIMPÍADAS ESCOLARES REGIONAL BRASÍLIA 2023

Período do Evento: de 29/08/2023 à 02/09/2023

A. DE PESO - MASCULINO - F37 - SUB14 - RESULTADO OFICIAL - 01/09/2023 09:00

Temperatura: 24° / 24°

Umidade: 43 a 43

| Abrangência | Recorde | Classe | SDMS | Atleta | Local | Data |
|-----------------|---------|--------|------|----------------------------|-----------|------------|
| RECORDE ESCOLAR | 7.35 | F37 | | SAMUEL OLIVEIRA DOS SANTOS | SÃO PAULO | 24/11/2022 |

| Pos | Nro | Atleta | Dt. Nasc | Classe | Clube | UF | 1 | 2 | 3 | 4 | Marca | R | ITC | IM | JSTF |
|-----|-----|------------------------------------|------------|--------|-------|----|------|------|------|------|-------|---|---------|----|------|
| 1 | 167 | RAPHAEL ASSIS LEITE DE CASTRO | 22/06/2010 | F37 | MG | MG | 3.93 | 3.45 | 3.74 | 4.78 | 4.78 | | 129.891 | - | |
| 2 | 161 | PEDRO HENRIQUE DE OLIVEIRA | 05/08/2012 | F37 | MG | MG | 4.26 | 4.45 | 3.82 | 4.39 | 4.45 | | 120.923 | - | |
| 3 | 87 | MIGUEL RICKELMY CHAVES DE CARVALHO | 27/02/2010 | F37 | GO | GO | 3.55 | 2.59 | 3.76 | 2.84 | 3.76 | | 102.173 | - | |

A. DE PESO - MASCULINO - F37 - SUB16 - RESULTADO OFICIAL - 01/09/2023 15:30

Temperatura: 25° / 24°

Umidade: 73 a 73

| Abrangência | Recorde | Classe | SDMS | Atleta | Local | Data |
|-----------------|---------|--------|------|--------------------------------|-----------|------------|
| RECORDE ESCOLAR | 7.9 | F37 | | JOAO LUCAS DOS SANTOS PERREIRA | SÃO PAULO | 18/11/2019 |

| Pos | Nro | Atleta | Dt. Nasc | Classe | Clube | UF | 1 | 2 | 3 | 4 | Marca | R | ITC | IM | JSTF |
|-----|-----|----------------------------|------------|--------|-------|----|------|------|------|------|-------|---|---------|----|------|
| 1 | 279 | ARTHUR MARQUES FERNANDES | 11/08/2008 | F37 | RO | RO | 6.22 | x | 6.00 | 6.64 | 6.64 | | 168.101 | - | |
| 2 | 173 | SAMUEL OLIVEIRA DOS SANTOS | 21/09/2009 | F37 | MG | MG | 5.31 | 6.26 | 5.58 | 5.19 | 6.26 | | 158.481 | - | |
| 3 | 45 | JOÃO MONTEIRO FURTADO | 28/03/2009 | F37 | DF | DF | 4.84 | 5.16 | 5.18 | 5.46 | 5.46 | | 138.227 | - | |
| 4 | 41 | FABIANO FRANCISCO DE SOUSA | 27/01/2009 | F37 | DF | DF | x | 2.35 | 3.51 | x | 3.51 | | 88.860 | - | |



01 de Set de 2023 17:03

PARALIMPÍADAS ESCOLARES REGIONAL BRASÍLIA 2023

Período do Evento: de 29/08/2023 à 02/09/2023

A. DE PESO - MASCULINO - F37 - SUB18 - RESULTADO OFICIAL - 31/08/2023 08:00

Temperatura: 18° / 20°

Umidade: 88 a 85

| Abrangência | Recorde | Classe | SDMS | Atleta | Local | Data |
|-----------------|---------|--------|------|--------------------------|-----------|------------|
| RECORDE ESCOLAR | 12.56 | F37 | | ANDRÉ LUIZ PIRES MATHIAS | SÃO PAULO | 24/11/2022 |

| Pos | Nro | Atleta | Dt. Nasc | Classe | Clube | UF | 1 | 2 | 3 | 4 | Marca | R | ITC | IM | JSTF |
|-----|-----|---------------------------|------------|--------|-------|----|------|------|------|------|-------|---|---------|----|------|
| 1 | 93 | RODRIGO GOMES DE MELO | 06/09/2006 | F37 | GO | GO | 6.51 | 7.15 | 6.43 | 6.29 | 7.15 | | 113.853 | - | |
| 2 | 145 | LUIZ PAULO FERNANDES | 23/06/2006 | F37 | MG | MG | 6.72 | 6.53 | 6.03 | 6.38 | 6.72 | | 107.006 | - | |
| 3 | 317 | DANILO KUNUM DIAS APINAJÉ | 12/10/2007 | F37 | TO | TO | 4.15 | 4.37 | 4.44 | 5.01 | 5.01 | | 79.777 | - | |





01 de Set de 2023 17:03

PARALIMPÍADAS ESCOLARES REGIONAL BRASÍLIA 2023

Período do Evento: de 29/08/2023 à 02/09/2023

A. DE PESO - MASCULINO - F38 - SUB16 - RESULTADO OFICIAL - 01/09/2023 15:30

Temperatura: 24° / 24°

Umidade: 73 a 73

| Abrangência | Recorde | Classe | SDMS | Atleta | Local | Data |
|-----------------|---------|--------|------|-------------------------------|-----------|------------|
| RECORDE ESCOLAR | 11.97 | F38 | | THIAGO RENÉ SANTOS DOS SANTOS | SÃO PAULO | 18/11/2019 |

| Pos | Nro | Atleta | Dt. Nasc | Classe | Clube | UF | 1 | 2 | 3 | 4 | Marca | R | ITC | IM | JSTF |
|-----|-----|---------------------------|------------|--------|-------|----|------|------|------|------|-------|---|--------|----|------|
| 1 | 280 | CAMILO LUIZ DA SILVA NETO | 01/10/2008 | F38 | RO | RO | 5.27 | 4.62 | 4.76 | 5.04 | 5.27 | | 87.979 | - | |





01 de Set de 2023 17:04

PARALIMPÍADAS ESCOLARES REGIONAL BRASÍLIA 2023

Período do Evento: de 29/08/2023 à 02/09/2023

A. DE PESO - MASCULINO - F38 - SUB18 - RESULTADO OFICIAL - 31/08/2023 08:50

Temperatura: 23° / 27°

Umidade: 38 a 60

| Abrangência | Recorde | Classe | SDMS | Atleta | Local | Data |
|-----------------|---------|--------|------|--------------------------|-----------|------------|
| RECORDE ESCOLAR | 8.59 | F38 | | SEVERINO DOS SANTOS NETO | SÃO PAULO | 18/11/2019 |

| Pos | Nro | Atleta | Dt. Nasc | Classe | Clube | UF | 1 | 2 | 3 | 4 | Marca | R | ITC | IM | JSTF |
|-----|-----|----------------------|------------|--------|-------|----|------|------|------|------|-------|---|--------|----|------|
| 1 | 199 | DAVID MORALES ROMERO | 12/10/2006 | F38 | MS | MS | 3.79 | 3.44 | 3.67 | 4.00 | 4.00 | | 93.023 | - | |





01 de Set de 2023 17:03

PARALIMPÍADAS ESCOLARES REGIONAL BRASÍLIA 2023

Período do Evento: de 29/08/2023 à 02/09/2023

A. DE PESO - MASCULINO - F40 - SUB14 - RESULTADO OFICIAL - 01/09/2023 09:00

Temperatura: 33° / 33°

Umidade: 43 a 43

| Abrangência | Recorde | Classe | SDMS | Atleta | Local | Data |
|-----------------|---------|--------|------|--------------------------------|-----------|------------|
| RECORDE ESCOLAR | 5.51 | F40 | | ANDREO CLEYTON SANTOS MONTEIRO | SÃO PAULO | 24/11/2022 |

| Pos | Nro | Atleta | Dt. Nasc | Classe | Clube | UF | 1 | 2 | 3 | 4 | Marca | R | ITC | IM | JSTF |
|-----|-----|---|------------|--------|-------|----|------|------|------|------|-------|---|---------|----|------|
| 1 | 164 | PIETRO RITHIELLY PEREIRA DA SILVA CUNHA | 22/03/2010 | F40 | MG | MG | 4.20 | 4.36 | 4.13 | 4.23 | 4.36 | | 157.971 | - | |
| 2 | 243 | ABRAÃO SIQUEIRA LIMA | 15/12/2012 | F40 | MT | MT | 1.98 | 2.25 | 2.05 | 2.35 | 2.35 | | 85.144 | - | |



01 de Set de 2023 17:04

PARALIMPÍADAS ESCOLARES REGIONAL BRASÍLIA 2023

Período do Evento: de 29/08/2023 à 02/09/2023

A. DE PESO - MASCULINO - F40 - SUB18 - RESULTADO OFICIAL - 31/08/2023 08:50

Temperatura: 23° / 27°

Umidade: 38 a 60

| Abrangência | Recorde | Classe | SDMS | Atleta | Local | Data |
|-----------------|---------|--------|------|----------------------------------|-----------|------------|
| RECORDE ESCOLAR | 6.55 | F40 | | SANDRO HIROCHI LOBATO DOS SANTOS | SÃO PAULO | 25/11/2021 |

| Pos | Nro | Atleta | Dt. Nasc | Classe | Clube | UF | 1 | 2 | 3 | 4 | Marca | R | ITC | IM | JSTF |
|-----|-----|----------------------------------|------------|--------|-------|----|------|------|------|------|-------|---|--------|----|------|
| 1 | 303 | JHONATTA CRISTHIAN ANDRADE ABREU | 20/06/2007 | F40 | RR | RR | 3.17 | 2.92 | 3.02 | 2.93 | 3.17 | | 96.646 | - | |



01 de Set de 2023 17:04

PARALIMPÍADAS ESCOLARES REGIONAL BRASÍLIA 2023

Período do Evento: de 29/08/2023 à 02/09/2023

A. DE PESO - MASCULINO - F42 - SUB18 - RESULTADO OFICIAL - 31/08/2023 08:00

Temperatura: 18° / 20°

Umidade: 88 a 85

| Abrangência | Recorde | Classe | SDMS | Atleta | Local | Data |
|-----------------|---------|--------|------|---------------------|-----------|------------|
| RECORDE ESCOLAR | 7.63 | F42 | | MAYCON DIAS GONZAGA | SÃO PAULO | 18/11/2019 |

| Pos | Nro | Atleta | Dt. Nasc | Classe | Clube | UF | 1 | 2 | 3 | 4 | Marca | R | ITC | IM | JSTF |
|-----|-----|------------------------------------|------------|--------|-------|----|------|------|------|------|-------|---|---------|----|------|
| 1 | 310 | ALEXANDRE DA SILVA SANTOS | 23/05/2007 | F42 | TO | TO | 5.87 | 5.75 | 5.91 | 5.56 | 5.91 | | 154.712 | - | |
| 2 | 255 | JOÃO ANTONIO ANGELIM NETO DA SILVA | 02/10/2007 | F42 | MT | MT | 3.50 | 3.28 | 3.16 | 3.23 | 3.50 | | 91.623 | - | |



01 de Set de 2023 17:04

PARALIMPÍADAS ESCOLARES REGIONAL BRASÍLIA 2023

Período do Evento: de 29/08/2023 à 02/09/2023

A. DE PESO - MASCULINO - F43 - SUB18 - RESULTADO OFICIAL - 31/08/2023 08:00

Temperatura: 18° / 20°

Umidade: 88 a 85

| Abrangência | Recorde | Classe | SDMS | Atleta | Local | Data |
|-----------------|---------|--------|------|-------------------------------|-----------|------------|
| RECORDE ESCOLAR | 13.25 | F43 | | LUIZ ANTONIO DA SILVA BEZERRA | SÃO PAULO | 24/11/2021 |

| Pos | Nro | Atleta | Dt. Nasc | Classe | Clube | UF | 1 | 2 | 3 | 4 | Marca | R | ITC | IM | JSTF |
|-----|-----|------------------------|------------|--------|-------|----|------|------|------|------|-------|---|---------|----|------|
| 1 | 22 | SAMUEL MIRANDA MARTINS | 19/11/2006 | F43 | AM | AM | 8.56 | 8.36 | 7.76 | 7.99 | 8.56 | | 129.110 | - | |
| 2 | 344 | VALTEMIR ALMEIDA VITOR | 10/05/2007 | F43 | TO | TO | 4.98 | 4.59 | 4.72 | 4.98 | 4.98 | | 75.113 | - | |





01 de Set de 2023 17:04

PARALIMPÍADAS ESCOLARES REGIONAL BRASÍLIA 2023

Período do Evento: de 29/08/2023 à 02/09/2023

A. DE PESO - MASCULINO - F44 - SUB18 - RESULTADO OFICIAL - 31/08/2023 08:50

Temperatura: 23° / 27°

Umidade: 38 a 60

| Abrangência | Recorde | Classe | SDMS | Atleta | Local | Data |
|-----------------|---------|--------|------|-----------------------------|-----------|------------|
| RECORDE ESCOLAR | 9.88 | F44 | | RODRIGO DA SILVA CAVALCANTE | SÃO PAULO | 18/11/2018 |

| Pos | Nro | Atleta | Dt. Nasc | Classe | Clube | UF | 1 | 2 | 3 | 4 | Marca | R | ITC | IM | JSTF |
|-----|-----|--------------------------|------------|--------|-------|----|------|------|------|------|-------|---|--------|----|------|
| 1 | 264 | YURI ALEXANDRE BARROS DE | 07/05/2007 | F44 | MT | MT | 3.06 | 3.30 | 2.92 | 3.10 | 3.30 | | 66.801 | - | |





01 de Set de 2023 17:03

PARALIMPÍADAS ESCOLARES REGIONAL BRASÍLIA 2023

Período do Evento: de 29/08/2023 à 02/09/2023

A. DE PESO - MASCULINO - F46 - SUB14 - RESULTADO OFICIAL - 01/09/2023 09:00

Temperatura: 24° / 24°

Umidade: 61 a 61

| Abrangência | Recorde | Classe | SDMS | Atleta | Local | Data |
|-----------------|---------|--------|------|-------------------------------------|-----------|------------|
| RECORDE ESCOLAR | 7.63 | F46 | | JORGE LUIZ DE SOUZA JERÔNIMO VIEIRA | SÃO PAULO | 24/11/2022 |

| Pos | Nro | Atleta | Dt. Nasc | Classe | Clube | UF | 1 | 2 | 3 | 4 | Marca | R | ITC | IM | JSTF |
|-----|-----|------------------------------|------------|--------|-------|----|------|------|------|------|-------|---|---------|----|------|
| 1 | 179 | VICTOR CEZAR FONSECA CORREIA | 25/11/2010 | F46 | MG | MG | 4.84 | 4.87 | 5.02 | 4.86 | 5.02 | | 131.413 | - | |



01 de Set de 2023 17:04

PARALIMPÍADAS ESCOLARES REGIONAL BRASÍLIA 2023

Período do Evento: de 29/08/2023 à 02/09/2023

A. DE PESO - MASCULINO - F52 - SUB16 - RESULTADO OFICIAL - 31/08/2023 08:50

Temperatura: 27.3° / 28°

Umidade: 57 a 49

| Pos | Nro | Atleta | Dt. Nasc | Classe | Clube | UF | 1 | 2 | 3 | 4 | Marca | R | ITC | IM | JSTF |
|-----|-----|---|------------|--------|-------|----|------|------|------|------|-------|---|-------|----|------|
| 1 | 152 | MATHEUS HENRIQUE DO NASCIMENTO OLIVEIRA | 02/11/2009 | F52 | MG | MG | 3.13 | 3.10 | 3.36 | 3.34 | 3.36 | | 0.000 | - | |





01 de Set de 2023 17:04

PARALIMPÍADAS ESCOLARES REGIONAL BRASÍLIA 2023

Período do Evento: de 29/08/2023 à 02/09/2023

A. DE PESO - MASCULINO - F53 - SUB16 - RESULTADO OFICIAL - 31/08/2023 08:50

Temperatura: 27.3° / 28°

Umidade: 55 a 49

| Pos | Nro | Atleta | Dt. Nasc | Classe | Clube | UF | 1 | 2 | 3 | 4 | Marca | R | ITC | IM | JSTF |
|-----|-----|-------------------------|------------|--------|-------|----|------|------|------|------|-------|---|-------|----|------|
| 1 | 44 | GABRIEL SANTOS DA SILVA | 03/08/2008 | F53 | DF | DF | 2.59 | 2.66 | 2.30 | 2.73 | 2.73 | | 0.000 | - | |





01 de Set de 2023 17:04

PARALIMPÍADAS ESCOLARES REGIONAL BRASÍLIA 2023

Período do Evento: de 29/08/2023 à 02/09/2023

A. DE PESO - MASCULINO - F55 - SUB14 - RESULTADO OFICIAL - 31/08/2023 08:00

Temperatura: 25° / 25°

Umidade: 65 a 65

| Abrangência | Recorde | Classe | SDMS | Atleta | Local | Data |
|-----------------|---------|--------|------|----------------------------|-----------|------------|
| RECORDE ESCOLAR | 6.25 | F55 | | DAVID HENRIK MORAIS VIEIRA | SÃO PAULO | 18/11/2019 |

| Pos | Nro | Atleta | Dt. Nasc | Classe | Clube | UF | 1 | 2 | 3 | 4 | Marca | R | ITC | IM | JSTF |
|-----|-----|-----------------------------|------------|--------|-------|----|------|------|------|------|-------|---|---------|----|------|
| 1 | 128 | JOÃO LUCAS CARVALHO MARTINS | 13/11/2011 | F55 | MG | MG | 5.14 | 5.43 | 5.94 | 5.90 | 5.94 | | 189.776 | - | |
| 2 | 71 | FRANCISCO GRABOSKI | 13/06/2010 | F55 | GO | GO | 4.96 | 4.99 | 4.93 | x | 4.99 | | 159.424 | - | |



01 de Set de 2023 17:04

PARALIMPÍADAS ESCOLARES REGIONAL BRASÍLIA 2023

Período do Evento: de 29/08/2023 à 02/09/2023

A. DE PESO - MASCULINO - F55 - SUB16 - RESULTADO OFICIAL - 31/08/2023 08:50

Temperatura: 27° / 27°

Umidade: 54 a 50

| Abrangência | Recorde | Classe | SDMS | Atleta | Local | Data |
|-----------------|---------|--------|------|----------------------------|-----------|------------|
| RECORDE ESCOLAR | 5.98 | F55 | | DAVID HENRIK MORAIS VIEIRA | SÃO PAULO | 24/11/2021 |

| Pos | Nro | Atleta | Dt. Nasc | Classe | Clube | UF | 1 | 2 | 3 | 4 | Marca | R | ITC | IM | JSTF |
|-----|-----|-------------------------|------------|--------|-------|----|---|------|------|------|-------|---|---------|----|------|
| 1 | 142 | LUCAS DANIEL GUERRA DOS | 29/09/2008 | F55 | MG | MG | x | 4.12 | 4.25 | x | 4.25 | | 142.140 | - | |
| 2 | 39 | DIOGO OLIVEIRA SOUZA | 11/11/2008 | F55 | DF | DF | x | 3.90 | 4.22 | 4.22 | 4.22 | | 141.137 | - | |





01 de Set de 2023 17:04

PARALIMPÍADAS ESCOLARES REGIONAL BRASÍLIA 2023

Período do Evento: de 29/08/2023 à 02/09/2023

A. DE PESO - MASCULINO - F56 - SUB14 - RESULTADO OFICIAL - 31/08/2023 08:00

Temperatura: 27.1° / 29.9°

Umidade: 57 a 46

| Abrangência | Recorde | Classe | SDMS | Atleta | Local | Data |
|-----------------|---------|--------|------|----------------------------|-----------|------------|
| RECORDE ESCOLAR | 7.71 | F56 | | ERIK VICTOR DA SILVA COSTA | SÃO PAULO | 24/11/2022 |

| Pos | Nro | Atleta | Dt. Nasc | Classe | Clube | UF | 1 | 2 | 3 | 4 | Marca | R | ITC | IM | JSTF |
|-----|-----|----------------------------|------------|--------|-------|----|------|------|------|------|-------|---|---------|----|------|
| 1 | 123 | ISAQUE OLIVEIRA DOS SANTOS | 01/09/2011 | F56 | MG | MG | 5.09 | 5.04 | 4.78 | 4.54 | 5.09 | | 131.865 | - | |
| - | 69 | FELIPE GABRIEL MARQUES | 13/02/2010 | F56 | GO | GO | | | | | DNS | | | - | |



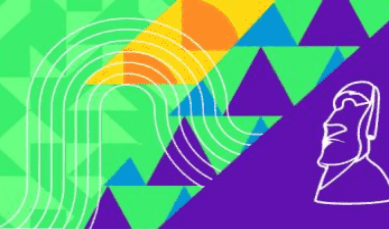

01 de Set de 2023 17:04

PARALIMPÍADAS ESCOLARES REGIONAL BRASÍLIA 2023

Período do Evento: de 29/08/2023 à 02/09/2023

A. DE PESO - MASCULINO - F56 - SUB16 - RESULTADO OFICIAL - 31/08/2023 08:50

Temperatura: 28.2° / 28.8°

Umidade: 50 a 50

| Abrangência | Recorde | Classe | SDMS | Atleta | Local | Data |
|-----------------|---------|--------|------|-------------------------|-----------|------------|
| RECORDE ESCOLAR | 8.52 | F56 | | LUCAS THIAGO DOS SANTOS | SÃO PAULO | 18/11/2018 |

| Pos | Nro | Atleta | Dt. Nasc | Classe | Clube | UF | 1 | 2 | 3 | 4 | Marca | R | ITC | IM | JSTF |
|-----|-----|-----------------------------|------------|--------|-------|----|------|------|------|------|-------|---|---------|----|------|
| 1 | 224 | LEO VITOR MORALES REGINALDO | 17/08/2009 | F56 | MS | MS | 4.57 | 4.29 | 4.33 | 4.39 | 4.57 | | 107.276 | - | |
| 2 | 228 | LUIS ANTONIO DE OLIVEIRA | 04/03/2009 | F56 | MS | MS | 2.97 | 3.96 | 3.62 | 4.57 | 4.57 | | 107.276 | - | |



01 de Set de 2023 17:04

PARALIMPÍADAS ESCOLARES REGIONAL BRASÍLIA 2023

Período do Evento: de 29/08/2023 à 02/09/2023

A. DE PESO - MASCULINO - F57 - SUB14 - RESULTADO OFICIAL - 31/08/2023 08:00

Temperatura: 23° / 23°

Umidade: 71 a 71

| Pos | Nro | Atleta | Dt. Nasc | Classe | Clube | UF | 1 | 2 | 3 | 4 | Marca | R | ITC | IM | JSTF |
|-----|-----|---|------------|--------|-------|----|------|---|------|---|-------|---|--------|----|------|
| 1 | 19 | MATEUS HENRIQUE MAIA ALENCAR ALENCAR | 23/12/2011 | F57 | AM | AM | 4.63 | x | 4.66 | x | 4.66 | | 61.803 | - | |



A. DE PESO - MASCULINO - F57 - SUB16 - RESULTADO OFICIAL - 31/08/2023 08:50

Temperatura: 27.8° / 28°

Umidade: 54 a 49

| Abrangência | Recorde | Classe | SDMS | Atleta | Local | Data |
|-----------------|---------|--------|------|--------------------------------|-----------|------------|
| RECORDE ESCOLAR | 7.77 | F57 | | ALEXANDRE AZEVEDO DANTAS FILHO | SÃO PAULO | 18/11/2018 |

| Pos | Nro | Atleta | Dt. Nasc | Classe | Clube | UF | 1 | 2 | 3 | 4 | Marca | R | ITC | IM | JSTF |
|-----|-----|-----------------------------|------------|--------|-------|----|------|------|------|------|-------|---|---------|----|------|
| 1 | 163 | PEDRO HENRIQUE SOUSA SANTOS | 04/10/2008 | F57 | MG | MG | 5.74 | 5.87 | 6.51 | 6.50 | 6.51 | | 167.352 | - | |
| 2 | 177 | TIAGO TOMÉ DE OLIVEIRA | 26/01/2009 | F57 | MG | MG | 6.26 | 6.24 | 6.27 | 6.36 | 6.36 | | 163.496 | - | |
| 3 | 159 | PATRICK CAUÃ FERREIRA CRUZ | 21/08/2008 | F57 | MG | MG | 5.04 | 5.32 | 5.01 | 5.05 | 5.32 | | 136.760 | - | |



01 de Set de 2023 17:04

PARALIMPÍADAS ESCOLARES REGIONAL BRASÍLIA 2023

Período do Evento: de 29/08/2023 à 02/09/2023

A. DE PESO - MASCULINO - F57 - SUB18 - RESULTADO OFICIAL - 31/08/2023 09:30

Temperatura: 30.4° / 30.6°

Umidade: 47 a 46

| Abrangência | Recorde | Classe | SDMS | Atleta | Local | Data |
|-----------------|---------|--------|------|--------------------------|-----------|------------|
| RECORDE ESCOLAR | 8.59 | F57 | | YRLLEI FERREIRA DA SILVA | SÃO PAULO | 18/11/2018 |

| Pos | Nro | Atleta | Dt. Nasc | Classe | Clube | UF | 1 | 2 | 3 | 4 | Marca | R | ITC | IM | JSTF |
|-----|-----|---------------------|------------|--------|-------|----|------|------|------|------|-------|---|---------|----|------|
| 1 | 120 | HIAGO SILVA PEREIRA | 28/07/2006 | F57 | MG | MG | 7.77 | 7.98 | 7.52 | 7.68 | 7.98 | | 185.581 | - | |



01 de Set de 2023 17:04

PARALIMPÍADAS ESCOLARES REGIONAL BRASÍLIA 2023

Período do Evento: de 29/08/2023 à 02/09/2023

L. CLUB - FEMININO - F32 - SUB14 - RESULTADO OFICIAL - 31/08/2023 15:10

Temperatura: 36.3° / 36.4°

Umidade: 30 a 25

| Pos | Nro | Atleta | Dt. Nasc | Classe | Clube | UF | 1 | 2 | 3 | 4 | Marca | R | ITC | IM | JSTF |
|-----|-----|--------------------------|------------|--------|-------|----|------|---|------|------|-------|---|-------|----|------|
| 1 | 350 | MARIA CLARA COELHO ANTON | 29/09/2011 | F32 | MT | MT | 3.75 | x | 3.38 | 3.22 | 3.75 | | 0.000 | - | |





01 de Set de 2023 17:02

PARALIMPÍADAS ESCOLARES REGIONAL BRASÍLIA 2023

Período do Evento: de 29/08/2023 à 02/09/2023

L. CLUB - MASCULINO - F31 - SUB16 - RESULTADO OFICIAL - 31/08/2023 15:10

Temperatura: 35.8° / 35.5°

Umidade: 28 a 25

| Pos | Nro | Atleta | Dt. Nasc | Classe | Clube | UF | 1 | 2 | 3 | 4 | Marca | R | ITC | IM | JSTF |
|-----|-----|--------------------------------------|------------|--------|-------|----|------|------|------|------|-------|---|-------|----|------|
| 1 | 335 | MARCOS FELIPE ROCHA SOARES RODRIGUES | 01/12/2009 | F31 | TO | TO | 0.28 | 0.55 | 0.44 | 0.38 | 0.55 | | 0.000 | - | |





01 de Set de 2023 17:03

PARALIMPÍADAS ESCOLARES REGIONAL BRASÍLIA 2023

Período do Evento: de 29/08/2023 à 02/09/2023

L. CLUB - MASCULINO - F32 - SUB18 - RESULTADO OFICIAL - 31/08/2023 15:10

Temperatura: 34.5° / 34.9°

Umidade: 29 a 27

| Pos | Nro | Atleta | Dt. Nasc | Classe | Clube | UF | 1 | 2 | 3 | 4 | Marca | R | ITC | IM | JSTF |
|-----|-----|---------------------------|------------|--------|-------|----|------|------|------|------|-------|---|---------|----|------|
| 1 | 109 | EDUARDO ALVES DA SILVA | 27/04/2006 | F32 | MG | MG | 2.09 | 2.93 | 2.32 | x | 2.93 | | 114.007 | - | |
| 2 | 311 | ALEXSANDRO PEREIRA LIMA | 18/07/2007 | F32 | TO | TO | 2.18 | 2.62 | 2.33 | 2.45 | 2.62 | | 101.945 | - | |
| - | 143 | LUCAS TIAGO ANTUNES ELIAS | 08/05/2007 | F32 | MG | MG | | | | | DNS | | | - | |

01 de Set de 2023 17:02

PARALIMPÍADAS ESCOLARES REGIONAL BRASÍLIA 2023

Período do Evento: de 29/08/2023 à 02/09/2023

L. DE DARDO - FEMININO - F12 - SUB18 - RESULTADO OFICIAL - 31/08/2023 14:00

Temperatura: 31° / 32°

Umidade: 35 a 33

| Abrangência | Recorde | Classe | SDMS | Atleta | Local | Data |
|-----------------|---------|--------|------|----------------------------------|-----------|------------|
| RECORDE ESCOLAR | 22.05 | F12 | | ISABELLY FERNANDA DE MELO CABRAL | SÃO PAULO | 09/09/2022 |

| Pos | Nro | Atleta | Dt. Nasc | Classe | Clube | UF | 1 | 2 | 3 | 4 | Marca | R | ITC | IM | JSTF |
|-----|-----|----------------------------|------------|--------|-------|----|------|------|------|------|-------|---|--------|----|------|
| 1 | 286 | KIHARA LOHANE GUIMARÃES | 15/12/2006 | F12 | RO | RO | 8.76 | 8.50 | 7.89 | 6.00 | 8.76 | | 79.419 | - | |
| 2 | 225 | LETIANE EDIR ALVES ALMEIDA | 15/11/2006 | F12 | MS | MS | 2.79 | 3.35 | 3.52 | - | 3.52 | | 31.912 | - | |

L. DE DARDO - FEMININO - F33 - SUB16 - RESULTADO OFICIAL - 31/08/2023 16:00

Temperatura: 36.1° / 33.6°

Umidade: 27 a 26

| Abrangência | Recorde | Classe | SDMS | Atleta | Local | Data |
|-----------------|---------|--------|------|---------------------------|---------|------------|
| RECORDE ESCOLAR | 4.19 | F33 | | JAKELINE PEREIRA SILVEIRA | GOIÂNIA | 23/06/2023 |

| Pos | Nro | Atleta | Dt. Nasc | Classe | Clube | UF | 1 | 2 | 3 | 4 | Marca | R | ITC | IM | JSTF |
|-----|-----|---------------------------|------------|--------|-------|----|------|------|------|------|-------|---|---------|----|------|
| 1 | 331 | JAKELINE PEREIRA SILVEIRA | 21/11/2009 | F33 | TO | TO | 3.26 | 3.82 | 3.44 | 3.58 | 3.82 | | 203.191 | - | |
| 2 | 166 | RAFAELA MOREIRA DE CASTRO | 16/04/2008 | F33 | MG | MG | 3.74 | 3.49 | 3.44 | 3.41 | 3.74 | | 198.936 | - | |
| 3 | 78 | LEONY MUNIZ DA CONCEIÇÃO | 04/03/2009 | F33 | GO | GO | 2.74 | 2.93 | 2.74 | 2.69 | 2.93 | | 155.851 | - | |



01 de Set de 2023 17:03

PARALIMPÍADAS ESCOLARES REGIONAL BRASÍLIA 2023

Período do Evento: de 29/08/2023 à 02/09/2023

L. DE DARDO - FEMININO - F34 - SUB16 - RESULTADO OFICIAL - 31/08/2023 16:00

Temperatura: 35.2° / 33.6°

Umidade: 25 a 26

| Abrangência | Recorde | Classe | SDMS | Atleta | Local | Data |
|-----------------|---------|--------|-------|------------------------------------|---------|------------|
| RECORDE ESCOLAR | 10.16 | F34 | 56714 | VITÓRIA THAYLLANY SOUZA DOS SANTOS | GOIÂNIA | 23/06/2023 |

| Pos | Nro | Atleta | Dt. Nasc | Classe | Clube | UF | 1 | 2 | 3 | 4 | Marca | R | ITC | IM | JSTF |
|-----|-----|-------------------------------|------------|--------|-------|----|---|------|------|---|-------|---|--------|----|------|
| 1 | 66 | ANNA LUIZA DE ARAUJO ERÁCLITO | 29/02/2008 | F34 | GO | GO | x | 4.36 | 4.84 | x | 4.84 | | 97.188 | - | |





01 de Set de 2023 17:03

PARALIMPÍADAS ESCOLARES REGIONAL BRASÍLIA 2023

Período do Evento: de 29/08/2023 à 02/09/2023

L. DE DARDO - FEMININO - F34 - SUB18 - RESULTADO OFICIAL - 31/08/2023 16:00

Temperatura: 37° / 36.4°

Umidade: 26 a 25

| Abrangência | Recorde | Classe | SDMS | Atleta | Local | Data |
|-----------------|---------|--------|------|----------------------------|----------|------------|
| RECORDE ESCOLAR | 10.6 | F34 | | EDUARDA DE OLIVEIRA CABRAL | BRASÍLIA | 12/08/2022 |

| Pos | Nro | Atleta | Dt. Nasc | Classe | Clube | UF | 1 | 2 | 3 | 4 | Marca | R | ITC | IM | JSTF |
|-----|-----|--------------------------|------------|--------|-------|----|------|------|------|------|-------|---|--------|----|------|
| 1 | 62 | ANA BEATRIZ SOARES ALVES | 27/12/2006 | F34 | GO | GO | 3.04 | 3.18 | 3.49 | 3.53 | 3.53 | | 66.603 | - | |





01 de Set de 2023 17:02

PARALIMPÍADAS ESCOLARES REGIONAL BRASÍLIA 2023

Período do Evento: de 29/08/2023 à 02/09/2023

L. DE DARDO - FEMININO - F35 - SUB16 - RESULTADO OFICIAL - 31/08/2023 14:00

Temperatura: 31° / 32°

Umidade: 35 a 33

| Abrangência | Recorde | Classe | SDMS | Atleta | Local | Data |
|-----------------|---------|--------|------|-------------------------------------|-----------|------------|
| RECORDE ESCOLAR | 7.68 | F35 | | EDUARDA PARECIDA GONÇALVES DA SILVA | SÃO PAULO | 18/11/2019 |

| Pos | Nro | Atleta | Dt. Nasc | Classe | Clube | UF | 1 | 2 | 3 | 4 | Marca | R | ITC | IM | JSTF |
|-----|-----|-----------------------|------------|--------|-------|----|------|------|------|------|-------|---|---------|----|------|
| 1 | 291 | MIRELI VITÓRIA DURVAL | 19/01/2008 | F35 | RO | RO | 4.00 | 4.10 | 5.10 | 4.32 | 5.10 | | 132.812 | - | |





01 de Set de 2023 17:02

PARALIMPÍADAS ESCOLARES REGIONAL BRASÍLIA 2023

Período do Evento: de 29/08/2023 à 02/09/2023

L. DE DARDO - FEMININO - F35 - SUB18 - RESULTADO OFICIAL - 31/08/2023 14:50

Temperatura: 31° / 32°

Umidade: 34 a 30

| Abrangência | Recorde | Classe | SDMS | Atleta | Local | Data |
|-----------------|---------|--------|------|-----------------------------|-----------|------------|
| RECORDE ESCOLAR | 8.35 | F35 | | GEOVANA CAMPOS SOUZA CAMPOS | SÃO PAULO | 25/11/2022 |

| Pos | Nro | Atleta | Dt. Nasc | Classe | Clube | UF | 1 | 2 | 3 | 4 | Marca | R | ITC | IM | JSTF |
|-----|-----|----------------------------|------------|--------|-------|----|---|------|------|------|-------|---|---------|----|------|
| 1 | 183 | YNGRED VICTORIA SANTANA DE | 15/09/2007 | F35 | MG | MG | - | 6.76 | 6.60 | 6.91 | 6.91 | | 165.311 | - | |





01 de Set de 2023 17:02

PARALIMPÍADAS ESCOLARES REGIONAL BRASÍLIA 2023

Período do Evento: de 29/08/2023 à 02/09/2023

L. DE DARDO - FEMININO - F37 - SUB16 - RESULTADO OFICIAL - 31/08/2023 14:00

Temperatura: 31° / 32°

Umidade: 35 a 33

| Abrangência | Recorde | Classe | SDMS | Atleta | Local | Data |
|-----------------|---------|--------|------|----------------------|-----------|------------|
| RECORDE ESCOLAR | 15.56 | F37 | | VITÓRIA SOUZA FRANCO | SÃO PAULO | 26/11/2021 |

| Pos | Nro | Atleta | Dt. Nasc | Classe | Clube | UF | 1 | 2 | 3 | 4 | Marca | R | ITC | IM | JSTF |
|-----|-----|---------------------------------------|------------|--------|-------|----|------|------|------|------|-------|---|---------|----|------|
| 1 | 1 | EMILLY MARCELA LIMA NEVES | 07/10/2008 | F37 | AC | AC | 8.51 | 8.23 | 8.77 | 8.95 | 8.95 | | 115.038 | - | |
| 2 | 113 | EMANUELLY VICTORIA SOARES DE OLIVEIRA | 12/08/2009 | F37 | MG | MG | 6.76 | 5.03 | 5.04 | - | 6.76 | | 86.889 | - | |



L. DE DARDO - FEMININO - F37 - SUB18 - RESULTADO OFICIAL - 31/08/2023 14:50

Temperatura: 31° / 32°

Umidade: 34 a 30

| Abrangência | Recorde | Classe | SDMS | Atleta | Local | Data |
|-----------------|---------|--------|------|----------------------|-----------|------------|
| RECORDE ESCOLAR | 17.15 | F37 | | VITÓRIA SOUZA FRANCO | SÃO PAULO | 25/11/2022 |

| Pos | Nro | Atleta | Dt. Nasc | Classe | Clube | UF | 1 | 2 | 3 | 4 | Marca | R | ITC | IM | JSTF |
|-----|-----|-----------------------------|------------|--------|-------|----|-------|-------|-------|-------|-------|---|---------|----|------|
| 1 | 263 | VITÓRIA CRISTINA JORGE | 21/07/2006 | F37 | MT | MT | 11.69 | 13.81 | 15.34 | 13.14 | 15.34 | | 178.787 | - | |
| 2 | 281 | JACIARA REBECA MENDES DA | 10/05/2007 | F37 | RO | RO | 8.74 | 9.32 | 8.26 | 7.68 | 9.32 | | 108.624 | - | |
| 3 | 293 | REBECA NUNES DA SILVA | 30/11/2006 | F37 | RO | RO | 7.81 | - | 7.96 | 7.47 | 7.96 | | 92.773 | - | |
| 4 | 158 | NAYANA GUALBERTO DE FREITAS | 18/09/2006 | F37 | MG | MG | 4.99 | 5.93 | 5.92 | 5.69 | 5.93 | | 69.114 | - | |

01 de Set de 2023 17:02

PARALIMPÍADAS ESCOLARES REGIONAL BRASÍLIA 2023

Período do Evento: de 29/08/2023 à 02/09/2023

L. DE DARDO - FEMININO - F38 - SUB16 - RESULTADO OFICIAL - 31/08/2023 14:00

Temperatura: 31° / 32°

Umidade: 35 a 33

| Abrangência | Recorde | Classe | SDMS | Atleta | Local | Data |
|-----------------|---------|--------|------|------------------------------|-----------|------------|
| RECORDE ESCOLAR | 3.69 | F38 | | STHEFANY BEATRIZ BRAGA PRADO | SÃO PAULO | 18/11/2018 |

| Pos | Nro | Atleta | Dt. Nasc | Classe | Clube | UF | 1 | 2 | 3 | 4 | Marca | R | ITC | IM | JSTF |
|-----|-----|------------------------------------|------------|--------|-------|----|------|------|------|------|-------|---|-------|----|------|
| 1 | 295 | SARA STEFANNY OLIVEIRA GOMES | 18/05/2009 | T38 | RO | RO | - | 5.48 | 8.73 | 6.34 | 8.73 | | 0.000 | - | |
| 2 | 10 | CLEONOR CAMARAO ANTUNES CAMARAO | 06/06/2008 | T37 | AM | AM | 4.35 | 4.38 | 8.02 | 6.13 | 8.02 | | 0.000 | - | |



01 de Set de 2023 17:02

PARALIMPÍADAS ESCOLARES REGIONAL BRASÍLIA 2023

Período do Evento: de 29/08/2023 à 02/09/2023

L. DE DARDO - FEMININO - F38 - SUB18 - RESULTADO OFICIAL - 31/08/2023 14:50

Temperatura: 31° / 32°

Umidade: 34 a 30

| Pos | Nro | Atleta | Dt. Nasc | Classe | Clube | UF | 1 | 2 | 3 | 4 | Marca | R | ITC | IM | JSTF |
|-----|-----|-----------------------|------------|--------|-------|----|------|---|------|---|-------|---|--------|----|------|
| 1 | 346 | VITORIA BRITO DE LIRA | 21/07/2006 | F38 | TO | TO | 7.41 | - | 7.33 | - | 7.41 | | 95.612 | - | |





01 de Set de 2023 17:02

PARALIMPÍADAS ESCOLARES REGIONAL BRASÍLIA 2023

Período do Evento: de 29/08/2023 à 02/09/2023

L. DE DARDO - FEMININO - F40 - SUB16 - RESULTADO OFICIAL - 31/08/2023 14:00

Temperatura: 31° / 32°

Umidade: 35 a 33

| Abrangência | Recorde | Classe | SDMS | Atleta | Local | Data |
|-----------------|---------|--------|------|-------------------------------|-------|------------|
| RECORDE ESCOLAR | 14.42 | F40 | | DANIELLE FRANCISCA DOS SANTOS | BELÉM | 11/08/2023 |

| Pos | Nro | Atleta | Dt. Nasc | Classe | Clube | UF | 1 | 2 | 3 | 4 | Marca | R | ITC | IM | JSTF |
|-----|-----|----------------------------------|------------|--------|-------|----|------|------|------|------|-------|---|---------|----|------|
| 1 | 237 | SACHA GONÇALVES DANIEL | 17/12/2009 | F40 | MS | MS | - | 5.76 | 7.12 | 7.25 | 7.25 | | 114.896 | - | |
| 2 | 96 | YASMIM MAÍRA CAVALCANTE DA ROCHA | 05/12/2008 | F40 | GO | GO | 2.75 | 3.29 | 2.31 | 2.80 | 3.29 | | 52.139 | - | |





01 de Set de 2023 17:02

PARALIMPÍADAS ESCOLARES REGIONAL BRASÍLIA 2023

Período do Evento: de 29/08/2023 à 02/09/2023

L. DE DARDO - FEMININO - F40 - SUB18 - RESULTADO OFICIAL - 31/08/2023 14:50

Temperatura: 31° / 32°

Umidade: 34 a 30

| Abrangência | Recorde | Classe | SDMS | Atleta | Local | Data |
|-----------------|---------|--------|------|--------------------------------|-------|------------|
| RECORDE ESCOLAR | 12.46 | F40 | | ANNA CLARA DO NASCIMENTO SILVA | BELÉM | 11/08/2023 |

| Pos | Nro | Atleta | Dt. Nasc | Classe | Clube | UF | 1 | 2 | 3 | 4 | Marca | R | ITC | IM | JSTF |
|-----|-----|----------------------------------|------------|--------|-------|----|---|------|------|------|-------|---|---------|----|------|
| 1 | 94 | SAMIRAWIMARA SANTOS FRAZÃO SILVA | 20/05/2006 | F40 | GO | GO | - | 6.26 | 5.48 | 6.38 | 6.38 | | 105.804 | - | |





01 de Set de 2023 17:04

PARALIMPÍADAS ESCOLARES REGIONAL BRASÍLIA 2023

Período do Evento: de 29/08/2023 à 02/09/2023

L. DE DARDO - FEMININO - F41 - SUB16 - RESULTADO OFICIAL - 31/08/2023 14:50

Temperatura: 31° / 32°

Umidade: 34 a 30

| Abrangência | Recorde | Classe | SDMS | Atleta | Local | Data |
|-----------------|---------|--------|------|---------------------|-----------|------------|
| RECORDE ESCOLAR | 15.11 | F41 | | JÚLIA ALVES MACHADO | SÃO PAULO | 09/09/2022 |

| Pos | Nro | Atleta | Dt. Nasc | Classe | Clube | UF | 1 | 2 | 3 | 4 | Marca | R | ITC | IM | JSTF |
|-----|-----|------------------------|------------|--------|-------|----|---|---|------|------|-------|---|--------|----|------|
| 1 | 83 | MARIA CLARA NERIS DAVI | 05/07/2009 | F41 | GO | GO | - | - | 4.05 | 6.08 | 6.08 | | 80.423 | - | |



L. DE DARDO - FEMININO - F56 - SUB16 - RESULTADO OFICIAL - 31/08/2023 16:00

Temperatura: 32.9° / 36.1°

Umidade: 26 a 26

| Abrangência | Recorde | Classe | SDMS | Atleta | Local | Data |
|-----------------|---------|--------|------|------------------------|-----------|------------|
| RECORDE ESCOLAR | 9.32 | F56 | | IZABELLA BEZERRA BRAGA | SÃO PAULO | 24/11/2021 |

| Pos | Nro | Atleta | Dt. Nasc | Classe | Clube | UF | 1 | 2 | 3 | 4 | Marca | R | ITC | IM | JSTF |
|-----|-----|-------------------------------|------------|--------|-------|----|------|------|------|------|-------|---|---------|----|------|
| 1 | 236 | SABRINA CRISTALDO SARMENTO | 31/01/2009 | F56 | MS | MS | 6.74 | 6.88 | 6.82 | 6.37 | 6.88 | | 147.639 | - | |
| 2 | 191 | BRENDA LAILA MEIRA DOS SANTOS | 08/02/2009 | F56 | MS | MS | 5.10 | 5.53 | 6.52 | 6.08 | 6.52 | | 139.914 | - | |



01 de Set de 2023 17:03

PARALIMPÍADAS ESCOLARES REGIONAL BRASÍLIA 2023

Período do Evento: de 29/08/2023 à 02/09/2023

L. DE DARDO - FEMININO - F56 - SUB18 - RESULTADO OFICIAL - 31/08/2023 16:00

Temperatura: 36.9° / 33.6°

Umidade: 27 a 25

| Abrangência | Recorde | Classe | SDMS | Atleta | Local | Data |
|-----------------|---------|--------|------|----------------------------|-----------|------------|
| RECORDE ESCOLAR | 9.8 | F56 | | FABIANA FERNANDES DA SILVA | SÃO PAULO | 18/11/2018 |

| Pos | Nro | Atleta | Dt. Nasc | Classe | Clube | UF | 1 | 2 | 3 | 4 | Marca | R | ITC | IM | JSTF |
|-----|-----|---------------------------|------------|--------|-------|----|------|------|------|------|-------|---|---------|----|------|
| 1 | 210 | IZABELA BEZERRA BRAGA | 04/04/2006 | F56 | MS | MS | 8.23 | 9.16 | 9.33 | 8.54 | 9.33 | | 190.408 | - | |
| 2 | 135 | KASSIA APARECIDA PIRES DE | 23/01/2007 | F56 | MG | MG | x | 6.89 | 7.19 | 6.60 | 7.19 | | 146.734 | - | |



01 de Set de 2023 17:02

PARALIMPÍADAS ESCOLARES REGIONAL BRASÍLIA 2023

Período do Evento: de 29/08/2023 à 02/09/2023

L. DE DARDO - MASCULINO - F12 - SUB16 - RESULTADO OFICIAL - 31/08/2023 08:00

Temperatura: 18° / 20°

Umidade: 88 a 85

| Abrangência | Recorde | Classe | SDMS | Atleta | Local | Data |
|-----------------|---------|--------|------|-------------------------------|-----------|------------|
| RECORDE ESCOLAR | 13.1 | F12 | | KEVIN KILDERY DA SILVA COOPER | SÃO PAULO | 18/11/2019 |

| Pos | Nro | Atleta | Dt. Nasc | Classe | Clube | UF | 1 | 2 | 3 | 4 | Marca | R | ITC | IM | JSTF |
|-----|-----|------------------------------------|------------|--------|-------|----|-------|-------|-------|---|-------|----|---------|----|------|
| 1 | 85 | MATHEUS HENRIQUE DOS SANTOS DONATO | 05/04/2008 | F12 | GO | GO | 16.95 | 16.64 | 17.32 | - | 17.32 | RE | 264.427 | - | |



L. DE DARDO - MASCULINO - F12 - SUB18 - RESULTADO OFICIAL - 31/08/2023 09:00

Temperatura: 20° / 20°

Umidade: 81 a 81

| Abrangência | Recorde | Classe | SDMS | Atleta | Local | Data |
|-----------------|---------|--------|------|--------------------------------|-----------|------------|
| RECORDE ESCOLAR | 19.5 | F12 | | PABLO CRISTIANO SOUZA PINHEIRO | SÃO PAULO | 24/11/2021 |

| Pos | Nro | Atleta | Dt. Nasc | Classe | Clube | UF | 1 | 2 | 3 | 4 | Marca | R | ITC | IM | JSTF |
|-----|-----|----------------------|------------|--------|-------|----|------|------|------|------|-------|---|--------|----|------|
| 1 | 202 | EDINIEL BRITES NUNES | 22/07/2007 | F12 | MS | MS | 4.13 | 4.23 | 3.68 | 3.70 | 4.23 | | 43.384 | - | |



01 de Set de 2023 17:02

PARALIMPÍADAS ESCOLARES REGIONAL BRASÍLIA 2023

Período do Evento: de 29/08/2023 à 02/09/2023

L. DE DARDO - MASCULINO - F13 - SUB16 - RESULTADO OFICIAL - 31/08/2023 08:00

Temperatura: 18° / 20°

Umidade: 88 a 85

| Abrangência | Recorde | Classe | SDMS | Atleta | Local | Data |
|-----------------|---------|--------|------|--------------------------------|-----------|------------|
| RECORDE ESCOLAR | 27.64 | F13 | | CASSIUS FERNANDO PUREZA VELOSO | SÃO PAULO | 18/11/2019 |

| Pos | Nro | Atleta | Dt. Nasc | Classe | Clube | UF | 1 | 2 | 3 | 4 | Marca | R | ITC | IM | JSTF |
|-----|-----|-----------------------------|------------|--------|-------|----|-------|------|------|-------|-------|---|---------|----|------|
| 1 | 333 | JOÃO PEDRO GOMES CAVALCANTE | 21/08/2008 | F13 | TO | TO | 14.64 | - | - | 18.80 | 18.80 | | 136.034 | - | |
| 2 | 230 | MARCELUS ANDRADE DAS CHAGAS | 04/03/2009 | F13 | MS | MS | - | 9.75 | 9.62 | 10.59 | 10.59 | | 76.628 | - | |

L. DE DARDO - MASCULINO - F13 - SUB18 - RESULTADO OFICIAL - 31/08/2023 09:00

Temperatura: 20° / 20°

Umidade: 81 a 81

| Abrangência | Recorde | Classe | SDMS | Atleta | Local | Data |
|-----------------|---------|--------|------|------------------------------------|-----------|------------|
| RECORDE ESCOLAR | 18.22 | F13 | | THALLYSON ENRICK NUNES DE OLIVEIRA | SÃO PAULO | 23/11/2022 |

| Pos | Nro | Atleta | Dt. Nasc | Classe | Clube | UF | 1 | 2 | 3 | 4 | Marca | R | ITC | IM | JSTF |
|-----|-----|------------------------------------|------------|--------|-------|----|------|-------|-------|-------|-------|---|---------|----|------|
| 1 | 241 | VINNICIUS DE CASTRO CAMPOS | 27/03/2006 | F13 | MS | MS | - | 11.06 | 13.68 | 14.12 | 14.12 | | 154.994 | - | |
| 2 | 262 | THALLYSON ENRICK NUNES DE OLIVEIRA | 06/02/2006 | F13 | MT | MT | 7.91 | 13.62 | - | - | 13.62 | | 149.506 | - | |
| 3 | 340 | PEDRO HENRIQUE SARGES | 02/02/2007 | F13 | TO | TO | 7.01 | - | 6.55 | 6.46 | 7.01 | | 76.948 | - | |

L. DE DARDO - MASCULINO - F33 - SUB16 - RESULTADO OFICIAL - 31/08/2023 14:00

Temperatura: 34° / 34°

Umidade: 31 a 31

| Abrangência | Recorde | Classe | SDMS | Atleta | Local | Data |
|-----------------|---------|--------|------|-------------------------------|-----------|------------|
| RECORDE ESCOLAR | 6.67 | F33 | | CARLOS HENRIQUE LIMA CARVALHO | SÃO PAULO | 24/11/2021 |

| Pos | Nro | Atleta | Dt. Nasc | Classe | Clube | UF | 1 | 2 | 3 | 4 | Marca | R | ITC | IM | JSTF |
|-----|-----|------------------------|------------|--------|-------|----|---|------|------|------|-------|---|---------|----|------|
| 1 | 351 | JOÃO PAULO EVANGELISTA | 31/01/2008 | F33 | MG | MG | X | 4.99 | 6.63 | 5.36 | 6.63 | | 198.502 | - | |

L. DE DARDO - MASCULINO - F34 - SUB16 - RESULTADO OFICIAL - 31/08/2023 14:00

Temperatura: 33° / 33°

Umidade: 32 a 32

| Abrangência | Recorde | Classe | SDMS | Atleta | Local | Data |
|-----------------|---------|--------|------|------------------------------|-----------|------------|
| RECORDE ESCOLAR | 10.79 | F34 | | LUIZ FELIPE SANTANA DA SILVA | SÃO PAULO | 23/11/2022 |

| Pos | Nro | Atleta | Dt. Nasc | Classe | Clube | UF | 1 | 2 | 3 | 4 | Marca | R | ITC | IM | JSTF |
|-----|-----|-----------------------------------|------------|--------|-------|----|---|------|------|------|-------|---|--------|----|------|
| 1 | 304 | JORGE ALEJANDRO ALVAREZ TORTOLEDO | 09/03/2009 | F34 | RR | RR | X | 5.15 | 4.66 | 4.77 | 5.15 | | 95.370 | - | |



01 de Set de 2023 17:02

PARALIMPÍADAS ESCOLARES REGIONAL BRASÍLIA 2023

Período do Evento: de 29/08/2023 à 02/09/2023

L. DE DARDO - MASCULINO - F34 - SUB18 - RESULTADO OFICIAL - 31/08/2023 15:10

Temperatura: 31° / 32°

Umidade: 38 a 33

| Abrangência | Recorde | Classe | SDMS | Atleta | Local | Data |
|-----------------|---------|--------|-------|---------------------|-------|------------|
| RECORDE ESCOLAR | 12.08 | F34 | 56720 | RYAN CAMPOS SARAIVA | BELÉM | 11/08/2023 |

| Pos | Nro | Atleta | Dt. Nasc | Classe | Clube | UF | 1 | 2 | 3 | 4 | Marca | R | ITC | IM | JSTF |
|-----|-----|---|------------|--------|-------|----|---|---|---|---|-------|---|-----|----|------|
| - | 9 | CARLOS EDUARDO BRILHANTE DE SOUZA BRILHANTE | 06/05/2007 | F34 | AM | AM | | | | | DNS | | | - | |

L. DE DARDO - MASCULINO - F35 - SUB16 - RESULTADO OFICIAL - 31/08/2023 08:00

Temperatura: 18° / 20°

Umidade: 88 a 85

| Abrangência | Recorde | Classe | SDMS | Atleta | Local | Data |
|-----------------|---------|--------|------|---------------------------------|-------|------------|
| RECORDE ESCOLAR | 14.71 | F35 | | LUAN EWERTON DOS SANTOS CARDOSO | BELÉM | 11/08/2023 |

| Pos | Nro | Atleta | Dt. Nasc | Classe | Clube | UF | 1 | 2 | 3 | 4 | Marca | R | ITC | IM | JSTF |
|-----|-----|---------------------------------------|------------|--------|-------|----|-------|------|------|-------|-------|----|---------|----|------|
| 1 | 17 | MANASSÉS CRUZ MOURA DIS SANTOS SANTOS | 28/11/2008 | F35 | AM | AM | 9.76 | - | - | 15.73 | 15.73 | RE | 218.472 | - | |
| 2 | 307 | MYGUEL DE OLIVEIRA RAMOS | 18/11/2008 | F35 | RR | RR | 10.80 | 9.94 | 9.50 | 10.62 | 10.80 | | 150.000 | - | |
| 3 | 203 | ELIAN FERNANDES ROMEIRO | 27/11/2008 | F35 | MS | MS | 3.06 | 6.34 | 8.43 | 9.14 | 9.14 | | 126.944 | - | |



01 de Set de 2023 17:02

PARALIMPÍADAS ESCOLARES REGIONAL BRASÍLIA 2023

Período do Evento: de 29/08/2023 à 02/09/2023

L. DE DARDO - MASCULINO - F35 - SUB18 - RESULTADO OFICIAL - 31/08/2023 09:00

Temperatura: 20° / 24°

Umidade: 81 a 78

| Abrangência | Recorde | Classe | SDMS | Atleta | Local | Data |
|-----------------|---------|--------|------|-------------------------|-----------|------------|
| RECORDE ESCOLAR | 40.79 | F35 | | JONAS RAÍRAN DOS SANTOS | SÃO PAULO | 23/11/2022 |

| Pos | Nro | Atleta | Dt. Nasc | Classe | Clube | UF | 1 | 2 | 3 | 4 | Marca | R | ITC | IM | JSTF |
|-----|-----|-----------------------------|------------|--------|-------|----|-------|-------|-------|-------|-------|---|--------|----|------|
| 1 | 299 | WELLINGTON ANDRADE DIOLINDO | 09/09/2007 | F35 | RO | RO | 12.57 | 13.98 | 15.43 | 13.90 | 15.43 | | 75.637 | - | |
| 2 | 292 | PEDRO CALEBE SANTOS PEREIRA | 20/10/2006 | F35 | RO | RO | 10.86 | 9.85 | 9.24 | 8.73 | 10.86 | | 53.235 | - | |
| 3 | 2 | GABRIEL IGOR DE SOUZA | 11/03/2006 | F35 | AC | AC | 8.03 | 6.98 | 8.05 | 9.07 | 9.07 | | 44.460 | - | |





01 de Set de 2023 17:02

PARALIMPÍADAS ESCOLARES REGIONAL BRASÍLIA 2023

Período do Evento: de 29/08/2023 à 02/09/2023

L. DE DARDO - MASCULINO - F36 - SUB16 - RESULTADO OFICIAL - 31/08/2023 08:00

Temperatura: 18° / 18°

Umidade: 88 a 88

| Pos | Nro | Atleta | Dt. Nasc | Classe | Clube | UF | 1 | 2 | 3 | 4 | Marca | R | ITC | IM | JSTF |
|-----|-----|----------------------|------------|--------|-------|----|------|---|------|---|-------|---|--------|----|------|
| 1 | 250 | DANIEL SANTANA PRADO | 02/06/2009 | F36 | MT | MT | 5.27 | - | 5.81 | - | 5.81 | | 51.875 | - | |





01 de Set de 2023 17:02

PARALIMPÍADAS ESCOLARES REGIONAL BRASÍLIA 2023

Período do Evento: de 29/08/2023 à 02/09/2023

L. DE DARDO - MASCULINO - F36 - SUB18 - RESULTADO OFICIAL - 31/08/2023 09:00

Temperatura: 20° / 24°

Umidade: 81 a 78

| Pos | Nro | Atleta | Dt. Nasc | Classe | Clube | UF | 1 | 2 | 3 | 4 | Marca | R | ITC | IM | JSTF |
|-----|-----|----------------------|------------|--------|-------|----|-------|-------|-------|------|-------|---|---------|----|------|
| 1 | 103 | CAIO MELGAÇO TAVARES | 19/04/2007 | F36 | MG | MG | 11.69 | 10.81 | 11.37 | 8.69 | 11.69 | | 184.384 | - | |



L. DE DARDO - MASCULINO - F37 - SUB16 - RESULTADO OFICIAL - 31/08/2023 08:00

Temperatura: 18° / 18°

Umidade: 88 a 88

| Abrangência | Recorde | Classe | SDMS | Atleta | Local | Data |
|-----------------|---------|--------|------|---------------------------------|-------|------------|
| RECORDE ESCOLAR | 22.33 | F37 | | CARLOS ANDRÉ DA SILVA MAGALHÃES | NATAL | 24/08/2022 |

| Pos | Nro | Atleta | Dt. Nasc | Classe | Clube | UF | 1 | 2 | 3 | 4 | Marca | R | ITC | IM | JSTF |
|-----|-----|--------------------------|------------|--------|-------|----|---|------|---|------|-------|---|--------|----|------|
| 1 | 279 | ARTHUR MARQUES FERNANDES | 11/08/2008 | F37 | RO | RO | - | 9.57 | - | 8.91 | 9.57 | | 85.675 | - | |

L. DE DARDO - MASCULINO - F37 - SUB18 - RESULTADO OFICIAL - 31/08/2023 09:00

Temperatura: 20° / 24°

Umidade: 81 a 78

| Abrangência | Recorde | Classe | SDMS | Atleta | Local | Data |
|-----------------|---------|--------|------|--------------------------|-----------|------------|
| RECORDE ESCOLAR | 30.37 | F37 | | ANDRÉ LUIZ PIRES MATHIAS | SÃO PAULO | 23/11/2022 |

| Pos | Nro | Atleta | Dt. Nasc | Classe | Clube | UF | 1 | 2 | 3 | 4 | Marca | R | ITC | IM | JSTF |
|-----|-----|-----------------------|------------|--------|-------|----|-------|-------|-------|-------|-------|---|---------|----|------|
| 1 | 145 | LUIZ PAULO FERNANDES | 23/06/2006 | F37 | MG | MG | 19.44 | 21.11 | 28.80 | 26.78 | 28.80 | | 189.598 | - | |
| 2 | 223 | LEANDRO DOURADO LOPES | 12/09/2007 | F37 | MS | MS | 23.61 | 22.83 | 22.37 | 11.58 | 23.61 | | 155.431 | - | |
| 3 | 93 | RODRIGO GOMES DE MELO | 06/09/2006 | F37 | GO | GO | 14.95 | 13.24 | 15.53 | 16.08 | 16.08 | | 105.859 | - | |
| 4 | 284 | KAUAN GOMES BATISTA | 22/07/2006 | F37 | RO | RO | 7.51 | 7.86 | 11.56 | 10.34 | 11.56 | | 76.102 | - | |



01 de Set de 2023 17:02

PARALIMPÍADAS ESCOLARES REGIONAL BRASÍLIA 2023

Período do Evento: de 29/08/2023 à 02/09/2023

L. DE DARDO - MASCULINO - F38 - SUB16 - RESULTADO OFICIAL - 31/08/2023 08:00

Temperatura: 20° / 20°

Umidade: 88 a 88

| Abrangência | Recorde | Classe | SDMS | Atleta | Local | Data |
|-----------------|---------|--------|------|-------------------------------|-----------|------------|
| RECORDE ESCOLAR | 24.15 | F38 | | THIAGO RENÉ SANTOS DOS SANTOS | SÃO PAULO | 18/11/2019 |

| Pos | Nro | Atleta | Dt. Nasc | Classe | Clube | UF | 1 | 2 | 3 | 4 | Marca | R | ITC | IM | JSTF |
|-----|-----|---------------------------|------------|--------|-------|----|------|------|------|------|-------|---|--------|----|------|
| 1 | 280 | CAMILO LUIZ DA SILVA NETO | 01/10/2008 | F38 | RO | RO | 6.41 | 7.18 | 7.86 | 7.75 | 7.86 | | 65.066 | - | |





01 de Set de 2023 17:02

PARALIMPÍADAS ESCOLARES REGIONAL BRASÍLIA 2023

Período do Evento: de 29/08/2023 à 02/09/2023

L. DE DARDO - MASCULINO - F40 - SUB18 - RESULTADO OFICIAL - 31/08/2023 09:00

Temperatura: 20° / 20°

Umidade: 81 a 81

| Abrangência | Recorde | Classe | SDMS | Atleta | Local | Data |
|-----------------|---------|--------|------|----------------------------------|-----------|------------|
| RECORDE ESCOLAR | 22.1 | F40 | | SANDRO HIROCHI LOBATO DOS SANTOS | SÃO PAULO | 24/11/2021 |

| Pos | Nro | Atleta | Dt. Nasc | Classe | Clube | UF | 1 | 2 | 3 | 4 | Marca | R | ITC | IM | JSTF |
|-----|-----|----------------------------------|------------|--------|-------|----|------|------|------|---|-------|---|--------|----|------|
| 1 | 303 | JHONATTA CRISTHIAN ANDRADE ABREU | 20/06/2007 | F40 | RR | RR | 8.51 | 9.56 | 9.45 | - | 9.56 | | 86.515 | - | |



01 de Set de 2023 17:02

PARALIMPÍADAS ESCOLARES REGIONAL BRASÍLIA 2023

Período do Evento: de 29/08/2023 à 02/09/2023

L. DE DARDO - MASCULINO - F42 - SUB18 - RESULTADO OFICIAL - 31/08/2023 09:00

Temperatura: 20° / 20°

Umidade: 81 a 81

| Abrangência | Recorde | Classe | SDMS | Atleta | Local | Data |
|-----------------|---------|--------|------|-------------------------|-----------|------------|
| RECORDE ESCOLAR | 20.44 | F42 | | ALFREDO SAMUEL DA SILVA | SÃO PAULO | 18/11/2019 |

| Pos | Nro | Atleta | Dt. Nasc | Classe | Clube | UF | 1 | 2 | 3 | 4 | Marca | R | ITC | IM | JSTF |
|-----|-----|------------------------------------|------------|--------|-------|----|-------|---|-------|---|-------|---|---------|----|------|
| 1 | 255 | JOÃO ANTONIO ANGELIM NETO DA SILVA | 02/10/2007 | F42 | MT | MT | 17.09 | - | 13.55 | - | 17.09 | | 167.221 | - | |



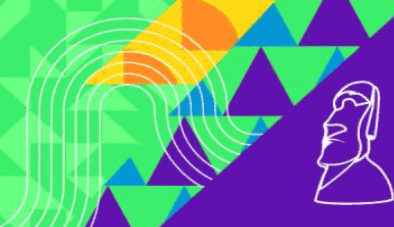

01 de Set de 2023 17:02

PARALIMPÍADAS ESCOLARES REGIONAL BRASÍLIA 2023

Período do Evento: de 29/08/2023 à 02/09/2023

L. DE DARDO - MASCULINO - F43 - SUB18 - RESULTADO OFICIAL - 31/08/2023 09:00

Temperatura: 20° / 23°

Umidade: 81 a 78

| Abrangência | Recorde | Classe | SDMS | Atleta | Local | Data |
|-----------------|---------|--------|------|-------------------------------|-----------|------------|
| RECORDE ESCOLAR | 35.98 | F43 | | LUIZ ANTÔNIO DA SILVA BEZERRA | SÃO PAULO | 24/11/2021 |

| Pos | Nro | Atleta | Dt. Nasc | Classe | Clube | UF | 1 | 2 | 3 | 4 | Marca | R | ITC | IM | JSTF |
|-----|-----|------------------------|------------|--------|-------|----|-------|-------|-------|-------|-------|---|---------|----|------|
| 1 | 22 | SAMUEL MIRANDA MARTINS | 19/11/2006 | F43 | AM | AM | 24.19 | 24.41 | 23.04 | 23.86 | 24.41 | | 135.686 | - | |
| 2 | 344 | VALTEMIR ALMEIDA VITOR | 10/05/2007 | F43 | TO | TO | - | 19.41 | - | 19.23 | 19.41 | | 107.893 | - | |



01 de Set de 2023 17:02

PARALIMPÍADAS ESCOLARES REGIONAL BRASÍLIA 2023

Período do Evento: de 29/08/2023 à 02/09/2023

L. DE DARDO - MASCULINO - F44 - SUB16 - RESULTADO OFICIAL - 31/08/2023 08:00

Temperatura: 18° / 20°

Umidade: 88 a 88

| Abrangência | Recorde | Classe | SDMS | Atleta | Local | Data |
|-----------------|---------|--------|------|--------------------------|-----------|------------|
| RECORDE ESCOLAR | 23.6 | F44 | | LORHAN DA SILVA CHAMORRO | SÃO PAULO | 24/11/2021 |

| Pos | Nro | Atleta | Dt. Nasc | Classe | Clube | UF | 1 | 2 | 3 | 4 | Marca | R | ITC | IM | JSTF |
|-----|-----|-----------------------|------------|--------|-------|----|------|------|------|------|-------|---|--------|----|------|
| 1 | 324 | FELIPE DE SOUSA ROCHA | 20/05/2009 | F44 | TO | TO | 7.83 | 9.01 | 6.22 | 6.87 | 9.01 | | 76.355 | - | |





01 de Set de 2023 17:02

PARALIMPÍADAS ESCOLARES REGIONAL BRASÍLIA 2023

Período do Evento: de 29/08/2023 à 02/09/2023

L. DE DARDO - MASCULINO - F44 - SUB18 - RESULTADO OFICIAL - 31/08/2023 09:00

Temperatura: 20° / 20°

Umidade: 81 a 81

| Abrangência | Recorde | Classe | SDMS | Atleta | Local | Data |
|-----------------|---------|--------|------|-----------------------------|-----------|------------|
| RECORDE ESCOLAR | 29.09 | F44 | | RODRIGO DA SILVA CAVALCANTE | SÃO PAULO | 18/11/2018 |

| Pos | Nro | Atleta | Dt. Nasc | Classe | Clube | UF | 1 | 2 | 3 | 4 | Marca | R | ITC | IM | JSTF |
|-----|-----|--------------------------|------------|--------|-------|----|---|---|-------|-------|-------|---|---------|----|------|
| 1 | 288 | LORHAN DA SILVA CHAMORRO | 13/06/2006 | F44 | RO | RO | - | - | 16.68 | 22.62 | 22.62 | | 155.463 | - | |





01 de Set de 2023 17:02

PARALIMPÍADAS ESCOLARES REGIONAL BRASÍLIA 2023

Período do Evento: de 29/08/2023 à 02/09/2023

L. DE DARDO - MASCULINO - F46 - SUB18 - RESULTADO OFICIAL - 31/08/2023 09:00

Temperatura: 20° / 20°

Umidade: 81 a 81

| Abrangência | Recorde | Classe | SDMS | Atleta | Local | Data |
|-----------------|---------|--------|------|----------------------------|-------|------------|
| RECORDE ESCOLAR | 29.3 | F46 | | IGOR DE OLIVEIRA CONCEIÇÃO | BELÉM | 11/08/2023 |

| Pos | Nro | Atleta | Dt. Nasc | Classe | Clube | UF | 1 | 2 | 3 | 4 | Marca | R | ITC | IM | JSTF |
|-----|-----|---------------------|------------|--------|-------|----|---|---|---|------|-------|---|--------|----|------|
| 1 | 95 | WESLEY SOUZA SANTOS | 20/04/2007 | F46 | GO | GO | - | - | - | 3.03 | 3.03 | | 20.682 | - | |



L. DE DARDO - MASCULINO - F55 - SUB16 - RESULTADO OFICIAL - 31/08/2023 14:00

Temperatura: 34.5° / 34.7°

Umidade: 40 a 33

| Abrangência | Recorde | Classe | SDMS | Atleta | Local | Data |
|-----------------|---------|--------|------|-----------------------------|-----------|------------|
| RECORDE ESCOLAR | 11.2 | F55 | | IGOR HENRIQUE ANDRADE SILVA | SÃO PAULO | 07/09/2022 |

| Pos | Nro | Atleta | Dt. Nasc | Classe | Clube | UF | 1 | 2 | 3 | 4 | Marca | R | ITC | IM | JSTF |
|-----|-----|-------------------------|------------|--------|-------|----|---|------|------|------|-------|---|--------|----|------|
| 1 | 142 | LUCAS DANIEL GUERRA DOS | 29/09/2008 | F55 | MG | MG | x | 5.53 | 4.58 | 5.32 | 5.53 | | 98.750 | - | |

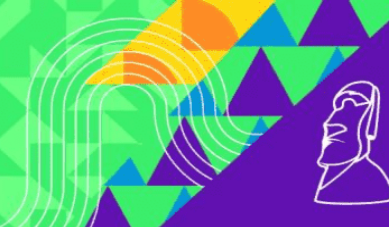

01 de Set de 2023 17:02

PARALIMPÍADAS ESCOLARES REGIONAL BRASÍLIA 2023

Período do Evento: de 29/08/2023 à 02/09/2023

L. DE DARDO - MASCULINO - F56 - SUB16 - RESULTADO OFICIAL - 31/08/2023 14:00

Temperatura: 29° / 29°

Umidade: 42 a 42

| Abrangência | Recorde | Classe | SDMS | Atleta | Local | Data |
|-----------------|---------|--------|------|----------------------|-------|------------|
| RECORDE ESCOLAR | 19.85 | F56 | | ERICK COSTA TEIXEIRA | BELÉM | 11/08/2023 |

| Pos | Nro | Atleta | Dt. Nasc | Classe | Clube | UF | 1 | 2 | 3 | 4 | Marca | R | ITC | IM | JSTF |
|-----|-----|-----------------------------|------------|--------|-------|----|------|------|-------|-------|-------|---|---------|----|------|
| 1 | 224 | LEO VITOR MORALES REGINALDO | 17/08/2009 | F56 | MS | MS | 8.63 | 9.24 | 11.44 | 10.44 | 11.44 | | 115.555 | - | |
| 2 | 228 | LUIS ANTONIO DE OLIVEIRA | 04/03/2009 | F56 | MS | MS | 7.28 | 7.60 | 7.55 | 10.70 | 10.70 | | 108.080 | - | |
| 3 | 39 | DIOGO OLIVEIRA SOUZA | 11/11/2008 | F56 | DF | DF | 7.05 | 7.07 | 7.94 | 7.61 | 7.94 | | 80.202 | - | |



01 de Set de 2023 17:02

PARALIMPÍADAS ESCOLARES REGIONAL BRASÍLIA 2023

Período do Evento: de 29/08/2023 à 02/09/2023

L. DE DARDO - MASCULINO - F57 - SUB16 - RESULTADO OFICIAL - 31/08/2023 15:10

Temperatura: 29° / 29°

Umidade: 37 a 26

| Abrangência | Recorde | Classe | SDMS | Atleta | Local | Data |
|-----------------|---------|--------|------|----------------------|---------|------------|
| RECORDE ESCOLAR | 12.58 | F57 | | JOSUÉ SERRÃO MOREIRA | GOIÂNIA | 23/06/2023 |

| Pos | Nro | Atleta | Dt. Nasc | Classe | Clube | UF | 1 | 2 | 3 | 4 | Marca | R | ITC | IM | JSTF |
|-----|-----|-----------------------------|------------|--------|-------|----|-------|-------|-------|-------|-------|----|---------|----|------|
| 1 | 163 | PEDRO HENRIQUE SOUSA SANTOS | 04/10/2008 | F57 | MG | MG | 15.63 | x | 13.79 | 17.46 | 17.46 | RE | 307.936 | - | |
| 2 | 177 | TIAGO TOMÉ DE OLIVEIRA | 26/01/2009 | F57 | MG | MG | x | 14.59 | 16.43 | x | 16.43 | | 289.770 | - | |
| 3 | 159 | PATRICK CAUÃ FERREIRA CRUZ | 21/08/2008 | F57 | MG | MG | 12.02 | 10.00 | 13.06 | x | 13.06 | | 230.335 | - | |

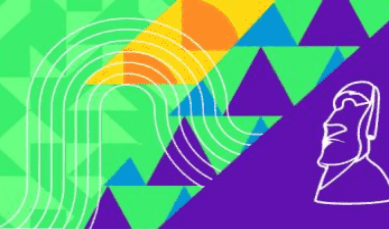

01 de Set de 2023 17:02

PARALIMPÍADAS ESCOLARES REGIONAL BRASÍLIA 2023

Período do Evento: de 29/08/2023 à 02/09/2023

L. DE DARDO - MASCULINO - F57 - SUB18 - RESULTADO OFICIAL - 31/08/2023 15:10

Temperatura: 29° / 29°

Umidade: 37 a 27

| Abrangência | Recorde | Classe | SDMS | Atleta | Local | Data |
|-----------------|---------|--------|------|--------------------|-----------|------------|
| RECORDE ESCOLAR | 15.53 | F57 | | IGOR DIEGO TAMASIA | SÃO PAULO | 18/11/2018 |

| Pos | Nro | Atleta | Dt. Nasc | Classe | Clube | UF | 1 | 2 | 3 | 4 | Marca | R | ITC | IM | JSTF |
|-----|-----|---------------------|------------|--------|-------|----|-------|-------|-------|-------|-------|----|---------|----|------|
| 1 | 120 | HIAGO SILVA PEREIRA | 28/07/2006 | F57 | MG | MG | 12.51 | 15.96 | 13.94 | 17.39 | 17.39 | RE | 223.809 | - | |





01 de Set de 2023 17:03

PARALIMPÍADAS ESCOLARES REGIONAL BRASÍLIA 2023

Período do Evento: de 29/08/2023 à 02/09/2023

L. DE DISCO - FEMININO - F12 - SUB18 - RESULTADO OFICIAL - 01/09/2023 14:00

Temperatura: 29° / 28°

Umidade: 43 a 42

| Abrangência | Recorde | Classe | SDMS | Atleta | Local | Data |
|-----------------|---------|--------|------|----------------------------|-------|------------|
| RECORDE ESCOLAR | 16.2 | F12 | | MARIA ELIZA DE SOUZA NEVES | BELÉM | 11/08/2023 |

| Pos | Nro | Atleta | Dt. Nasc | Classe | Clube | UF | 1 | 2 | 3 | 4 | Marca | R | ITC | IM | JSTF |
|-----|-----|----------------------------|------------|--------|-------|----|------|------|------|------|-------|---|--------|----|------|
| 1 | 225 | LETIANE EDIR ALVES ALMEIDA | 15/11/2006 | F12 | MS | MS | 2.58 | 2.82 | 1.90 | 3.12 | 3.12 | | 48.000 | - | |





01 de Set de 2023 17:03

PARALIMPÍADAS ESCOLARES REGIONAL BRASÍLIA 2023

Período do Evento: de 29/08/2023 à 02/09/2023

L. DE DISCO - FEMININO - F33 - SUB16 - RESULTADO OFICIAL - 01/09/2023 14:00

Temperatura: 32.7° / 34.7°

Umidade: 34 a 31

| Pos | Nro | Atleta | Dt. Nasc | Classe | Clube | UF | 1 | 2 | 3 | 4 | Marca | R | ITC | IM | JSTF |
|-----|-----|---------------------------|------------|--------|-------|----|------|------|------|------|-------|---|---------|----|------|
| 1 | 331 | JAKELINE PEREIRA SILVEIRA | 21/11/2009 | F33 | TO | TO | 4.87 | 4.88 | 4.41 | 3.61 | 4.88 | | 195.983 | - | |
| 2 | 78 | LEONY MUNIZ DA CONCEIÇÃO | 04/03/2009 | F33 | GO | GO | 2.09 | 2.78 | 3.12 | 3.70 | 3.70 | | 148.594 | - | |





01 de Set de 2023 17:03

PARALIMPÍADAS ESCOLARES REGIONAL BRASÍLIA 2023

Período do Evento: de 29/08/2023 à 02/09/2023

L. DE DISCO - FEMININO - F34 - SUB16 - RESULTADO OFICIAL - 01/09/2023 14:00

Temperatura: 33.9° / 32.8°

Umidade: 40 a 35

| Abrangência | Recorde | Classe | SDMS | Atleta | Local | Data |
|-----------------|---------|--------|-------|------------------------------------|---------|------------|
| RECORDE ESCOLAR | 13.14 | F34 | 56714 | VITÓRIA THAYLLANY SOUZA DOS SANTOS | GOIÂNIA | 22/06/2023 |

| Pos | Nro | Atleta | Dt. Nasc | Classe | Clube | UF | 1 | 2 | 3 | 4 | Marca | R | ITC | IM | JSTF |
|-----|-----|-------------------------------|------------|--------|-------|----|------|------|------|---|-------|---|--------|----|------|
| 1 | 66 | ANNA LUIZA DE ARAUJO ERÁCLITO | 29/02/2008 | F34 | GO | GO | 3.36 | 3.45 | 3.67 | x | 3.67 | | 64.955 | - | |





01 de Set de 2023 17:03

PARALIMPÍADAS ESCOLARES REGIONAL BRASÍLIA 2023

Período do Evento: de 29/08/2023 à 02/09/2023

L. DE DISCO - FEMININO - F34 - SUB18 - RESULTADO OFICIAL - 01/09/2023 14:00

Temperatura: 32.8° / 32.8°

Umidade: 35 a 34

| Abrangência | Recorde | Classe | SDMS | Atleta | Local | Data |
|-----------------|---------|--------|------|----------------------------|-----------|------------|
| RECORDE ESCOLAR | 8.77 | F34 | | EDUARDA DE OLIVEIRA CABRAL | SÃO PAULO | 24/11/2022 |

| Pos | Nro | Atleta | Dt. Nasc | Classe | Clube | UF | 1 | 2 | 3 | 4 | Marca | R | ITC | IM | JSTF |
|-----|-----|--------------------------|------------|--------|-------|----|------|------|---|------|-------|---|--------|----|------|
| 1 | 62 | ANA BEATRIZ SOARES ALVES | 27/12/2006 | F34 | GO | GO | 2.81 | 2.34 | x | 3.12 | 3.12 | | 71.070 | - | |



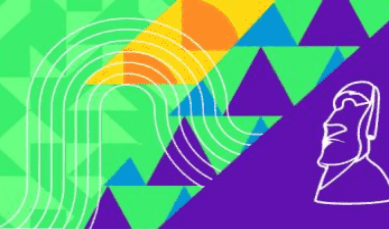

01 de Set de 2023 17:04

PARALIMPÍADAS ESCOLARES REGIONAL BRASÍLIA 2023

Período do Evento: de 29/08/2023 à 02/09/2023

L. DE DISCO - FEMININO - F35 - SUB16 - RESULTADO OFICIAL - 01/09/2023 14:00

Temperatura: 29° / 28°

Umidade: 43 a 42

| Abrangência | Recorde | Classe | SDMS | Atleta | Local | Data |
|-----------------|---------|--------|------|-------------------------------------|-----------|------------|
| RECORDE ESCOLAR | 8.02 | F35 | | EDUARDA PARECIDA GONÇALVES DA SILVA | SÃO PAULO | 18/11/2019 |

| Pos | Nro | Atleta | Dt. Nasc | Classe | Clube | UF | 1 | 2 | 3 | 4 | Marca | R | ITC | IM | JSTF |
|-----|-----|------------------------------|------------|--------|-------|----|------|------|---|------|-------|---|---------|----|------|
| 1 | 295 | SARA STEFANNY OLIVEIRA GOMES | 18/05/2009 | F35 | RO | RO | 5.91 | 5.40 | - | 5.36 | 5.91 | | 147.381 | - | |





01 de Set de 2023 17:03

PARALIMPÍADAS ESCOLARES REGIONAL BRASÍLIA 2023

Período do Evento: de 29/08/2023 à 02/09/2023

L. DE DISCO - FEMININO - F37 - SUB16 - RESULTADO OFICIAL - 01/09/2023 14:00

Temperatura: 29° / 29°

Umidade: 43 a 43

| Abrangência | Recorde | Classe | SDMS | Atleta | Local | Data |
|-----------------|---------|--------|------|------------------------------------|-----------|------------|
| RECORDE ESCOLAR | 16.57 | F37 | | ÉVELYN CAROLINNE DA SILVA FERREIRA | SÃO PAULO | 18/11/2019 |

| Pos | Nro | Atleta | Dt. Nasc | Classe | Clube | UF | 1 | 2 | 3 | 4 | Marca | R | ITC | IM | JSTF |
|-----|-----|---------------------------------------|------------|--------|-------|----|-------|-------|-------|-------|-------|---|---------|----|------|
| 1 | 113 | EMANUELLY VICTORIA SOARES DE OLIVEIRA | 12/08/2009 | F37 | MG | MG | 11.85 | 12.40 | 12.29 | 12.71 | 12.71 | | 153.317 | - | |
| 2 | 10 | CLEONOR CAMARAO ANTUNES CAMARAO | 06/06/2008 | F37 | AM | AM | 5.00 | 3.70 | 4.37 | 5.78 | 5.78 | | 69.722 | - | |





01 de Set de 2023 17:03

PARALIMPÍADAS ESCOLARES REGIONAL BRASÍLIA 2023

Período do Evento: de 29/08/2023 à 02/09/2023

L. DE DISCO - FEMININO - F37 - SUB18 - RESULTADO OFICIAL - 01/09/2023 14:00

Temperatura: 29° / 28°

Umidade: 43 a 42

| Abrangência | Recorde | Classe | SDMS | Atleta | Local | Data |
|-----------------|---------|--------|------|-----------------|-----------|------------|
| RECORDE ESCOLAR | 17.99 | F37 | | AMANDA MOSSMANN | SÃO PAULO | 24/11/2022 |

| Pos | Nro | Atleta | Dt. Nasc | Classe | Clube | UF | 1 | 2 | 3 | 4 | Marca | R | ITC | IM | JSTF |
|-----|-----|-----------------------------|------------|--------|-------|----|-------|-------|-------|------|-------|---|---------|----|------|
| 1 | 263 | VITÓRIA CRISTINA JORGE | 21/07/2006 | F37 | MT | MT | 13.22 | 13.42 | 12.74 | - | 13.42 | | 149.111 | - | |
| 2 | 158 | NAYANA GUALBERTO DE FREITAS | 18/09/2006 | F37 | MG | MG | 6.59 | 7.08 | 6.39 | 6.52 | 7.08 | | 78.666 | - | |



01 de Set de 2023 17:03

PARALIMPÍADAS ESCOLARES REGIONAL BRASÍLIA 2023

Período do Evento: de 29/08/2023 à 02/09/2023

L. DE DISCO - FEMININO - F40 - SUB16 - RESULTADO OFICIAL - 01/09/2023 14:00

Temperatura: 29° / 29°

Umidade: 43 a 43

| Abrangência | Recorde | Classe | SDMS | Atleta | Local | Data |
|-----------------|---------|--------|------|---------------------------|---------|------------|
| RECORDE ESCOLAR | 14.04 | F40 | | LUCIENE RODRIGUES MARTINS | GOIÂNIA | 23/06/2023 |

| Pos | Nro | Atleta | Dt. Nasc | Classe | Clube | UF | 1 | 2 | 3 | 4 | Marca | R | ITC | IM | JSTF |
|-----|-----|----------------------------------|------------|--------|-------|----|------|------|------|------|-------|---|---------|----|------|
| 1 | 96 | YASMIM MAÍRA CAVALCANTE DA ROCHA | 05/12/2008 | F40 | GO | GO | 5.76 | 5.07 | 5.30 | 6.22 | 6.22 | | 130.398 | - | |
| 2 | 237 | SACHA GONÇALVES DANIEL | 17/12/2009 | F40 | MS | MS | 5.54 | 4.97 | - | 4.38 | 5.54 | | 116.142 | - | |



01 de Set de 2023 17:03

PARALIMPÍADAS ESCOLARES REGIONAL BRASÍLIA 2023

Período do Evento: de 29/08/2023 à 02/09/2023

L. DE DISCO - FEMININO - F40 - SUB18 - RESULTADO OFICIAL - 01/09/2023 14:00

Temperatura: 29° / 28°

Umidade: 43 a 42

| Abrangência | Recorde | Classe | SDMS | Atleta | Local | Data |
|-----------------|---------|--------|------|-----------------------------------|-----------|------------|
| RECORDE ESCOLAR | 12.68 | F40 | | ALINE JORDÂNIA DE CARVALHO SANTOS | SÃO PAULO | 24/11/2022 |

| Pos | Nro | Atleta | Dt. Nasc | Classe | Clube | UF | 1 | 2 | 3 | 4 | Marca | R | ITC | IM | JSTF |
|-----|-----|----------------------------------|------------|--------|-------|----|------|------|------|------|-------|---|--------|----|------|
| 1 | 94 | SAMIRAWIMARA SANTOS FRAZÃO SILVA | 20/05/2006 | F40 | GO | GO | 4.56 | 4.39 | 3.92 | 5.11 | 5.11 | | 80.599 | - | |





01 de Set de 2023 17:03

PARALIMPÍADAS ESCOLARES REGIONAL BRASÍLIA 2023

Período do Evento: de 29/08/2023 à 02/09/2023

L. DE DISCO - FEMININO - F41 - SUB16 - RESULTADO OFICIAL - 01/09/2023 14:00

Temperatura: 29° / 29°

Umidade: 43 a 43

| Pos | Nro | Atleta | Dt. Nasc | Classe | Clube | UF | 1 | 2 | 3 | 4 | Marca | R | ITC | IM | JSTF |
|-----|-----|------------------------|------------|--------|-------|----|---|------|------|------|-------|---|--------|----|------|
| 1 | 83 | MARIA CLARA NERIS DAVI | 05/07/2009 | F41 | GO | GO | - | 5.99 | 6.07 | 6.97 | 6.97 | | 67.342 | - | |





01 de Set de 2023 17:03

PARALIMPÍADAS ESCOLARES REGIONAL BRASÍLIA 2023

Período do Evento: de 29/08/2023 à 02/09/2023

L. DE DISCO - FEMININO - F56 - SUB16 - RESULTADO OFICIAL - 01/09/2023 14:00

Temperatura: 31.9° / 38.9°

Umidade: 36 a 24

| Pos | Nro | Atleta | Dt. Nasc | Classe | Clube | UF | 1 | 2 | 3 | 4 | Marca | R | ITC | IM | JSTF |
|-----|-----|-------------------------------|------------|--------|-------|----|------|------|------|------|-------|---|--------|----|------|
| 1 | 236 | SABRINA CRISTALDO SARMENTO | 31/01/2009 | F56 | MS | MS | 7.02 | 6.63 | 6.77 | 5.93 | 7.02 | | 75.321 | - | |
| 2 | 191 | BRENDA LAILA MEIRA DOS SANTOS | 08/02/2009 | F56 | MS | MS | 5.31 | 5.88 | 5.31 | 5.52 | 5.88 | | 63.090 | - | |





01 de Set de 2023 17:03

PARALIMPÍADAS ESCOLARES REGIONAL BRASÍLIA 2023

Período do Evento: de 29/08/2023 à 02/09/2023

L. DE DISCO - FEMININO - F56 - SUB18 - RESULTADO OFICIAL - 01/09/2023 14:00

Temperatura: 31.8° / 31.8°

Umidade: 36 a 36

| Abrangência | Recorde | Classe | SDMS | Atleta | Local | Data |
|-----------------|---------|--------|------|-----------------------------|-----------|------------|
| RECORDE ESCOLAR | 9.78 | F56 | | ANNE MARYANNE PEREIRA GOMES | SÃO PAULO | 24/11/2022 |

| Pos | Nro | Atleta | Dt. Nasc | Classe | Clube | UF | 1 | 2 | 3 | 4 | Marca | R | ITC | IM | JSTF |
|-----|-----|---------------------------|------------|--------|-------|----|-------|-------|-------|-------|-------|----|---------|----|------|
| 1 | 135 | KASSIA APARECIDA PIRES DE | 23/01/2007 | F56 | MG | MG | 12.18 | 12.26 | 12.28 | 10.47 | 12.28 | RE | 251.124 | - | |





01 de Set de 2023 17:03

PARALIMPÍADAS ESCOLARES REGIONAL BRASÍLIA 2023

Período do Evento: de 29/08/2023 à 02/09/2023

L. DE DISCO - MASCULINO - F12 - SUB18 - RESULTADO OFICIAL - 01/09/2023 09:00

Temperatura: 21° / 25°

Umidade: 75 a 59

| Abrangência | Recorde | Classe | SDMS | Atleta | Local | Data |
|-----------------|---------|--------|------|-----------------------|-------|------------|
| RECORDE ESCOLAR | 11.29 | F12 | | PEDRO HENRIQUE CORREA | BELÉM | 11/08/2023 |

| Pos | Nro | Atleta | Dt. Nasc | Classe | Clube | UF | 1 | 2 | 3 | 4 | Marca | R | ITC | IM | JSTF |
|-----|-----|-----------------------------|------------|--------|-------|----|------|------|------|------|-------|---|---------|----|------|
| 1 | 18 | MARCOS FABIANO LOPES BIAZZE | 09/01/2007 | F12 | AM | AM | 5.16 | 5.07 | 5.50 | 5.17 | 5.50 | | 200.729 | - | |
| 2 | 202 | EDINIEL BRITES NUNES | 22/07/2007 | F12 | MS | MS | 3.39 | 3.40 | 3.18 | 3.90 | 3.90 | | 142.335 | - | |

L. DE DISCO - MASCULINO - F13 - SUB18 - RESULTADO OFICIAL - 01/09/2023 09:00

Temperatura: 21° / 25°

Umidade: 75 a 59

| Abrangência | Recorde | Classe | SDMS | Atleta | Local | Data |
|-----------------|---------|--------|------|----------------------------|-----------|------------|
| RECORDE ESCOLAR | 19.92 | F13 | | KAUÃ SAMUEL MORAES DA CRUZ | SÃO PAULO | 18/11/2019 |

| Pos | Nro | Atleta | Dt. Nasc | Classe | Clube | UF | 1 | 2 | 3 | 4 | Marca | R | ITC | IM | JSTF |
|-----|-----|----------------------------|------------|--------|-------|----|------|-------|------|------|-------|---|---------|----|------|
| 1 | 241 | VINNICIUS DE CASTRO CAMPOS | 27/03/2006 | F13 | MS | MS | 9.92 | 11.17 | 8.81 | 9.60 | 11.17 | | 112.148 | - | |
| 2 | 340 | PEDRO HENRIQUE SARGES | 02/02/2007 | F13 | TO | TO | - | - | 4.50 | 8.57 | 8.57 | | 86.044 | - | |



01 de Set de 2023 17:03

PARALIMPÍADAS ESCOLARES REGIONAL BRASÍLIA 2023

Período do Evento: de 29/08/2023 à 02/09/2023

L. DE DISCO - MASCULINO - F32 - SUB18 - RESULTADO OFICIAL - 01/09/2023 09:30

Temperatura: 25° / 25°

Umidade: 56 a 56

| Pos | Nro | Atleta | Dt. Nasc | Classe | Clube | UF | 1 | 2 | 3 | 4 | Marca | R | ITC | IM | JSTF |
|-----|-----|-------------------------|------------|--------|-------|----|------|---|------|------|-------|---|-------|----|------|
| 1 | 311 | ALEXSANDRO PEREIRA LIMA | 18/07/2007 | F32 | TO | TO | 1.08 | x | 1.74 | 1.55 | 1.74 | | 0.000 | - | |





01 de Set de 2023 17:03

PARALIMPÍADAS ESCOLARES REGIONAL BRASÍLIA 2023

Período do Evento: de 29/08/2023 à 02/09/2023

L. DE DISCO - MASCULINO - F33 - SUB16 - RESULTADO OFICIAL - 01/09/2023 08:00

Temperatura: 25.7° / 24.4°

Umidade: 55 a 59

| Pos | Nro | Atleta | Dt. Nasc | Classe | Clube | UF | 1 | 2 | 3 | 4 | Marca | R | ITC | IM | JSTF |
|-----|-----|----------------------------------|------------|--------|-------|----|------|------|------|------|-------|---|--------|----|------|
| 1 | 351 | JOÃO PAULO EVANGELISTA | 31/01/2008 | F33 | MG | MG | x | 5.10 | 5.28 | x | 5.28 | | 94.793 | - | |
| 2 | 261 | RUAN GABRIEL MAGALHAES FERNANDES | 14/01/2009 | F33 | MT | MT | 3.61 | 3.39 | 4.32 | 4.46 | 4.46 | | 80.071 | - | |

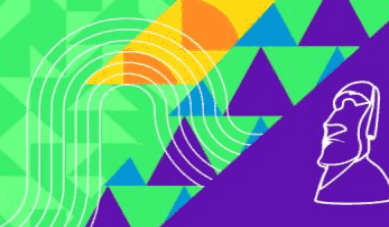

01 de Set de 2023 17:03

PARALIMPÍADAS ESCOLARES REGIONAL BRASÍLIA 2023

Período do Evento: de 29/08/2023 à 02/09/2023

L. DE DISCO - MASCULINO - F33 - SUB18 - RESULTADO OFICIAL - 01/09/2023 09:30

Temperatura: 25° / 25°

Umidade: 57 a 57

| Abrangência | Recorde | Classe | SDMS | Atleta | Local | Data |
|-----------------|---------|--------|------|-------------------------|-------------|------------|
| RECORDE ESCOLAR | 10.31 | F33 | | REROLD LEANDRO DA SILVA | JOÃO PESSOA | 21/07/2023 |

| Pos | Nro | Atleta | Dt. Nasc | Classe | Clube | UF | 1 | 2 | 3 | 4 | Marca | R | ITC | IM | JSTF |
|-----|-----|----------------------------|------------|--------|-------|----|------|------|------|------|-------|---|--------|----|------|
| 1 | 258 | MARCOS VINICIUS CARDOSO DE | 11/07/2007 | F33 | MT | MT | 3.17 | 2.82 | 3.08 | 3.79 | 3.79 | | 77.346 | - | |





01 de Set de 2023 17:03

PARALIMPÍADAS ESCOLARES REGIONAL BRASÍLIA 2023

Período do Evento: de 29/08/2023 à 02/09/2023

L. DE DISCO - MASCULINO - F34 - SUB18 - RESULTADO OFICIAL - 01/09/2023 09:30

Temperatura: 23° / 23°

Umidade: 62 a 62

| Abrangência | Recorde | Classe | SDMS | Atleta | Local | Data |
|-----------------|---------|--------|------|-------------------------|-----------|------------|
| RECORDE ESCOLAR | 15.96 | F34 | | LUCAS CHAVES DOS SANTOS | SÃO PAULO | 18/11/2019 |

| Pos | Nro | Atleta | Dt. Nasc | Classe | Clube | UF | 1 | 2 | 3 | 4 | Marca | R | ITC | IM | JSTF |
|-----|-----|---|------------|--------|-------|----|---|---|---|---|-------|---|-----|----|------|
| - | 9 | CARLOS EDUARDO BRILHANTE DE SOUZA BRILHANTE | 06/05/2007 | F34 | AM | AM | | | | | DNS | | | - | |



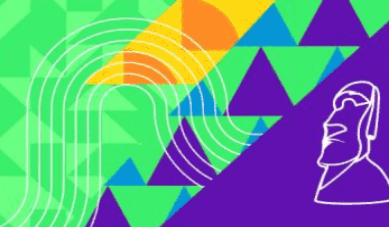

01 de Set de 2023 17:03

PARALIMPÍADAS ESCOLARES REGIONAL BRASÍLIA 2023

Período do Evento: de 29/08/2023 à 02/09/2023

L. DE DISCO - MASCULINO - F35 - SUB16 - RESULTADO OFICIAL - 01/09/2023 08:00

Temperatura: 21° / 21°

Umidade: 31 a 31

| Abrangência | Recorde | Classe | SDMS | Atleta | Local | Data |
|-----------------|---------|--------|------|-----------------------------|-----------|------------|
| RECORDE ESCOLAR | 14.14 | F35 | | WELLINGTON ANDRADE DIOLINDO | SÃO PAULO | 25/11/2022 |

| Pos | Nro | Atleta | Dt. Nasc | Classe | Clube | UF | 1 | 2 | 3 | 4 | Marca | R | ITC | IM | JSTF |
|-----|-----|---------------------------------------|------------|--------|-------|----|-------|-------|-------|-------|-------|----|---------|----|------|
| 1 | 203 | ELIAN FERNANDES ROMEIRO | 27/11/2008 | F35 | MS | MS | - | 12.15 | 15.69 | 12.76 | 15.69 | RE | 221.923 | - | |
| 2 | 17 | MANASSÉS CRUZ MOURA DIS SANTOS SANTOS | 28/11/2008 | F35 | AM | AM | 13.09 | 15.37 | 13.97 | 14.72 | 15.37 | | 217.397 | - | |
| 3 | 176 | THIAGO AUGUSTO MARÇAL BISPO | 28/12/2009 | F35 | MG | MG | 11.93 | 11.23 | 12.99 | 11.07 | 12.99 | | 183.734 | - | |
| 4 | 307 | MYGUEL DE OLIVEIRA RAMOS | 18/11/2008 | F35 | RR | RR | 8.03 | 8.95 | 10.40 | 9.28 | 10.40 | | 147.100 | - | |



01 de Set de 2023 17:03

PARALIMPÍADAS ESCOLARES REGIONAL BRASÍLIA 2023

Período do Evento: de 29/08/2023 à 02/09/2023

L. DE DISCO - MASCULINO - F35 - SUB18 - RESULTADO OFICIAL - 01/09/2023 09:00

Temperatura: 21° / 21°

Umidade: 75 a 75

| Abrangência | Recorde | Classe | SDMS | Atleta | Local | Data |
|-----------------|---------|--------|------|-------------------------|-----------|------------|
| RECORDE ESCOLAR | 29.82 | F35 | | JONAS RAÍRAN DOS SANTOS | SÃO PAULO | 25/11/2022 |

| Pos | Nro | Atleta | Dt. Nasc | Classe | Clube | UF | 1 | 2 | 3 | 4 | Marca | R | ITC | IM | JSTF |
|-----|-----|-----------------------------|------------|--------|-------|----|-------|-------|-------|-------|-------|---|---------|----|------|
| 1 | 299 | WELLINGTON ANDRADE DIOLINDO | 09/09/2007 | F35 | RO | RO | 13.16 | 14.17 | 12.98 | 15.33 | 15.33 | | 102.816 | - | |





01 de Set de 2023 17:03

PARALIMPÍADAS ESCOLARES REGIONAL BRASÍLIA 2023

Período do Evento: de 29/08/2023 à 02/09/2023

L. DE DISCO - MASCULINO - F36 - SUB16 - RESULTADO OFICIAL - 01/09/2023 08:00

Temperatura: 19° / 19°

Umidade: 83 a 83

| Pos | Nro | Atleta | Dt. Nasc | Classe | Clube | UF | 1 | 2 | 3 | 4 | Marca | R | ITC | IM | JSTF |
|-----|-----|----------------------------|------------|--------|-------|----|------|------|------|------|-------|---|--------|----|------|
| 1 | 219 | KAUÃ FELIPE MAURO FERREIRA | 29/11/2009 | F36 | MS | MS | 9.42 | 8.56 | 8.92 | 8.58 | 9.42 | | 75.119 | - | |





01 de Set de 2023 17:03

PARALIMPÍADAS ESCOLARES REGIONAL BRASÍLIA 2023

Período do Evento: de 29/08/2023 à 02/09/2023

L. DE DISCO - MASCULINO - F36 - SUB18 - RESULTADO OFICIAL - 01/09/2023 09:00

Temperatura: 21° / 21°

Umidade: 75 a 75

| Pos | Nro | Atleta | Dt. Nasc | Classe | Clube | UF | 1 | 2 | 3 | 4 | Marca | R | ITC | IM | JSTF |
|-----|-----|------------------------|------------|--------|-------|----|---|------|---|------|-------|---|-------|----|------|
| 1 | 204 | FELIPE DA SILVA SANTOS | 22/07/2007 | F36 | MS | MS | - | 9.04 | - | 7.20 | 9.04 | | 0.000 | - | |



L. DE DISCO - MASCULINO - F37 - SUB16 - RESULTADO OFICIAL - 01/09/2023 08:00

Temperatura: 20° / 20°

Umidade: 79 a 79

| Abrangência | Recorde | Classe | SDMS | Atleta | Local | Data |
|-----------------|---------|--------|------|----------------------------------|-----------|------------|
| RECORDE ESCOLAR | 18.78 | F37 | | KAUÃ FRANCISCO DA SILVA OLIVEIRA | SÃO PAULO | 18/11/2019 |

| Pos | Nro | Atleta | Dt. Nasc | Classe | Clube | UF | 1 | 2 | 3 | 4 | Marca | R | ITC | IM | JSTF |
|-----|-----|----------------------------|------------|--------|-------|----|-------|-------|-------|-------|-------|---|---------|----|------|
| 1 | 279 | ARTHUR MARQUES FERNANDES | 11/08/2008 | F37 | RO | RO | 15.40 | 16.45 | 16.92 | 17.68 | 17.68 | | 188.285 | - | |
| 2 | 173 | SAMUEL OLIVEIRA DOS SANTOS | 21/09/2009 | F37 | MG | MG | - | 16.75 | 14.81 | 16.05 | 16.75 | | 178.381 | - | |
| 3 | 126 | JÓÃO GUILHERME NERI ALVES | 03/04/2008 | F37 | MG | MG | 13.18 | 14.07 | 14.97 | - | 14.97 | | 159.424 | - | |

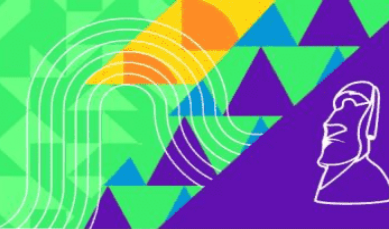

01 de Set de 2023 17:03

PARALIMPÍADAS ESCOLARES REGIONAL BRASÍLIA 2023

Período do Evento: de 29/08/2023 à 02/09/2023

L. DE DISCO - MASCULINO - F37 - SUB18 - RESULTADO OFICIAL - 01/09/2023 09:00

Temperatura: 21° / 21°

Umidade: 75 a 75

| Abrangência | Recorde | Classe | SDMS | Atleta | Local | Data |
|-----------------|---------|--------|------|--------------------------|-----------|------------|
| RECORDE ESCOLAR | 35.8 | F37 | | ANDRÉ LUIZ PIRES MATHIAS | SÃO PAULO | 09/09/2022 |

| Pos | Nro | Atleta | Dt. Nasc | Classe | Clube | UF | 1 | 2 | 3 | 4 | Marca | R | ITC | IM | JSTF |
|-----|-----|-----------------------|------------|--------|-------|----|-------|-------|-------|-------|-------|---|---------|----|------|
| 1 | 145 | LUIZ PAULO FERNANDES | 23/06/2006 | F37 | MG | MG | 23.36 | 23.33 | 23.08 | 25.48 | 25.48 | | 142.346 | - | |
| 2 | 223 | LEANDRO DOURADO LOPES | 12/09/2007 | F37 | MS | MS | 14.32 | 15.50 | 19.40 | - | 19.40 | | 108.379 | - | |
| 3 | 93 | RODRIGO GOMES DE MELO | 06/09/2006 | F37 | GO | GO | 14.48 | 12.14 | 12.13 | 11.95 | 14.48 | | 80.893 | - | |



01 de Set de 2023 17:03

PARALIMPÍADAS ESCOLARES REGIONAL BRASÍLIA 2023

Período do Evento: de 29/08/2023 à 02/09/2023

L. DE DISCO - MASCULINO - F38 - SUB16 - RESULTADO OFICIAL - 01/09/2023 08:00

Temperatura: 20° / 21°

Umidade: 79 a 75

| Pos | Nro | Atleta | Dt. Nasc | Classe | Clube | UF | 1 | 2 | 3 | 4 | Marca | R | ITC | IM | JSTF |
|-----|-----|---------------------------|------------|--------|-------|----|------|---|---|------|-------|---|-------|----|------|
| 1 | 280 | CAMILO LUIZ DA SILVA NETO | 01/10/2008 | F38 | RO | RO | 9.71 | - | - | 8.41 | 9.71 | | 0.000 | - | |





01 de Set de 2023 17:03

PARALIMPÍADAS ESCOLARES REGIONAL BRASÍLIA 2023

Período do Evento: de 29/08/2023 à 02/09/2023

L. DE DISCO - MASCULINO - F38 - SUB18 - RESULTADO OFICIAL - 01/09/2023 09:00

Temperatura: 21° / 21°

Umidade: 75 a 75

| Abrangência | Recorde | Classe | SDMS | Atleta | Local | Data |
|-----------------|---------|--------|------|--------------------------|-----------|------------|
| RECORDE ESCOLAR | 17.17 | F38 | | SEVERINO DOS SANTOS NETO | SÃO PAULO | 18/11/2019 |

| Pos | Nro | Atleta | Dt. Nasc | Classe | Clube | UF | 1 | 2 | 3 | 4 | Marca | R | ITC | IM | JSTF |
|-----|-----|----------------------|------------|--------|-------|----|------|---|------|------|-------|---|---------|----|------|
| 1 | 199 | DAVID MORALES ROMERO | 12/10/2006 | F38 | MS | MS | 9.31 | - | 8.53 | 9.70 | 9.70 | | 112.922 | - | |

L. DE DISCO - MASCULINO - F40 - SUB18 - RESULTADO OFICIAL - 01/09/2023 09:00

Temperatura: 19° / 19°

Umidade: 83 a 83

| Abrangência | Recorde | Classe | SDMS | Atleta | Local | Data |
|-----------------|---------|--------|------|----------------------------------|-----------|------------|
| RECORDE ESCOLAR | 17.95 | F40 | | SANDRO HIROCHI LOBATO DOS SANTOS | SÃO PAULO | 26/11/2021 |

| Pos | Nro | Atleta | Dt. Nasc | Classe | Clube | UF | 1 | 2 | 3 | 4 | Marca | R | ITC | IM | JSTF |
|-----|-----|----------------------------------|------------|--------|-------|----|------|------|------|------|-------|---|--------|----|------|
| 1 | 303 | JHONATTA CRISTHIAN ANDRADE ABREU | 20/06/2007 | F40 | RR | RR | 7.37 | 6.95 | 6.68 | 7.11 | 7.37 | | 82.071 | - | |

01 de Set de 2023 17:03

PARALIMPÍADAS ESCOLARES REGIONAL BRASÍLIA 2023

Período do Evento: de 29/08/2023 à 02/09/2023

L. DE DISCO - MASCULINO - F42 - SUB18 - RESULTADO OFICIAL - 01/09/2023 09:00

Temperatura: 21° / 25°

Umidade: 75 a 75

| Abrangência | Recorde | Classe | SDMS | Atleta | Local | Data |
|-----------------|---------|--------|------|-------------------------|-----------|------------|
| RECORDE ESCOLAR | 17.71 | F42 | | ALFREDO SAMUEL DA SILVA | SÃO PAULO | 18/11/2019 |

| Pos | Nro | Atleta | Dt. Nasc | Classe | Clube | UF | 1 | 2 | 3 | 4 | Marca | R | ITC | IM | JSTF |
|-----|-----|------------------------------------|------------|--------|-------|----|-------|------|-------|-------|-------|---|---------|----|------|
| 1 | 310 | ALEXANDRE DA SILVA SANTOS | 23/05/2007 | F42 | TO | TO | 14.37 | - | 16.07 | 16.61 | 16.61 | | 187.471 | - | |
| 2 | 255 | JOÃO ANTONIO ANGELIM NETO DA SILVA | 02/10/2007 | F42 | MT | MT | 10.55 | 9.65 | 11.19 | 8.76 | 11.19 | | 126.297 | - | |

L. DE DISCO - MASCULINO - F43 - SUB18 - RESULTADO OFICIAL - 01/09/2023 09:00

Temperatura: 24° / 24°

Umidade: 75 a 75

| Abrangência | Recorde | Classe | SDMS | Atleta | Local | Data |
|-----------------|---------|--------|------|-------------------------------|-----------|------------|
| RECORDE ESCOLAR | 33.77 | F43 | | LUIZ ANTONIO DA SILVA BEZERRA | SÃO PAULO | 24/11/2021 |

| Pos | Nro | Atleta | Dt. Nasc | Classe | Clube | UF | 1 | 2 | 3 | 4 | Marca | R | ITC | IM | JSTF |
|-----|-----|------------------------|------------|--------|-------|----|-------|-------|-------|-------|-------|---|---------|----|------|
| 1 | 22 | SAMUEL MIRANDA MARTINS | 19/11/2006 | F43 | AM | AM | 21.24 | 22.43 | 22.10 | 22.70 | 22.70 | | 134.399 | - | |

01 de Set de 2023 17:03

PARALIMPÍADAS ESCOLARES REGIONAL BRASÍLIA 2023

Período do Evento: de 29/08/2023 à 02/09/2023

L. DE DISCO - MASCULINO - F46 - SUB16 - RESULTADO OFICIAL - 01/09/2023 08:00

Temperatura: 20° / 20°

Umidade: 79 a 79

| Abrangência | Recorde | Classe | SDMS | Atleta | Local | Data |
|-----------------|---------|--------|------|-------------------------|-----------|------------|
| RECORDE ESCOLAR | 27.4 | F46 | | EDUARDO FURTADO DA CRUZ | SÃO PAULO | 18/11/2018 |

| Pos | Nro | Atleta | Dt. Nasc | Classe | Clube | UF | 1 | 2 | 3 | 4 | Marca | R | ITC | IM | JSTF |
|-----|-----|-----------------------|------------|--------|-------|----|-------|-------|-------|-------|-------|---|---------|----|------|
| 1 | 31 | LEANDRO GALVAO CASTRO | 29/04/2009 | F46 | BA | BA | 12.10 | 13.24 | 13.86 | 13.10 | 13.86 | | 101.167 | - | |



01 de Set de 2023 17:03

PARALIMPÍADAS ESCOLARES REGIONAL BRASÍLIA 2023

Período do Evento: de 29/08/2023 à 02/09/2023

L. DE DISCO - MASCULINO - F52 - SUB16 - RESULTADO OFICIAL - 01/09/2023 08:00

Temperatura: 23.3° / 26.4°

Umidade: 66 a 53

| Pos | Nro | Atleta | Dt. Nasc | Classe | Clube | UF | 1 | 2 | 3 | 4 | Marca | R | ITC | IM | JSTF |
|-----|-----|---|------------|--------|-------|----|------|------|------|------|-------|---|-------|----|------|
| 1 | 152 | MATHEUS HENRIQUE DO NASCIMENTO OLIVEIRA | 02/11/2009 | F52 | MG | MG | 5.43 | 5.06 | 5.09 | 5.62 | 5.62 | | 0.000 | - | |



01 de Set de 2023 17:03

PARALIMPÍADAS ESCOLARES REGIONAL BRASÍLIA 2023

Período do Evento: de 29/08/2023 à 02/09/2023

L. DE DISCO - MASCULINO - F55 - SUB16 - RESULTADO OFICIAL - 01/09/2023 08:00

Temperatura: 24.4° / 24.9°

Umidade: 59 a 58

| Pos | Nro | Atleta | Dt. Nasc | Classe | Clube | UF | 1 | 2 | 3 | 4 | Marca | R | ITC | IM | JSTF |
|-----|-----|-------------------------|------------|--------|-------|----|---|------|------|---|-------|---|---------|----|------|
| 1 | 142 | LUCAS DANIEL GUERRA DOS | 29/09/2008 | F55 | MG | MG | x | 9.64 | 8.27 | x | 9.64 | | 129.049 | - | |





01 de Set de 2023 17:03

PARALIMPÍADAS ESCOLARES REGIONAL BRASÍLIA 2023

Período do Evento: de 29/08/2023 à 02/09/2023

L. DE DISCO - MASCULINO - F56 - SUB16 - RESULTADO OFICIAL - 01/09/2023 08:00

Temperatura: 23.2° / 24.4°

Umidade: 63 a 59

| Abrangência | Recorde | Classe | SDMS | Atleta | Local | Data |
|-----------------|---------|--------|------|-------------------------|-----------|------------|
| RECORDE ESCOLAR | 19.47 | F56 | | LUCAS THIAGO DOS SANTOS | SÃO PAULO | 18/11/2018 |

| Pos | Nro | Atleta | Dt. Nasc | Classe | Clube | UF | 1 | 2 | 3 | 4 | Marca | R | ITC | IM | JSTF |
|-----|-----|--------------------------|------------|--------|-------|----|------|-------|-------|-------|-------|---|---------|----|------|
| 1 | 228 | LUIS ANTONIO DE OLIVEIRA | 04/03/2009 | F56 | MS | MS | 9.64 | 10.42 | 11.55 | 12.22 | 12.22 | | 125.462 | - | |
| 2 | 39 | DIOGO OLIVEIRA SOUZA | 11/11/2008 | F56 | DF | DF | 9.94 | 10.94 | 10.25 | 11.48 | 11.48 | | 117.864 | - | |





01 de Set de 2023 17:03

PARALIMPÍADAS ESCOLARES REGIONAL BRASÍLIA 2023

Período do Evento: de 29/08/2023 à 02/09/2023

L. DE DISCO - MASCULINO - F57 - SUB16 - RESULTADO OFICIAL - 01/09/2023 08:00

Temperatura: 23.5° / 26.4°

Umidade: 65 a 53

| Abrangência | Recorde | Classe | SDMS | Atleta | Local | Data |
|-----------------|---------|--------|------|--------------------------------|-----------|------------|
| RECORDE ESCOLAR | 11.8 | F57 | | ALEXANDRE AZEVEDO DANTAS FILHO | SÃO PAULO | 18/11/2018 |

| Pos | Nro | Atleta | Dt. Nasc | Classe | Clube | UF | 1 | 2 | 3 | 4 | Marca | R | ITC | IM | JSTF |
|-----|-----|-----------------------------|------------|--------|-------|----|-------|-------|-------|-------|-------|----|---------|----|------|
| 1 | 163 | PEDRO HENRIQUE SOUSA SANTOS | 04/10/2008 | F57 | MG | MG | 15.61 | 16.36 | 13.04 | 14.52 | 16.36 | RE | 277.288 | - | |
| 2 | 177 | TIAGO TOMÉ DE OLIVEIRA | 26/01/2009 | F57 | MG | MG | x | 13.82 | 14.95 | 15.56 | 15.56 | | 263.728 | - | |
| 3 | 159 | PATRICK CAUÃ FERREIRA CRUZ | 21/08/2008 | F57 | MG | MG | 10.55 | 11.02 | 10.72 | 10.53 | 11.02 | | 186.779 | - | |



01 de Set de 2023 17:03

PARALIMPÍADAS ESCOLARES REGIONAL BRASÍLIA 2023

Período do Evento: de 29/08/2023 à 02/09/2023

L. DE DISCO - MASCULINO - F57 - SUB18 - RESULTADO OFICIAL - 01/09/2023 09:30

Temperatura: 25° / 25°

Umidade: 59 a 59

| Abrangência | Recorde | Classe | SDMS | Atleta | Local | Data |
|-----------------|---------|--------|------|--------------------|-----------|------------|
| RECORDE ESCOLAR | 23.92 | F57 | | IGOR DIEGO TAMASIA | SÃO PAULO | 18/11/2018 |

| Pos | Nro | Atleta | Dt. Nasc | Classe | Clube | UF | 1 | 2 | 3 | 4 | Marca | R | ITC | IM | JSTF |
|-----|-----|---------------------|------------|--------|-------|----|---|-------|-------|-------|-------|---|---------|----|------|
| 1 | 120 | HIAGO SILVA PEREIRA | 28/07/2006 | F57 | MG | MG | x | 19.91 | 18.71 | 20.63 | 20.63 | | 172.491 | - | |





01 de Set de 2023 17:03

PARALIMPÍADAS ESCOLARES REGIONAL BRASÍLIA 2023

Período do Evento: de 29/08/2023 à 02/09/2023

L. DE PELOTA - FEMININO - F11 - SUB14 - RESULTADO OFICIAL - 01/09/2023 08:00

Temperatura: 19° / 19°

Umidade: 83 a 83

| Abrangência | Recorde | Classe | SDMS | Atleta | Local | Data |
|-----------------|---------|--------|------|--------------------------|-------|------------|
| RECORDE ESCOLAR | 11.95 | F11 | | AGATHA DOS SANTOS ARAUJO | BELÉM | 10/08/2023 |

| Pos | Nro | Atleta | Dt. Nasc | Classe | Clube | UF | 1 | 2 | 3 | 4 | Marca | R | ITC | IM | JSTF |
|-----|-----|--|------------|--------|-------|----|------|------|------|------|-------|---|--------|----|------|
| 1 | 122 | ISADORA VITÓRIA SEBASTIANA ROSA FERREIRA | 20/03/2011 | F11 | MG | MG | 2.07 | 2.64 | 4.18 | 4.63 | 4.63 | | 89.728 | - | |
| 2 | 148 | MARIA EDUARDA DO CARMO DE SOUZA | 18/04/2011 | F11 | MG | MG | 3.55 | 2.31 | 3.65 | 2.78 | 3.65 | | 70.736 | - | |





01 de Set de 2023 17:03

PARALIMPÍADAS ESCOLARES REGIONAL BRASÍLIA 2023

Período do Evento: de 29/08/2023 à 02/09/2023

L. DE PELOTA - FEMININO - F12 - SUB14 - RESULTADO OFICIAL - 01/09/2023 08:00

Temperatura: 19° / 19°

Umidade: 83 a 83

| Abrangência | Recorde | Classe | SDMS | Atleta | Local | Data |
|-----------------|---------|--------|------|-------------------------|-----------|------------|
| RECORDE ESCOLAR | 22.31 | F12 | | GRAZIELE MENDES MARQUES | SÃO PAULO | 26/11/2021 |

| Pos | Nro | Atleta | Dt. Nasc | Classe | Clube | UF | 1 | 2 | 3 | 4 | Marca | R | ITC | IM | JSTF |
|-----|-----|-----------------------|------------|--------|-------|----|------|------|------|------|-------|---|--------|----|------|
| 1 | 76 | JHENNIFER ALVES SILVA | 30/12/2011 | F12 | GO | GO | 7.15 | 7.67 | 8.60 | 8.73 | 8.73 | | 78.225 | - | |





01 de Set de 2023 17:03

PARALIMPÍADAS ESCOLARES REGIONAL BRASÍLIA 2023

Período do Evento: de 29/08/2023 à 02/09/2023

L. DE PELOTA - FEMININO - F21 - SUB14 - RESULTADO OFICIAL - 01/09/2023 08:00

Temperatura: 19° / 19°

Umidade: 83 a 83

| Pos | Nro | Atleta | Dt. Nasc | Classe | Clube | UF | 1 | 2 | 3 | 4 | Marca | R | ITC | IM | JSTF |
|-----|-----|---------------------------------|------------|--------|-------|----|------|------|------|------|-------|---|-------|----|------|
| 1 | 147 | MARIA EDUARDA ALMEIDA FERNANDES | 15/05/2010 | F21 | MG | MG | 5.59 | 4.39 | 3.33 | 5.38 | 5.59 | | 0.000 | - | |





01 de Set de 2023 17:03

PARALIMPÍADAS ESCOLARES REGIONAL BRASÍLIA 2023

Período do Evento: de 29/08/2023 à 02/09/2023

L. DE PELOTA - FEMININO - F33 - SUB14 - RESULTADO OFICIAL - 01/09/2023 16:00

Temperatura: 24° / 24°

Umidade: 73 a 73

| Abrangência | Recorde | Classe | SDMS | Atleta | Local | Data |
|-----------------|---------|--------|------|----------------------------------|-----------|------------|
| RECORDE ESCOLAR | 7.49 | F33 | | SOPHIA DE FRANÇA PAUL DOS SANTOS | SÃO PAULO | 18/11/2019 |

| Pos | Nro | Atleta | Dt. Nasc | Classe | Clube | UF | 1 | 2 | 3 | 4 | Marca | R | ITC | IM | JSTF |
|-----|-----|--------------------------------|------------|--------|-------|----|------|------|------|------|-------|---|---------|----|------|
| 1 | 137 | KEMILY VITÓRIA DA SILVA SANTOS | 04/09/2010 | F33 | MG | MG | 6.22 | 6.17 | 7.25 | 7.48 | 7.48 | | 199.466 | - | |
| 2 | 305 | KAMILA EVILY BRITO DA SILVA | 26/11/2010 | F33 | RR | RR | 3.92 | 4.53 | 4.66 | 3.85 | 4.66 | | 124.266 | - | |





01 de Set de 2023 17:03

PARALIMPÍADAS ESCOLARES REGIONAL BRASÍLIA 2023

Período do Evento: de 29/08/2023 à 02/09/2023

L. DE PELOTA - FEMININO - F34 - SUB14 - RESULTADO OFICIAL - 01/09/2023 16:00

Temperatura: 32.2° / 31.2°

Umidade: 35 a 35

| Abrangência | Recorde | Classe | SDMS | Atleta | Local | Data |
|-----------------|---------|--------|------|-------------------------------|-----------|------------|
| RECORDE ESCOLAR | 11.21 | F34 | | AYLLA VITORIA MENEZES DE LIMA | SÃO PAULO | 25/11/2022 |

| Pos | Nro | Atleta | Dt. Nasc | Classe | Clube | UF | 1 | 2 | 3 | 4 | Marca | R | ITC | IM | JSTF |
|-----|-----|------------------------------|------------|--------|-------|----|------|------|------|------|-------|---|---------|----|------|
| 1 | 40 | ELIZABETE DA SILVA RODRIGUES | 05/05/2010 | F34 | DF | DF | 5.91 | 7.42 | 6.64 | 6.06 | 7.42 | | 132.263 | - | |
| 2 | 290 | MIKAELY DE SOUZA SANTOS | 22/12/2010 | F34 | RO | RO | x | 5.30 | 5.62 | 5.75 | 5.75 | | 102.495 | - | |



L. DE PELOTA - FEMININO - F35 - SUB14 - RESULTADO OFICIAL - 01/09/2023 08:00

Temperatura: 19° / 19°

Umidade: 83 a 83

| Abrangência | Recorde | Classe | SDMS | Atleta | Local | Data |
|-----------------|---------|--------|------|------------------------|-------|------------|
| RECORDE ESCOLAR | 16.76 | F35 | | JAQUELINE CANTÃO SOUZA | BELÉM | 10/08/2023 |

| Pos | Nro | Atleta | Dt. Nasc | Classe | Clube | UF | 1 | 2 | 3 | 4 | Marca | R | ITC | IM | JSTF |
|-----|-----|----------------------------|------------|--------|-------|----|-------|-------|-------|-------|-------|---|---------|----|------|
| 1 | 323 | EVELYN DE SOUSA ALVES | 05/02/2010 | F35 | TO | TO | 15.57 | 16.18 | 14.97 | 15.79 | 16.18 | | 239.349 | - | |
| 2 | 34 | ANA BEATRIZ NUNES DE SOUZA | 24/03/2011 | F35 | DF | DF | 6.50 | 7.71 | 5.54 | 4.02 | 7.71 | | 114.053 | - | |



01 de Set de 2023 17:03

PARALIMPÍADAS ESCOLARES REGIONAL BRASÍLIA 2023

Período do Evento: de 29/08/2023 à 02/09/2023

L. DE PELOTA - FEMININO - F36 - SUB14 - RESULTADO OFICIAL - 01/09/2023 08:00

Temperatura: 19° / 19°

Umidade: 83 a 83

| Abrangência | Recorde | Classe | SDMS | Atleta | Local | Data |
|-----------------|---------|--------|------|---------------------|-----------|------------|
| RECORDE ESCOLAR | 10.3 | F36 | | ALLANE GOMES SABINO | SÃO PAULO | 18/11/2018 |

| Pos | Nro | Atleta | Dt. Nasc | Classe | Clube | UF | 1 | 2 | 3 | 4 | Marca | R | ITC | IM | JSTF |
|-----|-----|-----------------------------|------------|--------|-------|----|------|------|------|------|-------|---|---------|----|------|
| 1 | 322 | EVELLY VITÓRIA RIBEIRO | 23/06/2011 | F36 | TO | TO | 7.83 | 7.83 | 7.49 | 8.51 | 8.51 | | 165.242 | - | |
| 2 | 298 | VITÓRYA WELLEN SILVA XAVIER | 27/06/2010 | F36 | RO | RO | 6.56 | 7.37 | 6.27 | 6.99 | 7.37 | | 143.106 | - | |
| 3 | 64 | ANA LUIZA SOARES LOPES | 20/11/2012 | F36 | GO | GO | 2.93 | 3.06 | 3.81 | 3.41 | 3.81 | | 73.980 | - | |



01 de Set de 2023 17:03

PARALIMPÍADAS ESCOLARES REGIONAL BRASÍLIA 2023

Período do Evento: de 29/08/2023 à 02/09/2023

L. DE PELOTA - FEMININO - F37 - SUB14 - RESULTADO OFICIAL - 01/09/2023 15:30

Temperatura: 28° / 28°

Umidade: 30 a 30

| Abrangência | Recorde | Classe | SDMS | Atleta | Local | Data |
|-----------------|---------|--------|------|----------------------|-----------|------------|
| RECORDE ESCOLAR | 26.2 | F37 | | VITÓRIA SOUZA FRANCO | SÃO PAULO | 18/11/2019 |

| Pos | Nro | Atleta | Dt. Nasc | Classe | Clube | UF | 1 | 2 | 3 | 4 | Marca | R | ITC | IM | JSTF |
|-----|-----|------------------------------|------------|--------|-------|----|-------|-------|-------|-------|-------|---|---------|----|------|
| 1 | 318 | DEIZA FRANÇA DO NASCIMENTO | 17/11/2011 | F37 | TO | TO | 13.71 | 14.65 | 15.62 | 15.55 | 15.62 | | 119.236 | - | |
| 2 | 60 | YUKARI KAMILLY CLEMENTE MORI | 21/01/2012 | F37 | DF | DF | 11.04 | 8.15 | 5.91 | 12.96 | 12.96 | | 98.931 | - | |





01 de Set de 2023 17:03

PARALIMPÍADAS ESCOLARES REGIONAL BRASÍLIA 2023

Período do Evento: de 29/08/2023 à 02/09/2023

L. DE PELOTA - FEMININO - F40 - SUB14 - RESULTADO OFICIAL - 01/09/2023 15:30

Temperatura: 29° / 29°

Umidade: 43 a 43

| Abrangência | Recorde | Classe | SDMS | Atleta | Local | Data |
|-----------------|---------|--------|------|--------------------------------|-----------|------------|
| RECORDE ESCOLAR | 19.1 | F40 | | MARIA ISABEL AUGUSTO DE MORAES | SÃO PAULO | 25/11/2022 |

| Pos | Nro | Atleta | Dt. Nasc | Classe | Clube | UF | 1 | 2 | 3 | 4 | Marca | R | ITC | IM | JSTF |
|-----|-----|------------------------------------|------------|--------|-------|----|------|-------|-------|------|-------|---|---------|----|------|
| 1 | 212 | JÉSSICA VITÓRIA SAMUDIO DOS SANTOS | 08/04/2011 | F40 | MS | MS | 9.27 | 10.79 | 10.73 | 9.60 | 10.79 | | 112.984 | - | |
| 2 | 248 | BRUNA ISABELLY DE MOURA | 26/09/2012 | F40 | MT | MT | 7.25 | 6.02 | 5.92 | 6.63 | 7.25 | | 75.916 | - | |





01 de Set de 2023 17:03

PARALIMPÍADAS ESCOLARES REGIONAL BRASÍLIA 2023

Período do Evento: de 29/08/2023 à 02/09/2023

L. DE PELOTA - FEMININO - F44 - SUB14 - RESULTADO OFICIAL - 01/09/2023 15:30

Temperatura: 34.7° / 32.4°

Umidade: 30 a 33

| Abrangência | Recorde | Classe | SDMS | Atleta | Local | Data |
|-----------------|---------|--------|------|--------------------------|-----------|------------|
| RECORDE ESCOLAR | 26.39 | F44 | | ANA ESTHER SOUSA DA CRUZ | SÃO PAULO | 25/11/2022 |

| Pos | Nro | Atleta | Dt. Nasc | Classe | Clube | UF | 1 | 2 | 3 | 4 | Marca | R | ITC | IM | JSTF |
|-----|-----|-------------------------------|------------|--------|-------|----|-------|-------|-------|-------|-------|---|--------|----|------|
| 1 | 260 | RAFAELA NANTES DA SILVA VIOLA | 04/01/2010 | F44 | MT | MT | 11.56 | 10.33 | 10.87 | 12.09 | 12.09 | | 91.590 | - | |





01 de Set de 2023 17:03

PARALIMPÍADAS ESCOLARES REGIONAL BRASÍLIA 2023

Período do Evento: de 29/08/2023 à 02/09/2023

L. DE PELOTA - FEMININO - F55 - SUB14 - RESULTADO OFICIAL - 01/09/2023 16:00

Temperatura: 34° / 34°

Umidade: 25 a 25

| Pos | Nro | Atleta | Dt. Nasc | Classe | Clube | UF | 1 | 2 | 3 | 4 | Marca | R | ITC | IM | JSTF |
|-----|-----|-------------------------------|------------|--------|-------|----|------|------|------|------|-------|---|--------|----|------|
| 1 | 306 | MARIA CECÍLIA IZÍDIO DA SILVA | 05/06/2012 | F55 | RR | RR | 5.15 | 4.76 | 4.42 | 5.48 | 5.48 | | 52.190 | - | |





01 de Set de 2023 17:03

PARALIMPÍADAS ESCOLARES REGIONAL BRASÍLIA 2023

Período do Evento: de 29/08/2023 à 02/09/2023

L. DE PELOTA - FEMININO - F63 - SUB14 - RESULTADO OFICIAL - 01/09/2023 15:30

Temperatura: 34.7° / 32.4°

Umidade: 30 a 33

| Pos | Nro | Atleta | Dt. Nasc | Classe | Clube | UF | 1 | 2 | 3 | 4 | Marca | R | ITC | IM | JSTF |
|-----|-----|-------------------------------|------------|--------|-------|----|-------|-------|-------|-------|-------|---|-------|----|------|
| 1 | 141 | LETICIA DAVINY SOUZA DO CARMO | 13/05/2011 | F63 | MG | MG | 13.99 | 14.21 | 15.54 | 16.41 | 16.41 | | 0.000 | - | |



01 de Set de 2023 17:03

PARALIMPÍADAS ESCOLARES REGIONAL BRASÍLIA 2023

Período do Evento: de 29/08/2023 à 02/09/2023

L. DE PELOTA - MASCULINO - F11 - SUB14 - RESULTADO OFICIAL - 01/09/2023 09:00

Temperatura: 33° / 33°

Umidade: 43 a 43

| Abrangência | Recorde | Classe | SDMS | Atleta | Local | Data |
|-----------------|---------|--------|------|------------------------------|-----------|------------|
| RECORDE ESCOLAR | 25.73 | F11 | | GUSTAVO DA SILVA DE OLIVEIRA | SÃO PAULO | 18/11/2019 |

| Pos | Nro | Atleta | Dt. Nasc | Classe | Clube | UF | 1 | 2 | 3 | 4 | Marca | R | ITC | IM | JSTF |
|-----|-----|----------------------------------|------------|--------|-------|----|------|-------|-------|------|-------|---|--------|----|------|
| 1 | 28 | DAVY DE JESUS SANTOS | 02/04/2012 | F11 | BA | BA | 7.25 | 11.46 | 10.78 | 7.80 | 11.46 | | 89.044 | - | |
| 2 | 114 | ERICK EMMANUEL CANDIDO | 28/06/2011 | F11 | MG | MG | 9.70 | 9.19 | 8.51 | 9.21 | 9.70 | | 75.369 | - | |
| 3 | 196 | CARLOS EDUARDO ARAUJO DOS SANTOS | 31/01/2011 | F11 | MS | MS | 7.38 | 9.04 | 6.98 | x | 9.04 | | 70.240 | - | |
| - | 61 | ALEX SOUSA | 14/08/2010 | F11 | GO | GO | | | | | DNS | | | - | |



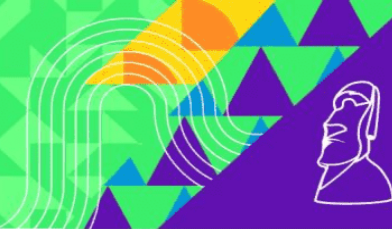

01 de Set de 2023 17:03

PARALIMPÍADAS ESCOLARES REGIONAL BRASÍLIA 2023

Período do Evento: de 29/08/2023 à 02/09/2023

L. DE PELOTA - MASCULINO - F12 - SUB14 - RESULTADO OFICIAL - 01/09/2023 09:00

Temperatura: 33.4° / 33.4°

Umidade: 42 a 42

| Abrangência | Recorde | Classe | SDMS | Atleta | Local | Data |
|-----------------|---------|--------|------|-----------------------|-----------|------------|
| RECORDE ESCOLAR | 21.09 | F12 | | GUSTAVO VOLF CALHEIRO | SÃO PAULO | 18/11/2019 |

| Pos | Nro | Atleta | Dt. Nasc | Classe | Clube | UF | 1 | 2 | 3 | 4 | Marca | R | ITC | IM | JSTF |
|-----|-----|------------------------------|------------|--------|-------|----|-------|-------|-------|-------|-------|---|---------|----|------|
| 1 | 328 | HUMBERTO GABRIEL SOUSA NUNES | 17/09/2010 | F12 | TO | TO | 14.90 | 15.94 | 19.75 | 15.42 | 19.75 | | 187.203 | - | |





01 de Set de 2023 17:03

PARALIMPÍADAS ESCOLARES REGIONAL BRASÍLIA 2023

Período do Evento: de 29/08/2023 à 02/09/2023

L. DE PELOTA - MASCULINO - F13 - SUB14 - RESULTADO OFICIAL - 01/09/2023 09:00

Temperatura: 33.5° / 33.5°

Umidade: 41 a 42

| Abrangência | Recorde | Classe | SDMS | Atleta | Local | Data |
|-----------------|---------|--------|------|------------------|-----------|------------|
| RECORDE ESCOLAR | 16.45 | F13 | | JONATHAN ANTUNES | SÃO PAULO | 18/11/2019 |

| Pos | Nro | Atleta | Dt. Nasc | Classe | Clube | UF | 1 | 2 | 3 | 4 | Marca | R | ITC | IM | JSTF |
|-----|-----|------------------------------|------------|--------|-------|----|-------|-------|---|-------|-------|----|---------|----|------|
| 1 | 133 | JOHN KENNEDY SOARES DE SOUZA | 03/12/2010 | F13 | MG | MG | 15.93 | 14.17 | x | 21.40 | 21.40 | RE | 260.024 | - | |





01 de Set de 2023 17:04

PARALIMPÍADAS ESCOLARES REGIONAL BRASÍLIA 2023

Período do Evento: de 29/08/2023 à 02/09/2023

L. DE PELOTA - MASCULINO - F21 - SUB14 - RESULTADO OFICIAL - 01/09/2023 09:00

Temperatura: 33.7° / 33.7°

Umidade: 41 a 41

| Pos | Nro | Atleta | Dt. Nasc | Classe | Clube | UF | 1 | 2 | 3 | 4 | Marca | R | ITC | IM | JSTF |
|-----|-----|--|------------|--------|-------|----|-------|-------|-------|-------|-------|---|-------|----|------|
| 1 | 336 | MARCOS PAULO MARTINS CARVALHO RIBEIRO | 21/03/2012 | F21 | TO | TO | 12.05 | 14.45 | 12.79 | 13.82 | 14.45 | | 0.000 | - | |
| - | 72 | GABRIEL HENRIQUE DE JESUS | 07/09/2010 | F21 | GO | GO | | | | | DNS | | | - | |





01 de Set de 2023 17:04

PARALIMPÍADAS ESCOLARES REGIONAL BRASÍLIA 2023

Período do Evento: de 29/08/2023 à 02/09/2023

L. DE PELOTA - MASCULINO - F34 - SUB14 - RESULTADO OFICIAL - 01/09/2023 15:00

Temperatura: 40.4° / 38.9°

Umidade: 22 a 24

| Abrangência | Recorde | Classe | SDMS | Atleta | Local | Data |
|-----------------|---------|--------|------|---------------------|-----------|------------|
| RECORDE ESCOLAR | 12.15 | F34 | | RYAN CAMPOS SARAIVA | SÃO PAULO | 18/11/2019 |

| Pos | Nro | Atleta | Dt. Nasc | Classe | Clube | UF | 1 | 2 | 3 | 4 | Marca | R | ITC | IM | JSTF |
|-----|-----|------------------------|------------|--------|-------|----|------|------|------|------|-------|---|---------|----|------|
| 1 | 144 | LUIZ OTÁVIO DE ALMEIDA | 23/05/2011 | F34 | MG | MG | 6.00 | 7.71 | 7.40 | 5.70 | 7.71 | | 126.809 | - | |

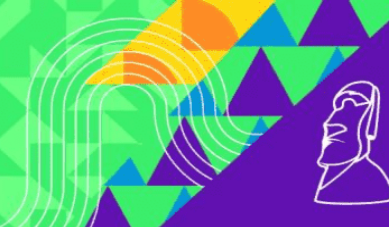

01 de Set de 2023 17:04

PARALIMPÍADAS ESCOLARES REGIONAL BRASÍLIA 2023

Período do Evento: de 29/08/2023 à 02/09/2023

L. DE PELOTA - MASCULINO - F35 - SUB14 - RESULTADO OFICIAL - 01/09/2023 09:00

Temperatura: 33.4° / 33.4°

Umidade: 42 a 42

| Abrangência | Recorde | Classe | SDMS | Atleta | Local | Data |
|-----------------|---------|--------|------|-------------------------------------|-----------|------------|
| RECORDE ESCOLAR | 30.79 | F35 | | GABRIEL APARECIDO VIDICA DE CAMARGO | SÃO PAULO | 23/11/2022 |

| Pos | Nro | Atleta | Dt. Nasc | Classe | Clube | UF | 1 | 2 | 3 | 4 | Marca | R | ITC | IM | JSTF |
|-----|-----|------------------------------|------------|--------|-------|----|-------|-------|-------|-------|-------|---|---------|----|------|
| 1 | 319 | EDIVAN SOUSA PINHEIRO | 11/07/2012 | F35 | TO | TO | 20.25 | 21.00 | 20.36 | 19.62 | 21.00 | | 136.363 | - | |
| 2 | 101 | ARTUR MOREIRA SOARES CURY | 27/08/2010 | F35 | MG | MG | x | 15.68 | 17.70 | 15.63 | 17.70 | | 114.935 | - | |
| 3 | 53 | RYAN DEYVITH PEREIRA SOARES | 30/03/2012 | F35 | DF | DF | 7.28 | 11.25 | 10.43 | 14.97 | 14.97 | | 97.207 | - | |
| 4 | 294 | RENAN BELTRÃO GONÇALVES | 05/04/2010 | F35 | RO | RO | 12.28 | 12.74 | 13.29 | 14.51 | 14.51 | | 94.220 | - | |
| 5 | 5 | VITOR HUGO SOUZA DE OLIVEIRA | 16/01/2011 | F35 | AC | AC | 12.77 | 13.14 | 13.18 | 12.32 | 13.18 | | 85.584 | - | |
| 6 | 59 | YARLE FELIX DA SILVA | 27/05/2011 | F35 | DF | DF | 8.62 | 10.16 | 8.83 | 9.08 | 10.16 | | 65.974 | - | |
| 7 | 309 | ALDAIRES FILHO SOUSA BORGES | 06/10/2012 | F35 | TO | TO | 7.47 | 8.39 | 6.51 | x | 8.39 | | 54.480 | - | |

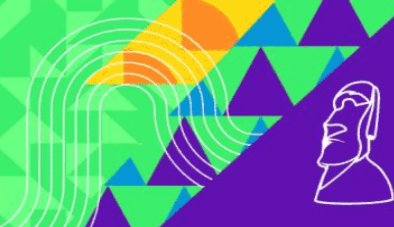

01 de Set de 2023 17:04

PARALIMPÍADAS ESCOLARES REGIONAL BRASÍLIA 2023

Período do Evento: de 29/08/2023 à 02/09/2023

L. DE PELOTA - MASCULINO - F37 - SUB14 - RESULTADO OFICIAL - 01/09/2023 10:30

Temperatura: 28.3° / 27.9°

Umidade: 48 a 53

| Abrangência | Recorde | Classe | SDMS | Atleta | Local | Data |
|-----------------|---------|--------|------|-----------------------------|----------|------------|
| RECORDE ESCOLAR | 35.09 | F37 | | JOSE CARLOS PIKANÇO CORREIA | BRASÍLIA | 10/08/2022 |

| Pos | Nro | Atleta | Dt. Nasc | Classe | Clube | UF | 1 | 2 | 3 | 4 | Marca | R | ITC | IM | JSTF |
|-----|-----|------------------------------------|------------|--------|-------|----|-------|-------|-------|-------|-------|---|---------|----|------|
| 1 | 285 | KAWAN JOSE DE GODOI SOUZA | 17/09/2010 | F37 | RO | RO | 27.02 | 25.82 | 28.55 | 24.78 | 28.55 | | 162.678 | - | |
| 2 | 308 | ABNER RIBEIRO ANDRADE | 22/03/2011 | F37 | TO | TO | 16.41 | 18.21 | 19.96 | x | 19.96 | | 113.732 | - | |
| 3 | 326 | HEITOR SANTANA DE SÁ | 01/11/2012 | F37 | TO | TO | 12.45 | 16.62 | 13.44 | x | 16.62 | | 94.700 | - | |
| 4 | 161 | PEDRO HENRIQUE DE OLIVEIRA | 05/08/2012 | F37 | MG | MG | 11.39 | 10.65 | 9.87 | 9.97 | 11.39 | | 64.900 | - | |
| 5 | 42 | FELIPE SILVA CASTRO | 25/11/2010 | F37 | DF | DF | 9.56 | 9.05 | 10.27 | 8.84 | 10.27 | | 58.518 | - | |
| 6 | 87 | MIGUEL RICKELMY CHAVES DE CARVALHO | 27/02/2010 | F37 | GO | GO | 5.70 | 8.35 | 7.84 | 9.07 | 9.07 | | 51.680 | - | |
| 7 | 47 | JOSUÉ CARVALHO VIANA | 04/01/2011 | F37 | DF | DF | 8.55 | 5.86 | 7.61 | 5.68 | 8.55 | | 48.717 | - | |





01 de Set de 2023 17:04

PARALIMPÍADAS ESCOLARES REGIONAL BRASÍLIA 2023

Período do Evento: de 29/08/2023 à 02/09/2023

L. DE PELOTA - MASCULINO - F40 - SUB14 - RESULTADO OFICIAL - 01/09/2023 10:30

Temperatura: 28.2° / 27.9°

Umidade: 49 a 52

| Abrangência | Recorde | Classe | SDMS | Atleta | Local | Data |
|-----------------|---------|--------|------|---------------------|-----------|------------|
| RECORDE ESCOLAR | 26.1 | F40 | | ALAN CESAR DE SOUSA | SÃO PAULO | 18/11/2018 |

| Pos | Nro | Atleta | Dt. Nasc | Classe | Clube | UF | 1 | 2 | 3 | 4 | Marca | R | ITC | IM | JSTF |
|-----|-----|---|------------|--------|-------|----|-------|-------|-------|-------|-------|---|---------|----|------|
| 1 | 164 | PIETRO RITHIELLY PEREIRA DA SILVA CUNHA | 22/03/2010 | F40 | MG | MG | 17.62 | 17.90 | 16.72 | 17.84 | 17.90 | | 137.164 | - | |
| 2 | 243 | ABRAÃO SIQUEIRA LIMA | 15/12/2012 | F40 | MT | MT | 5.78 | 7.56 | 6.34 | 8.94 | 8.94 | | 68.505 | - | |





01 de Set de 2023 17:04

PARALIMPÍADAS ESCOLARES REGIONAL BRASÍLIA 2023

Período do Evento: de 29/08/2023 à 02/09/2023

L. DE PELOTA - MASCULINO - F46 - SUB14 - RESULTADO OFICIAL - 01/09/2023 10:30

Temperatura: 28° / 27.9°

Umidade: 50 a 52

| Abrangência | Recorde | Classe | SDMS | Atleta | Local | Data |
|-----------------|---------|--------|------|---------------------------------|-----------|------------|
| RECORDE ESCOLAR | 41.7 | F46 | | EDUARDO ALLAN MORAES DOS SANTOS | SÃO PAULO | 24/11/2021 |

| Pos | Nro | Atleta | Dt. Nasc | Classe | Clube | UF | 1 | 2 | 3 | 4 | Marca | R | ITC | IM | JSTF |
|-----|-----|------------------------------|------------|--------|-------|----|-------|-------|-------|-------|-------|---|---------|----|------|
| 1 | 179 | VICTOR CEZAR FONSECA CORREIA | 25/11/2010 | F46 | MG | MG | 21.90 | 23.72 | 20.73 | 22.72 | 23.72 | | 113.764 | - | |
| 2 | 162 | PEDRO HENRIQUE GOMES | 04/09/2011 | F46 | MG | MG | 20.42 | 22.90 | 22.51 | 23.62 | 23.62 | | 113.285 | - | |





01 de Set de 2023 17:04

PARALIMPÍADAS ESCOLARES REGIONAL BRASÍLIA 2023

Período do Evento: de 29/08/2023 à 02/09/2023

L. DE PELOTA - MASCULINO - F55 - SUB14 - RESULTADO OFICIAL - 01/09/2023 15:00

Temperatura: 38.9° / 33.4°

Umidade: 24 a 30

| Abrangência | Recorde | Classe | SDMS | Atleta | Local | Data |
|-----------------|---------|--------|------|-----------------------------|-------|------------|
| RECORDE ESCOLAR | 17.02 | F55 | | ROGÉRIO NASCIMENTO DE JESUS | BELÉM | 10/08/2023 |

| Pos | Nro | Atleta | Dt. Nasc | Classe | Clube | UF | 1 | 2 | 3 | 4 | Marca | R | ITC | IM | JSTF |
|-----|-----|-----------------------------|------------|--------|-------|----|-------|-------|-------|-------|-------|----|---------|----|------|
| 1 | 128 | JOÃO LUCAS CARVALHO MARTINS | 13/11/2011 | F55 | MG | MG | 17.01 | 20.33 | x | x | 20.33 | RE | 242.023 | - | |
| 2 | 71 | FRANCISCO GRABOSKI | 13/06/2010 | F55 | GO | GO | 15.71 | x | 15.41 | 16.51 | 16.51 | | 196.547 | - | |



L. DE PELOTA - MASCULINO - F56 - SUB14 - RESULTADO OFICIAL - 01/09/2023 15:00

Temperatura: 34.5° / 32.6°

Umidade: 31 a 32

| Abrangência | Recorde | Classe | SDMS | Atleta | Local | Data |
|-----------------|---------|--------|------|------------------------------|-----------|------------|
| RECORDE ESCOLAR | 27.82 | F56 | | ARTHUR JESUS DA SILVA VARGAS | SÃO PAULO | 18/11/2019 |

| Pos | Nro | Atleta | Dt. Nasc | Classe | Clube | UF | 1 | 2 | 3 | 4 | Marca | R | ITC | IM | JSTF |
|-----|-----|-----------------------------|------------|--------|-------|----|-------|-------|-------|-------|-------|---|---------|----|------|
| 1 | 256 | JOÃO MARCOS DA SILVA CAMPOS | 10/04/2012 | F56 | MT | MT | 16.35 | 17.59 | 16.03 | 15.73 | 17.59 | | 126.455 | - | |
| 2 | 123 | ISAQUE OLIVEIRA DOS SANTOS | 01/09/2011 | F56 | MG | MG | 11.64 | 11.36 | 13.63 | 11.93 | 13.63 | | 97.987 | - | |
| - | 69 | FELIPE GABRIEL MARQUES | 13/02/2010 | F56 | GO | GO | | | | | DNS | | | - | |



01 de Set de 2023 17:04

PARALIMPÍADAS ESCOLARES REGIONAL BRASÍLIA 2023

Período do Evento: de 29/08/2023 à 02/09/2023

L. DE PELOTA - MASCULINO - F57 - SUB14 - RESULTADO OFICIAL - 01/09/2023 15:00

Temperatura: 33° / 34.5°

Umidade: 31 a 31

| Pos | Nro | Atleta | Dt. Nasc | Classe | Clube | UF | 1 | 2 | 3 | 4 | Marca | R | ITC | IM | JSTF |
|-----|-----|---|------------|--------|-------|----|-------|---|-------|-------|-------|---|--------|----|------|
| 1 | 19 | MATEUS HENRIQUE MAIA ALENCAR ALENCAR | 23/12/2011 | F57 | AM | AM | 18.50 | x | 17.34 | 16.22 | 18.50 | | 62.925 | - | |



01 de Set de 2023 17:04

PARALIMPÍADAS ESCOLARES REGIONAL BRASÍLIA 2023

Período do Evento: de 29/08/2023 à 02/09/2023

S. DISTÂNCIA - FEMININO - T11 - SUB16 - RESULTADO OFICIAL - 31/08/2023 16:40

Temperatura: 22° / 22°

Umidade: 74 a 74

| Abrangência | Recorde | Classe | SDMS | Atleta | Local | Data |
|-----------------|---------|--------|------|---------------|-----------|------------|
| RECORDE ESCOLAR | 2.58 | T11 | | SUELEN AGUIAR | SÃO PAULO | 25/05/2023 |

| Pos | Nro | Atleta | Classe | Clube | UF | Dt Nasc | S1 | V1 | S2 | V2 | S3 | V3 | S4 | V4 | Melhor | VM | R | IM | ITC | JSTF |
|-----|-----|--------------------------|--------|-------|----|------------|----|-----|------|-----|------|-----|------|-----|--------|-----|---|----|---------|------|
| 1 | 99 | ANA ISABELLA COURA ROCHA | T11 | MG | MG | 18/09/2008 | x | 0.9 | 2.04 | 0.4 | 1.92 | 0.9 | 2.20 | 0.5 | 2.20 | 0.5 | | - | 213.592 | |



01 de Set de 2023 17:04

PARALIMPÍADAS ESCOLARES REGIONAL BRASÍLIA 2023

Período do Evento: de 29/08/2023 à 02/09/2023

S. DISTÂNCIA - FEMININO - T12 - SUB16 - RESULTADO OFICIAL - 31/08/2023 16:40

Temperatura: 22° / 22°

Umidade: 74 a 74

| Abrangência | Recorde | Classe | SDMS | Atleta | Local | Data |
|-----------------|---------|--------|------|-----------------------------------|-----------|------------|
| RECORDE ESCOLAR | 3.49 | T12 | | HÁVILLA VITÓRIA SOARES MARINHEIRO | SÃO PAULO | 18/11/2019 |

| Pos | Nro | Atleta | Classe | Clube | UF | Dt Nasc | S1 | V1 | S2 | V2 | S3 | V3 | S4 | V4 | Melhor | VM | R | IM | ITC | JSTF |
|-----|-----|--------------------------|--------|-------|----|------------|------|-----|------|-----|------|-----|------|-----|--------|-----|---|----|---------|------|
| 1 | 74 | GIOVANNA RICASTRE SANTOS | T12 | GO | GO | 13/07/2008 | 2.48 | 1.5 | 3.01 | 1.2 | 2.50 | 0.8 | 2.86 | 0.4 | 3.01 | 1.2 | | - | 172.000 | |



01 de Set de 2023 17:04

PARALIMPÍADAS ESCOLARES REGIONAL BRASÍLIA 2023

Período do Evento: de 29/08/2023 à 02/09/2023

S. DISTÂNCIA - FEMININO - T13 - SUB14 - RESULTADO OFICIAL - 31/08/2023 15:50

Temperatura: 22° / 22°
Umidade: 74 a 74

| Pos | Nro | Atleta | Classe | Clube | UF | Dt Nasc | S1 | V1 | S2 | V2 | S3 | V3 | S4 | V4 | Melhor | VM | R | IM | ITC | JSTF |
|-----|-----|-------------------------|--------|-------|----|------------|------|-----|------|-----|------|------|------|------|--------|-----|---|----|-------|------|
| 1 | 246 | ANA CLARA LIMA SIQUEIRA | T13 | MT | MT | 04/04/2012 | 2.54 | 0.5 | 2.39 | 0.7 | 2.37 | -0.9 | 2.38 | -0.7 | 2.54 | 0.5 | | - | 0.000 | |



01 de Set de 2023 17:04

PARALIMPÍADAS ESCOLARES REGIONAL BRASÍLIA 2023

Período do Evento: de 29/08/2023 à 02/09/2023

S. DISTÂNCIA - FEMININO - T13 - SUB16 - RESULTADO OFICIAL - 31/08/2023 16:40

Temperatura: 22° / 22°
Umidade: 74 a 74

| Pos | Nro | Atleta | Classe | Clube | UF | Dt Nasc | S1 | V1 | S2 | V2 | S3 | V3 | S4 | V4 | Melhor | VM | R | IM | ITC | JSTF |
|-----|-----|------------------------------|--------|-------|----|------------|------|-----|------|-----|------|-----|------|-----|--------|-----|---|----|---------|------|
| 1 | 149 | MARIA EDUARDA FRANKLIN SILVA | T13 | MG | MG | 24/06/2009 | 1.68 | 1.0 | 2.51 | 0.8 | 2.60 | 0.4 | 2.48 | 0.6 | 2.60 | 0.4 | | - | 101.960 | |



S. DISTÂNCIA - FEMININO - T20 - SUB14 - RESULTADO OFICIAL - 31/08/2023 15:50

Temperatura: 29° / 29°
Umidade: 38 a 37

| Abrangência | Recorde | Classe | SDMS | Atleta | Local | Data |
|-----------------|---------|--------|------|-------------------------|-----------|------------|
| RECORDE ESCOLAR | 4.03 | T20 | | LUANA DOS SANTOS GUEDES | SÃO PAULO | 18/11/2018 |

| Pos | Nro | Atleta | Classe | Clube | UF | Dt Nasc | S1 | V1 | S2 | V2 | S3 | V3 | S4 | V4 | Melhor | VM | R | IM | ITC | JSTF |
|-----|-----|------------------------------------|--------|-------|----|------------|------|------|------|------|------|-----|------|------|--------|------|---|----|---------|------|
| 1 | 121 | ISABELA ESTEFANNY FERREIRA BATISTA | T20 | MG | MG | 10/01/2011 | 3.89 | -0.8 | 3.91 | 0.0 | 3.97 | 0.7 | 3.97 | 0.7 | 3.97 | 0.7 | | - | 196.534 | |
| 2 | 108 | DÉBORA BATISTA DA SILVA SANTOS | T20 | MG | MG | 23/04/2010 | 3.58 | -0.5 | 3.42 | 0.3 | 3.48 | 0.6 | 3.50 | -0.3 | 3.58 | -0.5 | | - | 177.227 | |
| 3 | 312 | ANA CAROLINE ALVES PINTO | T20 | TO | TO | 18/01/2011 | 2.48 | 0.9 | 3.48 | 0.1 | 2.44 | 0.3 | 2.55 | -0.1 | 3.48 | 0.1 | | - | 172.277 | |
| 4 | 140 | KIARA SOUZA LIMA | T20 | MG | MG | 07/10/2010 | 3.24 | -0.9 | 3.46 | -0.2 | 3.26 | 0.0 | 3.26 | -0.3 | 3.46 | -0.2 | | - | 171.287 | |
| 5 | 138 | KETLEEN MADEIRA VIEGA | T20 | MG | MG | 12/08/2010 | x | -0.3 | 3.18 | -0.1 | 3.43 | 0.1 | 3.34 | -0.9 | 3.43 | 0.1 | | - | 169.801 | |
| 6 | 300 | ANANDA VITÓRIA COSTA SILVA | T20 | RR | RR | 29/06/2011 | 3.36 | 0.4 | 3.04 | 0.1 | 3.19 | 0.3 | 3.11 | 0.8 | 3.36 | 0.4 | | - | 166.336 | |
| 7 | 347 | VITÓRIA CASTRO COSTA | T20 | TO | TO | 05/12/2010 | 3.25 | -0.4 | 3.21 | -0.2 | 2.98 | 0.0 | 2.90 | -0.7 | 3.25 | -0.4 | | - | 160.891 | |
| 8 | 231 | MARIA JULIA BENTO SOARES DE SOUZA | T20 | MS | MS | 26/01/2011 | 2.83 | 0.1 | 2.71 | 0.3 | 2.63 | 0.2 | 2.85 | -0.6 | 2.85 | -0.6 | | - | 141.089 | |
| 9 | 23 | SHAYLA WANESSA TELES SILVA | T20 | AM | AM | 14/03/2010 | 2.42 | 0.0 | 2.41 | 0.0 | 2.34 | 0.5 | 2.39 | -1.4 | 2.42 | 0.0 | | - | 119.801 | |
| 10 | 63 | ANA CLARA CAMPOS DA SILVA | T20 | GO | GO | 14/03/2012 | 2.25 | -0.6 | 2.18 | 0.1 | 2.31 | 0.5 | 2.39 | -0.9 | 2.39 | -0.9 | | - | 118.316 | |
| - | 222 | LAUANNY MARTINS DA SILVA | T20 | MS | MS | 27/12/2011 | | | | | | | | | JSTF | | | - | | |



01 de Set de 2023 17:04

PARALIMPÍADAS ESCOLARES REGIONAL BRASÍLIA 2023

Período do Evento: de 29/08/2023 à 02/09/2023

S. DISTÂNCIA - FEMININO - T20 - SUB16 - RESULTADO OFICIAL - 31/08/2023 16:40

Temperatura: 22° / 22°

Umidade: 74 a 74

| Abrangência | Recorde | Classe | SDMS | Atleta | Local | Data |
|-----------------|---------|--------|------|---------------------------------|-----------|------------|
| RECORDE ESCOLAR | 5.33 | T20 | | JARDÊNIA FELIX BARBOSA DA SILVA | SÃO PAULO | 18/11/2018 |

| Pos | Nro | Atleta | Classe | Clube | UF | Dt Nasc | S1 | V1 | S2 | V2 | S3 | V3 | S4 | V4 | Melhor | VM | R | IM | ITC | JSTF |
|-----|-----|-----------------------------|--------|-------|----|------------|------|-----|------|-----|------|-----|------|------|--------|-----|---|----|---------|------|
| 1 | 48 | JULIANA GOMES FERREIRA | T20 | DF | DF | 27/02/2008 | 2.68 | 0.8 | 2.77 | 0.5 | 2.64 | 0.5 | 2.63 | 0.1 | 2.77 | 0.5 | | - | 103.745 | |
| 2 | 313 | ANA CLARA CARDOSO RODRIGUES | T20 | TO | TO | 24/10/2009 | 2.57 | 0.8 | 2.27 | 0.6 | 2.18 | 0.7 | 2.24 | -0.1 | 2.57 | 0.8 | | - | 96.254 | |
| 3 | 198 | DANIELE DA SILVA SANTOS | T20 | MS | MS | 21/10/2008 | 2.11 | 0.7 | 2.02 | 0.5 | 1.88 | 0.7 | 2.05 | 0.1 | 2.11 | 0.7 | | - | 79.026 | |
| 4 | 86 | MICHELLY DA SILVA FREIRE | T20 | GO | GO | 25/06/2009 | x | 0.5 | 1.94 | 0.7 | 1.94 | 0.6 | 1.90 | 0.4 | 1.94 | 0.6 | | - | 72.659 | |
| 5 | 267 | CAUANE SAMIRES DE SOUSA | T20 | PI | PI | 02/12/2009 | 1.47 | 1.1 | 1.43 | 1.1 | 1.37 | 0.5 | 1.5 | 0.1 | 1.50 | 0.1 | | - | 56.179 | |
| - | 151 | MARINA ALVES DA SILVA | T20 | MG | MG | 12/11/2008 | | | | | | | | | DNS | | | - | | |

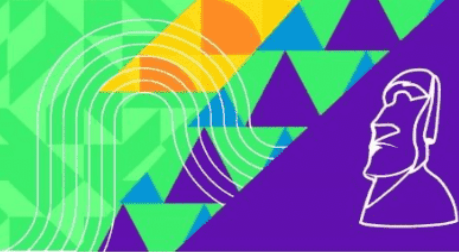

S. DISTÂNCIA - FEMININO - T20 - SUB18 - RESULTADO OFICIAL - 31/08/2023 15:50

Temperatura: 29° / 29°

Umidade: 38 a 37

| Abrangência | Recorde | Classe | SDMS | Atleta | Local | Data |
|-----------------|---------|--------|------|---------------------------------|-------|------------|
| RECORDE ESCOLAR | 4.86 | T20 | | ALANNY STHEFANY SANTOS DA SILVA | NATAL | 26/08/2022 |

| Pos | Nro | Atleta | Classe | Clube | UF | Dt Nasc | S1 | V1 | S2 | V2 | S3 | V3 | S4 | V4 | Melhor | VM | R | IM | ITC | JSTF |
|-----|-----|--------------------------------------|--------|-------|----|------------|------|------|------|------|------|------|------|------|--------|------|---|----|---------|------|
| 1 | 98 | ANA CLARA APARECIDA DE OLIVEIRA | T20 | MG | MG | 12/10/2006 | 3.47 | -0.9 | 3.75 | 0.3 | 3.60 | -0.1 | 3.20 | -0.3 | 3.75 | 0.3 | - | - | 154.320 | |
| 2 | 186 | ANA BEATRIZ MAGALHÃES DIAS | T20 | MS | MS | 02/10/2006 | 3.06 | 0.2 | 3.33 | -0.5 | 3.46 | -0.6 | 3.54 | -0.1 | 3.54 | -0.1 | - | - | 145.679 | |
| 3 | 30 | HELLEN DE SANTANA PRADO | T20 | BA | BA | 18/01/2007 | x | -0.6 | 2.89 | 0.3 | x | 0.2 | 3.15 | 0.4 | 3.15 | 0.4 | - | - | 129.629 | |
| 4 | 274 | JULIANA DOS SANTOS SOUSA GOMES SILVA | T20 | PI | PI | 04/05/2007 | 2.54 | -0.4 | 2.91 | -1.2 | 3.08 | 0.4 | 2.94 | -0.4 | 3.08 | 0.4 | - | - | 126.748 | |
| 5 | 345 | VITÓRIA ARAÚJO SANTOS | T20 | TO | TO | 15/11/2006 | 2.85 | -0.9 | 2.73 | -0.3 | 2.88 | -0.3 | 2.99 | -0.3 | 2.99 | -0.3 | - | - | 123.045 | |
| 6 | 314 | ANA VITÓRIA DA SILVA VENÂNCIO | T20 | TO | TO | 23/09/2006 | 2.48 | -0.9 | x | -0.7 | 2.46 | -0.4 | 1.60 | 0.1 | 2.48 | -0.9 | - | - | 102.057 | |
| 7 | 400 | SARAH EMELY DA SILVA SERRA | T20 | RO | RO | 04/08/2007 | x | 0.2 | 1.95 | -0.5 | 2.28 | -0.2 | 1.75 | -0.2 | 2.28 | -0.2 | - | - | 93.827 | |
| 8 | 244 | ALANA RAFAELA NUNES DA SILVA | T20 | MT | MT | 12/07/2006 | 1.79 | 0.1 | 1.87 | -0.9 | 1.96 | -0.3 | 2.17 | -0.1 | 2.17 | -0.1 | - | - | 89.300 | |
| - | 106 | DALILA NICÁCIO DA SILVA | T20 | MG | MG | 15/02/2007 | | | | | | | | | DNS | | | - | | |
| - | 197 | CIBELE SANTANA DIAS | T20 | MS | MS | 05/03/2006 | | | | | | | | | DNS | | | - | | |



01 de Set de 2023 17:04

PARALIMPÍADAS ESCOLARES REGIONAL BRASÍLIA 2023

Período do Evento: de 29/08/2023 à 02/09/2023

S. DISTÂNCIA - FEMININO - T21 - SUB14 - RESULTADO RETIFICADO - 31/08/2023 15:50

Temperatura: 22° / 22°

Umidade: 74 a 74

| Abrangência | Recorde | Classe | SDMS | Atleta | Local | Data |
|-----------------|---------|--------|------|-----------------------|-----------|------------|
| RECORDE ESCOLAR | 1.58 | T21 | | JULIA BRANDÃO DE LIMA | SÃO PAULO | 18/11/2019 |

| Pos | Nro | Atleta | Classe | Clube | UF | Dt Nasc | S1 | V1 | S2 | V2 | S3 | V3 | S4 | V4 | Melhor | VM | R | IM | ITC | JSTF |
|-----|-----|-----------------------------------|--------|-------|----|------------|------|-----|------|-----|------|------|------|------|--------|-----|----|----|---------|------|
| 1 | 289 | LUIZA GOMES SMANIOTTO | T21 | RO | RO | 09/03/2010 | 1.62 | 0.5 | 1.50 | 1.3 | 1.38 | -0.8 | 1.39 | -0.7 | 1.62 | 0.5 | RE | - | 205.063 | |
| 2 | 134 | JULIA EMANUELLY DE JESUS DA SILVA | T21 | MG | MG | 16/10/2010 | x | 0.5 | 0.89 | 1.0 | 1.01 | 0.0 | 0.74 | -0.6 | 1.01 | 0.0 | | - | 127.848 | |



01 de Set de 2023 17:04

PARALIMPÍADAS ESCOLARES REGIONAL BRASÍLIA 2023

Período do Evento: de 29/08/2023 à 02/09/2023

S. DISTÂNCIA - FEMININO - T21 - SUB16 - RESULTADO OFICIAL - 31/08/2023 16:40

Temperatura: 22° / 22°

Umidade: 74 a 74

| Abrangência | Recorde | Classe | SDMS | Atleta | Local | Data |
|-----------------|---------|--------|------|-----------------------|-----------|------------|
| RECORDE ESCOLAR | 2.44 | T21 | | JULIA BRANDÃO DE LIMA | SÃO PAULO | 25/11/2022 |

| Pos | Nro | Atleta | Classe | Clube | UF | Dt Nasc | S1 | V1 | S2 | V2 | S3 | V3 | S4 | V4 | Melhor | VM | R | IM | ITC | JSTF |
|-----|-----|---------------------------|--------|-------|----|------------|------|-----|------|-----|------|-----|------|-----|--------|-----|---|----|---------|------|
| 1 | 187 | ANA CLARA FELIPE OLIVEIRA | T21 | MS | MS | 23/07/2008 | 1.63 | 0.7 | 1.58 | 1.5 | 1.52 | 0.4 | 1.68 | 0.6 | 1.68 | 0.6 | | - | 137.704 | |
| 2 | 84 | MARIA CLARA SANTOS ROSSI | T21 | GO | GO | 15/07/2008 | 0.91 | 1.0 | 0.91 | 0.8 | x | 0.8 | 0.83 | 0.8 | 0.91 | 0.8 | | - | 74.590 | |



01 de Set de 2023 17:04

PARALIMPÍADAS ESCOLARES REGIONAL BRASÍLIA 2023

Período do Evento: de 29/08/2023 à 02/09/2023

S. DISTÂNCIA - FEMININO - T21 - SUB18 - RESULTADO OFICIAL - 31/08/2023 09:55

Temperatura: 23° / 25°

Umidade: 62 a 57

| Abrangência | Recorde | Classe | SDMS | Atleta | Local | Data |
|-----------------|---------|--------|------|-------------------------------|-----------|------------|
| RECORDE ESCOLAR | 2.04 | T21 | | KARINA KAMILY MORAES DA SILVA | SÃO PAULO | 25/11/2022 |

| Pos | Nro | Atleta | Classe | Clube | UF | Dt Nasc | S1 | V1 | S2 | V2 | S3 | V3 | S4 | V4 | Melhor | VM | R | IM | ITC | JSTF |
|-----|-----|----------------------------------|--------|-------|----|------------|------|------|------|-----|------|-----|------|-----|--------|-----|---|----|---------|------|
| 1 | 221 | LARYSSA STEFANNY GONÇALVES SILVA | T21 | MS | MS | 05/03/2006 | x | -0.1 | 1.28 | 0.7 | x | 0.5 | x | 0.0 | 1.28 | 0.7 | | - | 125.490 | |
| 2 | 92 | RAYSSA MEIRELES DA SILVA | T21 | GO | GO | 17/08/2007 | 1.23 | 0.6 | x | 1.1 | x | 1.1 | x | 1.2 | 1.23 | 0.6 | | - | 120.588 | |
| 3 | 316 | CLARA LPOES DE ABREU | T21 | TO | TO | 05/01/2007 | x | 1.0 | 0.67 | 0.8 | x | | 1.02 | 0.6 | 1.02 | 0.6 | | - | 100.000 | |
| 4 | 115 | FERNANDA DE SOUZA RAMOS | T21 | MG | MG | 04/12/2007 | 0.63 | 0.0 | 0.82 | 0.2 | 0.83 | 2.0 | x | 2.0 | 0.83 | 2.0 | | - | 81.372 | |



01 de Set de 2023 17:04

PARALIMPÍADAS ESCOLARES REGIONAL BRASÍLIA 2023

Período do Evento: de 29/08/2023 à 02/09/2023

S. DISTÂNCIA - FEMININO - T35 - SUB14 - RESULTADO OFICIAL - 31/08/2023 15:50

Temperatura: 22° / 22°

Umidade: 74 a 74

| Pos | Nro | Atleta | Classe | Clube | UF | Dt Nasc | S1 | V1 | S2 | V2 | S3 | V3 | S4 | V4 | Melhor | VM | R | IM | ITC | JSTF |
|-----|-----|-----------------------------|--------|-------|----|------------|------|-----|------|-----|------|------|------|------|--------|-----|---|----|-------|------|
| 1 | 169 | REGINA MARIA PINTO DA SILVA | T35 | MG | MG | 23/02/2010 | 2.34 | 0.9 | 2.11 | 0.5 | 2.03 | -0.8 | 2.25 | -0.5 | 2.34 | 0.9 | | - | 0.000 | |





01 de Set de 2023 17:04

PARALIMPÍADAS ESCOLARES REGIONAL BRASÍLIA 2023

Período do Evento: de 29/08/2023 à 02/09/2023

S. DISTÂNCIA - FEMININO - T37 - SUB14 - RESULTADO OFICIAL - 31/08/2023 15:50

Temperatura: 22° / 22°

Umidade: 74 a 74

| Abrangência | Recorde | Classe | SDMS | Atleta | Local | Data |
|-----------------|---------|--------|------|-------------------------|-----------|------------|
| RECORDE ESCOLAR | 3.25 | T37 | | STEFANI VITÓRIA MARTINS | SÃO PAULO | 08/09/2022 |

| Pos | Nro | Atleta | Classe | Clube | UF | Dt Nasc | S1 | V1 | S2 | V2 | S3 | V3 | S4 | V4 | Melhor | VM | R | IM | ITC | JSTF |
|-----|-----|--------------------------|--------|-------|----|------------|------|-----|------|-----|------|-----|------|------|--------|-----|---|----|---------|------|
| 1 | 343 | SARAH DE SOUSA LIMA | T37 | TO | TO | 21/05/2010 | 2.94 | 0.7 | 2.98 | 0.2 | 3.07 | 0.2 | 2.33 | -0.2 | 3.07 | 0.2 | | - | 188.343 | |
| - | 35 | ANA JÚLIA TEIXEIRA ALVES | T37 | DF | DF | 16/06/2012 | | | | | | | | | DNS | | | - | | |



01 de Set de 2023 17:04

PARALIMPÍADAS ESCOLARES REGIONAL BRASÍLIA 2023

Período do Evento: de 29/08/2023 à 02/09/2023

S. DISTÂNCIA - FEMININO - T37 - SUB16 - RESULTADO OFICIAL - 31/08/2023 16:40

Temperatura: 22° / 22°

Umidade: 74 a 74

| Abrangência | Recorde | Classe | SDMS | Atleta | Local | Data |
|-----------------|---------|--------|------|--------------------------|-----------|------------|
| RECORDE ESCOLAR | 3.49 | T37 | | CAROLINE GOMES DE CASTRO | SÃO PAULO | 18/11/2019 |

| Pos | Nro | Atleta | Classe | Clube | UF | Dt Nasc | S1 | V1 | S2 | V2 | S3 | V3 | S4 | V4 | Melhor | VM | R | IM | ITC | JSTF |
|-----|-----|--------------------------|--------|-------|----|------------|------|-----|------|-----|------|-----|------|-----|--------|-----|---|----|---------|------|
| 1 | 287 | LARISSA DE PAULA BARBOSA | T37 | RO | RO | 16/02/2008 | 3.04 | 1.3 | 3.02 | 1.0 | 3.03 | 0.4 | 3.12 | 0.4 | 3.12 | 0.4 | | - | 178.285 | |



01 de Set de 2023 17:04

PARALIMPÍADAS ESCOLARES REGIONAL BRASÍLIA 2023

Período do Evento: de 29/08/2023 à 02/09/2023

S. DISTÂNCIA - FEMININO - T37 - SUB18 - RESULTADO OFICIAL - 31/08/2023 16:50

Temperatura: 22° / 22°
Umidade: 74 a 74

| Abrangência | Recorde | Classe | SDMS | Atleta | Local | Data |
|-----------------|---------|--------|------|------------------------------------|-----------|------------|
| RECORDE ESCOLAR | 3.57 | T37 | | ÉVELYN CAROLINNE DA SILVA FERREIRA | SÃO PAULO | 25/11/2022 |

| Pos | Nro | Atleta | Classe | Clube | UF | Dt Nasc | S1 | V1 | S2 | V2 | S3 | V3 | S4 | V4 | Melhor | VM | R | IM | ITC | JSTF |
|-----|-----|-------------------|--------|-------|----|------------|------|-----|------|-----|------|-----|------|-----|--------|-----|---|----|---------|------|
| 1 | 348 | YASMIM ALVES LIMA | T37 | TO | TO | 17/11/2007 | 3.04 | 1.3 | 3.02 | 1.0 | 3.03 | 0.4 | 3.12 | 0.4 | 3.12 | 0.4 | | - | 174.301 | |



01 de Set de 2023 17:04

PARALIMPÍADAS ESCOLARES REGIONAL BRASÍLIA 2023

Período do Evento: de 29/08/2023 à 02/09/2023

S. DISTÂNCIA - FEMININO - T38 - SUB18 - RESULTADO OFICIAL - 31/08/2023 16:50

Temperatura: 22° / 22°

Umidade: 74 a 74

| Abrangência | Recorde | Classe | SDMS | Atleta | Local | Data |
|-----------------|---------|--------|------|----------------------------|-----------|------------|
| RECORDE ESCOLAR | 3.15 | T38 | | ALLANA KAROLLAYNE DA SILVA | SÃO PAULO | 18/11/2019 |

| Pos | Nro | Atleta | Classe | Clube | UF | Dt Nasc | S1 | V1 | S2 | V2 | S3 | V3 | S4 | V4 | Melhor | VM | R | IM | ITC | JSTF |
|-----|-----|----------------------|--------|-------|----|------------|----|----|----|----|----|----|----|----|--------|----|---|----|-----|------|
| - | 67 | BEATRIZ ALVES SANTOS | T38 | GO | GO | 09/04/2006 | | | | | | | | | DNS | | | - | | |



01 de Set de 2023 17:04

PARALIMPÍADAS ESCOLARES REGIONAL BRASÍLIA 2023

Período do Evento: de 29/08/2023 à 02/09/2023

S. DISTÂNCIA - FEMININO - T44 - SUB14 - RESULTADO OFICIAL - 31/08/2023 15:50

Temperatura: 22° / 22°
Umidade: 74 a 74

| Pos | Nro | Atleta | Classe | Clube | UF | Dt Nasc | S1 | V1 | S2 | V2 | S3 | V3 | S4 | V4 | Melhor | VM | R | IM | ITC | JSTF |
|-----|-----|-----------------------------|--------|-------|----|------------|------|-----|------|-----|------|-----|------|-------|--------|-------|---|----|---------|------|
| 1 | 320 | EDIVANEIDE SILVA DOS SANTOS | T44 | TO | TO | 30/12/2010 | 2.82 | 0.5 | 3.67 | 0.4 | 3.69 | 0.2 | 3.76 | -1.10 | 3.76 | -1.10 | | - | 149.206 | |



01 de Set de 2023 17:04

PARALIMPÍADAS ESCOLARES REGIONAL BRASÍLIA 2023

Período do Evento: de 29/08/2023 à 02/09/2023

S. DISTÂNCIA - FEMININO - T47 - SUB14 - RESULTADO OFICIAL - 31/08/2023 15:50

Temperatura: 22° / 22°

Umidade: 74 a 74

| Abrangência | Recorde | Classe | SDMS | Atleta | Local | Data |
|-----------------|---------|--------|------|-----------------------------|-----------|------------|
| RECORDE ESCOLAR | 4.16 | T47 | | ISADORA LOHANY DIAS DA ROSA | SÃO PAULO | 26/11/2021 |

| Pos | Nro | Atleta | Classe | Clube | UF | Dt Nasc | S1 | V1 | S2 | V2 | S3 | V3 | S4 | V4 | Melhor | VM | R | IM | ITC | JSTF |
|-----|-----|-------------------------------|--------|-------|----|------------|------|------|------|-----|------|------|------|------|--------|------|---|----|---------|------|
| 1 | 150 | MARIA LUIZA BATISTA GUIMARÃES | T47 | MG | MG | 28/12/2012 | 2.53 | 1.2 | 2.32 | 0.4 | 2.57 | -0.8 | 2.56 | -0.4 | 2.57 | -0.8 | | - | 123.557 | |
| 2 | 217 | JOICE SOUZA SANTOS | T47 | MS | MS | 24/06/2011 | 2.08 | -0.3 | 2.23 | 1.0 | 2.14 | -0.5 | 2.11 | 0.0 | 2.23 | 1.0 | | - | 107.211 | |



01 de Set de 2023 17:05

PARALIMPÍADAS ESCOLARES REGIONAL BRASÍLIA 2023

Período do Evento: de 29/08/2023 à 02/09/2023

S. DISTÂNCIA - MASCULINO - T11 - SUB18 - RESULTADO OFICIAL - 31/08/2023 09:55

Temperatura: 23° / 23°

Umidade: 62 a 62

| Abrangência | Recorde | Classe | SDMS | Atleta | Local | Data |
|-----------------|---------|--------|------|-------------------------------|-----------|------------|
| RECORDE ESCOLAR | 3.48 | T11 | | MATEUS GABRIEL SILVA DE PAIVA | SÃO PAULO | 18/11/2019 |

| Pos | Nro | Atleta | Classe | Clube | UF | Dt Nasc | S1 | V1 | S2 | V2 | S3 | V3 | S4 | V4 | Melhor | VM | R | IM | ITC | JSTF |
|-----|-----|--------------------|--------|-------|----|------------|----|-----|------|-----|------|-----|------|-----|--------|-----|---|----|---------|------|
| 1 | 297 | VITOR COSTA PISKOR | T11 | RO | RO | 09/05/2006 | x | 1.8 | 1.13 | 0.3 | 2.43 | 0.4 | 1.57 | 0.3 | 2.43 | 0.4 | | - | 139.655 | |



01 de Set de 2023 17:04

PARALIMPÍADAS ESCOLARES REGIONAL BRASÍLIA 2023

Período do Evento: de 29/08/2023 à 02/09/2023

S. DISTÂNCIA - MASCULINO - T12 - SUB14 - RESULTADO OFICIAL - 31/08/2023 14:00

Temperatura: 29° / 29°
Umidade: 33 a 38

| Pos | Nro | Atleta | Classe | Clube | UF | Dt Nasc | S1 | V1 | S2 | V2 | S3 | V3 | S4 | V4 | Melhor | VM | R | IM | ITC | JSTF |
|-----|-----|-------------------------------------|--------|-------|----|------------|----|-----|------|------|------|-----|----|-----|--------|-----|---|----|--------|------|
| 1 | 211 | JEAN CARLOS DE JESUS DA COSTA ROCHA | T12 | MS | MS | 23/11/2011 | x | 0.7 | 1.41 | -0.2 | 1.68 | 1.4 | x | 1.0 | 1.68 | 1.4 | | - | 34.285 | |



01 de Set de 2023 17:04

PARALIMPÍADAS ESCOLARES REGIONAL BRASÍLIA 2023

Período do Evento: de 29/08/2023 à 02/09/2023

S. DISTÂNCIA - MASCULINO - T13 - SUB14 - RESULTADO OFICIAL - 31/08/2023 14:00

Temperatura: 29° / 29°

Umidade: 33 a 38

| Abrangência | Recorde | Classe | SDMS | Atleta | Local | Data |
|-----------------|---------|--------|------|-----------------------------|-----------|------------|
| RECORDE ESCOLAR | 4.47 | T13 | | MARCELUS ANDRADE DAS CHAGAS | SÃO PAULO | 23/11/2022 |

| Pos | Nro | Atleta | Classe | Clube | UF | Dt Nasc | S1 | V1 | S2 | V2 | S3 | V3 | S4 | V4 | Melhor | VM | R | IM | ITC | JSTF |
|-----|-----|------------------------------|--------|-------|----|------------|------|------|------|------|------|------|------|-----|--------|------|---|----|---------|------|
| 1 | 339 | PEDRO FELIPE LOPES PEREIRA | T13 | TO | TO | 27/07/2011 | 3.20 | -1.4 | 3.50 | -0.2 | 3.29 | -0.6 | 3.23 | 0.6 | 3.50 | -0.2 | | - | 156.249 | |
| 2 | 133 | JOHN KENNEDY SOARES DE SOUZA | T13 | MG | MG | 03/12/2010 | 2.59 | 0.1 | 2.45 | 0.1 | x | 0.1 | 2.45 | 0.5 | 2.59 | 0.1 | | - | 115.624 | |



01 de Set de 2023 17:04

PARALIMPÍADAS ESCOLARES REGIONAL BRASÍLIA 2023

Período do Evento: de 29/08/2023 à 02/09/2023

S. DISTÂNCIA - MASCULINO - T13 - SUB16 - RESULTADO OFICIAL - 01/09/2023 10:00

Temperatura: 25° / 24°

Umidade: 71 a 71

| Abrangência | Recorde | Classe | SDMS | Atleta | Local | Data |
|-----------------|---------|--------|------|-------------------------------------|-----------|------------|
| RECORDE ESCOLAR | 5.01 | T13 | | THALLYSSON ENRICK NUNES DE OLIVEIRA | SÃO PAULO | 24/11/2021 |

| Pos | Nro | Atleta | Classe | Clube | UF | Dt Nasc | S1 | V1 | S2 | V2 | S3 | V3 | S4 | V4 | Melhor | VM | R | IM | ITC | JSTF |
|-----|-----|-------------------------|--------|-------|----|------------|------|------|------|------|------|-----|------|------|--------|------|----|----|---------|------|
| 1 | 194 | BRUNO ALVES DA SILVA | T13 | MS | MS | 28/12/2009 | 5.01 | -0.1 | 5.03 | 0.6 | 4.87 | 0.7 | 4.97 | -0.2 | 5.03 | 0.6 | RE | - | 200.398 | |
| 2 | 249 | CLARISSON BRENO DE LIMA | T13 | MT | MT | 22/03/2008 | 3.57 | -0.1 | 3.78 | -0.2 | X | 0.3 | 3.25 | 1.0 | 3.78 | -0.2 | | - | 150.597 | |



01 de Set de 2023 17:05

PARALIMPÍADAS ESCOLARES REGIONAL BRASÍLIA 2023

Período do Evento: de 29/08/2023 à 02/09/2023

S. DISTÂNCIA - MASCULINO - T13 - SUB18 - RESULTADO OFICIAL - 31/08/2023 09:00

Temperatura: 22° / 23°

Umidade: 67 a 62

| Abrangência | Recorde | Classe | SDMS | Atleta | Local | Data |
|-----------------|---------|--------|------|-------------------------|-----------|------------|
| RECORDE ESCOLAR | 5.32 | T13 | | GABRIEL HENRIQUE EBERTZ | SÃO PAULO | 24/11/2021 |

| Pos | Nro | Atleta | Classe | Clube | UF | Dt Nasc | S1 | V1 | S2 | V2 | S3 | V3 | S4 | V4 | Melhor | VM | R | IM | ITC | JSTF |
|-----|-----|------------------------------------|--------|-------|----|------------|------|------|------|------|------|-----|------|-----|--------|------|----|----|---------|------|
| 1 | 262 | THALLYSON ENRICK NUNES DE OLIVEIRA | T13 | MT | MT | 06/02/2006 | 4.46 | -1.0 | 5.26 | -0.7 | 5.48 | 1.7 | 5.40 | 0.0 | 5.48 | 1.7 | RE | - | 206.015 | |
| 2 | 46 | JOSEPHER JESUS ATANAZIO ALVES | T13 | DF | DF | 15/03/2007 | 4.04 | -0.8 | 4.05 | 1.2 | 3.65 | 1.3 | 4.57 | 1.2 | 4.57 | 1.2 | | - | 171.804 | |
| 3 | 3 | JOÃO GOMES MAGALHÃES JUNIOR | T13 | AC | AC | 22/07/2007 | 3.05 | 0.1 | 3.67 | 0.6 | 3.95 | 1.0 | 3.76 | 1.7 | 3.95 | 1.0 | | - | 148.496 | |
| 4 | 37 | CHRISTOPHER JESUS ATANAZIO ALVES | T13 | DF | DF | 15/03/2007 | 3.92 | -0.3 | 3.71 | 1.3 | 3.71 | 2.0 | 3.09 | 1.5 | 3.92 | -0.3 | | - | 147.368 | |



01 de Set de 2023 17:04

PARALIMPÍADAS ESCOLARES REGIONAL BRASÍLIA 2023

Período do Evento: de 29/08/2023 à 02/09/2023

S. DISTÂNCIA - MASCULINO - T20 - SUB14 - RESULTADO OFICIAL - 31/08/2023 14:50

Temperatura: 29° / 29°

Umidade: 38 a 37

| Abrangência | Recorde | Classe | SDMS | Atleta | Local | Data |
|-----------------|---------|--------|------|---------------------|-----------|------------|
| RECORDE ESCOLAR | 5.39 | T20 | | ALEX FELIX DE SOUZA | SÃO PAULO | 18/11/2019 |

| Pos | Nro | Atleta | Classe | Clube | UF | Dt Nasc | S1 | V1 | S2 | V2 | S3 | V3 | S4 | V4 | Melhor | VM | R | IM | ITC | JSTF |
|-----|-----|---------------------------------------|--------|-------|----|------------|------|------|------|------|------|------|------|------|--------|------|---|----|---------|------|
| 1 | 216 | JOÃO PEDRO FIRMINO DE JESUS | T20 | MS | MS | 01/06/2010 | 4.77 | 1.0 | 4.40 | -0.6 | 4.92 | 0.1 | 4.75 | -0.4 | 4.92 | 0.1 | | - | 182.222 | |
| 2 | 200 | DIOGO PEREIRA SILVA | T20 | MS | MS | 10/10/2010 | x | -0.2 | 2.43 | 0.7 | 4.77 | 0.0 | 4.39 | -0.3 | 4.77 | 0.0 | | - | 176.666 | |
| 3 | 82 | MARCOS HENRIQUE FREITAS DOS SANTOS | T20 | GO | GO | 04/04/2010 | 4.74 | 0.4 | 4.51 | 0.1 | 4.46 | -1.0 | 4.46 | 0.0 | 4.74 | 0.4 | | - | 175.555 | |
| 4 | 124 | ISAQUE SOUZA BARCELOS | T20 | MG | MG | 24/02/2010 | 4.71 | 1.0 | 4.02 | 0.0 | 4.49 | -0.2 | 4.49 | 0.3 | 4.71 | 1.0 | | - | 174.444 | |
| 5 | 238 | SAYMONN ISABEL LIMA DA SILVA | T20 | MS | MS | 24/02/2011 | 4.36 | 0.0 | 4.53 | 0.3 | 4.57 | 0.7 | 4.68 | -0.6 | 4.68 | -0.6 | | - | 173.333 | |
| 6 | 235 | ROGER XAVIER RODRIGUES | T20 | MS | MS | 25/07/2010 | 4.43 | 1.7 | 3.54 | -0.2 | 4.07 | -0.1 | 4.62 | -0.4 | 4.62 | -0.4 | | - | 171.111 | |
| 7 | 273 | JOÃO PEDRO COSTA DE MOURA | T20 | PI | PI | 29/05/2010 | 4.51 | -0.6 | 4.44 | -0.6 | 4.20 | -0.3 | 4.46 | -0.5 | 4.51 | -0.6 | | - | 167.037 | |
| 8 | 185 | ALEXSANDER DO CARMO CLEMENTE DA SILVA | T20 | MS | MS | 13/05/2010 | 3.97 | 0.6 | 4.13 | -0.3 | 4.45 | 0.2 | 4.23 | -0.4 | 4.45 | 0.2 | | - | 164.814 | |
| 9 | 127 | JOÃO KEWERTON FURTADO VALADARES | T20 | MG | MG | 22/12/2010 | 4.36 | 0.4 | 4.32 | 0.1 | 4.15 | 0.6 | 4.28 | -0.4 | 4.36 | 0.4 | | - | 161.481 | |
| 10 | 97 | ABNER EMANUEL RODRIGUES DE CARVALHO | T20 | MG | MG | 05/06/2012 | 4.13 | 0.1 | 3.82 | 1.7 | 3.75 | -0.2 | 3.40 | 0.1 | 4.13 | 0.1 | | - | 152.962 | |
| 11 | 315 | BRENNO CAMPELO GLÓRIA | T20 | TO | TO | 13/02/2010 | 3.98 | 0.9 | 4.01 | 0.6 | 3.79 | 0.5 | 4.12 | 0.6 | 4.12 | 0.6 | | - | 152.592 | |
| 12 | 11 | CRISTIAN SOUZA DE OLIVEIRA | T20 | AM | AM | 16/06/2010 | 3.64 | 1.3 | 3.24 | -0.4 | 4.12 | -0.6 | 2.89 | -0.1 | 4.12 | -0.6 | | - | 152.592 | |
| 13 | 272 | IGOR JOSE LIMA LIRA | T20 | PI | PI | 30/01/2010 | 3.36 | -0.6 | 2.96 | -1.2 | 3.85 | -0.2 | 3.31 | -1.0 | 3.85 | -0.2 | | - | 142.592 | |
| 14 | 277 | PEDRO LUCAS DA SILVA BISPO | T20 | PI | PI | 22/12/2010 | x | -0.3 | 3.69 | -0.2 | 1.60 | -0.2 | 3.83 | -0.6 | 3.83 | -0.6 | | - | 141.851 | |
| 15 | 338 | MAYCON SILVA E SILVA | T20 | TO | TO | 26/03/2011 | 3.25 | 0.5 | 3.23 | -0.2 | 2.89 | 0.4 | 2.47 | 0.3 | 3.25 | 0.5 | | - | 120.370 | |
| 16 | 129 | JOÃO LUIZ ANDRADE SANTOS | T20 | MG | MG | 25/05/2010 | 3.14 | 0.5 | 3.12 | 1.2 | 2.83 | -0.5 | 2.97 | -0.1 | 3.14 | 0.5 | | - | 116.296 | |
| 17 | 119 | HIAGO LINO BRAGA | T20 | MG | MG | 19/02/2010 | 2.71 | 1.0 | 2.12 | 0.1 | 2.88 | 0.8 | 3.14 | 0.0 | 3.14 | 0.0 | | - | 116.296 | |
| - | 278 | REGIS KAUÃ DOS SANTOS LEITE | T20 | PI | PI | 15/01/2010 | | | | | | | | | DNS | | | - | | |

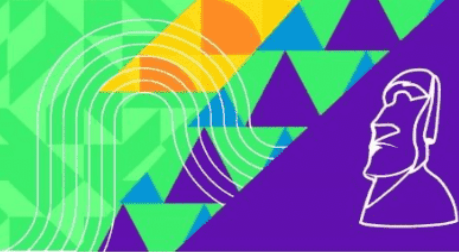

S. DISTÂNCIA - MASCULINO - T20 - SUB16 - RESULTADO OFICIAL - 01/09/2023 09:00

Temperatura: 22° / 24°

Umidade: 71 a 60

| Abrangência | Recorde | Classe | SDMS | Atleta | Local | Data |
|-----------------|---------|--------|------|----------------------------------|-----------|------------|
| RECORDE ESCOLAR | 6.25 | T20 | | RODOLFO HENRIQUE RODRIGUES PRADO | SÃO PAULO | 18/11/2018 |

| Pos | Nro | Atleta | Classe | Clube | UF | Dt Nasc | S1 | V1 | S2 | V2 | S3 | V3 | S4 | V4 | Melhor | VM | R | IM | ITC | JSTF |
|-----|-----|---|--------|-------|----|------------|------|------|------|------|------|------|------|-------|--------|------|---|----|---------|------|
| 1 | 105 | CHARLES DOS SANTOS EVANGELISTA | T20 | MG | MG | 12/08/2008 | 5.36 | 0.0 | 5.50 | 0.5 | 5.11 | 0.1 | 5.49 | 1.3 | 5.50 | 0.5 | | - | 175.718 | |
| 2 | 342 | RENAN FERNANDES COSTA | T20 | TO | TO | 23/06/2008 | 5.26 | 1.4 | 5.40 | 1.2 | 4.18 | 0.4 | 4.89 | 0.6 | 5.40 | 1.2 | | - | 172.523 | |
| 3 | 265 | ANTONIO CARLOS DA SILVA SANTOS | T20 | PI | PI | 27/02/2009 | 5.19 | 0.9 | 5.02 | -0.8 | 5.00 | -0.9 | 5.18 | -0.1 | 5.19 | 0.9 | | - | 165.814 | |
| 4 | 100 | ANDERSON GABRIEL DE SÁ | T20 | MG | MG | 01/08/2008 | 4.87 | 1.0 | 4.92 | 0.7 | 4.68 | -0.6 | 4.65 | 0.2 | 4.92 | 0.7 | | - | 157.188 | |
| 5 | 276 | OTÁVIO SANTOS FREITAS | T20 | PI | PI | 20/02/2009 | 4.85 | -0.1 | 4.45 | -0.6 | 4.86 | 1.3 | x | 0.60 | 4.86 | 1.3 | | - | 155.271 | |
| 6 | 20 | RICHARD MIGUEL COSTA CAMPOS | T20 | AM | AM | 18/06/2009 | 4.66 | -0.2 | 4.82 | 0.7 | 4.85 | 0.3 | 4.53 | 0.2 | 4.85 | 0.3 | | - | 154.952 | |
| 7 | 157 | MIGUEL FIGUEIREDO SILVA | T20 | MG | MG | 11/01/2008 | 4.71 | -1.5 | 4.85 | 0.2 | - | - | - | - | 4.85 | 0.2 | | - | 154.952 | |
| 8 | 73 | GABRIEL SÁ VIEIRA | T20 | GO | GO | 18/07/2008 | 3.30 | 0.4 | 2.54 | -0.6 | 3.67 | 0.0 | 4.83 | -0.9 | 4.83 | -0.9 | | - | 154.313 | |
| 9 | 226 | LUCAS DA CRUZ ANTONIO | T20 | MS | MS | 08/03/2008 | 4.65 | 0.1 | 4.64 | -2.0 | 4.78 | 0.2 | 4.76 | 1.2 | 4.78 | 0.2 | | - | 152.715 | |
| 10 | 190 | ANTONIO JUNIOR VALDEZ PEREIRA | T20 | MS | MS | 19/08/2008 | 4.76 | 0.4 | 4.56 | 0.8 | 4.36 | -0.9 | 4.68 | 0.5 | 4.76 | 0.4 | | - | 152.076 | |
| 11 | 266 | ANTONIO MARCOS DOS SANTOS RODRIGUES | T20 | PI | PI | 12/10/2009 | 4.49 | 0.9 | 4.54 | 0.4 | 4.72 | -0.1 | 4.63 | -0.4 | 4.72 | -0.1 | | - | 150.798 | |
| 12 | 154 | MIGUEL ADOLFO FERREIRA FONSECA | T20 | MG | MG | 06/06/2008 | 4.61 | -0.4 | 4.41 | -0.2 | 4.49 | 0.4 | 4.54 | 0.3 | 4.61 | -0.4 | | - | 147.284 | |
| 13 | 13 | JOÃO GABRIEL SENA DE ALMEIDA | T20 | AM | AM | 20/02/2008 | 4.54 | 0.1 | 4.32 | -0.6 | 4.57 | 0.5 | x | 0.1 | 4.57 | 0.5 | | - | 146.006 | |
| 14 | 329 | IGOR ARRUDA CARNEIRO | T20 | TO | TO | 13/01/2008 | 4.52 | 0.2 | 4.35 | -0.3 | 4.43 | -0.6 | 4.37 | -0.6 | 4.52 | 0.2 | | - | 144.408 | |
| 15 | 206 | GABRIÉL FERREIRA DOS SANTOS | T20 | MS | MS | 22/01/2008 | 4.21 | 0.2 | 4.45 | 1.3 | 4.31 | 1.7 | 3.44 | -0.8 | 4.45 | 1.3 | | - | 142.172 | |
| 16 | 218 | KAIO ALBERT VARGAS LOPES | T20 | MS | MS | 30/08/2008 | 3.76 | -1.7 | 3.67 | 0.1 | 3.79 | -0.5 | 3.31 | -0.81 | 3.79 | -0.5 | | - | 121.086 | |
| 17 | 207 | GEORGE HENRIQUE GONÇALVES CAMPOS SANTOS | T20 | MS | MS | 04/05/2009 | 3.72 | -0.3 | 3.61 | -0.4 | 3.65 | 0.5 | x | -1.5 | 3.72 | -0.3 | | - | 118.849 | |
| 18 | 88 | PEDRO DE PAIVA MILITAO SIQUEIRA | T20 | GO | GO | 23/04/2008 | 2.05 | -0.5 | x | -1.5 | 2.72 | 1.1 | 1.96 | -1.5 | 2.72 | 1.1 | | - | 86.900 | |



01 de Set de 2023 17:05

PARALIMPÍADAS ESCOLARES REGIONAL BRASÍLIA 2023

Período do Evento: de 29/08/2023 à 02/09/2023

S. DISTÂNCIA - MASCULINO - T20 - SUB18 - RESULTADO OFICIAL - 31/08/2023 08:00

Temperatura: 18° / 20°

Umidade: 88 a 85

| Abrangência | Recorde | Classe | SDMS | Atleta | Local | Data |
|-----------------|---------|--------|------|---------------------|-----------|------------|
| RECORDE ESCOLAR | 6.23 | T20 | | ALEX FELIX DE SOUZA | SÃO PAULO | 23/11/2022 |

| Pos | Nro | Atleta | Classe | Clube | UF | Dt Nasc | S1 | V1 | S2 | V2 | S3 | V3 | S4 | V4 | Melhor | VM | R | IM | ITC | JSTF |
|-----|-----|--|--------|-------|----|------------|------|------|------|------|------|------|------|------|--------|------|---|----|---------|------|
| 1 | 116 | FILIPPE HENRIQUE MARTINS SILVA | T20 | MG | MG | 11/06/2007 | 5.24 | 0.6 | 5.14 | -0.1 | 5.05 | -0.5 | 5.39 | 0.5 | 5.39 | 0.5 | | - | 172.756 | |
| 2 | 29 | FELIPE SANTOS DA CRUZ | T20 | BA | BA | 20/01/2006 | 4.77 | -0.1 | 5.07 | -0.1 | 4.55 | 1.3 | 4.82 | 0.3 | 5.07 | -0.1 | | - | 162.500 | |
| 3 | 6 | ADISON VITOR BRAGA DOS SANTOS | T20 | AM | AM | 24/07/2007 | 4.28 | -0.1 | 4.57 | 0.4 | 4.95 | 0.7 | 4.69 | 0.5 | 4.95 | 0.7 | | - | 158.653 | |
| 4 | 146 | LUKA TONY GREGÓRIO DE JESUS | T20 | MG | MG | 02/03/2007 | 4.89 | 0.7 | 4.91 | -0.5 | 4.45 | 0.7 | 4.85 | 0.7 | 4.91 | -0.5 | | - | 157.371 | |
| 5 | 232 | MAXUEL SANTOS BATISTA | T20 | MS | MS | 26/09/2006 | 4.79 | 0.6 | 4.85 | -0.0 | 4.01 | 0.7 | 4.45 | -0.2 | 4.85 | -0.0 | | - | 155.448 | |
| 6 | 252 | FRANCISCO SAMUEL CORRÊA DA COSTA SILVA | T20 | MT | MT | 10/04/2006 | 4.35 | 0.2 | 4.58 | 0.6 | 4.10 | 0.1 | 4.35 | 0.6 | 4.58 | 0.6 | | - | 146.794 | |
| 7 | 325 | GUILHERME ANDRADE DE SOUSA | T20 | TO | TO | 07/10/2006 | 4.46 | 0.5 | 4.23 | -0.4 | 4.10 | 0.9 | 4.05 | -0.0 | 4.46 | 0.5 | | - | 142.948 | |
| 8 | 268 | DANILO JOSÉ DOS SANTOS | T20 | PI | PI | 13/05/2007 | 4.08 | 0.3 | 4.30 | 0.1 | 4.31 | 0.1 | 4.36 | 0.8 | 4.36 | 0.8 | | - | 139.743 | |
| 9 | 271 | ÉRICO WESLEY CARVALHO CUNHA | T20 | PI | PI | 22/06/2006 | x | -0.1 | 3.20 | 0.6 | 4.30 | 0.3 | x | 1.2 | 4.30 | 0.3 | | - | 137.820 | |
| 10 | 282 | JOÃO MARCOS FERNANDES DA SILVA KELER | T20 | RO | RO | 24/11/2006 | x | 0.1 | 4.16 | 0.0 | x | 0.4 | x | 0.3 | 4.16 | 0.0 | | - | 133.333 | |
| 11 | 220 | KHAYKY CALDERONI BRITO | T20 | MS | MS | 13/08/2007 | x | 0.2 | 4.14 | 0.1 | 3.89 | 0.4 | 4.01 | -0.4 | 4.14 | 0.1 | | - | 132.692 | |
| 12 | 193 | BRENO VINICIUS DINIZ PRADO | T20 | MS | MS | 05/03/2006 | 3.03 | 0.3 | 3.97 | 0.7 | 4.07 | 0.9 | 4.12 | -0.3 | 4.12 | -0.3 | | - | 132.051 | |
| 13 | 104 | CAUÃ HONORATO MACHADO | T20 | MG | MG | 16/05/2006 | 3.99 | 0.5 | 2.99 | 0.4 | 3.78 | 0.3 | 4.07 | -0.1 | 4.07 | -0.1 | | - | 130.448 | |
| 14 | 180 | VINICIUS SOARES NOGUEIRA | T20 | MG | MG | 01/01/2007 | 3.27 | 0.6 | 4.06 | 0.0 | 3.81 | -0.4 | x | 1.2 | 4.06 | 0.0 | | - | 130.128 | |
| 15 | 270 | ERIC MURILO DA CRUZ SILVA | T20 | PI | PI | 11/10/2006 | 2.85 | -0.0 | x | -0.2 | x | 0.4 | 2.64 | 0.5 | 2.85 | -0.0 | | - | 91.346 | |
| 16 | 178 | TULIO BERNAARDO COSTA SILVA | T20 | MG | MG | 11/01/2007 | 2.62 | 0.5 | 2.57 | -0.1 | 2.62 | 0.10 | 1.80 | 0.4 | 2.62 | 0.10 | | - | 83.974 | |
| 17 | 208 | HERYK HENRIQUE DA SILVA BARBOSA | T20 | MS | MS | 17/01/2006 | 2.15 | -0.0 | 1.86 | -0.0 | 1.93 | 0.1 | x | 0.1 | 2.15 | -0.0 | | - | 68.910 | |
| - | 275 | OLIVER PETRUS VASCOCELOS | T20 | PI | PI | 06/07/2007 | | | | | | | | | DNS | | | - | | |



01 de Set de 2023 17:04

PARALIMPÍADAS ESCOLARES REGIONAL BRASÍLIA 2023

Período do Evento: de 29/08/2023 à 02/09/2023

S. DISTÂNCIA - MASCULINO - T21 - SUB14 - RESULTADO OFICIAL - 31/08/2023 14:00

Temperatura: 29° / 29°

Umidade: 33 a 38

| Abrangência | Recorde | Classe | SDMS | Atleta | Local | Data |
|-----------------|---------|--------|------|--------------------------|-----------|------------|
| RECORDE ESCOLAR | 2.67 | T21 | | SAMUEL RIBEIRO DE CASTRO | SÃO PAULO | 18/11/2019 |

| Pos | Nro | Atleta | Classe | Clube | UF | Dt Nasc | S1 | V1 | S2 | V2 | S3 | V3 | S4 | V4 | Melhor | VM | R | IM | ITC | JSTF |
|-----|-----|---------------------------------------|--------|-------|----|------------|------|-----|------|------|------|------|------|------|--------|-----|---|----|---------|------|
| 1 | 136 | KAUAN RIQUELME SOARES MACHADO | T21 | MG | MG | 14/10/2010 | x | 0.3 | x | -0.4 | x | -0.5 | NM | 0.6 | 1.85 | 0.6 | | - | 138.059 | |
| 2 | 352 | MIGUEL BENAIA JULIO MORAIS | T21 | MG | MG | 01/06/2012 | x | 0.9 | 1.65 | 0.2 | x | 0.6 | 1.68 | 0.7 | 1.68 | 0.7 | | - | 125.373 | |
| 3 | 58 | YAN KHALIL DE OLIVEIRA MARQUES | T21 | DF | DF | 30/03/2011 | 1.57 | 0.8 | x | 0.0 | 1.62 | 1.0 | 1.56 | 1.0 | 1.62 | 1.0 | | - | 120.895 | |
| 4 | 336 | MARCOS PAULO MARTINS CARVALHO RIBEIRO | T21 | TO | TO | 21/03/2012 | 1.50 | 0.8 | 1.38 | 0.4 | 1.49 | 0.9 | 1.48 | -0.1 | 1.50 | 0.8 | | - | 111.940 | |



01 de Set de 2023 17:04

PARALIMPÍADAS ESCOLARES REGIONAL BRASÍLIA 2023

Período do Evento: de 29/08/2023 à 02/09/2023

S. DISTÂNCIA - MASCULINO - T21 - SUB16 - RESULTADO OFICIAL - 01/09/2023 10:00

Temperatura: 24° / 24°

Umidade: 71 a 71

| Abrangência | Recorde | Classe | SDMS | Atleta | Local | Data |
|-----------------|---------|--------|------|---------------------------------|-----------|------------|
| RECORDE ESCOLAR | 3.51 | T21 | | ARTHUR SEPRYANO ROCHA RODRIGUES | SÃO PAULO | 18/11/2019 |

| Pos | Nro | Atleta | Classe | Clube | UF | Dt Nasc | S1 | V1 | S2 | V2 | S3 | V3 | S4 | V4 | Melhor | VM | R | IM | ITC | JSTF |
|-----|-----|-------------------------------|--------|-------|----|------------|------|------|------|------|------|-----|------|------|--------|------|---|----|---------|------|
| 1 | 192 | BRENO CRUZ DE CAMARGO | T21 | MS | MS | 26/01/2009 | 2.72 | -0.5 | 2.69 | -0.7 | 2.77 | 0.5 | 2.39 | -0.1 | 2.77 | 0.5 | | - | 157.386 | |
| 2 | 79 | LUAN CANDIDO FERREIRA CAMARGO | T21 | GO | GO | 18/07/2008 | X | -1.2 | X | -1.6 | 1.89 | 0.8 | 1.07 | -0.1 | 1.89 | 0.8 | | - | 107.386 | |
| 3 | 102 | CAIO DOS SANTOS CUNHA | T21 | MG | MG | 07/12/2008 | 1.42 | -1.9 | 1.68 | -1.0 | 1.47 | 0.7 | 1.34 | 0.4 | 1.68 | -1.0 | | - | 95.454 | |



01 de Set de 2023 17:05

PARALIMPÍADAS ESCOLARES REGIONAL BRASÍLIA 2023

Período do Evento: de 29/08/2023 à 02/09/2023

S. DISTÂNCIA - MASCULINO - T21 - SUB18 - RESULTADO OFICIAL - 31/08/2023 09:55

Temperatura: 23° / 23°

Umidade: 62 a 62

| Abrangência | Recorde | Classe | SDMS | Atleta | Local | Data |
|-----------------|---------|--------|------|-------------------------|-------|------------|
| RECORDE ESCOLAR | 3.95 | T21 | | LEDSON DOS SANTOS SILVA | BELÉM | 10/08/2023 |

| Pos | Nro | Atleta | Classe | Clube | UF | Dt Nasc | S1 | V1 | S2 | V2 | S3 | V3 | S4 | V4 | Melhor | VM | R | IM | ITC | JSTF |
|-----|-----|------------------------------------|--------|-------|----|------------|------|-----|------|------|------|-----|------|-----|--------|-----|---|----|---------|------|
| 1 | 27 | DANIEL DE JESUS RIOS RIOS | T21 | BA | BA | 08/12/2007 | x | 1.3 | 2.64 | -09 | x | 1.1 | 2.58 | 0.6 | 2.64 | -09 | | - | 136.787 | |
| 2 | 75 | GUSTAVO HENRIQUE DA SILVA OLIVEIRA | T21 | GO | GO | 06/04/2007 | 1.74 | 0.7 | x | -0.7 | 1.64 | 0.5 | 1.87 | 0.5 | 1.87 | 0.5 | | - | 96.891 | |



01 de Set de 2023 17:04

PARALIMPÍADAS ESCOLARES REGIONAL BRASÍLIA 2023

Período do Evento: de 29/08/2023 à 02/09/2023

S. DISTÂNCIA - MASCULINO - T35 - SUB14 - RESULTADO OFICIAL - 31/08/2023 14:00

Temperatura: 29° / 29°

Umidade: 33 a 38

| Abrangência | Recorde | Classe | SDMS | Atleta | Local | Data |
|-----------------|---------|--------|------|-------------------------------------|-----------|------------|
| RECORDE ESCOLAR | 3.6 | T35 | | GABRIEL APARECIDO VIDICA DE CAMARGO | SÃO PAULO | 23/11/2022 |

| Pos | Nro | Atleta | Classe | Clube | UF | Dt Nasc | S1 | V1 | S2 | V2 | S3 | V3 | S4 | V4 | Melhor | VM | R | IM | ITC | JSTF |
|-----|-----|--------------------------|--------|-------|----|------------|------|------|------|------|------|-----|------|-----|--------|------|----|----|---------|------|
| 1 | 214 | JOÃO MANOEL MORAES RAMOS | T35 | MS | MS | 29/10/2010 | x | -1.9 | 4.22 | 0.6 | 4.54 | 1.0 | 4.21 | 0.0 | 4.54 | 1.0 | RE | - | 252.222 | |
| 2 | 294 | RENAN BELTRÃO GONÇALVES | T35 | RO | RO | 05/04/2010 | 1.31 | -0.6 | 1.63 | -0.2 | x | 0.9 | 1.51 | 0.8 | 1.63 | -0.2 | | - | 90.555 | |



01 de Set de 2023 17:04

PARALIMPÍADAS ESCOLARES REGIONAL BRASÍLIA 2023

Período do Evento: de 29/08/2023 à 02/09/2023

S. DISTÂNCIA - MASCULINO - T35 - SUB16 - RESULTADO OFICIAL - 01/09/2023 10:00

Temperatura: 24° / 24°

Umidade: 71 a 71

| Abrangência | Recorde | Classe | SDMS | Atleta | Local | Data |
|-----------------|---------|--------|------|------------------------------|-------|------------|
| RECORDE ESCOLAR | 4.74 | T35 | | LUIS FERNANDO PEREIRA MORAES | BELÉM | 10/08/2023 |

| Pos | Nro | Atleta | Classe | Clube | UF | Dt Nasc | S1 | V1 | S2 | V2 | S3 | V3 | S4 | V4 | Melhor | VM | R | IM | ITC | JSTF |
|-----|-----|------------------------------|--------|-------|----|------------|------|------|------|-----|------|-----|------|-----|--------|-----|---|----|---------|------|
| 1 | 132 | JOÃO VITOR OLIVEIRA DA SILVA | T35 | MG | MG | 19/03/2009 | 2.42 | -1.4 | 2.87 | 0.8 | 2.91 | 0.3 | 2.95 | 0.3 | 2.95 | 0.3 | | - | 139.150 | |



01 de Set de 2023 17:05

PARALIMPÍADAS ESCOLARES REGIONAL BRASÍLIA 2023

Período do Evento: de 29/08/2023 à 02/09/2023

S. DISTÂNCIA - MASCULINO - T35 - SUB18 - RESULTADO OFICIAL - 31/08/2023 09:00

Temperatura: 23° / 23°

Umidade: 69 a 62

| Abrangência | Recorde | Classe | SDMS | Atleta | Local | Data |
|-----------------|---------|--------|------|-----------------------|----------|------------|
| RECORDE ESCOLAR | 3.36 | T35 | | FERNANDO ALVES AMARAL | BRASÍLIA | 10/08/2022 |

| Pos | Nro | Atleta | Classe | Clube | UF | Dt Nasc | S1 | V1 | S2 | V2 | S3 | V3 | S4 | V4 | Melhor | VM | R | IM | ITC | JSTF |
|-----|-----|------------------------------|--------|-------|----|------------|------|-----|------|------|------|-----|------|-----|--------|------|----|----|---------|------|
| 1 | 240 | VINÍCIUS HENRIQUE DOS SANTOS | T35 | MS | MS | 27/03/2007 | 4.53 | 0.1 | 4.59 | -0.6 | 4.10 | 0.4 | 4.02 | 0.6 | 4.59 | -0.6 | RE | - | 273.214 | |
| 2 | 299 | WELLINGTON ANDRADE DIOLINDO | T35 | RO | RO | 09/09/2007 | 2.26 | 1.9 | 2.51 | 0.3 | 2.62 | 0.2 | 2.34 | 0.5 | 2.62 | 0.2 | | - | 155.952 | |



01 de Set de 2023 17:04

PARALIMPÍADAS ESCOLARES REGIONAL BRASÍLIA 2023

Período do Evento: de 29/08/2023 à 02/09/2023

S. DISTÂNCIA - MASCULINO - T37 - SUB14 - RESULTADO OFICIAL - 31/08/2023 14:00

Temperatura: 29° / 29°

Umidade: 33 a 38

| Abrangência | Recorde | Classe | SDMS | Atleta | Local | Data |
|-----------------|---------|--------|------|-----------------------------|---------|------------|
| RECORDE ESCOLAR | 4.1 | T37 | | JOÃO OTÁVIO ESPOSITO BELINI | GOIÂNIA | 22/06/2023 |

| Pos | Nro | Atleta | Classe | Clube | UF | Dt Nasc | S1 | V1 | S2 | V2 | S3 | V3 | S4 | V4 | Melhor | VM | R | IM | ITC | JSTF |
|-----|-----|---------------------------------|--------|-------|----|------------|------|------|------|------|------|------|------|------|--------|------|----|----|---------|------|
| 1 | 215 | JOÃO OTÁVIO ESPOSITO BELINI | T37 | MS | MS | 10/02/2010 | 4.32 | -1.2 | 4.17 | 0.0 | 4.33 | 0.9 | 4.33 | 0.7 | 4.33 | 0.7 | RE | - | 216.500 | |
| 2 | 68 | BRUNO HENRIQUE ALVES DOS SANTOS | T37 | GO | GO | 14/03/2010 | 2.83 | -0.5 | 3.50 | -0.2 | 2.58 | -0.5 | 3.17 | 0.6 | 3.50 | -0.2 | | - | 175.000 | |
| 3 | 285 | KAWAN JOSE DE GODOI SOUZA | T37 | RO | RO | 17/09/2010 | 3.41 | 0.2 | 3.22 | 1.6 | 3.25 | -0.2 | 3.28 | 0.5 | 3.41 | 0.2 | | - | 170.500 | |
| 4 | 111 | EMANUEL SANTOS AREDA | T37 | MG | MG | 27/04/2010 | 2.96 | 0.6 | 1.48 | 2.3 | x | -0.1 | 3.36 | -0.2 | 3.36 | -0.2 | | - | 168.000 | |
| 5 | 334 | LWANDYSON BARBOSA NUNES | T37 | TO | TO | 05/11/2011 | 1.74 | 0.8 | 1.83 | 2.2 | 1.91 | 0.1 | 2.01 | 0.6 | 2.01 | 0.6 | | - | 100.499 | |



01 de Set de 2023 17:04

PARALIMPÍADAS ESCOLARES REGIONAL BRASÍLIA 2023

Período do Evento: de 29/08/2023 à 02/09/2023

S. DISTÂNCIA - MASCULINO - T37 - SUB16 - RESULTADO OFICIAL - 01/09/2023 10:00

Temperatura: 24° / 24°

Umidade: 71 a 71

| Abrangência | Recorde | Classe | SDMS | Atleta | Local | Data |
|-----------------|---------|--------|------|-----------------------|-----------|------------|
| RECORDE ESCOLAR | 4.73 | T37 | | WELLER ALVARENGA CRUZ | SÃO PAULO | 18/11/2019 |

| Pos | Nro | Atleta | Classe | Clube | UF | Dt Nasc | S1 | V1 | S2 | V2 | S3 | V3 | S4 | V4 | Melhor | VM | R | IM | ITC | JSTF |
|-----|-----|----------------------------|--------|-------|----|------------|------|-----|------|------|------|-----|------|-----|--------|-----|---|----|---------|------|
| 1 | 173 | SAMUEL OLIVEIRA DOS SANTOS | T37 | MG | MG | 21/09/2009 | 1.20 | 0.6 | 3.00 | 0.0 | 2.72 | 0.9 | 2.83 | 0.4 | 3.00 | 0.0 | | - | 126.582 | |
| 2 | 341 | RAMON GONÇALVES DA SILVA | T37 | TO | TO | 15/06/2009 | 2.05 | 1.6 | 2.96 | -0.2 | 2.98 | 0.9 | 2.97 | 0.6 | 2.98 | 0.9 | | - | 125.738 | |



01 de Set de 2023 17:05

PARALIMPÍADAS ESCOLARES REGIONAL BRASÍLIA 2023

Período do Evento: de 29/08/2023 à 02/09/2023

S. DISTÂNCIA - MASCULINO - T37 - SUB18 - RESULTADO OFICIAL - 31/08/2023 09:00

Temperatura: 23° / 23°

Umidade: 63 a 62

| Abrangência | Recorde | Classe | SDMS | Atleta | Local | Data |
|-----------------|---------|--------|------|------------------------|-----------|------------|
| RECORDE ESCOLAR | 4.89 | T37 | | MYCHAEL TEIXEIRA SILVA | SÃO PAULO | 18/11/2019 |

| Pos | Nro | Atleta | Classe | Clube | UF | Dt Nasc | S1 | V1 | S2 | V2 | S3 | V3 | S4 | V4 | Melhor | VM | R | IM | ITC | JSTF |
|-----|-----|---------------------|--------|-------|----|------------|------|------|------|-----|------|------|------|------|--------|-----|---|----|---------|------|
| 1 | 284 | KAUAN GOMES BATISTA | T37 | RO | RO | 22/07/2006 | 3.16 | -0.2 | 3.61 | 0.3 | 2.98 | -0.4 | 2.98 | -0.2 | 3.61 | 0.3 | | - | 147.346 | |



01 de Set de 2023 17:05

PARALIMPÍADAS ESCOLARES REGIONAL BRASÍLIA 2023

Período do Evento: de 29/08/2023 à 02/09/2023

S. DISTÂNCIA - MASCULINO - T38 - SUB16 - RESULTADO OFICIAL - 01/09/2023 10:00

Temperatura: 24° / 24°

Umidade: 71 a 71

| Abrangência | Recorde | Classe | SDMS | Atleta | Local | Data |
|-----------------|---------|--------|------|------------------------|-----------|------------|
| RECORDE ESCOLAR | 4.88 | T38 | | LUIS FERNANDO DA SILVA | SÃO PAULO | 23/11/2022 |

| Pos | Nro | Atleta | Classe | Clube | UF | Dt Nasc | S1 | V1 | S2 | V2 | S3 | V3 | S4 | V4 | Melhor | VM | R | IM | ITC | JSTF |
|-----|-----|-----------------------|--------|-------|----|------------|------|------|------|------|------|------|------|-----|--------|------|---|----|---------|------|
| 1 | 234 | RICHARD AZEVEDO NEVES | T38 | MS | MS | 17/09/2008 | 4.76 | -1.4 | 4.58 | -0.3 | 4.47 | -2.0 | 4.61 | 0.1 | 4.76 | -1.4 | | - | 195.081 | |



01 de Set de 2023 17:04

PARALIMPÍADAS ESCOLARES REGIONAL BRASÍLIA 2023

Período do Evento: de 29/08/2023 à 02/09/2023

S. DISTÂNCIA - MASCULINO - T44 - SUB14 - RESULTADO OFICIAL - 31/08/2023 14:00

Temperatura: 29° / 29°

Umidade: 33 a 38

| Abrangência | Recorde | Classe | SDMS | Atleta | Local | Data |
|-----------------|---------|--------|------|-----------------------|-------|------------|
| RECORDE ESCOLAR | 4.35 | T44 | | RENNAN SOUSA CARNEIRO | BELÉM | 10/08/2023 |

| Pos | Nro | Atleta | Classe | Clube | UF | Dt Nasc | S1 | V1 | S2 | V2 | S3 | V3 | S4 | V4 | Melhor | VM | R | IM | ITC | JSTF |
|-----|-----|---|--------|-------|----|------------|------|-----|------|------|------|------|------|-----|--------|------|---|----|---------|------|
| 1 | 24 | WELLINGTON CARLOS BARBOSA SOUZA BARBOSA | T44 | AM | AM | 25/03/2011 | 2.70 | 0.0 | 3.11 | -0.3 | 1.93 | -0.5 | 2.98 | 0.7 | 3.11 | -0.3 | | - | 159.487 | |



01 de Set de 2023 17:05

PARALIMPÍADAS ESCOLARES REGIONAL BRASÍLIA 2023

Período do Evento: de 29/08/2023 à 02/09/2023

S. DISTÂNCIA - MASCULINO - T44 - SUB18 - RESULTADO OFICIAL - 31/08/2023 09:00

Temperatura: 23° / 23°

Umidade: 63 a 63

| Abrangência | Recorde | Classe | SDMS | Atleta | Local | Data |
|-----------------|---------|--------|------|-----------------|-----------|------------|
| RECORDE ESCOLAR | 5.62 | T44 | | MATHEUS DE LIMA | SÃO PAULO | 18/11/2019 |

| Pos | Nro | Atleta | Classe | Clube | UF | Dt Nasc | S1 | V1 | S2 | V2 | S3 | V3 | S4 | V4 | Melhor | VM | R | IM | ITC | JSTF |
|-----|-----|-----------------------------------|--------|-------|----|------------|------|-----|------|-----|------|-----|------|------|--------|-----|---|----|---------|------|
| 1 | 288 | LORHAN DA SILVA CHAMORRO | T44 | RO | RO | 13/06/2006 | 4.56 | 0.1 | X | 0.3 | 5.01 | 0.6 | 4.85 | -0.2 | 5.01 | 0.6 | | - | 178.291 | |
| 2 | 264 | YURI ALEXANDRE BARROS DE OLIVEIRA | T44 | MT | MT | 07/05/2007 | 1.74 | 0.6 | 1.56 | 0.3 | 1.90 | 1.5 | X | 0.6 | 1.90 | 1.5 | | - | 67.615 | |



01 de Set de 2023 17:04

PARALIMPÍADAS ESCOLARES REGIONAL BRASÍLIA 2023

Período do Evento: de 29/08/2023 à 02/09/2023

S. DISTÂNCIA - MASCULINO - T47 - SUB14 - RESULTADO OFICIAL - 31/08/2023 14:00

Temperatura: 29° / 29°

Umidade: 33 a 38

| Abrangência | Recorde | Classe | SDMS | Atleta | Local | Data |
|-----------------|---------|--------|------|--------------------------|-------|------------|
| RECORDE ESCOLAR | 4.6 | T47 | | KAYKE BRUNO LIRA MODESTO | BELÉM | 10/08/2023 |

| Pos | Nro | Atleta | Classe | Clube | UF | Dt Nasc | S1 | V1 | S2 | V2 | S3 | V3 | S4 | V4 | Melhor | VM | R | IM | ITC | JSTF |
|-----|-----|----------------------------------|--------|-------|----|------------|------|-----|------|------|------|-----|------|-----|--------|-----|---|----|---------|------|
| 1 | 160 | PEDRO CAETANO FIGUEIREDO BARBOSA | T47 | MG | MG | 22/01/2012 | 3.49 | 0.0 | 3.36 | -0.1 | 3.49 | 0.5 | 3.22 | 1.0 | 3.49 | 0.5 | | - | 156.502 | |



01 de Set de 2023 17:05

PARALIMPÍADAS ESCOLARES REGIONAL BRASÍLIA 2023

Período do Evento: de 29/08/2023 à 02/09/2023

S. DISTÂNCIA - MASCULINO - T47 - SUB16 - RESULTADO OFICIAL - 01/09/2023 10:00

Temperatura: 71° / 60°

Umidade: 22 a 24

| Abrangência | Recorde | Classe | SDMS | Atleta | Local | Data |
|-----------------|---------|--------|------|---------------------------------|-----------|------------|
| RECORDE ESCOLAR | 6.29 | T47 | | JOSÉ ALEXANDRE MARTINS DA COSTA | SÃO PAULO | 18/11/2019 |

| Pos | Nro | Atleta | Classe | Clube | UF | Dt Nasc | S1 | V1 | S2 | V2 | S3 | V3 | S4 | V4 | Melhor | VM | R | IM | ITC | JSTF |
|-----|-----|---------------------------------------|--------|-------|----|------------|------|------|------|------|------|------|------|------|--------|------|---|----|---------|------|
| 1 | 117 | GABRIEL HENRIQUE VIEIRA ANDRADE | T47 | MG | MG | 10/12/2008 | 4.09 | 0.3 | 4.86 | 3.0 | 5.12 | 1.0 | x | 0.6 | 5.12 | 1.0 | | - | 162.539 | |
| 2 | 321 | EMERSON DE OLIVEIRA LIMA | T46 | TO | TO | 08/11/2009 | 4.51 | 0.0 | 4.60 | -1.0 | 4.89 | -0.6 | - | - | 4.89 | -0.6 | | - | 155.238 | |
| 3 | 283 | JORGE LUIZ DE SOUZA JERÔNIMO VIEIRA | T47 | RO | RO | 21/01/2009 | 4.13 | -1.1 | 4.36 | 1.6 | 4.17 | -0.5 | 4.40 | 0.0 | 4.40 | 0.0 | | - | 139.682 | |
| 4 | 8 | ALEX ANDREY DS OLIVEIRA KALIL KALIL | T47 | AM | AM | 02/10/2009 | 4.08 | 1.1 | 4.11 | -0.5 | 4.02 | 0.9 | 3.87 | 0.6 | 4.11 | -0.5 | | - | 130.476 | |
| 5 | 209 | IRYEL RYCKELVY DA CRUZ SILVA OLIVEIRA | T47 | MS | MS | 03/09/2008 | 3.67 | -0.8 | 3.90 | -1.1 | 3.63 | 0.7 | 3.98 | -0.7 | 3.98 | -0.7 | | - | 126.349 | |
| 6 | 31 | LEANDRO GALVAO CASTRO | T47 | BA | BA | 29/04/2009 | 3.52 | -0.4 | 3.68 | 1.1 | 3.55 | -0.7 | 3.71 | 0.7 | 3.71 | 0.7 | | - | 117.777 | |



01 de Set de 2023 17:05

PARALIMPÍADAS ESCOLARES REGIONAL BRASÍLIA 2023

Período do Evento: de 29/08/2023 à 02/09/2023

S. DISTÂNCIA - MASCULINO - T47 - SUB18 - RESULTADO OFICIAL - 31/08/2023 09:00

Temperatura: 22° / 23°

Umidade: 67 a 62

| Abrangência | Recorde | Classe | SDMS | Atleta | Local | Data |
|-----------------|---------|--------|------|-------------------------|-----------|------------|
| RECORDE ESCOLAR | 6.03 | T47 | | VYCTOR MATIAS DOS ANJOS | SÃO PAULO | 18/11/2019 |

| Pos | Nro | Atleta | Classe | Clube | UF | Dt Nasc | S1 | V1 | S2 | V2 | S3 | V3 | S4 | V4 | Melhor | VM | R | IM | ITC | JSTF |
|-----|-----|--|--------|-------|----|------------|------|-----|------|------|------|------|------|-----|--------|-----|----|----|---------|------|
| 1 | 327 | HENTONY SANTOS CARVALHO | T47 | TO | TO | 31/08/2007 | 5.92 | 1.4 | 6.05 | 0.5 | 5.95 | 0.4 | x | 1.2 | 6.05 | 0.5 | RE | - | 200.331 | |
| 2 | 7 | ADRIANO MOURA DA SILVA MOURA | T47 | AM | AM | 04/07/2006 | 4.74 | 0.8 | x | 0.5 | 4.59 | 1.10 | 5.05 | 0.1 | 5.05 | 0.1 | | - | 167.218 | |
| 3 | 89 | PEDRO HENRIQUE COELHO LIMA | T47 | GO | GO | 27/12/2006 | x | 0.6 | 4.23 | 0.5 | 4.00 | 1.0 | 3.83 | 2.0 | 4.23 | 0.5 | | - | 140.066 | |
| 4 | 247 | BARTOLOMEU TSERE UBUNI XAVANTE XAVANTE | T47 | MT | MT | 01/08/2006 | 4.06 | 0.2 | 3.90 | -0.3 | 2.80 | 1.4 | x | 1.6 | 4.06 | 0.2 | | - | 134.437 | |



ANEXO 2





Quadro de Medalhas Final

PARALIMPIADAS ESCOLARES REGIONAL BRASÍLIA 2023

29/08 a 02/09/2023 (50 METROS, 8 RAIAS)
CLUBE DO EXÉRCITO - SMU - BRASÍLIA/DF

CPB Piscina 1.73 - Desenvolvimento SWIM.COM.BR

| COL | NOME DA EQUIPE | SIGLA | UF | PAÍS | 1º | 2º | 3º | 4º | 5º | 6º | 7º | 8º | 9º | 10º | TO T. |
|-----|---------------------------------|-------|----|------|----|----|----|----|----|----|----|----|----|-----|-------|
| 1º | SECRETARIA - MINAS GERAIS | MG | MG | | 41 | 21 | 11 | 1 | 1 | | | | | | 75 |
| 2º | SECRETARIA - DISTRITO FEDERAL | DF | DF | | 14 | 13 | 3 | 1 | 3 | | | | | | 34 |
| 3º | SECRETARIA - MATO GROSSO DO SUL | MS | MS | | 12 | 8 | 3 | 4 | | | | | | | 27 |
| 4º | SECRETARIA - GOIÁS | GO | | | 11 | 11 | 2 | 2 | | 1 | | | | | 27 |
| 5º | SECRETARIA - AMAZONAS | AM | AM | | 5 | | 1 | 1 | | | | | | | 7 |
| 6º | SECRETARIA - RONDÔNIA | RO | | | 4 | | 2 | | | | | | | | 6 |
| 7º | SECRETARIA - BAHIA | BA | BA | | 4 | | | | | | | | | | 4 |
| 8º | SECRETARIA - RORAIMA | RR | RR | | 3 | 4 | | | | | | | | | 7 |
| 9º | SECRETARIA - TOCANTINS | TO | TO | | 2 | 1 | | | | | | | | | 3 |
| 10º | SECRETARIA - ACRE | AC | AC | | 1 | 1 | 2 | | 1 | | | | | | 5 |
| 11º | SECRETARIA - MATO GROSSO | MT | MT | | | 2 | | | | | | | | | 2 |
| | TOTAL DE EQUIPES LISTADAS: 11 | | | | 97 | 61 | 24 | 9 | 5 | 1 | 0 | 0 | 0 | 0 | 197 |

Este quadro foi contabilizado utilizando as seguintes provas:

200LF,200LM,200LF,200LM,50LF,50LM,50LF,50LM,50LF,50LM,150MF,150MM,150MF,150MM,100LF,100LM,100LF,100LM,100LF,100LM,50BF,50BM,50BF,50BM,50BF,50BM,100BF,100BM,100BF,100BM,400LF,400LM,400LF,400LM,50PF,50PM,50PF,50PM,50PF,50PM,100PF,100PM,100PF,100PM,4X50LX,4X50LX,4X50LX,50CF,50CM,50CF,50CM,50CF,50CM,100CF,100CM,100CF,100CM,100CF,100CM,200MF,200MM,200MF,200MM,200MF,200MM



Resultados

PARALIMPÍADAS ESCOLARES REGIONAL BRASÍLIA 2023

29/08 a 02/09/2023 (50 METROS, 8 RAIAS)
CLUBE DO EXÉRCITO - SMU - BRASÍLIA/DF

CPB Piscina 1.73 - Desenvolvimento SWIM.COM.BR

1ª PROVA - 200 LIVRE FEM S1-S14 E DOWN CATEGORIA B - FINAL DIRETA (31/08/2023)

Cálculo do Índice Técnico: CPB ÍNDICE TÉCNICO DA COMPETIÇÃO

RESULTADO OFICIAL

| COL | S | R | CLASSE | ATLETA/EQUIPE | ANO | EQUIPE | TEMPO | PTS | IT | REC. |
|---------------------|---|---|--------|------------------------------|------|--------|---------|-----|-------|------|
| CLASSE: S5 (FÍSICA) | | | | | | | | | | |
| OBS | 1 | 6 | S5 | MARIA FLÁVIA FERNANDES SILVA | 2008 | TO | 6:10.67 | | 44,97 | |

2ª PROVA - 200 LIVRE MASC S1-S14 E DOWN CATEGORIA B - FINAL DIRETA (31/08/2023)

Cálculo do Índice Técnico: CPB ÍNDICE TÉCNICO DA COMPETIÇÃO

RESULTADO OFICIAL

| COL | S | R | CLASSE | ATLETA/EQUIPE | ANO | EQUIPE | TEMPO | PTS | IT | REC. |
|---------------------------|---|---|--------|-------------------------------------|------|--------|----------|-------|-------|------|
| CLASSE: S3 (FÍSICA) | | | | | | | | | | |
| OBS | 1 | 4 | S3 | ORLANDO GONZAGA DE LIMA | 2008 | RO | 10:40.84 | | 31,17 | |
| CLASSE: S14 (INTELECTUAL) | | | | | | | | | | |
| 1º | 1 | 5 | S14 | ENZO PIRES DE OLIVEIRA PESSO ROMERO | 2008 | MG | 3:29.52 | 12,00 | 54,32 | |
| 2º | 1 | 3 | S14 | MATEUS MAIA BATISTOTI OKUMOTO | 2008 | MS | 4:19.25 | 9,00 | 43,90 | |

4ª PROVA - 200 LIVRE MASC S1-S14 E DOWN CATEGORIA C - FINAL DIRETA (31/08/2023)

Cálculo do Índice Técnico: CPB ÍNDICE TÉCNICO DA COMPETIÇÃO

RESULTADO OFICIAL

| COL | S | R | CLASSE | ATLETA/EQUIPE | ANO | EQUIPE | TEMPO | PTS | IT | REC. |
|---------------------------|---|---|--------|------------------------------------|------|--------|---------|-------|-------|------|
| CLASSE: S4 (FÍSICA) | | | | | | | | | | |
| OBS | 1 | 6 | S4 | NIRONDES AGUIAR LINO | 2006 | GO | 5:00.65 | | 57,14 | |
| CLASSE: S5 (FÍSICA) | | | | | | | | | | |
| OBS | 1 | 2 | S5 | LUCAS VINICIUS MONTEIRO PERES | 2007 | RR | 6:27.59 | | 38,09 | |
| CLASSE: S14 (INTELECTUAL) | | | | | | | | | | |
| 1º | 1 | 7 | S14 | ARTHUR XAVIER RIBEIRO | 2007 | MG | 2:09.11 | 12,00 | 88,15 | |
| 2º | 1 | 4 | S14 | GABRIEL CHRISTIAN GUIMARÃES BRASIL | 2007 | MG | 2:34.33 | 9,00 | 73,75 | |
| 3º | 1 | 5 | S14 | LUCAS EDUARDO SILVA | 2007 | MG | 2:44.04 | 7,00 | 69,38 | |
| 4º | 1 | 3 | S14 | CLAUDIO NICOLAS ANTERO DE LUNA | 2006 | MS | 3:03.41 | 5,00 | 62,05 | |

5ª PROVA - 50 LIVRE FEM S1-S14 E DOWN CATEGORIA A - FINAL DIRETA (31/08/2023)

Cálculo do Índice Técnico: CPB ÍNDICE TÉCNICO DA COMPETIÇÃO

RESULTADO OFICIAL

| COL | S | R | CLASSE | ATLETA/EQUIPE | ANO | EQUIPE | TEMPO | PTS | IT | REC. |
|---------------------------|---|---|--------|--|------|--------|---------|-------|-------|------|
| CLASSE: S7 (FÍSICA) | | | | | | | | | | |
| OBS | 2 | 5 | S7 | DANIELA DE SOUZA RODRIGUES | 2010 | DF | 2:05.49 | | 25,82 | |
| CLASSE: S9 (FÍSICA) | | | | | | | | | | |
| 1º | 2 | 8 | S9 | MARIANA VITÓRIA RODRIGUES GIL | 2011 | MS | 51.67 | 12,00 | 54,42 | |
| 2º | 2 | 7 | S9 | ANNA GABRIELLE SILVA SOARES | 2012 | MG | 53.15 | 9,00 | 52,91 | |
| 3º | 2 | 3 | S9 | MANUELA CAMPOS ZANATELI SOUZA | 2012 | AC | 59.82 | 7,00 | 47,01 | |
| 4º | 2 | 6 | S9 | FERNANDA VITORIA PALHETA ABINEÁ DA SILVA | 2010 | AM | 1:02.33 | 5,00 | 45,12 | |
| 5º | 2 | 1 | S9 | YASMIM VICTORIA APARECIDA CARVALHO | 2010 | MG | 1:05.71 | 4,00 | 42,80 | |
| 6º | 2 | 2 | S9 | EMYLly VITORIA LOPES AGUIAR AGUIAR | 2012 | GO | 1:14.51 | 3,00 | 37,74 | |
| DNS | 2 | 4 | S9 | EMANUELLA ARAUJO CAFARO | 2010 | MG | | | | |
| CLASSE: S10 (FÍSICA) | | | | | | | | | | |
| 1º | 1 | 5 | S10 | HADASSA COUTINHO FACCIACHI | 2012 | MS | 48.79 | 12,00 | 56,70 | |
| 2º | 1 | 4 | S10 | ISABELLA PEREIRA DOS SANTOS | 2010 | GO | 59.20 | 9,00 | 46,73 | |
| CLASSE: S14 (INTELECTUAL) | | | | | | | | | | |
| 1º | 1 | 2 | S14 | MARIA CECILIA FERNANDES OLIVEIRA | 2010 | MG | 55.37 | 12,00 | 0,00 | |
| 2º | 1 | 7 | S14 | MARIA EDUARDA AGUSTINHO DA SILVA | 2010 | MT | 1:30.39 | 9,00 | 0,00 | |



Resultados

PARALIMPÍADAS ESCOLARES REGIONAL BRASÍLIA 2023

29/08 a 02/09/2023 (50 METROS, 8 RAIAS)
CLUBE DO EXÉRCITO - SMU - BRASÍLIA/DF

CPB Piscina 1.73 - Desenvolvimento SWIM.COM.BR

| | | | | | | |
|-----|---|---|-----|-------------------------------|------|----|
| DNS | 1 | 3 | S14 | NIKOLLE ALBANO MEIRELES | 2011 | DF |
| DNS | 1 | 6 | S14 | THALIA CRYSTINA LIMA DA SILVA | 2011 | DF |

6ª PROVA - 50 LIVRE MASC S1-S14 E DOWN CATEGORIA A - FINAL DIRETA (31/08/2023)

Cálculo do Índice Técnico: CPB ÍNDICE TÉCNICO DA COMPETIÇÃO

RESULTADO OFICIAL

| COL | S | R | CLASSE | ATLETA/EQUIPE | ANO | EQUIPE | TEMPO | PTS | IT | REC. |
|----------------------------------|---|---|--------|-------------------------------------|------|--------|----------------|-------|-------|------|
| CLASSE: S4 (FÍSICA) | | | | | | | | | | |
| OBS | 3 | 3 | S4 | DAVY DOS SANTOS ARRUDA | 2011 | MT | 2:51.68 | | 21,70 | |
| CLASSE: S5 (FÍSICA) | | | | | | | | | | |
| 1º | 3 | 7 | S5 | MAXIMUS EDUARDO SEPP BUENO | 2012 | MS | 1:33.55 | 0,00 | 33,43 | |
| 2º | 3 | 6 | S5 | YAN MILHOMES PORTO | 2010 | DF | 2:30.74 | 0,00 | 20,75 | |
| 3º | 3 | 2 | S5 | DAVY ANGELO DA COSTA GADELHA | 2012 | MG | 3:44.83 | 0,00 | 13,91 | |
| CLASSE: S6 (FÍSICA) | | | | | | | | | | |
| 1º | 3 | 8 | S6 | CARLOS MIGUEL SOUZA NOGUEIRA | 2010 | RO | 1:21.88 | 12,00 | 35,65 | |
| 2º | 3 | 1 | S6 | VICTOR HUGO DA SILVA VILAR | 2010 | DF | 1:43.52 | 0,00 | 28,20 | |
| CLASSE: S7 (FÍSICA) | | | | | | | | | | |
| 1º | 2 | 4 | S7 | MATEUS CAETANO DE FREITAS CUNHA | 2010 | MG | 51.02 | 12,00 | 54,05 | |
| 2º | 2 | 5 | S7 | YURI EMANUEL DA COSTA GADELHA | 2012 | MG | 3:28.85 | 0,00 | 13,20 | |
| CLASSE: S8 (FÍSICA) | | | | | | | | | | |
| 1º | 2 | 6 | S8 | GUSTAVO PINHEIRO RODRIGUES DA CUNHA | 2010 | MS | 1:02.31 | 12,00 | 42,04 | |
| 2º | 2 | 3 | S8 | MIGUEL ANTONIO DE MELLO MOURA | 2010 | MG | 1:03.19 | 9,00 | 41,46 | |
| CLASSE: S9 (FÍSICA) | | | | | | | | | | |
| 1º | 2 | 2 | S9 | ADRYAN EDUARDO DOS SANTOS SILVA | 2011 | DF | 48.68 | 12,00 | 50,49 | |
| 2º | 2 | 7 | S9 | ERIK VITOR VIEIRA DOS SANTOS | 2010 | GO | 57.56 | 9,00 | 42,70 | |
| CLASSE: S10 (FÍSICA) | | | | | | | | | | |
| 1º | 2 | 8 | S10 | LUIZ FERNANDO DOS SANTOS TEIXEIRA | 2010 | DF | 48.71 | 12,00 | 48,13 | |
| 2º | 2 | 1 | S10 | JOSÉ KAUER RAMOS SANTOS | 2010 | DF | 1:19.54 | 0,00 | 29,47 | |
| CLASSE: S11 (VISUAL) | | | | | | | | | | |
| OBS | 1 | 4 | S11 | DAVI ROBERTO SILVA SOARES | 2011 | GO | 1:17.57 | | 33,34 | |
| CLASSE: S14 (INTELECTUAL) | | | | | | | | | | |
| 1º | 1 | 3 | S14 | RYAN ALVES GONÇALVES | 2010 | MG | 38.87 | 12,00 | 0,00 | |
| 2º | 3 | 4 | S14 | RENAN TEIXEIRA PIMENTA | 2010 | DF | 44.22 | 9,00 | 0,00 | |
| 3º | 1 | 5 | S14 | JOÃO LUCAS PEREIRA ANACLETO | 2011 | MG | 57.18 | 7,00 | 0,00 | |

7ª PROVA - 50 LIVRE FEM S1-S13 CATEGORIA B - FINAL DIRETA (31/08/2023)

Cálculo do Índice Técnico: CPB ÍNDICE TÉCNICO DA COMPETIÇÃO

RESULTADO OFICIAL

| COL | S | R | CLASSE | ATLETA/EQUIPE | ANO | EQUIPE | TEMPO | PTS | IT | REC. |
|----------------------------|---|---|--------|---|------|--------|----------------|-------|-------|------|
| CLASSE: S5 (FÍSICA) | | | | | | | | | | |
| OBS | 2 | 2 | S5 | MARIA FLÁVIA FERNANDES SILVA | 2008 | TO | 1:20.50 | | 44,29 | |
| CLASSE: S6 (FÍSICA) | | | | | | | | | | |
| OBS | 2 | 6 | S6 | MARIA VALENTINA BONIFACINO FERREIRA ROCHA | 2009 | MG | 1:12.08 | | 46,29 | |
| CLASSE: S7 (FÍSICA) | | | | | | | | | | |
| 1º | 2 | 3 | S7 | ANA CLARA DE OLIVEIRA LINHARES | 2009 | RR | 47.85 | 12,00 | 67,71 | |
| 2º | 2 | 7 | S7 | MARIA CLARA DE SOUZA DUARTE | 2008 | MS | 2:01.77 | 0,00 | 26,61 | |
| 3º | 2 | 1 | S7 | ANNY LUIZA ROCHA MONTEIRO | 2009 | DF | 2:13.51 | 0,00 | 24,27 | |
| 4º | 2 | 8 | S7 | MARIA CLARA FERRAZ FERREIRA | 2008 | MG | 2:28.66 | 0,00 | 21,80 | |
| CLASSE: S8 (FÍSICA) | | | | | | | | | | |
| 1º | 2 | 4 | S8 | GABRIELLY VITORIA FERNANDES SILVA | 2008 | GO | 39.30 | 12,00 | 76,15 | |
| CLASSE: S9 (FÍSICA) | | | | | | | | | | |
| 1º | 2 | 5 | S9 | MARIA EDUARDA ALVES SOBRINHO MENDONÇA | 2008 | MG | 47.19 | 12,00 | 59,59 | |



Resultados

PARALIMPÍADAS ESCOLARES REGIONAL BRASÍLIA 2023

29/08 a 02/09/2023 (50 METROS, 8 RAIAS)
CLUBE DO EXÉRCITO - SMU - BRASÍLIA/DF

CPB Piscina 1.73 - Desenvolvimento SWIM.COM.BR

| | | | | | | | | | |
|-----------------------------|---|---|-----|----------------------------------|------|----|----------------|-------|-------|
| 2º | 1 | 4 | S9 | KATHLYN VITÓRIA ALVES SOARES | 2009 | MG | 52.50 | 9,00 | 53,56 |
| CLASSE: S10 (FÍSICA) | | | | | | | | | |
| 1º | 1 | 6 | S10 | MARIA EDUARDA LIMA DE ALMEIDA | 2008 | MG | 39.07 | 12,00 | 70,81 |
| CLASSE: S11 (VISUAL) | | | | | | | | | |
| 1º | 1 | 5 | S11 | IANDRA DOS REIS RIBEIRO | 2008 | AC | 1:47.32 | 0,00 | 27,83 |
| CLASSE: S13 (VISUAL) | | | | | | | | | |
| OBS | 1 | 3 | S13 | NATHÁLIA MARIA DE ALMEIDA ARRUDA | 2008 | MT | 50.57 | | 53,31 |

8ª PROVA - 50 LIVRE MASC S1-S13 CATEGORIA B - FINAL DIRETA (31/08/2023)

Cálculo do Índice Técnico: CPB ÍNDICE TÉCNICO DA COMPETIÇÃO

RESULTADO OFICIAL

| COL | S | R | CLASSE | ATLETA/EQUIPE | ANO | EQUIPE | TEMPO | PTS | IT | REC. |
|-----------------------------|---|---|--------|----------------------------------|------|--------|----------------|-------|-------|------|
| CLASSE: S3 (FÍSICA) | | | | | | | | | | |
| OBS | 2 | 7 | S3 | ORLANDO GONZAGA DE LIMA | 2008 | RO | 2:11.52 | | 32,18 | |
| CLASSE: S6 (FÍSICA) | | | | | | | | | | |
| 1º | 2 | 1 | S6 | BRUNO GABRIEL COELHO DAMASCENO | 2009 | TO | 56.17 | 12,00 | 51,97 | |
| 2º | 2 | 3 | S6 | JOÃO VICTOR DE FREITAS BARONI | 2008 | MG | 1:11.16 | 9,00 | 41,02 | |
| 3º | 2 | 6 | S6 | LUCAS JUNQUEIRA SOUZA | 2008 | MG | 1:21.44 | 7,00 | 35,85 | |
| CLASSE: S7 (FÍSICA) | | | | | | | | | | |
| 1º | 2 | 5 | S7 | RAFAEL CESAR OLIVEIRA SOARES | 2009 | MG | 47.39 | 12,00 | 58,19 | |
| 2º | 2 | 2 | S7 | RAFAEL BLAN FERNANDES | 2008 | MS | 1:01.59 | 9,00 | 44,77 | |
| CLASSE: S8 (FÍSICA) | | | | | | | | | | |
| 1º | 1 | 4 | S8 | ERICK GUSTAVO MENDES | 2009 | DF | 54.45 | 12,00 | 48,11 | |
| 2º | 1 | 5 | S8 | FABRÍCIO MERENCIO DA SILVA ALVES | 2009 | GO | 1:07.87 | 9,00 | 38,60 | |
| 3º | 2 | 8 | S8 | RIKLEY SAMPAIO BEZERRA | 2009 | AC | 1:21.05 | 0,00 | 32,32 | |
| CLASSE: S9 (FÍSICA) | | | | | | | | | | |
| OBS | 1 | 6 | S9 | JOÃO EMANUEL DA SILVA ROCHA | 2009 | DF | 49.00 | | 50,16 | |
| CLASSE: S10 (FÍSICA) | | | | | | | | | | |
| 1º | 1 | 2 | S10 | SAMUEL FELIX BRASIL LIMA FELIX | 2009 | AM | 37.13 | 12,00 | 63,14 | |
| 2º | 1 | 7 | S10 | ILDO ANTONIO DO NASCIMENTO SILVA | 2008 | GO | 49.39 | 9,00 | 47,47 | |
| CLASSE: S11 (VISUAL) | | | | | | | | | | |
| OBS | 2 | 4 | S11 | PEDRO DAMASCENO DE MACEDO | 2008 | DF | 43.72 | | 59,15 | |

9ª PROVA - 50 LIVRE FEM S1-S13 CATEGORIA C - FINAL DIRETA (31/08/2023)

Cálculo do Índice Técnico: CPB ÍNDICE TÉCNICO DA COMPETIÇÃO

RESULTADO OFICIAL

| COL | S | R | CLASSE | ATLETA/EQUIPE | ANO | EQUIPE | TEMPO | PTS | IT | REC. |
|-----------------------------|---|---|--------|----------------------------------|------|--------|----------------|-------|-------|------|
| CLASSE: S5 (FÍSICA) | | | | | | | | | | |
| OBS | 1 | 3 | S5 | JULIA DARLETE MOREIRA DOS SANTOS | 2006 | GO | 1:12.16 | | 49,41 | |
| CLASSE: S6 (FÍSICA) | | | | | | | | | | |
| OBS | 1 | 6 | S6 | LUCIANNA LUNDGREN PASTRANA | 2007 | AC | 1:50.47 | | 30,20 | |
| CLASSE: S8 (FÍSICA) | | | | | | | | | | |
| OBS | 1 | 2 | S8 | MARIA CLARA QUEIRÓZ PEREIRA | 2007 | RO | 1:33.62 | | 31,97 | |
| CLASSE: S9 (FÍSICA) | | | | | | | | | | |
| 1º | 1 | 4 | S9 | BARBARA BRITTO CRUZ | 2007 | BA | 34.14 | 12,00 | 82,37 | |
| 2º | 1 | 7 | S9 | MARIA CLARA DE SOUZA ANDRADE | 2007 | RR | 36.69 | 9,00 | 76,64 | |
| CLASSE: S12 (VISUAL) | | | | | | | | | | |
| OBS | 1 | 5 | S12 | ALINE NASCIMENTO HAENISCH | 2007 | MT | 47.70 | | 57,10 | |

10ª PROVA - 50 LIVRE MASC S1-S13 CATEGORIA C - FINAL DIRETA (31/08/2023)

Cálculo do Índice Técnico: CPB ÍNDICE TÉCNICO DA COMPETIÇÃO

RESULTADO OFICIAL



Resultados

PARALIMPÍADAS ESCOLARES REGIONAL BRASÍLIA 2023

29/08 a 02/09/2023 (50 METROS, 8 RAIAS)
CLUBE DO EXÉRCITO - SMU - BRASÍLIA/DF

CPB Piscina 1.73 - Desenvolvimento SWIM.COM.BR

| COL | S | R | CLASSE | ATLETA/EQUIPE | ANO | EQUIPE | TEMPO | PTS | IT | REC. |
|-----------------------------|---|---|--------|---|------|--------|----------------|-------|-------|------|
| CLASSE: S4 (FÍSICA) | | | | | | | | | | |
| 1º | 2 | 7 | S4 | NIRONDES AGUIAR LINO | 2006 | GO | 59.88 | 12,00 | 62,22 | |
| 2º | 1 | 1 | S4 | PEDRO AUGUSTO ALMEIDA BRAGA FRANÇA | 2006 | GO | 3:39.80 | 0,00 | 16,95 | |
| CLASSE: S5 (FÍSICA) | | | | | | | | | | |
| 1º | 2 | 8 | S5 | MARCELO HENRIQUE REBELO COSTA REBELO | 2007 | AM | 55.96 | 12,00 | 55,88 | |
| 2º | 2 | 1 | S5 | LUCAS VINICIUS MONTEIRO PERES | 2007 | RR | 1:16.63 | 9,00 | 40,81 | |
| 3º | 1 | 4 | S5 | FRANCISCO EMANUAL TOLEDO VERGÍNIO | 2007 | GO | 1:17.22 | 7,00 | 40,50 | |
| CLASSE: S6 (FÍSICA) | | | | | | | | | | |
| 1º | 2 | 6 | S6 | ALAN WALISSON AGUIAR PEREIRA | 2006 | GO | 45.08 | 12,00 | 64,76 | |
| CLASSE: S7 (FÍSICA) | | | | | | | | | | |
| 1º | 2 | 3 | S7 | GABRIEL ZAFRA LIMA | 2006 | DF | 37.25 | 12,00 | 74,02 | |
| 2º | 1 | 5 | S7 | ARTHUR DE MORAES NORA | 2006 | DF | 48.97 | 9,00 | 56,31 | |
| CLASSE: S8 (FÍSICA) | | | | | | | | | | |
| 1º | 2 | 4 | S8 | MARCELO GABRIEL VIEIRA DO NASCIMENTO GOMES | 2006 | MG | 32.09 | 12,00 | 81,64 | |
| 2º | 2 | 2 | S8 | FILIFE EDUARDO PEREIRA AGUIAR | 2007 | DF | 40.81 | 9,00 | 64,19 | |
| 3º | 1 | 6 | S8 | PEDRO OTÁVIO LACERDA OLIVEIRA | 2007 | RO | 1:13.02 | 7,00 | 35,88 | |
| CLASSE: S9 (FÍSICA) | | | | | | | | | | |
| OBS | 1 | 2 | S9 | LUAN PABLO LEITE ARRUDA | 2007 | MG | 50.26 | | 48,90 | |
| CLASSE: S10 (FÍSICA) | | | | | | | | | | |
| 1º | 2 | 5 | S10 | DANYLLO SOARES BARBOSA | 2007 | GO | 33.84 | 12,00 | 69,28 | |
| 2º | 1 | 3 | S10 | MARCIEL RODRIGUES SANTANA | 2006 | GO | 39.43 | 9,00 | 59,46 | |

15ª PROVA - 100 LIVRE FEM S1-S14 E DOWN CATEGORIA A - FINAL DIRETA (31/08/2023)

Cálculo do Índice Técnico: CPB ÍNDICE TÉCNICO DA COMPETIÇÃO

RESULTADO OFICIAL

| COL | S | R | CLASSE | ATLETA/EQUIPE | ANO | EQUIPE | TEMPO | PTS | IT | REC. |
|----------------------------------|---|---|--------|---|------|--------|----------------|-------|-------|------|
| CLASSE: S9 (FÍSICA) | | | | | | | | | | |
| 1º | 2 | 6 | S9 | MARIANA VITÓRIA RODRIGUES GIL | 2011 | MS | 1:59.06 | 12,00 | 51,49 | |
| 2º | 2 | 5 | S9 | MANUELA CAMPOS ZANATELI SOUZA | 2012 | AC | 2:15.84 | 9,00 | 45,13 | |
| 3º | 2 | 3 | S9 | FERNANDA VITORIA PALHETA ABINEÁ DA SILVA | 2010 | AM | 2:18.34 | 7,00 | 44,31 | |
| DNS | 2 | 4 | S9 | EMANUELLA ARAUJO CAFARO | 2010 | MG | | | | |
| CLASSE: S10 (FÍSICA) | | | | | | | | | | |
| OBS | 2 | 2 | S10 | HADASSA COUTINHO FACCIACHI | 2012 | MS | 1:46.78 | | 55,59 | |
| CLASSE: S14 (INTELECTUAL) | | | | | | | | | | |
| 1º | 1 | 5 | S14 | MARIA CECILIA FERNANDES OLIVEIRA | 2010 | MG | 2:00.04 | 12,00 | 48,61 | |
| 2º | 1 | 3 | S14 | MARIA EDUARDA AGUSTINHO DA SILVA | 2010 | MT | 3:21.44 | 0,00 | 28,97 | |
| DNS | 2 | 7 | S14 | NIKOLLE ALBANO MEIRELES | 2011 | DF | | | | |
| DNS | 1 | 4 | S14 | THALIA CRYSTINA LIMA DA SILVA | 2011 | DF | | | | |

16ª PROVA - 100 LIVRE MASC S1-S14 E DOWN CATEGORIA A - FINAL DIRETA (31/08/2023)

Cálculo do Índice Técnico: CPB ÍNDICE TÉCNICO DA COMPETIÇÃO

RESULTADO OFICIAL

| COL | S | R | CLASSE | ATLETA/EQUIPE | ANO | EQUIPE | TEMPO | PTS | IT | REC. |
|----------------------------|---|---|--------|--|------|--------|----------------|-----|-------|------|
| CLASSE: S6 (FÍSICA) | | | | | | | | | | |
| DQL | 1 | 5 | S6 | CARLOS MIGUEL SOUZA NOGUEIRA | 2010 | RO | | | | |
| CLASSE: S7 (FÍSICA) | | | | | | | | | | |
| OBS | 1 | 3 | S7 | MATEUS CAETANO DE FREITAS CUNHA | 2010 | MG | 2:01.96 | | 50,09 | |
| CLASSE: S8 (FÍSICA) | | | | | | | | | | |
| OBS | 1 | 6 | S8 | GUSTAVO PINHEIRO RODRIGUES DA CUNHA | 2010 | MS | 2:29.93 | | 38,26 | |
| CLASSE: S9 (FÍSICA) | | | | | | | | | | |
| OBS | 1 | 2 | S9 | ADRYAN EDUARDO DOS SANTOS SILVA | 2011 | DF | 1:55.69 | | 46,44 | |



Resultados

PARALIMPIADAS ESCOLARES REGIONAL BRASÍLIA 2023

29/08 a 02/09/2023 (50 METROS, 8 RAIAS)
CLUBE DO EXÉRCITO - SMU - BRASÍLIA/DF

CPB Piscina 1.73 - Desenvolvimento SWIM.COM.BR

CLASSE: **S10** (FÍSICA)

OBS 1 7 S10 LUIZ FERNANDO DOS SANTOS TEIXEIRA 2010 DF **2:13.26** 38,40

CLASSE: **S14** (INTELECTUAL)

OBS 1 4 S14 RENAN TEIXEIRA PIMENTA 2010 DF **1:46.33** 48,60

17ª PROVA - 100 LIVRE FEM S1-S14 E DOWN CATEGORIA B - FINAL DIRETA (31/08/2023)

Cálculo do Índice Técnico: CPB ÍNDICE TÉCNICO DA COMPETIÇÃO

RESULTADO OFICIAL

| COL | S | R | CLASSE | ATLETA/EQUIPE | ANO | EQUIPE | TEMPO | PTS | IT | REC. |
|----------------------------------|---|---|--------|---|------|--------|----------------|-------|-------|-------|
| CLASSE: S5 (FÍSICA) | | | | | | | | | | |
| OBS | 2 | 7 | S5 | MARIA FLÁVIA FERNANDES SILVA | 2008 | TO | 2:56.16 | | | 43,56 |
| CLASSE: S6 (FÍSICA) | | | | | | | | | | |
| OBS | 2 | 6 | S6 | MARIA VALENTINA BONIFACINO FERREIRA ROCHA | 2009 | MG | 2:41.22 | | | 45,19 |
| CLASSE: S7 (FÍSICA) | | | | | | | | | | |
| 1º | 2 | 5 | S7 | ANA CLARA DE OLIVEIRA LINHARES | 2009 | RR | 1:53.85 | 12,00 | 61,15 | |
| 2º | 2 | 2 | S7 | MARIA CLARA DE SOUZA DUARTE | 2008 | MS | 4:18.50 | 0,00 | 26,93 | |
| CLASSE: S8 (FÍSICA) | | | | | | | | | | |
| 1º | 2 | 4 | S8 | GABRIELLY VITORIA FERNANDES SILVA | 2008 | GO | 1:34.42 | 12,00 | 68,96 | |
| CLASSE: S9 (FÍSICA) | | | | | | | | | | |
| 1º | 2 | 3 | S9 | MARIA EDUARDA ALVES SOBRINHO MENDONÇA | 2008 | MG | 1:53.83 | 12,00 | 53,85 | |
| 2º | 1 | 4 | S9 | KATHLYN VITÓRIA ALVES SOARES | 2009 | MG | 2:37.20 | 9,00 | 39,00 | |
| CLASSE: S10 (FÍSICA) | | | | | | | | | | |
| 1º | 1 | 6 | S10 | MARIA EDUARDA LIMA DE ALMEIDA | 2008 | MG | 1:36.66 | 12,00 | 61,41 | |
| CLASSE: S13 (VISUAL) | | | | | | | | | | |
| OBS | 1 | 5 | S13 | NATHÁLIA MARIA DE ALMEIDA ARRUDA | 2008 | MT | 2:23.82 | | | 40,59 |
| CLASSE: S14 (INTELECTUAL) | | | | | | | | | | |
| OBS | 1 | 3 | S14 | APARECIDA EDUARDO SILVA | 2009 | MG | 1:59.41 | | | 48,87 |

18ª PROVA - 100 LIVRE MASC S1-S14 E DOWN CATEGORIA B - FINAL DIRETA (31/08/2023)

Cálculo do Índice Técnico: CPB ÍNDICE TÉCNICO DA COMPETIÇÃO

RESULTADO OFICIAL

| COL | S | R | CLASSE | ATLETA/EQUIPE | ANO | EQUIPE | TEMPO | PTS | IT | REC. |
|----------------------------------|---|---|--------|----------------------------------|------|--------|----------------|-------|-------|-------|
| CLASSE: S3 (FÍSICA) | | | | | | | | | | |
| OBS | 3 | 1 | S3 | ORLANDO GONZAGA DE LIMA | 2008 | RO | 4:29.84 | | | 36,09 |
| CLASSE: S6 (FÍSICA) | | | | | | | | | | |
| 1º | 2 | 4 | S6 | BRUNO GABRIEL COELHO DAMASCENO | 2009 | TO | 2:14.68 | 12,00 | 47,99 | |
| 2º | 3 | 8 | S6 | JOÃO VICTOR DE FREITAS BARONI | 2008 | MG | 2:35.74 | 9,00 | 41,50 | |
| 3º | 3 | 7 | S6 | LUCAS JUNQUEIRA SOUZA | 2008 | MG | 2:59.56 | 7,00 | 35,99 | |
| CLASSE: S7 (FÍSICA) | | | | | | | | | | |
| 1º | 3 | 3 | S7 | RAFAEL CESAR OLIVEIRA SOARES | 2009 | MG | 1:55.71 | 12,00 | 52,80 | |
| 2º | 3 | 2 | S7 | RAFAEL BLAN FERNANDES | 2008 | MS | 2:24.78 | 9,00 | 42,20 | |
| CLASSE: S8 (FÍSICA) | | | | | | | | | | |
| 1º | 2 | 6 | S8 | YANN DA SILVA AGUIAR | 2008 | RO | 1:20.64 | 10,50 | 71,13 | |
| 1º | 2 | 6 | S8 | YANN DA SILVA AGUIAR | 2008 | RO | 1:20.64 | 10,50 | 71,13 | |
| 2º | 2 | 5 | S8 | ERICK GUSTAVO MENDES | 2009 | DF | 2:13.20 | 9,00 | 43,06 | |
| CLASSE: S10 (FÍSICA) | | | | | | | | | | |
| 1º | 2 | 2 | S10 | SAMUEL FELIX BRASIL LIMA FELIX | 2009 | AM | 1:25.69 | 12,00 | 59,71 | |
| 2º | 2 | 7 | S10 | ILDO ANTONIO DO NASCIMENTO SILVA | 2008 | GO | 2:10.48 | 9,00 | 39,21 | |
| CLASSE: S11 (VISUAL) | | | | | | | | | | |
| OBS | 3 | 5 | S11 | PEDRO DAMASCENO DE MACEDO | 2008 | DF | 1:44.48 | | | 55,07 |
| CLASSE: S14 (INTELECTUAL) | | | | | | | | | | |
| 1º | 3 | 4 | S14 | KEVIN ROCHA VERISSIMO | 2008 | DF | 1:12.28 | 12,00 | 71,49 | |



| | | | | | | | | | |
|----|---|---|-----|-------------------------------------|------|----|---------|------|-------|
| 2º | 1 | 3 | S14 | ENZO PIRES DE OLIVEIRA PESSO ROMERO | 2008 | MG | 1:21.37 | 9,00 | 63,50 |
| 3º | 3 | 6 | S14 | MATEUS MAIA BATISTOTI OKUMOTO | 2008 | MS | 1:48.69 | 7,00 | 47,54 |
| 4º | 1 | 5 | S14 | GABRIEL ARCANJO CONCEIÇÃO DA SILVA | 2008 | GO | 2:06.88 | 5,00 | 40,73 |
| 5º | 1 | 4 | S14 | VITOR HUGO SOARES | 2009 | DF | 2:16.16 | 4,00 | 37,95 |

19ª PROVA - 100 LIVRE FEM S1-S14 E DOWN CATEGORIA C - FINAL DIRETA (31/08/2023)

Cálculo do Índice Técnico: CPB ÍNDICE TÉCNICO DA COMPETIÇÃO

RESULTADO OFICIAL

| COL | S | R | CLASSE | ATLETA/EQUIPE | ANO | EQUIPE | TEMPO | PTS | IT | REC. |
|----------------------|---|---|--------|----------------------------------|------|--------|---------|-------|-------|------|
| CLASSE: S5 (FÍSICA) | | | | | | | | | | |
| OBS | 1 | 3 | S5 | JULIA DARLETE MOREIRA DOS SANTOS | 2006 | GO | 3:07.95 | | 40,83 | |
| CLASSE: S6 (FÍSICA) | | | | | | | | | | |
| OBS | 1 | 6 | S6 | LUCIANNA LUNDGREN PASTRANA | 2007 | AC | 3:58.37 | | 30,56 | |
| CLASSE: S8 (FÍSICA) | | | | | | | | | | |
| OBS | 1 | 2 | S8 | MARIA CLARA QUEIRÓZ PEREIRA | 2007 | RO | 3:27.62 | | 31,36 | |
| CLASSE: S9 (FÍSICA) | | | | | | | | | | |
| 1º | 1 | 4 | S9 | BARBARA BRITTO CRUZ | 2007 | BA | 1:16.96 | 12,00 | 79,65 | |
| 2º | 1 | 7 | S9 | MARIA CLARA DE SOUZA ANDRADE | 2007 | RR | 1:32.86 | 9,00 | 66,02 | |
| CLASSE: S12 (VISUAL) | | | | | | | | | | |
| OBS | 1 | 5 | S12 | ALINE NASCIMENTO HAENISCH | 2007 | MT | 1:57.21 | | 50,78 | |

20ª PROVA - 100 LIVRE MASC S1-S14 E DOWN CATEGORIA C - FINAL DIRETA (31/08/2023)

Cálculo do Índice Técnico: CPB ÍNDICE TÉCNICO DA COMPETIÇÃO

RESULTADO OFICIAL

| COL | S | R | CLASSE | ATLETA/EQUIPE | ANO | EQUIPE | TEMPO | PTS | IT | REC. |
|---------------------------|---|---|--------|--|------|--------|---------|-------|-------|------|
| CLASSE: S4 (FÍSICA) | | | | | | | | | | |
| OBS | 1 | 4 | S4 | NIRONDES AGUIAR LINO | 2006 | GO | 2:21.52 | | 57,59 | |
| CLASSE: S5 (FÍSICA) | | | | | | | | | | |
| 1º | 1 | 3 | S5 | MARCELO HENRIQUE REBELO COSTA REBELO | 2007 | AM | 2:05.35 | 12,00 | 54,60 | |
| 2º | 1 | 5 | S5 | LUCAS VINICIUS MONTEIRO PERES | 2007 | RR | 2:55.39 | 9,00 | 39,02 | |
| 3º | 1 | 6 | S5 | FRANCISCO EMANUAL TOLEDO VERGÍNIO | 2007 | GO | 3:30.48 | 0,00 | 32,52 | |
| CLASSE: S7 (FÍSICA) | | | | | | | | | | |
| 1º | 2 | 2 | S7 | GABRIEL ZAFRA LIMA | 2006 | DF | 1:20.31 | 12,00 | 76,07 | |
| 2º | 1 | 2 | S7 | ARTHUR DE MORAES NORA | 2006 | DF | 1:58.12 | 9,00 | 51,72 | |
| CLASSE: S8 (FÍSICA) | | | | | | | | | | |
| 1º | 2 | 6 | S8 | MARCELO GABRIEL VIEIRA DO NASCIMENTO GOMES | 2006 | MG | 1:22.53 | 12,00 | 69,50 | |
| 2º | 2 | 8 | S8 | FILIFE EDUARDO PEREIRA AGUIAR | 2007 | DF | 1:44.99 | 9,00 | 54,63 | |
| 3º | 1 | 8 | S8 | PEDRO OTÁVIO LACERDA OLIVEIRA | 2007 | RO | 2:57.63 | 0,00 | 32,29 | |
| CLASSE: S9 (FÍSICA) | | | | | | | | | | |
| OBS | 1 | 0 | S9 | LUAN PABLO LEITE ARRUDA | 2007 | MG | 2:08.88 | | 41,69 | |
| CLASSE: S10 (FÍSICA) | | | | | | | | | | |
| 1º | 2 | 7 | S10 | DANYLLO SOARES BARBOSA | 2007 | GO | 1:19.23 | 12,00 | 64,58 | |
| 2º | 1 | 7 | S10 | MARCIEL RODRIGUES SANTANA | 2006 | GO | 1:29.79 | 9,00 | 56,98 | |
| CLASSE: S14 (INTELECTUAL) | | | | | | | | | | |
| 1º | 1 | 1 | S14 | ARTHUR XAVIER RIBEIRO | 2007 | MG | 56.59 | 12,00 | 91,31 | |
| 2º | 2 | 4 | S14 | LUCAS EDUARDO SILVA | 2007 | MG | 1:06.08 | 9,00 | 78,20 | |
| 3º | 2 | 5 | S14 | GABRIEL CHRISTIAN GUIMARÃES BRASIL | 2007 | MG | 1:07.68 | 7,00 | 76,35 | |
| 4º | 2 | 3 | S14 | CLAUDIO NICOLAS ANTERO DE LUNA | 2006 | MS | 1:10.86 | 5,00 | 72,92 | |
| 5º | 2 | 1 | S14 | JONES OCTÁVIO SILVA DE CASTRO | 2006 | DF | 1:46.78 | 4,00 | 48,39 | |

21ª PROVA - 50 BORBOLETA FEM S1-S14 E DOWN CATEGORIA A - FINAL DIRETA (31/08/2023)

Cálculo do Índice Técnico: CPB ÍNDICE TÉCNICO DA COMPETIÇÃO



| COL | S | R | CLASSE | ATLETA/EQUIPE | ANO | EQUIPE | TEMPO | PTS | IT | REC. |
|----------------------------------|---|---|--------|----------------------------------|------|--------|----------------|-------|------|------|
| CLASSE: S9 (FÍSICA) | | | | | | | | | | |
| 1º | 1 | 4 | S9 | ANNA GABRIELLE SILVA SOARES | 2012 | MG | 1:19.62 | 12,00 | 0,00 | |
| CLASSE: S14 (INTELECTUAL) | | | | | | | | | | |
| 1º | 1 | 5 | S14 | MARIA CECILIA FERNANDES OLIVEIRA | 2010 | MG | 1:09.57 | 12,00 | 0,00 | |

22ª PROVA - 50 BORBOLETA MASC S1-S14 E DOWN CATEGORIA A - FINAL DIRETA (31/08/2023)

Cálculo do Índice Técnico: CPB ÍNDICE TÉCNICO DA COMPETIÇÃO

RESULTADO OFICIAL

| COL | S | R | CLASSE | ATLETA/EQUIPE | ANO | EQUIPE | TEMPO | PTS | IT | REC. |
|----------------------------------|---|---|--------|-------------------------------------|------|--------|----------------|-------|------|------|
| CLASSE: S8 (FÍSICA) | | | | | | | | | | |
| DQL | 1 | 4 | S8 | GUSTAVO PINHEIRO RODRIGUES DA CUNHA | 2010 | MS | | | | |
| CLASSE: S14 (INTELECTUAL) | | | | | | | | | | |
| 1º | 1 | 3 | S14 | RYAN ALVES GONÇALVES | 2010 | MG | 51.41 | 12,00 | 0,00 | |
| 2º | 1 | 5 | S14 | JOÃO LUCAS PEREIRA ANACLETO | 2011 | MG | 1:16.13 | 9,00 | 0,00 | |

23ª PROVA - 50 BORBOLETA FEM S1-S7 CATEGORIA B - FINAL DIRETA (31/08/2023)

Cálculo do Índice Técnico: CPB ÍNDICE TÉCNICO DA COMPETIÇÃO

RESULTADO OFICIAL

| COL | S | R | CLASSE | ATLETA/EQUIPE | ANO | EQUIPE | TEMPO | PTS | IT | REC. |
|----------------------------|---|---|--------|---|------|--------|----------------|-------|-------|------|
| CLASSE: S6 (FÍSICA) | | | | | | | | | | |
| OBS | 1 | 5 | S6 | MARIA VALENTINA BONIFACINO FERREIRA ROCHA | 2009 | MG | 1:19.99 | | 44,51 | |
| CLASSE: S7 (FÍSICA) | | | | | | | | | | |
| 1º | 1 | 4 | S7 | ANA CLARA DE OLIVEIRA LINHARES | 2009 | RR | 1:07.83 | 12,00 | 50,38 | |
| DQL | 1 | 3 | S7 | MARIA CLARA FERRAZ FERREIRA | 2008 | MG | | | | |

26ª PROVA - 50 BORBOLETA MASC S1-S7 CATEGORIA C - FINAL DIRETA (31/08/2023)

Cálculo do Índice Técnico: CPB ÍNDICE TÉCNICO DA COMPETIÇÃO

RESULTADO OFICIAL

| COL | S | R | CLASSE | ATLETA/EQUIPE | ANO | EQUIPE | TEMPO | PTS | IT | REC. |
|----------------------------|---|---|--------|-------------------------------|------|--------|----------------|-------|-------|------|
| CLASSE: S5 (FÍSICA) | | | | | | | | | | |
| OBS | 1 | 3 | S5 | LUCAS VINICIUS MONTEIRO PERES | 2007 | RR | 1:42.12 | | 31,85 | |
| CLASSE: S6 (FÍSICA) | | | | | | | | | | |
| 1º | 1 | 4 | S6 | ALAN WALISSON AGUIAR PEREIRA | 2006 | GO | 44.97 | 12,00 | 68,49 | |
| CLASSE: S7 (FÍSICA) | | | | | | | | | | |
| 1º | 1 | 5 | S7 | GABRIEL ZAFRA LIMA | 2006 | DF | 44.97 | 12,00 | 64,56 | |

28ª PROVA - 100 BORBOLETA MASC S8-S14 E DOWN CATEGORIA B - FINAL DIRETA (31/08/2023)

Cálculo do Índice Técnico: CPB ÍNDICE TÉCNICO DA COMPETIÇÃO

RESULTADO OFICIAL

| COL | S | R | CLASSE | ATLETA/EQUIPE | ANO | EQUIPE | TEMPO | PTS | IT | REC. |
|----------------------------------|---|---|--------|-----------------------|------|--------|----------------|-----|-------|------|
| CLASSE: S14 (INTELECTUAL) | | | | | | | | | | |
| OBS | 1 | 3 | S14 | KEVIN ROCHA VERISSIMO | 2008 | DF | 1:44.13 | | 53,15 | |

30ª PROVA - 100 BORBOLETA MASC S8-S14 E DOWN CATEGORIA C - FINAL DIRETA (31/08/2023)

Cálculo do Índice Técnico: CPB ÍNDICE TÉCNICO DA COMPETIÇÃO

RESULTADO OFICIAL



Resultados

PARALÍMPADAS ESCOLARES REGIONAL BRASÍLIA 2023

29/08 a 02/09/2023 (50 METROS, 8 RAIAS)
CLUBE DO EXÉRCITO - SMU - BRASÍLIA/DF

CPB Piscina 1.73 - Desenvolvimento SWIM.COM.BR

| COL | S | R | CLASSE | ATLETA/EQUIPE | ANO | EQUIPE | TEMPO | PTS | IT | REC. |
|----------------------------------|---|---|--------|--|------|--------|----------------|-------|-------|------|
| CLASSE: S8 (FÍSICA) | | | | | | | | | | |
| DQL | 1 | 4 | S8 | MARCELO GABRIEL VIEIRA DO NASCIMENTO GOMES | 2006 | MG | | | | |
| CLASSE: S14 (INTELECTUAL) | | | | | | | | | | |
| 1º | 1 | 5 | S14 | ARTHUR XAVIER RIBEIRO | 2007 | MG | 1:05.48 | 12,00 | 84,52 | |

31ª PROVA - 400 LIVRE FEM S6-S13 CATEGORIA B - FINAL DIRETA (01/09/2023)

Cálculo do Índice Técnico: CPB ÍNDICE TÉCNICO DA COMPETIÇÃO

RESULTADO OFICIAL

| COL | S | R | CLASSE | ATLETA/EQUIPE | ANO | EQUIPE | TEMPO | PTS | IT | REC. |
|----------------------------|---|---|--------|-----------------------------------|------|--------|----------------|-----|-------|------|
| CLASSE: S8 (FÍSICA) | | | | | | | | | | |
| OBS | 1 | 3 | S8 | GABRIELLY VITORIA FERNANDES SILVA | 2008 | GO | 8:35.69 | | 55,80 | |

32ª PROVA - 400 LIVRE MASC S6-S13 CATEGORIA B - FINAL DIRETA (01/09/2023)

Cálculo do Índice Técnico: CPB ÍNDICE TÉCNICO DA COMPETIÇÃO

RESULTADO OFICIAL

| COL | S | R | CLASSE | ATLETA/EQUIPE | ANO | EQUIPE | TEMPO | PTS | IT | REC. |
|----------------------------|---|---|--------|--------------------------------|------|--------|-----------------|-------|-------|------|
| CLASSE: S7 (FÍSICA) | | | | | | | | | | |
| 1º | 1 | 3 | S7 | RAFAEL CESAR OLIVEIRA SOARES | 2009 | MG | 9:27.36 | 12,00 | 48,73 | |
| 2º | 1 | 4 | S7 | RAFAEL BLAN FERNANDES | 2008 | MS | 10:53.74 | 9,00 | 42,29 | |
| CLASSE: S8 (FÍSICA) | | | | | | | | | | |
| 1º | 1 | 2 | S8 | YANN DA SILVA AGUIAR | 2008 | RO | 6:39.74 | 12,00 | 66,49 | |
| CLASSE: S9 (FÍSICA) | | | | | | | | | | |
| OBS | 1 | 5 | S9 | SAMUEL FELIX BRASIL LIMA FELIX | 2009 | AM | 7:03.98 | | 59,63 | |

33ª PROVA - 400 LIVRE FEM S6-S13 CATEGORIA C - FINAL DIRETA (01/09/2023)

Cálculo do Índice Técnico: CPB ÍNDICE TÉCNICO DA COMPETIÇÃO

RESULTADO OFICIAL

| COL | S | R | CLASSE | ATLETA/EQUIPE | ANO | EQUIPE | TEMPO | PTS | IT | REC. |
|----------------------------|---|---|--------|------------------------------|------|--------|----------------|-------|-------|------|
| CLASSE: S9 (FÍSICA) | | | | | | | | | | |
| 1º | 1 | 4 | S9 | BARBARA BRITTO CRUZ | 2007 | BA | 6:23.82 | 12,00 | 71,28 | |
| DNS | 1 | 5 | S9 | MARIA CLARA DE SOUZA ANDRADE | 2007 | RR | | | | |

34ª PROVA - 400 LIVRE MASC S6-S13 CATEGORIA C - FINAL DIRETA (01/09/2023)

Cálculo do Índice Técnico: CPB ÍNDICE TÉCNICO DA COMPETIÇÃO

RESULTADO OFICIAL

| COL | S | R | CLASSE | ATLETA/EQUIPE | ANO | EQUIPE | TEMPO | PTS | IT | REC. |
|-----------------------------|---|---|--------|------------------------|------|--------|----------------|-------|-------|------|
| CLASSE: S7 (FÍSICA) | | | | | | | | | | |
| 1º | 1 | 6 | S7 | GABRIEL ZAFRA LIMA | 2006 | DF | 5:58.17 | 12,00 | 77,19 | |
| CLASSE: S10 (FÍSICA) | | | | | | | | | | |
| OBS | 1 | 7 | S10 | DANYLLO SOARES BARBOSA | 2007 | GO | 6:46.17 | | 59,66 | |

35ª PROVA - 50 PEITO FEM SB1-SB14 E DOWN CATEGORIA A - FINAL DIRETA (01/09/2023)

Cálculo do Índice Técnico: CPB ÍNDICE TÉCNICO DA COMPETIÇÃO

RESULTADO OFICIAL

| COL | S | R | CLASSE | ATLETA/EQUIPE | ANO | EQUIPE | TEMPO | PTS | IT | REC. |
|-----------------------------|---|---|--------|-----------------------------|------|--------|----------------|-------|------|------|
| CLASSE: SB9 (FÍSICA) | | | | | | | | | | |
| 1º | 1 | 4 | SB9 | ANNA GABRIELLE SILVA SOARES | 2012 | MG | 1:08.35 | 12,00 | 0,00 | |



Resultados

PARALÍMPIDAS ESCOLARES REGIONAL BRASÍLIA 2023

29/08 a 02/09/2023 (50 METROS, 8 RAIAS)
CLUBE DO EXÉRCITO - SMU - BRASÍLIA/DF

CPB Piscina 1.73 - Desenvolvimento SWIM.COM.BR

| | | | | | | | | | |
|-----|---|---|-----|--------------------------------------|------|----|----------------|------|------|
| 2º | 1 | 6 | SB9 | MARIANA VITÓRIA RODRIGUES GIL | 2011 | MS | 1:10.46 | 9,00 | 0,00 |
| 3º | 1 | 3 | SB9 | HADASSA COUTINHO FACCIACHI | 2012 | MS | 1:12.54 | 7,00 | 0,00 |
| DNS | 1 | 5 | SB9 | EMANUELLA ARAUJO CAFARO | 2010 | MG | | | |

CLASSE: **SB14** (INTELECTUAL)

| | | | | | | | | | |
|-----|---|---|------|---|------|----|----------------|-------|------|
| 1º | 1 | 7 | SB14 | MARIA CECILIA FERNANDES OLIVEIRA | 2010 | MG | 1:28.65 | 12,00 | 0,00 |
| DNS | 1 | 2 | SB14 | NIKOLLE ALBANO MEIRELES | 2011 | DF | | | |

36ª PROVA - 50 PEITO MASC SB1-SB14 E DOWN CATEGORIA A - FINAL DIRETA (01/09/2023)

Cálculo do Índice Técnico: CPB ÍNDICE TÉCNICO DA COMPETIÇÃO

RESULTADO OFICIAL

| COL | S | R | CLASSE | ATLETA/EQUIPE | ANO | EQUIPE | TEMPO | PTS | IT | REC. |
|-----------------------------------|---|---|--------|--|------|--------|----------------|-------|------|------|
| CLASSE: SB4 (FÍSICA) | | | | | | | | | | |
| 1º | 1 | 5 | SB4 | MAXIMUS EDUARDO SEPP BUENO | 2012 | MS | 2:07.74 | 12,00 | 0,00 | |
| CLASSE: SB6 (FÍSICA) | | | | | | | | | | |
| 1º | 1 | 3 | SB6 | MATEUS CAETANO DE FREITAS CUNHA | 2010 | MG | 1:15.87 | 12,00 | 0,00 | |
| DQL | 1 | 6 | SB6 | CARLOS MIGUEL SOUZA NOGUEIRA | 2010 | RO | | | | |
| CLASSE: SB7 (FÍSICA) | | | | | | | | | | |
| 1º | 1 | 2 | SB7 | GUSTAVO PINHEIRO RODRIGUES DA CUNHA | 2010 | MS | 1:37.21 | 12,00 | 0,00 | |
| CLASSE: SB14 (INTELECTUAL) | | | | | | | | | | |
| 1º | 1 | 1 | SB14 | RYAN ALVES GONÇALVES | 2010 | MG | 1:09.70 | 12,00 | 0,00 | |
| 2º | 1 | 4 | SB14 | RENAN TEIXEIRA PIMENTA | 2010 | DF | 1:12.20 | 9,00 | 0,00 | |
| DQL | 1 | 7 | SB14 | JOÃO LUCAS PEREIRA ANACLETO | 2011 | MG | | | | |

38ª PROVA - 50 PEITO MASC SB1-SB3 CATEGORIA B - FINAL DIRETA (01/09/2023)

Cálculo do Índice Técnico: CPB ÍNDICE TÉCNICO DA COMPETIÇÃO

RESULTADO OFICIAL

| COL | S | R | CLASSE | ATLETA/EQUIPE | ANO | EQUIPE | TEMPO | PTS | IT | REC. |
|-----------------------------|---|---|--------|-------------------------|------|--------|----------------|-----|-------|------|
| CLASSE: SB3 (FÍSICA) | | | | | | | | | | |
| OBS | 1 | 4 | SB3 | ORLANDO GONZAGA DE LIMA | 2008 | RO | 2:24.41 | | 33,23 | |

40ª PROVA - 50 PEITO MASC SB1-SB3 CATEGORIA C - FINAL DIRETA (01/09/2023)

Cálculo do Índice Técnico: CPB ÍNDICE TÉCNICO DA COMPETIÇÃO

RESULTADO OFICIAL

| COL | S | R | CLASSE | ATLETA/EQUIPE | ANO | EQUIPE | TEMPO | PTS | IT | REC. |
|-----------------------------|---|---|--------|----------------------|------|--------|----------------|-----|-------|------|
| CLASSE: SB3 (FÍSICA) | | | | | | | | | | |
| OBS | 1 | 5 | SB3 | NIRONDES AGUIAR LINO | 2006 | GO | 1:40.30 | | 47,84 | |

41ª PROVA - 100 PEITO FEM SB4-SB14 E DOWN CATEGORIA B - FINAL DIRETA (01/09/2023)

Cálculo do Índice Técnico: CPB ÍNDICE TÉCNICO DA COMPETIÇÃO

RESULTADO OFICIAL

| COL | S | R | CLASSE | ATLETA/EQUIPE | ANO | EQUIPE | TEMPO | PTS | IT | REC. |
|-----------------------------------|---|---|--------|---------------------------------------|------|--------|----------------|-------|-------|------|
| CLASSE: SB7 (FÍSICA) | | | | | | | | | | |
| OBS | 1 | 4 | SB7 | GABRIELLY VITORIA FERNANDES SILVA | 2008 | GO | 2:55.42 | | 51,55 | |
| CLASSE: SB9 (FÍSICA) | | | | | | | | | | |
| 1º | 1 | 7 | SB9 | MARIA EDUARDA LIMA DE ALMEIDA | 2008 | MG | 1:55.48 | 12,00 | 63,32 | |
| DQL | 1 | 5 | SB9 | KATHLYN VITÓRIA ALVES SOARES | 2009 | MG | | | | |
| DQL | 1 | 3 | SB9 | MARIA EDUARDA ALVES SOBRINHO MENDONÇA | 2008 | MG | | | | |
| CLASSE: SB11 (VISUAL) | | | | | | | | | | |
| DNS | 1 | 6 | SB11 | IANDRA DOS REIS RIBEIRO | 2008 | AC | | | | |
| CLASSE: SB14 (INTELECTUAL) | | | | | | | | | | |
| DQL | 1 | 2 | SB14 | APARECIDA EDUARDO SILVA | 2009 | MG | | | | |



Resultados

PARALIMPIADAS ESCOLARES REGIONAL BRASÍLIA 2023

29/08 a 02/09/2023 (50 METROS, 8 RAIAS)
CLUBE DO EXÉRCITO - SMU - BRASÍLIA/DF

CPB Piscina 1.73 - Desenvolvimento SWIM.COM.BR

42ª PROVA - 100 PEITO MASC SB4-SB14 E DOWN CATEGORIA B - FINAL DIRETA (01/09/2023)

Cálculo do Índice Técnico: CPB ÍNDICE TÉCNICO DA COMPETIÇÃO

RESULTADO OFICIAL

| COL | S | R | CLASSE | ATLETA/EQUIPE | ANO | EQUIPE | TEMPO | PTS | IT | REC. |
|-----------------------------------|---|---|--------|---|------|--------|----------------|-------|-------|------|
| CLASSE: SB4 (FÍSICA) | | | | | | | | | | |
| OBS | 2 | 5 | SB4 | LUCAS JUNQUEIRA SOUZA | 2008 | MG | 3:42.79 | | 42,91 | |
| CLASSE: SB6 (FÍSICA) | | | | | | | | | | |
| 1º | 2 | 6 | SB6 | RAFAEL BLAN FERNANDES | 2008 | MS | 3:39.59 | 12,00 | 36,41 | |
| DNS | 2 | 3 | SB6 | RIKLEY SAMPAIO BEZERRA | 2009 | AC | | | | |
| CLASSE: SB8 (FÍSICA) | | | | | | | | | | |
| DQL | 2 | 2 | SB8 | JOÃO EMANUEL DA SILVA ROCHA | 2009 | DF | | | | |
| CLASSE: SB9 (FÍSICA) | | | | | | | | | | |
| OBS | 2 | 7 | SB9 | ANDRE GUSTAVO DA SILVA CARDOSO | 2008 | AC | 1:49.74 | | 60,12 | |
| CLASSE: SB11 (VISUAL) | | | | | | | | | | |
| OBS | 1 | 4 | SB11 | PEDRO DAMASCENO DE MACEDO | 2008 | DF | 2:09.36 | | 55,27 | |
| CLASSE: SB14 (INTELECTUAL) | | | | | | | | | | |
| 1º | 2 | 4 | SB14 | KEVIN ROCHA VERISSIMO | 2008 | DF | 1:48.52 | 12,00 | 59,58 | |
| 2º | 1 | 3 | SB14 | ENZO PIRES DE OLIVEIRA PESSO ROMEIRO | 2008 | MG | 1:50.49 | 9,00 | 58,52 | |

43ª PROVA - 100 PEITO FEM SB4-SB14 E DOWN CATEGORIA C - FINAL DIRETA (01/09/2023)

Cálculo do Índice Técnico: CPB ÍNDICE TÉCNICO DA COMPETIÇÃO

RESULTADO OFICIAL

| COL | S | R | CLASSE | ATLETA/EQUIPE | ANO | EQUIPE | TEMPO | PTS | IT | REC. |
|------------------------------|---|---|--------|----------------------------------|------|--------|----------------|-----|-------|------|
| CLASSE: SB4 (FÍSICA) | | | | | | | | | | |
| OBS | 1 | 5 | SB4 | JULIA DARLETE MOREIRA DOS SANTOS | 2006 | GO | 3:30.24 | | 51,60 | |
| CLASSE: SB6 (FÍSICA) | | | | | | | | | | |
| DQL | 1 | 3 | SB6 | LUCIANNA LUNDGREN PASTRANA | 2007 | AC | | | | |
| CLASSE: SB8 (FÍSICA) | | | | | | | | | | |
| OBS | 1 | 6 | SB8 | MARIA CLARA QUEIRÓZ PEREIRA | 2007 | RO | 5:17.02 | | 24,65 | |
| CLASSE: SB12 (VISUAL) | | | | | | | | | | |
| OBS | 1 | 4 | SB12 | ALINE NASCIMENTO HAENISCH | 2007 | MT | 2:34.05 | | 48,75 | |

44ª PROVA - 100 PEITO MASC SB1-SB14 E DOWN CATEGORIA C - FINAL DIRETA (01/09/2023)

Cálculo do Índice Técnico: CPB ÍNDICE TÉCNICO DA COMPETIÇÃO

RESULTADO OFICIAL

| COL | S | R | CLASSE | ATLETA/EQUIPE | ANO | EQUIPE | TEMPO | PTS | IT | REC. |
|-----------------------------------|---|---|--------|---|------|--------|----------------|-------|-------|------|
| CLASSE: SB4 (FÍSICA) | | | | | | | | | | |
| 1º | 1 | 4 | SB4 | MARCELO HENRIQUE REBELO COSTA REBELO | 2007 | AM | 3:11.35 | 12,00 | 49,96 | |
| 2º | 1 | 5 | SB4 | FRANCISCO EMANUAL TOLEDO VERGÍNIO | 2007 | GO | 3:36.47 | 9,00 | 44,16 | |
| CLASSE: SB6 (FÍSICA) | | | | | | | | | | |
| 1º | 2 | 6 | SB6 | ALAN WALISSON AGUIAR PEREIRA | 2006 | GO | 1:56.26 | 12,00 | 68,76 | |
| CLASSE: SB8 (FÍSICA) | | | | | | | | | | |
| 1º | 2 | 5 | SB8 | MARCELO GABRIEL VIEIRA DO NASCIMENTO GOMES | 2006 | MG | 1:40.34 | 12,00 | 68,25 | |
| 2º | 2 | 7 | SB8 | FILIPE EDUARDO PEREIRA AGUIAR | 2007 | DF | 1:54.86 | 9,00 | 59,62 | |
| 3º | 1 | 6 | SB8 | LUAN PABLO LEITE ARRUDA | 2007 | MG | 3:24.66 | 0,00 | 33,46 | |
| CLASSE: SB14 (INTELECTUAL) | | | | | | | | | | |
| 1º | 2 | 3 | SB14 | GABRIEL CHRISTIAN GUIMARÃES BRASIL | 2007 | MG | 1:38.81 | 12,00 | 65,44 | |
| 2º | 2 | 4 | SB14 | LUCAS EDUARDO SILVA | 2007 | MG | 1:39.58 | 9,00 | 64,93 | |
| 3º | 2 | 2 | SB14 | CLAUDIO NICOLAS ANTERO DE LUNA | 2006 | MS | 2:00.53 | 7,00 | 53,64 | |
| 4º | 1 | 3 | SB14 | JONES OCTÁVIO SILVA DE CASTRO | 2006 | DF | 2:29.16 | 5,00 | 43,35 | |



Resultados

PARALIMPÍADAS ESCOLARES REGIONAL BRASÍLIA 2023

29/08 a 02/09/2023 (50 METROS, 8 RAIAS)
CLUBE DO EXÉRCITO - SMU - BRASÍLIA/DF

CPB Piscina 1.73 - Desenvolvimento SWIM.COM.BR

45ª PROVA - 50 COSTAS FEM S1-S14 E DOWN CATEGORIA A - FINAL DIRETA (01/09/2023)

Cálculo do Índice Técnico: CPB ÍNDICE TÉCNICO DA COMPETIÇÃO

RESULTADO OFICIAL

| COL | S | R | CLASSE | ATLETA/EQUIPE | ANO | EQUIPE | TEMPO | PTS | IT | REC. |
|---------------------------|---|---|--------|------------------------------------|------|--------|---------|-------|------|------|
| CLASSE: S7 (FÍSICA) | | | | | | | | | | |
| DNS | 2 | 4 | S7 | DANIELA DE SOUZA RODRIGUES | 2010 | DF | | | | |
| CLASSE: S9 (FÍSICA) | | | | | | | | | | |
| 1º | 2 | 7 | S9 | MARIANA VITÓRIA RODRIGUES GIL | 2011 | MS | 57.41 | 12,00 | 0,00 | |
| 2º | 2 | 6 | S9 | ANNA GABRIELLE SILVA SOARES | 2012 | MG | 1:02.85 | 9,00 | 0,00 | |
| 3º | 2 | 2 | S9 | YASMIM VICTORIA APARECIDA CARVALHO | 2010 | MG | 1:03.88 | 7,00 | 0,00 | |
| 4º | 2 | 3 | S9 | EMYLLY VITORIA LOPES AGUIAR AGUIAR | 2012 | GO | 1:25.76 | 5,00 | 0,00 | |
| 5º | 2 | 5 | S9 | MANUELA CAMPOS ZANATELI SOUZA | 2012 | AC | 1:34.57 | 4,00 | 0,00 | |
| CLASSE: S10 (FÍSICA) | | | | | | | | | | |
| 1º | 2 | 8 | S10 | HADASSA COUTINHO FACCIACHI | 2012 | MS | 54.24 | 12,00 | 0,00 | |
| 2º | 2 | 1 | S10 | ISABELLA PEREIRA DOS SANTOS | 2010 | GO | 1:15.83 | 9,00 | 0,00 | |
| CLASSE: S14 (INTELECTUAL) | | | | | | | | | | |
| 1º | 1 | 3 | S14 | MARIA CECILIA FERNANDES OLIVEIRA | 2010 | MG | 1:02.25 | 12,00 | 0,00 | |
| DNS | 1 | 4 | S14 | NIKOLLE ALBANO MEIRELES | 2011 | DF | | | | |
| DNS | 1 | 5 | S14 | THALIA CRYSTINA LIMA DA SILVA | 2011 | DF | | | | |

46ª PROVA - 50 COSTAS MASC S1-S14 E DOWN CATEGORIA A - FINAL DIRETA (01/09/2023)

Cálculo do Índice Técnico: CPB ÍNDICE TÉCNICO DA COMPETIÇÃO

RESULTADO OFICIAL

| COL | S | R | CLASSE | ATLETA/EQUIPE | ANO | EQUIPE | TEMPO | PTS | IT | REC. |
|---------------------------|---|---|--------|-----------------------------------|------|--------|---------|-------|-------|------|
| CLASSE: S5 (FÍSICA) | | | | | | | | | | |
| 1º | 2 | 3 | S5 | MAXIMUS EDUARDO SEPP BUENO | 2012 | MS | 1:33.23 | 12,00 | 35,95 | |
| 2º | 2 | 5 | S5 | DAVY ANGELO DA COSTA GADELHA | 2012 | MG | 3:33.17 | 0,00 | 15,72 | |
| CLASSE: S6 (FÍSICA) | | | | | | | | | | |
| 1º | 2 | 6 | S6 | VICTOR HUGO DA SILVA VILAR | 2010 | DF | 1:42.74 | 12,00 | 0,00 | |
| CLASSE: S7 (FÍSICA) | | | | | | | | | | |
| 1º | 2 | 2 | S7 | MATEUS CAETANO DE FREITAS CUNHA | 2010 | MG | 56.77 | 12,00 | 0,00 | |
| 2º | 2 | 7 | S7 | YURI EMANUEL DA COSTA GADELHA | 2012 | MG | 3:38.79 | 9,00 | 0,00 | |
| CLASSE: S8 (FÍSICA) | | | | | | | | | | |
| 1º | 2 | 1 | S8 | MIGUEL ANTONIO DE MELLO MOURA | 2010 | MG | 1:14.96 | 12,00 | 0,00 | |
| CLASSE: S9 (FÍSICA) | | | | | | | | | | |
| 1º | 2 | 8 | S9 | ADRYAN EDUARDO DOS SANTOS SILVA | 2011 | DF | 59.53 | 12,00 | 0,00 | |
| 2º | 1 | 4 | S9 | ERIK VITOR VIEIRA DOS SANTOS | 2010 | GO | 1:06.53 | 9,00 | 0,00 | |
| CLASSE: S10 (FÍSICA) | | | | | | | | | | |
| 1º | 1 | 3 | S10 | LUIZ FERNANDO DOS SANTOS TEIXEIRA | 2010 | DF | 51.55 | 12,00 | 0,00 | |
| 2º | 1 | 5 | S10 | JOSÉ KAUER RAMOS SANTOS | 2010 | DF | 1:22.82 | 9,00 | 0,00 | |
| CLASSE: S14 (INTELECTUAL) | | | | | | | | | | |
| 1º | 1 | 2 | S14 | RYAN ALVES GONÇALVES | 2010 | MG | 45.29 | 12,00 | 0,00 | |
| 2º | 1 | 6 | S14 | JOÃO LUCAS PEREIRA ANACLETO | 2011 | MG | 1:12.13 | 9,00 | 0,00 | |
| 3º | 2 | 4 | S14 | RENAN TEIXEIRA PIMENTA | 2010 | DF | 1:13.07 | 7,00 | 0,00 | |

47ª PROVA - 50 COSTAS FEM S1-S5 CATEGORIA B - FINAL DIRETA (01/09/2023)

Cálculo do Índice Técnico: CPB ÍNDICE TÉCNICO DA COMPETIÇÃO

RESULTADO OFICIAL

| COL | S | R | CLASSE | ATLETA/EQUIPE | ANO | EQUIPE | TEMPO | PTS | IT | REC. |
|---------------------|---|---|--------|------------------------------|------|--------|---------|-----|-------|------|
| CLASSE: S5 (FÍSICA) | | | | | | | | | | |
| OBS | 1 | 4 | S5 | MARIA FLÁVIA FERNANDES SILVA | 2008 | TO | 1:30.56 | | 44,70 | |

48ª PROVA - 50 COSTAS MASC S1-S5 CATEGORIA B - FINAL DIRETA (01/09/2023)



Resultados

PARALIMPÍADAS ESCOLARES REGIONAL BRASÍLIA 2023

29/08 a 02/09/2023 (50 METROS, 8 RAIAS)
CLUBE DO EXÉRCITO - SMU - BRASÍLIA/DF

CPB Piscina 1.73 - Desenvolvimento SWIM.COM.BR

Cálculo do Índice Técnico: CPB ÍNDICE TÉCNICO DA COMPETIÇÃO

RESULTADO OFICIAL

| COL | S | R | CLASSE | ATLETA/EQUIPE | ANO | EQUIPE | TEMPO | PTS | IT | REC. |
|----------------------------|---|---|--------|-------------------------|------|--------|----------------|-----|-------|------|
| CLASSE: S3 (FÍSICA) | | | | | | | | | | |
| OBS | 1 | 3 | S3 | ORLANDO GONZAGA DE LIMA | 2008 | RO | 1:57.52 | | 37,80 | |

49ª PROVA - 50 COSTAS FEM S1-S5 CATEGORIA C - FINAL DIRETA (01/09/2023)

Cálculo do Índice Técnico: CPB ÍNDICE TÉCNICO DA COMPETIÇÃO

RESULTADO OFICIAL

| COL | S | R | CLASSE | ATLETA/EQUIPE | ANO | EQUIPE | TEMPO | PTS | IT | REC. |
|----------------------------|---|---|--------|----------------------------------|------|--------|-------|-----|----|------|
| CLASSE: S5 (FÍSICA) | | | | | | | | | | |
| DQL | 1 | 5 | S5 | JULIA DARLETE MOREIRA DOS SANTOS | 2006 | GO | | | | |

51ª PROVA - 100 COSTAS FEM S1-S14 E DOWN CATEGORIA A - FINAL DIRETA (01/09/2023)

Cálculo do Índice Técnico: CPB ÍNDICE TÉCNICO DA COMPETIÇÃO

RESULTADO OFICIAL

| COL | S | R | CLASSE | ATLETA/EQUIPE | ANO | EQUIPE | TEMPO | PTS | IT | REC. |
|----------------------------------|---|---|--------|------------------------------------|------|--------|----------------|-------|-------|------|
| CLASSE: S9 (FÍSICA) | | | | | | | | | | |
| 1º | 1 | 5 | S9 | YASMIM VICTORIA APARECIDA CARVALHO | 2010 | MG | 2:22.82 | 12,00 | 48,16 | |
| DNS | 1 | 4 | S9 | EMANUELLA ARAUJO CAFARO | 2010 | MG | | | | |
| CLASSE: S14 (INTELECTUAL) | | | | | | | | | | |
| DNS | 1 | 3 | S14 | NIKOLLE ALBANO MEIRELES | 2011 | DF | | | | |
| DNS | 1 | 6 | S14 | THALIA CRYSTINA LIMA DA SILVA | 2011 | DF | | | | |

52ª PROVA - 100 COSTAS MASC S1-S14 E DOWN CATEGORIA A - FINAL DIRETA (01/09/2023)

Cálculo do Índice Técnico: CPB ÍNDICE TÉCNICO DA COMPETIÇÃO

RESULTADO OFICIAL

| COL | S | R | CLASSE | ATLETA/EQUIPE | ANO | EQUIPE | TEMPO | PTS | IT | REC. |
|----------------------------------|---|---|--------|-------------------------------------|------|--------|----------------|-------|-------|------|
| CLASSE: S5 (FÍSICA) | | | | | | | | | | |
| 1º | 1 | 4 | S5 | MAXIMUS EDUARDO SEPP BUENO | 2012 | MS | 3:00.78 | 12,00 | 0,00 | |
| CLASSE: S7 (FÍSICA) | | | | | | | | | | |
| 1º | 1 | 5 | S7 | MATEUS CAETANO DE FREITAS CUNHA | 2010 | MG | 2:00.33 | 12,00 | 57,84 | |
| CLASSE: S8 (FÍSICA) | | | | | | | | | | |
| OBS | 1 | 3 | S8 | GUSTAVO PINHEIRO RODRIGUES DA CUNHA | 2010 | MS | 4:34.73 | | 23,55 | |
| CLASSE: S10 (FÍSICA) | | | | | | | | | | |
| OBS | 1 | 6 | S10 | LUIZ FERNANDO DOS SANTOS TEIXEIRA | 2010 | DF | 2:08.05 | | 45,74 | |
| CLASSE: S14 (INTELECTUAL) | | | | | | | | | | |
| OBS | 1 | 2 | S14 | RENAN TEIXEIRA PIMENTA | 2010 | DF | 2:52.97 | | 33,91 | |

53ª PROVA - 100 COSTAS FEM S6-S14 E DOWN CATEGORIA B - FINAL DIRETA (01/09/2023)

Cálculo do Índice Técnico: CPB ÍNDICE TÉCNICO DA COMPETIÇÃO

RESULTADO OFICIAL

| COL | S | R | CLASSE | ATLETA/EQUIPE | ANO | EQUIPE | TEMPO | PTS | IT | REC. |
|----------------------------|---|---|--------|---|------|--------|----------------|------|-------|------|
| CLASSE: S6 (FÍSICA) | | | | | | | | | | |
| OBS | 1 | 5 | S6 | MARIA VALENTINA BONIFACINO FERREIRA ROCHA | 2009 | MG | 2:55.14 | | 46,66 | |
| CLASSE: S7 (FÍSICA) | | | | | | | | | | |
| 1º | 1 | 6 | S7 | MARIA CLARA FERRAZ FERREIRA | 2008 | MG | 4:43.73 | 0,00 | 28,65 | |
| DQL | 1 | 3 | S7 | MARIA CLARA DE SOUZA DUARTE | 2008 | MS | | | | |
| CLASSE: S8 (FÍSICA) | | | | | | | | | | |



Resultados

PARALIMPÍADAS ESCOLARES REGIONAL BRASÍLIA 2023

29/08 a 02/09/2023 (50 METROS, 8 RAIAS)
CLUBE DO EXÉRCITO - SMU - BRASÍLIA/DF

CPB Piscina 1.73 - Desenvolvimento SWIM.COM.BR

| | | | | | | | | |
|----------------------------------|---|---|-----|---------------------------------------|------|----|----------------|-------------|
| OBS | 1 | 2 | S8 | GABRIELLY VITORIA FERNANDES SILVA | 2008 | GO | 2:09.23 | 55,80 |
| CLASSE: S9 (FÍSICA) | | | | | | | | |
| 1º | 1 | 4 | S9 | MARIA EDUARDA ALVES SOBRINHO MENDONÇA | 2008 | MG | 2:10.44 | 12,00 52,73 |
| 2º | 1 | 7 | S9 | KATHLYN VITÓRIA ALVES SOARES | 2009 | MG | 2:40.75 | 9,00 42,79 |
| CLASSE: S10 (FÍSICA) | | | | | | | | |
| 1º | 1 | 0 | S10 | MARIA EDUARDA LIMA DE ALMEIDA | 2008 | MG | 1:49.19 | 12,00 62,00 |
| CLASSE: S11 (VISUAL) | | | | | | | | |
| DNS | 1 | 1 | S11 | IANDRA DOS REIS RIBEIRO | 2008 | AC | | |
| CLASSE: S14 (INTELECTUAL) | | | | | | | | |
| OBS | 1 | 8 | S14 | APARECIDA EDUARDO SILVA | 2009 | MG | 2:15.44 | 48,68 |

54ª PROVA - 100 COSTAS MASC S6-S14 E DOWN CATEGORIA B - FINAL DIRETA (01/09/2023)

Cálculo do Índice Técnico: CPB ÍNDICE TÉCNICO DA COMPETIÇÃO

RESULTADO OFICIAL

| COL | S | R | CLASSE | ATLETA/EQUIPE | ANO | EQUIPE | TEMPO | PTS | IT | REC. |
|----------------------------------|---|---|--------|--------------------------------------|------|--------|----------------|-------|-------|------|
| CLASSE: S6 (FÍSICA) | | | | | | | | | | |
| 1º | 2 | 5 | S6 | JOÃO VICTOR DE FREITAS BARONI | 2008 | MG | 2:53.02 | 12,00 | 42,69 | |
| 2º | 2 | 2 | S6 | BRUNO GABRIEL COELHO DAMASCENO | 2009 | TO | 3:09.52 | 9,00 | 38,97 | |
| 3º | 2 | 3 | S6 | LUCAS JUNQUEIRA SOUZA | 2008 | MG | 3:27.49 | 7,00 | 35,59 | |
| CLASSE: S7 (FÍSICA) | | | | | | | | | | |
| 1º | 2 | 7 | S7 | RAFAEL CESAR OLIVEIRA SOARES | 2009 | MG | 2:49.51 | 12,00 | 41,06 | |
| 2º | 2 | 6 | S7 | RAFAEL BLAN FERNANDES | 2008 | MS | 3:39.87 | 0,00 | 31,66 | |
| CLASSE: S8 (FÍSICA) | | | | | | | | | | |
| DQL | 2 | 8 | S8 | YANN DA SILVA AGUIAR | 2008 | RO | | | | |
| DQL | 2 | 8 | S8 | YANN DA SILVA AGUIAR | 2008 | RO | | | | |
| CLASSE: S9 (FÍSICA) | | | | | | | | | | |
| OBS | 1 | 4 | S9 | JOÃO EMANUEL DA SILVA ROCHA | 2009 | DF | 2:36.22 | | 39,06 | |
| CLASSE: S10 (FÍSICA) | | | | | | | | | | |
| OBS | 1 | 5 | S10 | ILDO ANTONIO DO NASCIMENTO SILVA | 2008 | GO | 2:44.77 | | 35,54 | |
| CLASSE: S11 (VISUAL) | | | | | | | | | | |
| OBS | 1 | 3 | S11 | PEDRO DAMASCENO DE MACEDO | 2008 | DF | 2:06.97 | | 53,81 | |
| CLASSE: S14 (INTELECTUAL) | | | | | | | | | | |
| 1º | 2 | 4 | S14 | KEVIN ROCHA VERISSIMO | 2008 | DF | 1:34.47 | 12,00 | 62,09 | |
| 2º | 1 | 7 | S14 | ENZO PIRES DE OLIVEIRA PESSO ROMEIRO | 2008 | MG | 1:49.32 | 9,00 | 53,66 | |
| 3º | 1 | 6 | S14 | VITOR HUGO SOARES | 2009 | DF | 2:22.33 | 7,00 | 41,21 | |

55ª PROVA - 100 COSTAS FEM S6-S14 E DOWN CATEGORIA C - FINAL DIRETA (01/09/2023)

Cálculo do Índice Técnico: CPB ÍNDICE TÉCNICO DA COMPETIÇÃO

RESULTADO OFICIAL

| COL | S | R | CLASSE | ATLETA/EQUIPE | ANO | EQUIPE | TEMPO | PTS | IT | REC. |
|----------------------------|---|---|--------|-----------------------------|------|--------|----------------|-------|-------|------|
| CLASSE: S8 (FÍSICA) | | | | | | | | | | |
| OBS | 1 | 5 | S8 | MARIA CLARA QUEIRÓZ PEREIRA | 2007 | RO | 3:49.27 | | 31,45 | |
| CLASSE: S9 (FÍSICA) | | | | | | | | | | |
| 1º | 1 | 4 | S9 | BARBARA BRITTO CRUZ | 2007 | BA | 1:30.19 | 12,00 | 76,27 | |

56ª PROVA - 100 COSTAS MASC S6-S14 E DOWN CATEGORIA C - FINAL DIRETA (01/09/2023)

Cálculo do Índice Técnico: CPB ÍNDICE TÉCNICO DA COMPETIÇÃO

RESULTADO OFICIAL

| COL | S | R | CLASSE | ATLETA/EQUIPE | ANO | EQUIPE | TEMPO | PTS | IT | REC. |
|----------------------------|---|---|--------|------------------------------|------|--------|----------------|-------|-------|------|
| CLASSE: S6 (FÍSICA) | | | | | | | | | | |
| 1º | 2 | 6 | S6 | ALAN WALISSON AGUIAR PEREIRA | 2006 | GO | 1:57.37 | 12,00 | 62,93 | |



Resultados

PARALIMPÍADAS ESCOLARES REGIONAL BRASÍLIA 2023

29/08 a 02/09/2023 (50 METROS, 8 RAIAS)
CLUBE DO EXÉRCITO - SMU - BRASÍLIA/DF

CPB Piscina 1.73 - Desenvolvimento SWIM.COM.BR

CLASSE: **S7** (FÍSICA)

OBS 2 7 S7 ARTHUR DE MORAES NORA 2006 DF **2:25.24** 47,92

CLASSE: **S8** (FÍSICA)

OBS 1 6 S8 PEDRO OTÁVIO LACERDA OLIVEIRA 2007 RO **3:52.12** 27,87

CLASSE: **S9** (FÍSICA)

OBS 1 2 S9 LUAN PABLO LEITE ARRUDA 2007 MG **2:46.16** 36,73

CLASSE: **S10** (FÍSICA)

1º 1 4 S10 **DANYLLO SOARES BARBOSA** 2007 GO **1:42.78** 12,00 56,98

DQL 1 5 S10 MARCIEL RODRIGUES SANTANA 2006 GO

CLASSE: **S14** (INTELECTUAL)

1º 1 3 S14 **ARTHUR XAVIER RIBEIRO** 2007 MG **1:06.69** 12,00 87,95

2º 2 4 S14 **LUCAS EDUARDO SILVA** 2007 MG **1:25.66** 9,00 68,48

3º 2 5 S14 **GABRIEL CHRISTIAN GUIMARÃES BRASIL** 2007 MG **1:31.25** 7,00 64,28

4º 2 3 S14 **CLAUDIO NICOLAS ANTERO DE LUNA** 2006 MS **1:33.62** 5,00 62,65

5º 2 2 S14 **JONES OCTÁVIO SILVA DE CASTRO** 2006 DF **1:54.20** 4,00 51,36

57ª PROVA - 200 MEDLEY FEM SM5-SM14 E DOWN CATEGORIA A - FINAL DIRETA (01/09/2023)

Cálculo do Índice Técnico: CPB ÍNDICE TÉCNICO DA COMPETIÇÃO

RESULTADO OFICIAL

| COL | S | R | CLASSE | ATLETA/EQUIPE | ANO | EQUIPE | TEMPO | PTS | IT | REC. |
|-----------------------------|---|---|--------|-----------------------------|------|--------|-------|-----|----|------|
| CLASSE: SM9 (FÍSICA) | | | | | | | | | | |
| DQL | 1 | 5 | SM9 | ANNA GABRIELLE SILVA SOARES | 2012 | MG | | | | |
| DNS | 1 | 4 | SM9 | EMANUELLA ARAUJO CAFARO | 2010 | MG | | | | |

58ª PROVA - 200 MEDLEY MASC SM5-SM14 E DOWN CATEGORIA A - FINAL DIRETA (01/09/2023)

Cálculo do Índice Técnico: CPB ÍNDICE TÉCNICO DA COMPETIÇÃO

RESULTADO OFICIAL

| COL | S | R | CLASSE | ATLETA/EQUIPE | ANO | EQUIPE | TEMPO | PTS | IT | REC. |
|-----------------------------------|---|---|--------|----------------------|------|--------|----------------|-----|-------|------|
| CLASSE: SM14 (INTELECTUAL) | | | | | | | | | | |
| OBS | 1 | 3 | SM14 | RYAN ALVES GONÇALVES | 2010 | MG | 4:31.20 | | 47,59 | |

60ª PROVA - 200 MEDLEY MASC SM5-SM14 E DOWN CATEGORIA B - FINAL DIRETA (01/09/2023)

Cálculo do Índice Técnico: CPB ÍNDICE TÉCNICO DA COMPETIÇÃO

RESULTADO OFICIAL

| COL | S | R | CLASSE | ATLETA/EQUIPE | ANO | EQUIPE | TEMPO | PTS | IT | REC. |
|-----------------------------------|---|---|--------|-----------------------|------|--------|-------|-----|----|------|
| CLASSE: SM14 (INTELECTUAL) | | | | | | | | | | |
| DQL | 1 | 2 | SM14 | KEVIN ROCHA VERISSIMO | 2008 | DF | | | | |

61ª PROVA - 200 MEDLEY FEM SM5-SM14 E DOWN CATEGORIA C - FINAL DIRETA (01/09/2023)

Cálculo do Índice Técnico: CPB ÍNDICE TÉCNICO DA COMPETIÇÃO

RESULTADO OFICIAL

| COL | S | R | CLASSE | ATLETA/EQUIPE | ANO | EQUIPE | TEMPO | PTS | IT | REC. |
|-----------------------------|---|---|--------|----------------------------------|------|--------|-------|-----|----|------|
| CLASSE: SM5 (FÍSICA) | | | | | | | | | | |
| DQL | 1 | 6 | SM5 | JULIA DARLETE MOREIRA DOS SANTOS | 2006 | GO | | | | |

62ª PROVA - 200 MEDLEY MASC SM5-SM14 E DOWN CATEGORIA C - FINAL DIRETA (01/09/2023)

Cálculo do Índice Técnico: CPB ÍNDICE TÉCNICO DA COMPETIÇÃO

RESULTADO OFICIAL

| COL | S | R | CLASSE | ATLETA/EQUIPE | ANO | EQUIPE | TEMPO | PTS | IT | REC. |
|-----------------------------|---|---|--------|------------------------------|------|--------|----------------|-------|-------|------|
| CLASSE: SM6 (FÍSICA) | | | | | | | | | | |
| 1º | 2 | 3 | SM6 | ALAN WALISSON AGUIAR PEREIRA | 2006 | GO | 3:55.70 | 12,00 | 68,28 | |



Resultados

PARALÍMPADAS ESCOLARES REGIONAL BRASÍLIA 2023

29/08 a 02/09/2023 (50 METROS, 8 RAIAS)
CLUBE DO EXÉRCITO - SMU - BRASÍLIA/DF

CPB Piscina 1.73 - Desenvolvimento SWIM.COM.BR

CLASSE: **SM7** (FÍSICA)

1º 2 2 SM7 **GABRIEL ZAFRA LIMA** 2006 DF **3:34.82** 12,00 70,56

CLASSE: **SM8** (FÍSICA)

1º 1 4 SM8 **MARCELO GABRIEL VIEIRA DO NASCIMENTO GOMES** 2006 MG **3:27.76** 12,00 68,64

2º 2 7 SM8 **FILIFE EDUARDO PEREIRA AGUIAR** 2007 DF **4:21.80** 9,00 54,47

CLASSE: **SM9** (FÍSICA)

OBS 1 7 SM9 **LUAN PABLO LEITE ARRUDA** 2007 MG **5:38.75** 39,95

CLASSE: **SM10** (FÍSICA)

OBS 1 5 SM10 **DANYLLO SOARES BARBOSA** 2007 GO **4:10.00** 51,49

CLASSE: **SM14** (INTELECTUAL)

1º 1 3 SM14 **ARTHUR XAVIER RIBEIRO** 2007 MG **2:29.53** 12,00 86,32

2º 2 5 SM14 **GABRIEL CHRISTIAN GUIMARÃES BRASIL** 2007 MG **3:01.40** 9,00 71,15

3º 2 4 SM14 **LUCAS EDUARDO SILVA** 2007 MG **3:15.12** 7,00 66,15

4º 2 6 SM14 **CLAUDIO NICOLAS ANTERO DE LUNA** 2006 MS **3:53.92** 5,00 55,18