

PARALIMPIADAS

ESCOLARES 2023

BOLETIM

Apoio:



Realização:



COMITÊ PARALÍMPICO
BRASILEIRO



PARALIMPIADAS

ESCOLARES 2023



BOLETIM 3

REGIONAL BELÉM/PA - 2023



COMITÊ PARALÍMPICO
BRASILEIRO





ESCOLARES 2023



PROGRAMAÇÃO OFICIAL 2023 – REGIONAL NORTE/NORDESTE – BELÉM/PA

EVENTOS	11/AGO SEX	12/AGO SAB
CHEGADA DAS DELEGAÇÕES		
CLASSIFICAÇÃO FUNCIONAL		
CONGRESSOS TÉCNICOS		
CERIMÔNIA DE ABERTURA		
ATLETISMO	M/T	
BOCHA	M/T	
NATAÇÃO	M/T	
SAÍDA DAS DELEGAÇÕES		M

LOCAIS DE COMPETIÇÃO E ABERTURA

MODALIDADE	LOCAL	ENDEREÇO
ATLETISMO	CIABA – CENTRO DE INSTRUÇÃO ALMIRANTE BRAZ DE AGUIAR	AV. ARTHUR DE BERNARDES, 245 – PRATINHA (ICOARACI) – BELÉM/PA
BOCHA	GINÁSIO – USINA DA PAZ	AVENIDA DAMASCO, 37 – CABOTAGEM – BELÉM/PA
NATAÇÃO	UNIVERSIDADE DO ESTADO DO PARÁ – GRADUAÇÃO EM EDUCAÇÃO FÍSICA UEPA	AV. JOÃO PAULO II, 817 – MARCO – BELÉM/PA
ABERTURA	TEATRO – USINA DA PAZ	AVENIDA DAMASCO, 37 – CABOTAGEM – BELÉM/PA

SECRETARIA DO EVENTO

LOCAL	ESPAÇO	ENDEREÇO
USINA DA PAZ	PRÉDIO DA ASSISTÊNCIA – SALA DE REUNIÕES – 2º ANDAR	RUA DAMASCO, 37 – CABOTAGEM – BELÉM/PA



TRANSPORTE

COMPETIÇÃO - DATA 11/08/2023 - SEXTA-FEIRA

NOME	MODALIDADE	HORA	HOTEL	LOCAL	TRANSPORTE
BRUNA E SILVANA E MAIS 5	NATAÇÃO	06:00	PANORAMA	UEPA	VAN EXECUTIVA 1
MÁRCIO KLEBER E MAIS 10	COMITE ORGANIZADOR E BOCHA	06:00	PANORAMA	CIABA	VAN EXECUTIVA 2
	ATLETISMO	06:00	ÍBIS HANGAR	CIABA	1 ÔNIBUS EXECUTIVO E 2 ÔNIBUS ADAPTADOS
	ATLETISMO	06:00	IBIS BATISTA CAMPOS, RADISSON E MERCURE BOULEVARD	CIABA	2 ÔNIBUS EXECUTIVO E 1 ÔNIBUS ADAPTADOS
	ATLETISMO	06:00	SAGRES, PANORAMA	CIABÁ	2 ÔNIBUS EXECUTIVOS E 1 ADAPTADO
ELIANA	COMITE ORGANIZADOR E BOCHA	06:30	SAGRES, IBIS BATISTA CAMPOS, MERCURE BOULEVARD, IBIS HANGAR	UEPA E CIABA	VAN EXECUTIVA 3
	NATAÇÃO E BOCHA	07:00	ÍBIS HANGAR	UEPA E USINA DA PAZ	1 ÔNIBUS EXECUTIVO E 1 ÔNIBUS ADAPTADOS
	NATAÇÃO E BOCHA	07:00	SAGRES E PANORAMA	UEPA E USINA DA PAZ	1 ÔNIBUS EXECUTIVOS
	NATAÇÃO E BOCHA	07:00	IBIS BATISTA CAMPOS, RADISSON E MERCURE BOULEVARD	UEPA E USINA DA PAZ	3 ÔNIBUS EXECUTIVO E 1 ÔNIBUS ADAPTADOS
ALEXANDRE, MATHEUS E MAIS 9	BOCHA	07:00	PANORAMA E ÍBIS HANGAR	USINA DA PAZ	VAN EXECUTIVA 4
ELIANA	COMITE ORGANIZADOR E BOCHA	08:00	SAGRES	USINA DA PAZ	VAN EXECUTIVA 5
GUILHERME	COMUNICAÇÃO	08:00	IBIS BATISTA CAMPOS	USINA DA PAZ E CIABA	VAN EXECUTIVA 6
	ATLETISMO	11:00	CIABA, UEPA E USINA DA PAZ	HANGAR	1 ÔNIBUS EXECUTIVO E 2 ÔNIBUS ADAPTADOS
	ATLETISMO	11:00	CIABA, UEPA E USINA DA PAZ	HANGAR	2 ÔNIBUS EXECUTIVO E 1 ÔNIBUS ADAPTADOS
	ATLETISMO	11:00	CIABA, UEPA E USINA DA PAZ	HANGAR	2 ÔNIBUS EXECUTIVOS E 1 ADAPTADO
	NATAÇÃO E BOCHA	11:00	CIABA, UEPA E USINA DA PAZ	HANGAR	1 ÔNIBUS EXECUTIVO E 1 ÔNIBUS ADAPTADOS
	NATAÇÃO E BOCHA	11:00	CIABA, UEPA E USINA DA PAZ	HANGAR	1 ÔNIBUS EXECUTIVOS
	NATAÇÃO E BOCHA	11:00	CIABA, UEPA E USINA DA PAZ	HANGAR	3 ÔNIBUS EXECUTIVO E 1 ÔNIBUS ADAPTADOS
	ATLETISMO	12:30	HANGAR	CIABA, UEPA E USINA DA PAZ	1 ÔNIBUS EXECUTIVO E 2 ÔNIBUS ADAPTADOS
	ATLETISMO	12:30	HANGAR	CIABA, UEPA E USINA DA PAZ	2 ÔNIBUS EXECUTIVO E 1 ÔNIBUS ADAPTADOS
	ATLETISMO	12:30	HANGAR	CIABA, UEPA E USINA DA PAZ	2 ÔNIBUS EXECUTIVOS E 1 ADAPTADO
	NATAÇÃO E BOCHA	12:30	HANGAR	CIABA, UEPA E USINA DA PAZ	1 ÔNIBUS EXECUTIVO E 1 ÔNIBUS ADAPTADOS
	NATAÇÃO E BOCHA	12:30	HANGAR	CIABA, UEPA E USINA DA PAZ	1 ÔNIBUS EXECUTIVOS
	NATAÇÃO E BOCHA	12:30	HANGAR	CIABA, UEPA E USINA DA PAZ	3 ÔNIBUS EXECUTIVO E 1 ÔNIBUS ADAPTADOS
	ATLETISMO	18:00	UEPA, USINA DA PAZ E CIABA	IBIS HANGAR, IBIS BATISTA CAMPOS, SAGRES, RADISSON, MERCURE BOULEVARD E PANORAMA	1 ÔNIBUS EXECUTIVO E 2 ÔNIBUS ADAPTADOS
	ATLETISMO	18:00	UEPA, USINA DA PAZ E CIABA	IBIS HANGAR, IBIS BATISTA CAMPOS, SAGRES, RADISSON, MERCURE BOULEVARD E PANORAMA	2 ÔNIBUS EXECUTIVO E 1 ÔNIBUS ADAPTADOS
	ATLETISMO	18:00	UEPA, USINA DA PAZ E CIABA	IBIS HANGAR, IBIS BATISTA CAMPOS, SAGRES, RADISSON, MERCURE BOULEVARD E PANORAMA	2 ÔNIBUS EXECUTIVOS E 1 ADAPTADO



	NATAÇÃO E BOCHA	18:00	UEPA, USINA DA PAZ E CIABA	IBIS HANGAR, IBIS BATISTA CAMPOS, SAGRES, RADISSON, MERCURE BOULEVARD E PANORAMA	1 ÔNIBUS EXECUTIVO E 1 ÔNIBUS ADAPTADOS
	NATAÇÃO E BOCHA	18:00	UEPA, USINA DA PAZ E CIABA	IBIS HANGAR, IBIS BATISTA CAMPOS, SAGRES, RADISSON, MERCURE BOULEVARD E PANORAMA	1 ÔNIBUS EXECUTIVOS
	NATAÇÃO E BOCHA	18:00	UEPA, USINA DA PAZ E CIABA	IBIS HANGAR, IBIS BATISTA CAMPOS, SAGRES, RADISSON, MERCURE BOULEVARD E PANORAMA	3 ÔNIBUS EXECUTIVO E 1 ÔNIBUS ADAPTADOS

HOSPEDAGEM

HOTEL	ENDEREÇO	ESTADOS
Hotel Ibis Hangar	Av. Duque de Caxias, 1538 - Marco, Belém – PA	AL, AP, CE, PB, RN, SE
Hotel Ibis Batista Campos	Travessa Presidente Pernambuco, 116, Batista Campos, Belém, PA	AL, PE
Hotel Mercure Boulevard	Tv. Dom Romualdo de Seixas, 1560 - Umarizal, Belém, PA	PI
Hotel Holiday Inn	Br 316, Km 01, S/N - Guanabara, Ananindeua - PA	PA
Hotel Sagres	Av. Gov. José Malcher, 2927 - São Brás, Belém - PA	AP, MA
Hotel Radisson	Av. Cmte. Brás de Aguiar, 301-321 - Nazaré, Belém - PA	CE, PA
Hotel Panorama	Tv. Primeira de Queluz, 81 - São Brás, Belém - PA	CPB, EQUIPE DE TRABALHO, PA

ALIMENTAÇÃO

ALIMENTAÇÃO			
HOTEL IBIS HANGAR	Almoço	Jantar - 08/08 a 11/08	Café da Manhã
	dia 08/08 12h00 as 15h00	19h00 as 22h00	09/08 - 06h00 às 10h00
	dia 09/08 12h00 as 15h00	19h00 as 22h00	10/08 e 11/08 - 05:30 as 10h00
Responsável: Marinez Lemos Costa			
ALIMENTAÇÃO			
HOTEL IBIS BATISTA CAMPOS	Almoço	Jantar - 08/08 a 11/08	Café da Manhã
	dia 08/08 12h00 as 15h00	19h00 as 22h00	09/08 - 06h00 às 10h00
	dia 09/08 12h00 as 15h00	19h00 as 22h00	10/08 e 11/08 - 05:30 as 10h00
Responsável: Nathieli dos Santos			
ALIMENTAÇÃO			
HOTEL SAGRES	Almoço	Jantar - 08/08 a 11/08	Café da Manhã
	dia 08/08 12h00 as 15h00	19h00 as 22h00	09/08 - 06h00 às 10h00
	dia 09/08 12h00 as 15h00	19h00 as 22h00	10/08 e 11/08 - 05:30 as 10h00
Responsável: Carlos Agostinho			
ALIMENTAÇÃO			
HOTEL RADISSON	Almoço	Jantar - 08/08 a 11/08	Café da Manhã
	dia 08/08 12h00 as 15h00	19h00 as 22h00	09/08 - 06h00 às 10h00
	dia 09/08 12h00 as 15h00	19h00 as 22h00	10/08 e 11/08 - 05:30 as 10h00
Responsável: Thais Dias			
ALIMENTAÇÃO			
HOTEL MERCURE	Almoço	Jantar - 08/08 a 11/08	Café da Manhã
	dia 08/08 12h00 as 15h00	19h00 as 22h00	09/08 - 06h00 às 10h00
	dia 09/08 12h00 as 15h00	19h00 as 22h00	10/08 e 11/08 - 05:30 as 10h00
Responsável: Nayana			
ALIMENTAÇÃO			
HOTEL HOLIDAY			



	Almoço	Jantar - 08/08 a 11/08	Café da Manhã
	dia 08/08 12h00 as 15h00	19h00 as 22h00	09/08 - 06h00 às 10h00
	dia 09/08 12h00 as 15h00	19h00 as 22h00	10/08 e 11/08 - 05:30 as 10h00
Responsável: Mariana Telles			
ALIMENTAÇÃO - HANGAR			
CENTRO DE EVENTOS HANGAR	Almoço - 10/08 11h30 as 15h00	Almoço - 11/ago 11H30 as 15h00	

AMBULÂNCIAS

AMBULÂNCIAS				
DIA	QUANTIDADE	TIPO	PERÍODO	RESPONSÁVEL
08/08 (TERÇA-FEIRA)	1	AMBULÂNCIA REMOÇÃO	DIURNO	ALESSANDRA FERREIRA DA SILVA (11) 968066772
	2	AMBULÂNCIA UTI	NOTURNO	
09/08 (QUARTA-FEIRA)	1	AMBULÂNCIA REMOÇÃO	DIURNO	
	2	AMBULÂNCIA UTI	NOTURNO	
10/08 (QUINTA-FEIRA)	2	AMBULÂNCIA REMOÇÃO	DIURNO	
	3	AMBULÂNCIA UTI	DIURNO	
	2	AMBULÂNCIA UTI	NOTURNO	
11/08 (SEXTA-FEIRA)	2	AMBULÂNCIA REMOÇÃO	DIURNO	
	3	AMBULÂNCIA UTI	DIURNO	
	2	AMBULÂNCIA UTI	NOTURNO	

NOS DIAS DE COMPETIÇÃO TEREMOS UMA AMBULÂNCIA UTI E UMA REMOÇÃO EM CADA LOCAL DE COMPETIÇÃO DAS 7 ÀS 19 HORAS. DURANTE O TODO PERÍODO NOTURNO TEREMOS 3 AMBULÂNCIAS: 2 UTIs e 1 REMOÇÃO REALIZANDO A RONDA ENTRE OS HOTÉIS DAS 19H ÀS 7H.

IMPrensa

Os coletes de imprensa deverão ser retirados na Secretaria do Evento (USINA). Ao término da cobertura, o jornalista/fotógrafo deverá devolver o colete.

As fotos oficiais do CPB serão disponibilizadas até o fim de cada dia de eventos no Flickr

(<https://www.flickr.com/photos/cpboficial>) e o uso é livre para fins editoriais, com os devidos créditos.

Caso a delegação receba algum pedido específico por parte dos veículos de suas cidades, estados, pedimos que avise a equipe de Comunicação para que possamos auxiliar da melhor maneira possível.

contatos:

GUILHERME YOSHIDA: (11) 99169-9411 – Assessoria e Site

imp@cpb.org.br

PARALIMPIADAS

ESCOLARES 2023

COMUNICADO



**PARALIMPIADAS
ESCOLARES
2023**

**VAMOS DIMINUIR O USO
DE COPOS PLÁSTICOS?**

**CHAME
UMA
GARRAFA
DE SUA!**

CADA COPO DESCARTÁVEL
LEVA DE 250 A 400 ANOS
PARA SE DECOMPOR

HIDRATE-SE
E CUIDE DO NOSSO MEIO AMBIENTE



Apio  Realização  **COMITÊ PARALÍMPICO
BRASILEIRO** 



RESULTADO E PROGRAMAÇÃO

ATLETISMO

RESULTADO ATLETISMO – 10/08/23 (QUINTA-FEIRA)

ANEXO 1 – RESULTADO

PROGRAMAÇÃO ATLETISMO – 11/08/23 (SEXTA-FEIRA)

ANEXO 2 – BALIZAMENTO

PROGRAMA HORÁRIO - ETAPA: 3 - 11/08/2023					
Horário	Prova	Classe	Gênero	Cat.	
08:00	150M	T11	M	SUB14	
08:00	A. DE PESO	F11	F	SUB14	
08:00	A. DE PESO	F20	F	SUB14	
08:00	A. DE PESO	F35	F	SUB14	
08:00	A. DE PESO	F36	F	SUB14	
08:00	A. DE PESO	F37	F	SUB14	
08:00	A. DE PESO	F41	F	SUB14	
08:00	A. DE PESO	F44	F	SUB14	
08:00	A. DE PESO	F46	F	SUB14	
08:00	L. DE DARDO	F33	M	SUB16	
08:00	L. DE DARDO	F34	M	SUB16	
08:00	L. DE DARDO	F54	M	SUB16	
08:00	L. DE DARDO	F55	M	SUB16	
08:00	L. DE DARDO	F11	F	SUB16	
08:00	L. DE DARDO	F12	F	SUB16	
08:00	L. DE DARDO	F35	F	SUB16	
08:00	L. DE DARDO	F37	F	SUB16	
08:00	L. DE DARDO	F40	F	SUB16	
08:00	L. DE DARDO	F46	F	SUB16	
08:00	L. DE DARDO	F11	F	SUB18	
08:00	L. DE DISCO	F11	M	SUB16	
08:00	L. DE DISCO	F35	M	SUB16	
08:00	L. DE DISCO	F37	M	SUB16	
08:00	L. DE DISCO	F40	M	SUB16	
08:00	L. DE DISCO	F44	M	SUB16	
08:00	L. DE DISCO	F46	M	SUB16	
08:00	L. DE DISCO	F33	M	SUB16	
08:00	L. DE DISCO	F34	M	SUB16	
08:00	L. DE DISCO	F54	M	SUB16	
08:00	L. DE DISCO	F55	M	SUB16	
08:00	L. DE DISCO	F56	M	SUB16	
08:07	150M	T12	M	SUB14	
08:07	150M	T13	M	SUB14	



08:14	150M	T20 SÉRIE 1	M	SUB14
08:14	150M	T38	M	SUB14
08:20	L. DE DARDO	F33	F	SUB16
08:20	L. DE DARDO	F34	F	SUB16
08:20	L. DE DARDO	F56	F	SUB16
08:20	L. DE DARDO	F57	F	SUB16
08:20	L. DE DARDO	F33	F	SUB18
08:21	150M	T20 SÉRIE 2	M	SUB14
08:28	150M	T20 SÉRIE 3	M	SUB14
08:35	150M	T20 SÉRIE 4	M	SUB14
08:42	150M	T35	M	SUB14
08:46	150M	T44	M	SUB14
08:49	150M	T37	M	SUB14
09:00	A. DE PESO	F11	F	SUB16
09:00	A. DE PESO	F12	F	SUB16
09:00	A. DE PESO	F20	F	SUB16
09:00	A. DE PESO	F35	F	SUB16
09:00	A. DE PESO	F36	F	SUB16
09:00	A. DE PESO	F37	F	SUB16
09:00	A. DE PESO	F40	F	SUB16
09:00	A. DE PESO	F46	F	SUB16
09:03	150M	T47	M	SUB14
09:05	L. DE DISCO	F11	M	SUB18
09:05	L. DE DISCO	F12	M	SUB18
09:05	L. DE DISCO	F35	M	SUB18
09:05	L. DE DISCO	F37	M	SUB18
09:05	L. DE DISCO	F40	M	SUB18
09:05	L. DE DISCO	F43	M	SUB18
09:10	150M	T54	M	SUB14
09:10	L. DE DARDO	F56	M	SUB16
09:10	L. DE DARDO	F33	M	SUB18
09:10	L. DE DARDO	F34	M	SUB18
09:10	L. DE DARDO	F55	M	SUB18
09:10	L. DE DARDO	F56	M	SUB18
09:17	150M	T11	F	SUB14
09:17	150M	T37	F	SUB14
09:24	150M	T20 SÉRIE 1	F	SUB14
09:24	150M	T35	F	SUB14
09:25	L. DE DARDO	F37	F	SUB18
09:25	L. DE DARDO	F40	F	SUB18
09:25	L. DE DARDO	F42	F	SUB18
09:25	L. DE DARDO	F46	F	SUB18
09:30	L. DE DISCO	F33	M	SUB18
09:30	L. DE DISCO	F34	M	SUB18
09:30	L. DE DISCO	F56	M	SUB18
09:31	150M	T20 SÉRIE 2	F	SUB14
09:38	150M	T47	F	SUB14
09:45	200M	RR2	M	SUB18
09:52	250M	T11	M	SUB16
09:52	250M	T20 SÉRIE 1	M	SUB16
09:55	L. DE DISCO	F11	F	SUB16
09:55	L. DE DISCO	F35	F	SUB16
09:55	L. DE DISCO	F37	F	SUB16
09:55	L. DE DISCO	F40	F	SUB16
09:55	L. DE DISCO	F46	F	SUB16
09:59	250M	T20 SÉRIE 2	M	SUB16
10:06	250M	T20 SÉRIE 3	M	SUB16
10:13	250M	T20 SÉRIE 4	M	SUB16



10:15	A. DE PESO	F11	F	SUB18
10:15	A. DE PESO	F20	F	SUB18
10:15	A. DE PESO	F36	F	SUB18
10:15	A. DE PESO	F37	F	SUB18
10:15	A. DE PESO	F40	F	SUB18
10:15	A. DE PESO	F42	F	SUB18
10:15	A. DE PESO	F46	F	SUB18
10:20	250M	T21	M	SUB16
10:20	250M	T35	M	SUB16
10:27	250M	T36	M	SUB16
10:27	250M	T44	M	SUB16
10:34	250M	T37	M	SUB16
10:41	250M	T46	M	SUB16
10:41	250M	T47	M	SUB16
10:45	L. DE DISCO	F12	F	SUB18
10:45	L. DE DISCO	F36	F	SUB18
10:45	L. DE DISCO	F37	F	SUB18
10:45	L. DE DISCO	F40	F	SUB18
10:45	L. DE DISCO	F42	F	SUB18
10:45	L. DE DISCO	F46	F	SUB18
10:48	250M	T54	M	SUB16
10:55	250M	T11	F	SUB16
11:02	250M	T12	F	SUB16
11:02	250M	T20 SÉRIE 1	F	SUB16
11:09	250M	T36	F	SUB16
11:09	250M	T20 SÉRIE 2	F	SUB16
11:16	250M	T35	F	SUB16
11:23	250M	T37	F	SUB16
11:23	250M	T47	F	SUB16
11:30	250M	T34	F	SUB16

PROGRAMA HORÁRIO - ETAPA: 4 - 11/08/2023

Horário	Prova	Classe	Gênero	Cat.
14:30	L. DE DARDO	F11	M	SUB16
14:30	L. DE DARDO	F35	M	SUB16
14:30	L. DE DARDO	F36	M	SUB16
14:30	L. DE DARDO	F37	M	SUB16
14:30	L. DE DARDO	F40	M	SUB16
14:30	L. DE DARDO	F44	M	SUB16
14:30	L. DE DARDO	F46	M	SUB16
15:00	800M	T13	M	SUB14
15:00	800M	T20 SÉRIE 1	M	SUB14
15:00	800M	T46	M	SUB14
15:00	800M	T20 SÉRIE 2	M	SUB14
15:15	800M	T20 SÉRIE 1	F	SUB14
15:15	800M	T20 SÉRIE 2	F	SUB14
15:15	L. DE DARDO	F11	M	SUB18
15:15	L. DE DARDO	F12	M	SUB18
15:15	L. DE DARDO	F35	M	SUB18
15:15	L. DE DARDO	F36	M	SUB18
15:15	L. DE DARDO	F37	M	SUB18
15:15	L. DE DARDO	F40	M	SUB18
15:15	L. DE DARDO	F43	M	SUB18
15:15	L. DE DARDO	F46	M	SUB18
15:15	L. DE DARDO	F64	M	SUB18



BOCHA

RESULTADO BOCHA – 10/08/23 (QUINTA-FEIRA)

	HORÁRIO	CAT	CLASSE	ATLETA				ATLETA
1	09:00	B	BC1	3103-(RN) LETICIA YASMIN M DE MELO	6	x	12	3106-(MA) SARAH NOGUEIRA DE A BARROS
2	09:00	B	BC1	3101-(PA) KIMBERLLY VITORIA L DOS SANTOS	0	x	23	3104-(RN) RITA THAUANE P DE SOUZA
3	09:00	B	BC2	3202-(PA) PAMELA VITÓRIA M PEREIRA	10	x	0	3201-(PA) ANA CAROLINE CHAVES RODRIGUES
4	09:00	B	BC1	4104-(SE) SERGIO CAUÃ FIGUEIRÔA MOTA	16	x	0	4102-(CE) DAVI MENDES TEIXEIRA
5	09:00	B	BC1	4101-(PB) PEDRO GABRIEL DA SILVA	12	x	0	4103-(PB) JOSÉ GABRIEL TAVARES DE MELO
6	09:50	B	BC3	3203-(MA) PAMELA RAKELLY R DA SILVA	6	x	4	3201-(PA) ANA CAROLINE CHAVES RODRIGUES
7	09:50	B	BC3	3303-(PA) MARIA SOFIA DOS S B DOS S BILINO	20	x	0	3306-(MA) EMILYE THAIS L CLIMACO
8	09:50	B	BC3	3304-(MA) MIKELLY KAYLANNE S MORAIS	1	x	6	3302-(PE) LUANA VITÓRIA DA S NASCIMENTO
9	09:50	B	BC3	4304-(MA) VITOR GUSTAVO SILVA ABREU	9	x	0	4303-(PA) ANTONIO KAUÃ DE M SANTOS
10	09:50	B	BC3	4302-(PB) ITALO GABRIEL DA S CABRAL	6	x	1	4301-(CE) ENRICO GOMES PAIVA
11	10:40	B	BC2	4203-(MA) JOAO VITOR C MARTINS	4(3)	x	4(0)	4207-(PE) JOSÉ RAFAEL ALVES DA SILVA
12	10:40	B	BC2	4205-(PA) RAYLAN VITORIO S DOS SANTOS	0	x	12	4201-(MA) ANTONIO RAFAEL DE S DA SILVA
13	10:40	B	BC2	4202-(MA) GABRIEL SANTOS AMORIM	5	x	3	4204-(PA) GABRIELL A P SOUZA E SILVA
14	10:40	B	BC2	4206-(PB) ALEHANDRO DA S MONTEIRO	12	x	0	4208-(MA) DAVID LUCAS S DOS SANTOS
15	10:40	B	BC1	3102-(PB) MARIA VITÓRIA S DA SILVA	4	x	2	3106-(MA) SARAH NOGUEIRA DE A BARROS
16	14:30	B	BC1	3101-(PA) KIMBERLLY VITORIA L DOS SANTOS	1	x	12	3105-(MA) HELLEN VITÓRIA L CLIMACO
17	14:30	B	BC1	3103-(RN) LETICIA YASMIN M DE MELO	1	x	11	3102-(PB) MARIA VITÓRIA S DA SILVA
18	14:30	B	BC2	3202-(PA) PAMELA VITÓRIA M PEREIRA	3	x	4	3203-(MA) PAMELA RAKELLY R DA SILVA
19	14:30	B	BC3	3301-(PB) HELOISA RAMOS DE LIMA	4	x	2	3303-(PA) MARIA SOFIA DOS S B DOS S BILINO
20	14:30	B	BC3	3305-(PA) JAMILI DOS PRASERES GONÇALVES	5	x	6	3304-(MA) MIKELLY KAYLANNE S MORAIS
21	15:20	B	BC4	4403-(PE) PERICLES HENRIQUE M DE OLIVEIRA	8	x	2	4401-(PA) DANIEL FOLHA GOMES C ALVES
22	15:20	B	BC4	4404-(RN) JOSE ANTONIO DO N SANTOS	4	x	3	4402-(PB) ICARO ARAÚJO BARBOSA
23	15:20	B	BC1	4104-(SE) SERGIO CAUÃ FIGUEIRÔA MOTA	4	x	1	4103-(PB) JOSÉ GABRIEL TAVARES DE MELO
24	15:20	B	BC1	4101-(PB) PEDRO GABRIEL DA SILVA	8	x	0	4102-(CE) DAVI MENDES TEIXEIRA
25	15:20	B	BC2	4203-(MA) JOAO VITOR C MARTINS	7	x	1	4208-(MA) DAVID LUCAS S DOS SANTOS
26	16:10	B	BC3	3301-(PB) HELOISA RAMOS DE LIMA	23	x	0	3306-(MA) EMILYE THAIS L CLIMACO
27	16:10	B	BC3	3305-(PA) JAMILI DOS PRASERES GONÇALVES	9	x	1	3302-(PE) LUANA VITÓRIA DA S NASCIMENTO
28	17H	B	BC2	4205-(PA) RAYLAN VITORIO S DOS SANTOS	W	x	0	4204-(PA) GABRIELL A P SOUZA E SILVA
29	17H	B	BC2	4206-(PB) ALEHANDRO DA S MONTEIRO	4	x	2	4207-(PE) JOSÉ RAFAEL ALVES DA SILVA
30	17H	B	BC2	4202-(MA) GABRIEL SANTOS AMORIM	7	x	1	4201-(MA) ANTONIO RAFAEL DE S DA SILVA
31	17H	B	BC3	4304-(MA) VITOR GUSTAVO SILVA ABREU	2	x	3	4301-(CE) ENRICO GOMES PAIVA
32	17H	B	BC3	4302-(PB) ITALO GABRIEL DA S CABRAL	18	x	0	4303-(PA) ANTONIO KAUÃ DE M SANTOS
33	17:50	B	BC1	3102-(PB) MARIA VITÓRIA S DA SILVA	-	x	-	3106-(MA) SARAH NOGUEIRA DE A BARROS
34	17:50	B	BC1	3105-(MA) HELLEN VITÓRIA L CLIMACO	W	x	0	3104-(RN) RITA THAUANE P DE SOUZA
35	17:50	B	BC4	4403-(PE) PERICLES HENRIQUE M DE OLIVEIRA	0	x	12	4404-(RN) JOSE ANTONIO DO N SANTOS
36	17:50	B	BC4	4402-(PB) ICARO ARAÚJO BARBOSA	4	x	0	4401-(PA) DANIEL FOLHA GOMES C ALVES



1	16:10	A	BC2	1201-(MA) MAIRES VICTORIA C LEMOS	11	x	0	1202-(MA) LARA GEOVANA A SILVA
2	16:10	A	BC3	2304-(RN) ENZO RODRIGUES S DE LIMA	2	x	11	2301-(PA) MIKAEL REBOUÇAS MONTEIRO
3	16:10	A	BC3	2303-(AL) JULIO CESAR S PRADO	13	x	0	2302-(PA) FERNANDO BRUNO DA S DOS SANTO
4	17:50	A	BC2	1201-(MA) MAIRES VICTORIA C LEMOS	4	x	8	1203-(PA) JAMILLY DEOLINDO DA SILVA

PROGRAMAÇÃO BOCHA – 11/08/23 (SEXTA-FEIRA)

JG	HORÁRIO	CAT	CLASSE	ATLETA		x		ATLETA
37	09:00	B	BC2	4205-(PA) RAYLAN VITORIO S DOS SANTOS		x		4202-(MA) GABRIEL SANTOS AMORIM
38	09:00	B	BC2	4208-(MA) DAVID LUCAS S DOS SANTOS		x		4207-(PE) JOSÉ RAFAEL ALVES DA SILVA
39	09:00	B	BC2	4204-(PA) GABRIEL A P SOUZA E SILVA		x		4201-(MA) ANTONIO RAFAEL DE S DA SILVA
40	09:00	B	BC1	105-(MA) HELLEN VITÓRIA L CLIMACO		x		3104-(RN) RITA THAUANE P DE SOUZA
41	09:00	B	BC1	3102-(PB) MARIA VITÓRIA S DA SILVA		x		3106-(MA) SARAH NOGUEIRA DE A BARROS
42	09:50	B	BC3	4304-(MA) VITOR GUSTAVO SILVA ABREU		x		4302-(PB) ITALO GABRIEL DA S CABRAL
43	09:50	B	BC3	4301-(CE) ENRICO GOMES PAIVA		x		4303-(PA) ANTONIO KAUÃ DE M SANTOS
44	09:50	B	BC1	4104-(SE) SERGIO CAUÃ FIGUEIRÔA MOTA		x		4101-(PB) PEDRO GABRIEL DA SILVA
45	09:50	B	BC1	4103-(PB) JOSÉ GABRIEL TAVARES DE MELO		x		4102-(CE) DAVI MENDES TEIXEIRA
46	09:50	B	BC2	4203-(MA) JOAO VITOR C MARTINS		x		4206-(PB) ALEHANDRO DA S MONTEIRO
47	10:40	B	BC4	4403-(PE) PERICLES HENRIQUE M DE OLIVEIRA		x		4402-(PB) ICARO ARAÚJO BARBOSA
48	10:40	B	BC4	4404-(RN) JOSE ANTONIO DO N SANTOS		x		4401-(PA) DANIEL FOLHA GOMES C ALVES
49	10:40	B		1st place Pool B FEM		x		2nd place Pool A
50	10:40	B		1st place Pool A FEM		x		2nd place Pool B
51	10:40	B		1st place Pool B FEM		x		2nd place Pool A
52	11:20	B		1st place Pool B MASC		x		2nd place Pool A
53	11:20	B		1st place Pool A MASC		x		2nd place Pool B
54	11:20	B		1st place Pool A FEM		x		2nd place Pool B
55	14:00	B		Loser 1/2 final 1 FEM		x		Loser 1/2 final 2
56	14:30	B		Loser 1/2 final 1 MASC		x		Loser 1/2 final 2
57	14:30	B		Winner 1/2 final 1 MASC		x		Winner 1/2 final 2
58	14:30	B		Loser 1/2 final 1 FEM		x		Loser 1/2 final 2
59	14:30	B		Winner 1/2 final 1 FEM		x		Winner 1/2 final 2
60	14:30	B		Winner 1/2 final 1 FEM		x		Winner 1/2 final 2

JG	HORÁRIO	CAT	CLASSE	ATLETA		x		ATLETA
5	11:20	A	BC3	2304-(RN) ENZO RODRIGUES S DE LIMA		x		2303-(AL) JULIO CESAR S PRADO
6	11:20	A	BC3	2302-(PA) FERNANDO BRUNO DA S DOS SANTOS		x		2301-(PA) MIKAEL REBOUÇAS MONTEIRO
7	14:00	A	BC2	1202-(MA) LARA GEOVANA A SILVA		x		1203-(PA) JAMILLY DEOLINDO DA SILVA



NATAÇÃO

RESULTADO NATAÇÃO – 10/08/23 (QUINTA-FEIRA)

ANEXO 3 – RESULTADO

PROGRAMAÇÃO NATAÇÃO – 11/08/23 (SEXTA-FEIRA)

ANEXO 4 – BALIZAMENTO

ETAPA 3 – SEXTA (11/08) – MANHÃ				
Aquecimento: 08h00				
Provas: 09h00				
NÚMERO	PROVA	CATEGORIA	CLASSES	GÊNERO
37	200m livre	B	S1-S5/S14/S21	Feminino
38	200m livre	B	S1-S5/S14/S21	Masculino
39	200m livre	C	S1-S5/S14/S21	Feminino
40	200m livre	C	S1-S5/S14/S21	Masculino
41	50m livre	A	S1-S14/S21	Feminino
42	50m livre	A	S1-S14/S21	Masculino
43	50m livre	B	S1-S13	Feminino
44	50m livre	B	S1-S13	Masculino
45	50m livre	C	S1-S13	Feminino
46	50m livre	C	S1-S13	Masculino
47	4x25 Livre Misto	A	40 pontos	Misto
48	4x50 Livre Misto	B	40 pontos	Misto
49	4x50 Livre Misto	C	40 pontos	Misto

PREMIAÇÕES PROVAS 37 a 49

ETAPA 4 – SEXTA (11/08) – TARDE				
Aquecimento: 13h30				
Provas: 14h30				
NÚMERO	PROVA	CATEGORIA	CLASSES	GÊNERO
50	100m livre	A	S1-S14/S21	Feminino
51	100m livre	A	S1-S14/S21	Masculino
52	100m livre	B	S1-S14/S21	Feminino
53	100m livre	B	S1-S14/S21	Masculino
54	100m livre	C	S1-S14/S21	Feminino
55	100m livre	C	S1-S14/S21	Masculino
56	50m borboleta	A	S1-S14/S21	Feminino
57	50m borboleta	A	S1-S14/S21	Masculino
58	50m borboleta	B	S1-S7	Feminino
59	50m borboleta	B	S1-S7	Masculino

PARALÍMPIADAS

ESCOLARES 2023



60	50m borboleta	C	S1-S7	Feminino
61	50m borboleta	C	S1-S7	Masculino
62	100m borboleta	B	S8-S14/S21	Feminino
63	100m borboleta	B	S8-S14/S21	Masculino
64	100m borboleta	C	S8-S14/S21	Feminino
65	100m borboleta	C	S8-S14/S21	Masculino

PREMIAÇÕES PROVAS 50 a 65



COMITÊ PARALÍMPICO
BRASILEIRO





ANEXO 1



10 de Ago de 2023 19:48

PARALIMPÍADAS ESCOLARES REGIONAL BELÉM 2023

Período do Evento: de 08/08/2023 à 12/08/2023

60M - FEMININO - T35 - SUB14 - RESULTADO OFICIAL - 10/08/2023 08:54

Temperatura: 26° / 26°

Umidade: 89 a 89

0.2

Abrangência	Recorde	Classe	SDMS	Atleta	Local	Data
RECORDE ESCOLAR	00:12.35	T35		RUTH VITORIA DO NASCIMENTO FERREIRA	SÃO PAULO	23/11/2022

Pos	Raia	Série	Atleta	Classe	Dt Nascimento	Clube	UF	Marca	Vento	R	IM	ITC	JSTF
1	4		RUTH VITORIA DO NASCIMENTO FERREIRA	T35	20/05/2010	PB	PB	00:12.53	0.2 m/s		-	147.885	
2	1		MARIA CLARA PEREIRA DA SILVA DA SILVA	T35	10/01/2012	PE	PE	00:16.55	0.2 m/s		-	111.963	
3	3		JAQUELINE CANTÃO SOUZA	T35	07/09/2011	PA	PA	00:23.36	0.2 m/s		-	79.323	



10 de Ago de 2023 19:48

PARALIMPÍADAS ESCOLARES REGIONAL BELÉM 2023

Período do Evento: de 08/08/2023 à 12/08/2023

60M - FEMININO - T36 - SUB14 - RESULTADO OFICIAL - 10/08/2023 08:42

Temperatura: 26° / 26°

Umidade: 89 a 89

0.2

Abrangência	Recorde	Classe	SDMS	Atleta	Local	Data
RECORDE ESCOLAR	00:12.90	T36		EMILY VITORIA MONTEIOCA	SÃO PAULO	18/11/2018

Pos	Raia	Série	Atleta	Classe	Dt Nascimento	Clube	UF	Marca	Vento	R	IM	ITC	JSTF
1	5		EMANUELLE VICTORIA DUARTE DA SILVA	T36	02/08/2010	RN	RN	00:48.73	0.2 m/s		-	39.708	



10 de Ago de 2023 19:48

PARALIMPÍADAS ESCOLARES REGIONAL BELÉM 2023

Período do Evento: de 08/08/2023 à 12/08/2023

60M - FEMININO - T37 - SUB14 - RESULTADO OFICIAL - 10/08/2023 09:00

Temperatura: 28° / 28°

Umidade: 68 a 68

0.2

Abrangência	Recorde	Classe	SDMS	Atleta	Local	Data
RECORDE ESCOLAR	00:10.09	T37		VICENZA MILLEO BINI	SÃO PAULO	23/11/2022

Pos	Raia	Série	Atleta	Classe	Dt Nascimento	Clube	UF	Marca	Vento	R	IM	ITC	JSTF
1	3		REBECA CÉSAR BORGES	T37	02/06/2011	PB	PB	00:10.62	0.2 m/s		-	142.467	
2	4		MARIA ISADORA DA COSTA MELO	T37	05/11/2012	RN	RN	00:12.08	0.2 m/s		-	125.248	
3	2		ANA LIVIA DOMINGOS BORGES DA SILVA	T37	12/10/2011	RN	RN	00:12.93	0.2 m/s		-	117.014	
4	1		MARIA VITÓRIA SANTOS MACHADO	T37	20/01/2010	SE	SE	00:13.63	0.2 m/s		-	111.005	





10 de Ago de 2023 19:48

PARALIMPÍADAS ESCOLARES REGIONAL BELÉM 2023

Período do Evento: de 08/08/2023 à 12/08/2023

60M - FEMININO - T44 - SUB14 - RESULTADO OFICIAL - 10/08/2023 08:54

Temperatura: 26° / 26°

Umidade: 89 a 89

0.2

Pos	Raia	Série	Atleta	Classe	Dt Nascimento	Clube	UF	Marca	Vento	R	IM	ITC	JSTF
1	2		ANA JÚLIA LIMA DA SILVA	T44	29/11/2011	AP	AP	00:14.26	0.2 m/s		-	79.873	





10 de Ago de 2023 19:48

PARALIMPÍADAS ESCOLARES REGIONAL BELÉM 2023

Período do Evento: de 08/08/2023 à 12/08/2023

60M - FEMININO - T47 - SUB14 - RESULTADO OFICIAL - 10/08/2023 09:06

Temperatura: 28° / 28°

Umidade: 68 a 68

0.2

Abrangência	Recorde	Classe	SDMS	Atleta	Local	Data
RECORDE ESCOLAR	00:09.61	T47		BIANCA GABRIELLE GARCIA FERREIRA	SÃO PAULO	23/11/2022

Pos	Raia	Série	Atleta	Classe	Dt Nascimento	Clube	UF	Marca	Vento	R	IM	ITC	JSTF
1	4		LARYSSA VITÓRIA LIMA DA SILVA	T47	11/07/2010	PE	PE	00:12.04	0.2 m/s		-	119.767	
2	3		MAYSA VITÓRIA DA SILVA	T46	25/03/2011	PE	PE	00:12.72	0.2 m/s		-	125.235	
3	2		SARA DA COSTA BORGES	T46	14/04/2011	PA	PA	00:13.37	0.2 m/s		-	119.147	
-	1		JÉSSICA OLIVEIRA DANTAS	T47	19/09/2012	SE	SE	DNS	0.2 m/s		-		



10 de Ago de 2023 19:49

PARALIMPÍADAS ESCOLARES REGIONAL BELÉM 2023

Período do Evento: de 08/08/2023 à 12/08/2023

60M - FEMININO - T34 - SUB14 - RESULTADO OFICIAL - 10/08/2023 09:12

Temperatura: 28° / 28°

Umidade: 68 a 68

0.2

Abrangência	Recorde	Classe	SDMS	Atleta	Local	Data
RECORDE ESCOLAR	00:21.45	T34		YASMIM GABRIELLY SANTOS MARTINS	SÃO PAULO	23/11/2022

Pos	Raia	Série	Atleta	Classe	Dt Nascimento	Clube	UF	Marca	Vento	R	IM	ITC	JSTF
1	3		AYLLA VITORIA MENEZES DE LIMA	T34	11/03/2011	AP	AP	00:36.81	0.2 m/s		-	87.421	





Resultado Oficial Atletismo

10 de Ago de 2023 19:50

PARALIMPÍADAS ESCOLARES REGIONAL BELÉM 2023

BELÉM

60M - FEMININO - T11 - SUB14 - RESULTADO OFICIAL

Temperatura: 26° / 26°

Umidade: 89 a 89

Vento Série 1: 0.2

Vento Série 2: 0.2

Abrangência	Recorde	Classe	SDMS	Atleta	Local	Data
RECORDE ESCOLAR	00:09.92	T11		KELIANNY DOS SANTOS	SÃO PAULO	18/11/2018

Pos	Raia	Série	Atleta	Classe	Dt Nasc.	Clube	UF	Marca	R	IM	ITC	JSTF
1	1	2	MARIA HELOISE DIAS BARBOSA	T11	19/09/2010	PB	PB	00:12.82		-	116,07	
2	1	1	AGATHA DOS SANTOS ARAUJO	T11	01/02/2011	AP	AP	00:13.28		-	112,05	
3	3	2	ANNA CAROLINE OLIVEIRA BORGES	T11	06/02/2011	AP	AP	00:15.03		-	99,00	
4	3	1	THAISSA MANUELE DA COSTA FONSECA	T11	02/06/2011	PA	PA	00:17.03		-	87,38	





10 de Ago de 2023 19:48

PARALIMPÍADAS ESCOLARES REGIONAL BELÉM 2023

Período do Evento: de 08/08/2023 à 12/08/2023

60M - MASCULINO - T11 - SUB14 - RESULTADO OFICIAL - 10/08/2023 08:00

Temperatura: 89° / 89°

Umidade: 26 a 26

0.3

Abrangência	Recorde	Classe	SDMS	Atleta	Local	Data
RECORDE ESCOLAR	00:09.87	T11		JOSÉ EDUARDO DE ALMEIDA SANTOS	SÃO PAULO	18/11/2019

Pos	Raia	Série	Atleta	Classe	Dt Nascimento	Clube	UF	Marca	Vento	R	IM	ITC	JSTF
1	1		MATHEUS RYAN BARBOSA DE ARAÚJO	T11	07/03/2010	PE	PE	00:17.10	0.3 m/s		-	86.549	
2	3		MATHEUS CAUAN COSTA ALVES	T11	08/08/2012	PA	PA	00:19.89	0.3 m/s		-	74.409	



10 de Ago de 2023 19:48

PARALIMPÍADAS ESCOLARES REGIONAL BELÉM 2023

Período do Evento: de 08/08/2023 à 12/08/2023

60M - MASCULINO - T12 - SUB14 - RESULTADO OFICIAL - 10/08/2023 08:06

Temperatura: 26° / 26°

Umidade: 89 a 89

0.3

Abrangência	Recorde	Classe	SDMS	Atleta	Local	Data
RECORDE ESCOLAR	00:08.58	T12		BRUNO ALVES DA SILVA	SÃO PAULO	23/11/2022

Pos	Raia	Série	Atleta	Classe	Dt Nascimento	Clube	UF	Marca	Vento	R	IM	ITC	JSTF
1	1		LUCAS SILVA MOURA	T12	02/09/2010	PB	PB	00:11.67	0.3 m/s		-	110.282	





10 de Ago de 2023 19:48

PARALIMPÍADAS ESCOLARES REGIONAL BELÉM 2023

Período do Evento: de 08/08/2023 à 12/08/2023

60M - MASCULINO - T13 - SUB14 - RESULTADO OFICIAL - 10/08/2023 08:06

Temperatura: 26° / 26°

Umidade: 89 a 89

0.3

Abrangência	Recorde	Classe	SDMS	Atleta	Local	Data
RECORDE ESCOLAR	00:08.62	T13		THALLYSSON ENRICK NUNES DE OLIVEIRA	SÃO PAULO	18/11/2019

Pos	Raia	Série	Atleta	Classe	Dt Nascimento	Clube	UF	Marca	Vento	R	IM	ITC	JSTF
1	4		HARTUR DO NASCIMENTO	T13	13/12/2010	PB	PB	00:11.83	0.3 m/s		-	109.298	
2	3		FERNANDO ÍCARO DA SILVA RIBEIRO	T13	16/07/2011	PE	PE	00:11.93	0.3 m/s		-	108.382	





10 de Ago de 2023 19:48

PARALIMPÍADAS ESCOLARES REGIONAL BELÉM 2023

Período do Evento: de 08/08/2023 à 12/08/2023

60M - MASCULINO - T21 - SUB14 - RESULTADO OFICIAL - 10/08/2023 08:00

Temperatura: 26° / 26°

Umidade: 89 a 89

0.3

Pos	Raia	Série	Atleta	Classe	Dt Nascimento	Clube	UF	Marca	Vento	R	IM	ITC	JSTF
1	5		ARIOSTON DE BRITO CHAGAS FILHO	T21	25/02/2010	RN	RN	00:15.05	0.3 m/s		-	0.000	





10 de Ago de 2023 19:48

PARALIMPÍADAS ESCOLARES REGIONAL BELÉM 2023

Período do Evento: de 08/08/2023 à 12/08/2023

60M - MASCULINO - T35 - SUB14 - RESULTADO OFICIAL - 10/08/2023 08:12

Temperatura: 89° / 89°

Umidade: 26 a 27

-0.1

Abrangência	Recorde	Classe	SDMS	Atleta	Local	Data
RECORDE ESCOLAR	00:10.58	T35		GABRIEL APARECIDO VIDICA DE CAMARGO	SÃO PAULO	23/11/2022

Pos	Raia	Série	Atleta	Classe	Dt Nascimento	Clube	UF	Marca	Vento	R	IM	ITC	JSTF
1	4		PEDRO DE CASTRO LIRA ALMEIDA MELO	T35	17/05/2011	PE	PE	00:12.35	-0.1		-	128.502	
2	1		SAMUEL REGINALDO COSTA SANTOS	T35	14/09/2011	AL	AL	00:18.35	-0.1		-	86.485	
3	2		MIGUEL MACIEL AMURIM	T35	27/08/2012	PA	PA	00:20.59	-0.1		-	77.076	
4	3		RENNER OLIVEIRA NUNES	T35	30/12/2011	PA	PA	01:13.88	-0.1		-	21.480	





10 de Ago de 2023 19:48

PARALIMPÍADAS ESCOLARES REGIONAL BELÉM 2023

Período do Evento: de 08/08/2023 à 12/08/2023

60M - MASCULINO - T37 - SUB14 - RESULTADO OFICIAL - 10/08/2023 08:18

Temperatura: 89° / 89°

Umidade: 26 a 26

-1.0

Abrangência	Recorde	Classe	SDMS	Atleta	Local	Data
RECORDE ESCOLAR	00:09.55	T37		JOÃO OTÁVIO ESPOSITO BELINI	SÃO PAULO	23/11/2022

Pos	Raia	Série	Atleta	Classe	Dt Nascimento	Clube	UF	Marca	Vento	R	IM	ITC	JSTF
1	2		KAUÃ VINICIUS SANTANA PONCIANO LINS	T37	09/12/2010	PE	PE	00:11.33	-1.0		-	126.478	
2	1		NICOLAS DE FRANÇA MARQUES	T37	26/10/2011	PE	PE	00:11.62	-1.0		-	123.321	
3	4		ADRIEL JUAN AMARAL MORAES	T37	31/12/2010	PA	PA	00:11.79	-1.0		-	121.543	
4	3		PEDRO HENRIQUE CARVALHO SOUZA	T37	24/04/2011	PA	PA	00:13.74	-1.0		-	104.294	



10 de Ago de 2023 19:48

PARALIMPÍADAS ESCOLARES REGIONAL BELÉM 2023

Período do Evento: de 08/08/2023 à 12/08/2023

60M - MASCULINO - T38 - SUB14 - RESULTADO OFICIAL - 10/08/2023 08:12

Temperatura: 89° / 89°

Umidade: 26 a 26

-0.1

Abrangência	Recorde	Classe	SDMS	Atleta	Local	Data
RECORDE ESCOLAR	00:09.22	T38		LUCAS OTACÍLIO FERREIRA DOS SANTOS	SÃO PAULO	18/11/2019

Pos	Raia	Série	Atleta	Classe	Dt Nascimento	Clube	UF	Marca	Vento	R	IM	ITC	JSTF
1	5		CARLOS EDUARDO PEREIRA DA SILVA	T38	11/01/2010	CE	CE	00:09.98	-0.1		-	138.577	





10 de Ago de 2023 19:48

PARALIMPÍADAS ESCOLARES REGIONAL BELÉM 2023

Período do Evento: de 08/08/2023 à 12/08/2023

60M - MASCULINO - T43 - SUB14 - RESULTADO OFICIAL - 10/08/2023 08:18

Temperatura: 89° / 89°

Umidade: 26 a 26

-1.0

Abrangência	Recorde	Classe	SDMS	Atleta	Local	Data
RECORDE ESCOLAR	00:10.20	T43		JOSÉ LEONEL CANDIDO DE LIMA	JOÃO PESSOA	20/07/2023

Pos	Raia	Série	Atleta	Classe	Dt Nascimento	Clube	UF	Marca	Vento	R	IM	ITC	JSTF
1	5		JOSÉ LEONEL CANDIDO DE LIMA	T43	19/04/2010	PB	PB	00:10.01	-1.0	RE	-	159.240	



10 de Ago de 2023 19:48

PARALIMPÍADAS ESCOLARES REGIONAL BELÉM 2023

Período do Evento: de 08/08/2023 à 12/08/2023

60M - MASCULINO - T44 - SUB14 - RESULTADO OFICIAL - 10/08/2023 08:24

Temperatura: 26° / 26°

Umidade: 89 a 89

0.2

Abrangência	Recorde	Classe	SDMS	Atleta	Local	Data
RECORDE ESCOLAR	00:09.63	T44		JOSE MARIANO DE SALES SILVA	SÃO PAULO	18/11/2019

Pos	Raia	Série	Atleta	Classe	Dt Nascimento	Clube	UF	Marca	Vento	R	IM	ITC	JSTF
1	3		RENNAN SOUSA CARNEIRO	T44	13/05/2010	CE	CE	00:09.64	0.2		-	149.896	
2	4		MAYCON ARAÚJO	T44	20/06/2010	PB	PB	00:09.66	0.2		-	149.585	
3	1		GABRIEL LUCAS GALDINO SANTOS	T44	29/10/2010	PB	PB	00:10.52	0.2		-	137.357	





10 de Ago de 2023 19:48

PARALIMPÍADAS ESCOLARES REGIONAL BELÉM 2023

Período do Evento: de 08/08/2023 à 12/08/2023

60M - MASCULINO - T34 - SUB14 - RESULTADO OFICIAL - 10/08/2023 08:36

Temperatura: 26° / 26°

Umidade: 89 a 89

0.2

Abrangência	Recorde	Classe	SDMS	Atleta	Local	Data
RECORDE ESCOLAR	00:17.76	T34		PABLO GABRIEL ATANÁZIO DE VASCONCELOS	SÃO PAULO	18/11/2018

Pos	Raia	Série	Atleta	Classe	Dt Nascimento	Clube	UF	Marca	Vento	R	IM	ITC	JSTF
1	4		JOÃO FELIPE SANTOS DA SILVA AMARANTE	T34	22/02/2012	SE	SE	00:30.13	0.2 m/s		-	88.416	
2	3		ELIELSON GUIDO LOBATO SARAIVA	T34	11/04/2010	AP	AP	00:52.22	0.2 m/s		-	51.014	





10 de Ago de 2023 19:48

PARALIMPÍADAS ESCOLARES REGIONAL BELÉM 2023

Período do Evento: de 08/08/2023 à 12/08/2023

60M - MASCULINO - T54 - SUB14 - RESULTADO OFICIAL - 10/08/2023 08:36

Temperatura: 26° / 26°

Umidade: 89 a 89

0.2

Abrangência	Recorde	Classe	SDMS	Atleta	Local	Data
RECORDE ESCOLAR	00:14.27	T54		GEOVANNE AMORIM FARIAS	SÃO PAULO	25/05/2023

Pos	Raia	Série	Atleta	Classe	Dt Nascimento	Clube	UF	Marca	Vento	R	IM	ITC	JSTF
1	1		JOÃO GABRIEL DE CASTRO SULPINO	T54	16/01/2011	RN	RN	00:17.70	0.2 m/s		-	121.242	





Resultado Oficial Atletismo

10 de Ago de 2023 19:50

PARALIMPÍADAS ESCOLARES REGIONAL BELÉM 2023

BELÉM

60M - MASCULINO - T47 - SUB14 - RESULTADO RETIFICADO

Temperatura: 26° / 26°

Umidade: 89 a 89

Vento Série 1: 0.2

Vento Série 2: 0.2

Abrangência	Recorde	Classe	SDMS	Atleta	Local	Data
RECORDE ESCOLAR	00:08.60	T47		KAIQUE MARTINS SOUZA MACHADO	SÃO PAULO	24/11/2021

Pos	Raia	Série	Atleta	Classe	Dt Nasc.	Clube	UF	Marca	R	IM	ITC	JSTF
1	3	2	KAYKE BRUNO LIRA MODESTO	T46	08/03/2010	PE	PE	00:08.50	RE	-	155,29	
2	4	2	MARLON SILVA BARROSO LUSTOSA	T46	07/10/2012	MA	MA	00:09.91		-	133,20	
3	1	2	GUSTAVO DOS SANTOS ADELINO	T46	27/02/2012	PB	PB	00:10.18		-	129,67	
4	2	2	RYAN ARCANJO DA SILVA ROULIM	T47	19/11/2012	PB	PB	00:10.28		-	125,49	
5	2	1	KAIO RIBEIRO VIANA	T46	28/04/2012	PA	PA	00:12.56		-	105,10	



10 de Ago de 2023 19:49

PARALIMPÍADAS ESCOLARES REGIONAL BELÉM 2023

Período do Evento: de 08/08/2023 à 12/08/2023

75M - FEMININO - T12 - SUB16 - RESULTADO OFICIAL - 10/08/2023 10:12

Temperatura: 29° / 29°

Umidade: 78 a 78

0.2

Abrangência	Recorde	Classe	SDMS	Atleta	Local	Data
RECORDE ESCOLAR	00:11.59	T12		HÁVILLA VITÓRIA SOARES MARINHEIRO	SÃO PAULO	18/11/2019

Pos	Raia	Série	Atleta	Classe	Dt Nascimento	Clube	UF	Marca	Vento	R	IM	ITC	JSTF
1	1		YASMIM ALVES DA CUNHA	T12	07/05/2008	PB	PB	00:14.53	0.2 m/s		-	119.614	
2	3		ANNE LUIZE BATISTA SOUZA	T12	29/04/2009	PB	PB	00:16.08	0.2 m/s		-	108.084	





10 de Ago de 2023 19:49

PARALIMPÍADAS ESCOLARES REGIONAL BELÉM 2023

Período do Evento: de 08/08/2023 à 12/08/2023

75M - FEMININO - T35 - SUB16 - RESULTADO OFICIAL - 10/08/2023 10:00

Temperatura: 29° / 29°

Umidade: 79 a 79

0.2

Abrangência	Recorde	Classe	SDMS	Atleta	Local	Data
RECORDE ESCOLAR	00:16.40	T35		MAYELLEN GOMES DE ARAUJO	SÃO PAULO	23/11/2022

Pos	Raia	Série	Atleta	Classe	Dt Nascimento	Clube	UF	Marca	Vento	R	IM	ITC	JSTF
1	4		FABIANE MARQUES DOS SANTOS	T35	27/12/2009	PA	PA	00:18.99	0.2 m/s		-	129.541	
2	3		MARIA PAULA DOS SANTOS BENICIO	T35	16/04/2008	PA	PA	00:22.56	0.2 m/s		-	109.042	



10 de Ago de 2023 19:49

PARALIMPÍADAS ESCOLARES REGIONAL BELÉM 2023

Período do Evento: de 08/08/2023 à 12/08/2023

75M - FEMININO - T36 - SUB16 - RESULTADO OFICIAL - 10/08/2023 10:00

Temperatura: 29° / 29°

Umidade: 79 a 79

0.2

Abrangência	Recorde	Classe	SDMS	Atleta	Local	Data
RECORDE ESCOLAR	00:15.39	T36		MARIA DE LURDES COELHO MORAIS	SÃO PAULO	24/11/2021

Pos	Raia	Série	Atleta	Classe	Dt Nascimento	Clube	UF	Marca	Vento	R	IM	ITC	JSTF
1	5		ANA PAULA PEDROSA GARCIA GALVÃO	T36	02/01/2008	PA	PA	00:17.22	0.2 m/s		-	134.088	



10 de Ago de 2023 19:49

PARALIMPÍADAS ESCOLARES REGIONAL BELÉM 2023

Período do Evento: de 08/08/2023 à 12/08/2023

75M - FEMININO - T37 - SUB16 - RESULTADO OFICIAL - 10/08/2023 10:18

Temperatura: 29° / 29°

Umidade: 79 a 79

0.2

Abrangência	Recorde	Classe	SDMS	Atleta	Local	Data
RECORDE ESCOLAR	00:12.20	T37		CAROLINE GOMES DE CASTRO	SÃO PAULO	18/11/2019

Pos	Raia	Série	Atleta	Classe	Dt Nascimento	Clube	UF	Marca	Vento	R	IM	ITC	JSTF
1	3		GYOVANNA LORANNY ARAUJO MACHADO	T37	15/05/2009	MA	MA	00:13.03	0.2 m/s		-	140.445	
2	4		KESIA VITÓRIA SOUTO COSTA	T37	17/12/2008	AP	AP	00:18.31	0.2 m/s		-	99.945	



10 de Ago de 2023 19:49

PARALIMPÍADAS ESCOLARES REGIONAL BELÉM 2023

Período do Evento: de 08/08/2023 à 12/08/2023

75M - FEMININO - T47 - SUB16 - RESULTADO OFICIAL - 10/08/2023 10:18

Temperatura: 29° / 29°

Umidade: 79 a 79

0.2

Abrangência	Recorde	Classe	SDMS	Atleta	Local	Data
RECORDE ESCOLAR	00:10.06	T47		MARIA CLARA AUGUSTO DA SILVA	SÃO PAULO	18/11/2019

Pos	Raia	Série	Atleta	Classe	Dt Nascimento	Clube	UF	Marca	Vento	R	IM	ITC	JSTF
1	1		ESTER BARBOSA DA COSTA	T47	01/01/2008	RN	RN	00:11.34	0.2 m/s		-	133.068	
2	2		MARIA VITÓRIA CELESTINO DA SILVA	T47	19/11/2008	CE	CE	00:11.54	0.2 m/s		-	130.762	



10 de Ago de 2023 19:49

PARALIMPÍADAS ESCOLARES REGIONAL BELÉM 2023

Período do Evento: de 08/08/2023 à 12/08/2023

75M - FEMININO - T34 - SUB16 - RESULTADO OFICIAL - 10/08/2023 10:24

Temperatura: 29° / 29°

Umidade: 79 a 79

-0.6

Pos	Raia	Série	Atleta	Classe	Dt Nascimento	Clube	UF	Marca	Vento	R	IM	ITC	JSTF
1	3		YASMIM GABRIELLY SANTOS MARTINS	T34	14/12/2009	PB	PB	00:24.20	-0.6		-	0.000	





Resultado Oficial Atletismo

10 de Ago de 2023 19:50

PARALIMPÍADAS ESCOLARES REGIONAL BELÉM 2023

BELÉM

75M - FEMININO - T11 - SUB16 - RESULTADO OFICIAL

Temperatura: 29° / 29°

Umidade: 79 a 79

Vento Série 1: 0.2

Vento Série 2: 0.2

Abrangência	Recorde	Classe	SDMS	Atleta	Local	Data
RECORDE ESCOLAR	00:11.55	T11		KELIANNY DOS SANTOS	SÃO PAULO	18/11/2019

Pos	Raia	Série	Atleta	Classe	Dt Nasc.	Clube	UF	Marca	R	IM	ITC	JSTF
1	3	2	ANGELINA JAMILY BRAGA OLIVEIRA	T11	16/11/2008	PA	PA	00:14.16		-	122,32	
2	1	2	ESTHEFANY ALICE DA SILVA ANDRADE	T11	03/08/2008	PE	PE	00:16.55		-	104,65	
3	1	1	ANA PAULA SANTA BRÍGIDA NAVEGANTES	T11	26/04/2009	PA	PA	00:18.19		-	95,22	





10 de Ago de 2023 19:49

PARALIMPÍADAS ESCOLARES REGIONAL BELÉM 2023

Período do Evento: de 08/08/2023 à 12/08/2023

75M - MASCULINO - T13 - SUB16 - RESULTADO OFICIAL - 10/08/2023 09:18

Temperatura: 28° / 28°

Umidade: 78 a 78

0.2

Abrangência	Recorde	Classe	SDMS	Atleta	Local	Data
RECORDE ESCOLAR	00:09.95	T13		THALLYSSON ENRICK NUNES DE OLIVEIRA	SÃO PAULO	24/11/2021

Pos	Raia	Série	Atleta	Classe	Dt Nascimento	Clube	UF	Marca	Vento	R	IM	ITC	JSTF
1	5		JEFERSON COSTA DE FREITAS	T13	12/10/2008	PA	PA	00:11.52	0.2 m/s		-	129.600	



10 de Ago de 2023 19:49

PARALIMPÍADAS ESCOLARES REGIONAL BELÉM 2023

Período do Evento: de 08/08/2023 à 12/08/2023

75M - MASCULINO - T21 - SUB16 - RESULTADO OFICIAL - 10/08/2023 09:24

Temperatura: 28° / 28°

Umidade: 78 a 78

0.2

Pos	Raia	Série	Atleta	Classe	Dt Nascimento	Clube	UF	Marca	Vento	R	IM	ITC	JSTF
1	5		DANIEL DE OLIVEIRA	T21	06/01/2008	MA	MA	00:13.55	0.2 m/s		-	0.000	





10 de Ago de 2023 19:49

PARALIMPÍADAS ESCOLARES REGIONAL BELÉM 2023

Período do Evento: de 08/08/2023 à 12/08/2023

75M - MASCULINO - T35 - SUB16 - RESULTADO OFICIAL - 10/08/2023 09:36

Temperatura: 30° / 30°

Umidade: 78 a 78

0.2

Abrangência	Recorde	Classe	SDMS	Atleta	Local	Data
RECORDE ESCOLAR	00:10.80	T35		LUIS FERNANDO PEREIRA MORAES	SÃO PAULO	23/11/2022

Pos	Raia	Série	Atleta	Classe	Dt Nascimento	Clube	UF	Marca	Vento	R	IM	ITC	JSTF
1	2		LUIS FERNANDO PEREIRA MORAES	T35	21/04/2008	PA	PA	00:10.41	0.2 m/s	RE	-	155.619	
2	3		LUIZ ADRIANO PEREIRA DA SILVA	T35	18/10/2009	PE	PE	00:11.84	0.2 m/s		-	136.824	
3	4		ADRIAN FERNANDES MENDES	T35	24/06/2009	AP	AP	00:19.75	0.2 m/s		-	82.025	
4	1		PEDRO HENRIQUE FERNANDES FERREIRA	T35	08/05/2008	RN	RN	00:29.71	0.2 m/s		-	54.527	



10 de Ago de 2023 19:49

PARALIMPÍADAS ESCOLARES REGIONAL BELÉM 2023

Período do Evento: de 08/08/2023 à 12/08/2023

75M - MASCULINO - T36 - SUB16 - RESULTADO OFICIAL - 10/08/2023 09:42

Temperatura: 30° / 30°

Umidade: 78 a 78

0.2

Abrangência	Recorde	Classe	SDMS	Atleta	Local	Data
RECORDE ESCOLAR	00:13.69	T36		GABRIEL REIS BAIOTTO	SÃO PAULO	23/11/2022

Pos	Raia	Série	Atleta	Classe	Dt Nascimento	Clube	UF	Marca	Vento	R	IM	ITC	JSTF
1	1		JOÃO GABRIEL DIAS DA SILVA	T36	05/10/2008	PB	PB	00:13.92	0.2 m/s		-	147.485	
2	3		KAIQUE GABRIEL MOURA DOS SANTOS	T36	15/08/2008	SE	SE	00:15.37	0.2 m/s		-	133.571	
3	4		JOÃO VITOR BISPO DA SILVA	T36	19/03/2009	AP	AP	00:19.84	0.2 m/s		-	103.477	



10 de Ago de 2023 19:49

PARALIMPÍADAS ESCOLARES REGIONAL BELÉM 2023

Período do Evento: de 08/08/2023 à 12/08/2023

75M - MASCULINO - T37 - SUB16 - RESULTADO OFICIAL - 10/08/2023 09:48

Temperatura: 30° / 30°

Umidade: 78 a 78

0.2

Abrangência	Recorde	Classe	SDMS	Atleta	Local	Data
RECORDE ESCOLAR	00:10.75	T37		WELLER ALVARENGA CRUZ	SÃO PAULO	18/11/2019

Pos	Raia	Série	Atleta	Classe	Dt Nascimento	Clube	UF	Marca	Vento	R	IM	ITC	JSTF
1	1		HAYNNER PHILIPPE VASCONCELOS PORTO	T37	21/11/2008	PB	PB	00:11.34	0.2 m/s		-	142.151	
2	3		ATILA WILLIAN ARAÚJO DA COSTA	T37	29/04/2008	PB	PB	00:13.43	0.2 m/s		-	120.029	
3	4		MATEUS NOBREGA DE FIGUEIREDO	T37	25/08/2008	RN	RN	00:14.98	0.2 m/s		-	107.610	





10 de Ago de 2023 19:49

PARALIMPÍADAS ESCOLARES REGIONAL BELÉM 2023

Período do Evento: de 08/08/2023 à 12/08/2023

75M - MASCULINO - T44 - SUB16 - RESULTADO OFICIAL - 10/08/2023 09:42

Temperatura: 30° / 30°

Umidade: 78 a 78

0.2

Abrangência	Recorde	Classe	SDMS	Atleta	Local	Data
RECORDE ESCOLAR	00:10.89	T44		JOSE MARIANO DE SALES SILVA	SÃO PAULO	24/11/2021

Pos	Raia	Série	Atleta	Classe	Dt Nascimento	Clube	UF	Marca	Vento	R	IM	ITC	JSTF
1	5		ISMAEL ANIZIO BATISTA DA SILVA	T44	28/04/2008	PB	PB	00:11.63	0.2 m/s		-	140.498	
2	2		PAULO MIGUEL DE MORAIS TORRES	T44	04/09/2008	PE	PE	00:11.86	0.2 m/s		-	137.774	



10 de Ago de 2023 19:49

PARALIMPÍADAS ESCOLARES REGIONAL BELÉM 2023

Período do Evento: de 08/08/2023 à 12/08/2023

75M - MASCULINO - T47 - SUB16 - RESULTADO OFICIAL - 10/08/2023 09:48

Temperatura: 30° / 30°

Umidade: 78 a 78

0.2

Abrangência	Recorde	Classe	SDMS	Atleta	Local	Data
RECORDE ESCOLAR	00:08.76	T47		JOSÉ ALEXANDRE MARTINS DA COSTA	SÃO PAULO	18/11/2019

Pos	Raia	Série	Atleta	Classe	Dt Nascimento	Clube	UF	Marca	Vento	R	IM	ITC	JSTF
1	5		ENDERSON DO ROSARIO SOUSA	T47	03/10/2009	PA	PA	00:11.34	0.2		-	115.873	
2	2		FELIPE DE AMORIM SANTOS	T46	20/03/2008	PB	PB	00:12.42	0.2		-	105.797	





10 de Ago de 2023 19:49

PARALIMPÍADAS ESCOLARES REGIONAL BELÉM 2023

Período do Evento: de 08/08/2023 à 12/08/2023

75M - MASCULINO - T54 - SUB16 - RESULTADO OFICIAL - 10/08/2023 09:54

Temperatura: 29° / 29°

Umidade: 79 a 79

0.2

Abrangência	Recorde	Classe	SDMS	Atleta	Local	Data
RECORDE ESCOLAR	00:14.71	T54		EDUARDO BENTO DE MORAES DA SILVA	SÃO PAULO	23/11/2022

Pos	Raia	Série	Atleta	Classe	Dt Nascimento	Clube	UF	Marca	Vento	R	IM	ITC	JSTF
1	3		PEDRO PAULO DE OLIVEIRA LIMA	T54	28/01/2008	CE	CE	00:19.27	0.2 m/s		-	114.530	



Resultado Oficial Atletismo

10 de Ago de 2023 19:50

PARALIMPÍADAS ESCOLARES REGIONAL BELÉM 2023

BELÉM

75M - MASCULINO - T11 - SUB16 - RESULTADO OFICIAL

Temperatura: 28° / 28°

Umidade: 78 a 78

Vento Série 1: 0.2

Vento Série 2: 0.2

Abrangência	Recorde	Classe	SDMS	Atleta	Local	Data
RECORDE ESCOLAR	00:09.75	T11		JOÃO PEDRO DANTAS SANTOS	SÃO PAULO	24/11/2021

Pos	Raia	Série	Atleta	Classe	Dt Nasc.	Clube	UF	Marca	R	IM	ITC	JSTF
1	3	3	BRAYAND VICKTOR DE SOUZA LIMA	T11	09/01/2008	PE	PE	00:11.73		-	124,72	
2	1	2	JOSÉ MARCOS MARTINS DOS SANTOS	T11	12/03/2009	PB	PB	00:12.15		-	120,41	
3	3	2	VINICIUS LESSA DE ALMEIDA MENDES	T11	01/12/2008	CE	CE	00:12.64		-	115,74	
4	3	1	JEFERSON VILENA DOS SANTOS	T11	25/02/2008	PA	PA	00:13.92		-	105,10	
5	1	1	HENRY SALES ROCHA	T11	29/08/2008	PA	PA	00:14.02		-	104,35	
6	1	3	GABRIEL ENRIQUE ALMEIDA DE SOUZA	T11	17/11/2009	AP	AP	00:15.19		-	96,31	



10 de Ago de 2023 19:48

PARALIMPÍADAS ESCOLARES REGIONAL BELÉM 2023

Período do Evento: de 08/08/2023 à 12/08/2023

100M - FEMININO - RR2 - SUB18 - RESULTADO OFICIAL - 10/08/2023 11:24

Temperatura: 31° / 31°

Umidade: 78 a 78

0.3

Abrangência	Recorde	Classe	SDMS	Atleta	Local	Data
RECORDE ESCOLAR	00:28.57	RR2		NOELY VITORIA LOURENÇO DE ALMEIDA	SÃO PAULO	18/11/2019

Pos	Raia	Série	Atleta	Classe	Dt Nascimento	Clube	UF	Marca	Vento	R	IM	ITC	JSTF
1	3		EMANUELLY DO SOCORRO BRAGA SOTO	RR2	22/12/2006	PA	PA	00:29.09	0.3 m/s		-	147.301	





10 de Ago de 2023 19:48

PARALIMPÍADAS ESCOLARES REGIONAL BELÉM 2023

Período do Evento: de 08/08/2023 à 12/08/2023

100M - FEMININO - T11 - SUB18 - RESULTADO OFICIAL - 10/08/2023 11:06

Temperatura: 31° / 31°

Umidade: 78 a 78

0.3

Abrangência	Recorde	Classe	SDMS	Atleta	Local	Data
RECORDE ESCOLAR	00:14.52	T11		KELIANNY DOS SANTOS	SÃO PAULO	23/11/2022

Pos	Raia	Série	Atleta	Classe	Dt Nascimento	Clube	UF	Marca	Vento	R	IM	ITC	JSTF
1	3		CINTHYA LARISSA RABELO DA SILVA	T11	02/09/2006	PA	PA	00:20.18	0.3 m/s		-	107.928	





10 de Ago de 2023 19:48

PARALIMPÍADAS ESCOLARES REGIONAL BELÉM 2023

Período do Evento: de 08/08/2023 à 12/08/2023

100M - FEMININO - T12 - SUB18 - RESULTADO OFICIAL - 10/08/2023 11:06

Temperatura: 31° / 31°

Umidade: 78 a 78

0.3

Abrangência	Recorde	Classe	SDMS	Atleta	Local	Data
RECORDE ESCOLAR	00:13.86	T12		HÁVILLA VITÓRIA SOARES MARINHEIRO	SÃO PAULO	23/11/2022

Pos	Raia	Série	Atleta	Classe	Dt Nascimento	Clube	UF	Marca	Vento	R	IM	ITC	JSTF
1	1		MARIA ELIZA DE SOUZA NEVES	T12	16/01/2006	PA	PA	00:15.65	0.3 m/s		-	132.843	



10 de Ago de 2023 19:48

PARALIMPÍADAS ESCOLARES REGIONAL BELÉM 2023

Período do Evento: de 08/08/2023 à 12/08/2023

100M - FEMININO - T13 - SUB18 - RESULTADO OFICIAL - 10/08/2023 11:06

Temperatura: 31° / 31°

Umidade: 78 a 78

0.3

Abrangência	Recorde	Classe	SDMS	Atleta	Local	Data
RECORDE ESCOLAR	00:14.38	T13		NATHALYA MENDONÇA RIBAS	SÃO PAULO	18/11/2019

Pos	Raia	Série	Atleta	Classe	Dt Nascimento	Clube	UF	Marca	Vento	R	IM	ITC	JSTF
1	5		JOELIA DOS REIS BARROS	T13	07/07/2007	PB	PB	00:16.42	0.3 m/s		-	131.364	



10 de Ago de 2023 19:48

PARALIMPÍADAS ESCOLARES REGIONAL BELÉM 2023

Período do Evento: de 08/08/2023 à 12/08/2023

100M - FEMININO - T35 - SUB18 - RESULTADO OFICIAL - 10/08/2023 11:12

Temperatura: 31° / 31°

Umidade: 78 a 78

0.3

Abrangência	Recorde	Classe	SDMS	Atleta	Local	Data
RECORDE ESCOLAR	00:22.54	T35		GEOVANA CAMPOS SOUZA CAMPOS	SÃO PAULO	23/11/2022

Pos	Raia	Série	Atleta	Classe	Dt Nascimento	Clube	UF	Marca	Vento	R	IM	ITC	JSTF
1	4		CAROLINE OLIVEIRA NOGUEIRA MARTINS	T35	30/08/2006	MA	MA	00:27.76	0.3 m/s		-	121.793	
2	1		EMANOELLY NASCIMENTO DE JESUS	T35	22/05/2007	PA	PA	00:43.25	0.3 m/s		-	78.173	





10 de Ago de 2023 19:48

PARALIMPÍADAS ESCOLARES REGIONAL BELÉM 2023

Período do Evento: de 08/08/2023 à 12/08/2023

100M - FEMININO - T36 - SUB18 - RESULTADO OFICIAL - 10/08/2023 11:12

Temperatura: 31° / 31°

Umidade: 78 a 78

0.3

Abrangência	Recorde	Classe	SDMS	Atleta	Local	Data
RECORDE ESCOLAR	00:16.29	T36		JOSIELE MAGENIS DIAS	SÃO PAULO	18/11/2018

Pos	Raia	Série	Atleta	Classe	Dt Nascimento	Clube	UF	Marca	Vento	R	IM	ITC	JSTF
1	3		EMILY CASTELO DOS REIS	T36	29/12/2006	PA	PA	00:19.14	0.3 m/s		-	127.638	
-	2		JERCIA ISLANE ALVES BARROS	T36	07/01/2006	RN	RN	DNS	0.3 m/s		-		

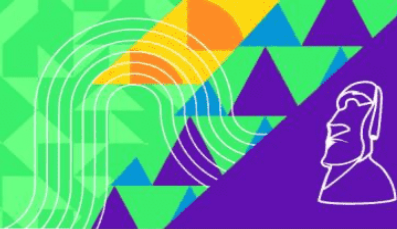

10 de Ago de 2023 19:48

PARALIMPÍADAS ESCOLARES REGIONAL BELÉM 2023

Período do Evento: de 08/08/2023 à 12/08/2023

100M - FEMININO - T37 - SUB18 - RESULTADO OFICIAL - 10/08/2023 11:18

Temperatura: 31° / 31°

Umidade: 78 a 78

0.3

Abrangência	Recorde	Classe	SDMS	Atleta	Local	Data
RECORDE ESCOLAR	00:14.89	T37		EVELYN CAROLINNE DA SILVA FERREIRA	SÃO PAULO	24/11/2021

Pos	Raia	Série	Atleta	Classe	Dt Nascimento	Clube	UF	Marca	Vento	R	IM	ITC	JSTF
1	4		ANNA VITORIA FELIX DA SILVA	T37	03/08/2006	PB	PB	00:20.12	0.3 m/s		-	111.033	





10 de Ago de 2023 19:48

PARALIMPÍADAS ESCOLARES REGIONAL BELÉM 2023

Período do Evento: de 08/08/2023 à 12/08/2023

100M - FEMININO - T47 - SUB18 - RESULTADO OFICIAL - 10/08/2023 11:18

Temperatura: 31° / 31°

Umidade: 78 a 78

0.3

Abrangência	Recorde	Classe	SDMS	Atleta	Local	Data
RECORDE ESCOLAR	00:13.21	T47	42147	MARIA CLARA AUGUSTO DA SILVA	SÃO PAULO	24/11/2021

Pos	Raia	Série	Atleta	Classe	Dt Nascimento	Clube	UF	Marca	Vento	R	IM	ITC	JSTF
1	1		MARIA ALYCE MEDEIROS DE LUCENA	T46	02/08/2006	PB	PB	00:15.03	0.3 m/s		-	144.710	
2	2		MARIA LUIZA DOS SANTOS LEITE	T47	20/03/2006	SE	SE	00:15.39	0.3 m/s		-	128.784	
3	3		JULIANE CRISTINA GOMES SAMPAIO	T47	17/01/2006	AP	AP	00:23.60	0.3 m/s		-	83.983	



10 de Ago de 2023 19:48

PARALIMPÍADAS ESCOLARES REGIONAL BELÉM 2023

Período do Evento: de 08/08/2023 à 12/08/2023

100M - MASCULINO - RR2 - SUB18 - RESULTADO OFICIAL - 10/08/2023 11:00

Temperatura: 31° / 31°

Umidade: 78 a 78

0.3

Abrangência	Recorde	Classe	SDMS	Atleta	Local	Data
RECORDE ESCOLAR	00:18.70	RR2		VINICIUS MARQUES KRIEGER QUINTINO	SÃO PAULO	23/11/2022

Pos	Raia	Série	Atleta	Classe	Dt Nascimento	Clube	UF	Marca	Vento	R	IM	ITC	JSTF
1	3		GABRIEL DANTAS SOARES	RR2	23/08/2006	PB	PB	00:23.51	0.3 m/s		-	119.310	





10 de Ago de 2023 19:48

PARALIMPÍADAS ESCOLARES REGIONAL BELÉM 2023

Período do Evento: de 08/08/2023 à 12/08/2023

100M - MASCULINO - T11 - SUB18 - RESULTADO OFICIAL - 10/08/2023 10:30

Temperatura: 31° / 31°

Umidade: 78 a 78

0.3

Abrangência	Recorde	Classe	SDMS	Atleta	Local	Data
RECORDE ESCOLAR	00:13.54	T11		DALTON HIAN CAETANO DE ANDRADE	SÃO PAULO	18/11/2018

Pos	Raia	Série	Atleta	Classe	Dt Nascimento	Clube	UF	Marca	Vento	R	IM	ITC	JSTF
1	1		GUSTAVO DA SILVA DE OLIVEIRA	T11	06/02/2006	PA	PA	00:14.66	0.3 m/s		-	138.540	
2	3		ANTONIO IZAQUE DO CARMO MARTINS	T11	16/08/2007	PA	PA	00:15.59	0.3 m/s		-	130.275	



10 de Ago de 2023 19:48

PARALIMPÍADAS ESCOLARES REGIONAL BELÉM 2023

Período do Evento: de 08/08/2023 à 12/08/2023

100M - MASCULINO - T12 - SUB18 - RESULTADO OFICIAL - 10/08/2023 10:36

Temperatura: 31° / 31°

Umidade: 78 a 78

0.3

Abrangência	Recorde	Classe	SDMS	Atleta	Local	Data
RECORDE ESCOLAR	00:12.23	T12		GABRIEL ANTONIO GOMES GUIMARAES	SÃO PAULO	24/11/2021

Pos	Raia	Série	Atleta	Classe	Dt Nascimento	Clube	UF	Marca	Vento	R	IM	ITC	JSTF
1	1		KAUE ERIK SOUZA CAMARA	T12	12/12/2006	RN	RN	00:13.71	0.3 m/s		-	133.843	



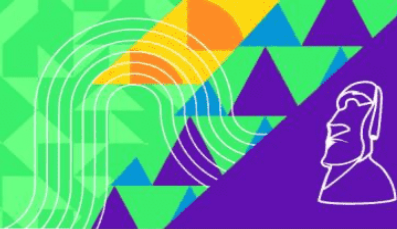

10 de Ago de 2023 19:48

PARALIMPÍADAS ESCOLARES REGIONAL BELÉM 2023

Período do Evento: de 08/08/2023 à 12/08/2023

100M - MASCULINO - T13 - SUB18 - RESULTADO OFICIAL - 10/08/2023 10:30

Temperatura: 31° / 31°

Umidade: 78 a 78

0.3

Abrangência	Recorde	Classe	SDMS	Atleta	Local	Data
RECORDE ESCOLAR	00:12.14	T13		DENNER TURAÇA ARANTES	SÃO PAULO	18/11/2019

Pos	Raia	Série	Atleta	Classe	Dt Nascimento	Clube	UF	Marca	Vento	R	IM	ITC	JSTF
1	5		KALEL SOUSA LIMA	T13	11/12/2006	PA	PA	00:16.00	0.3 m/s		-	113.812	





10 de Ago de 2023 19:48

PARALIMPÍADAS ESCOLARES REGIONAL BELÉM 2023

Período do Evento: de 08/08/2023 à 12/08/2023

100M - MASCULINO - T35 - SUB18 - RESULTADO OFICIAL - 10/08/2023 10:42

Temperatura: 31° / 31°

Umidade: 78 a 78

0.3

Abrangência	Recorde	Classe	SDMS	Atleta	Local	Data
RECORDE ESCOLAR	00:13.82	T35		WESLEY DA SILVA PICETTI	SÃO PAULO	18/11/2019

Pos	Raia	Série	Atleta	Classe	Dt Nascimento	Clube	UF	Marca	Vento	R	IM	ITC	JSTF
1	1		JOSÉ VICTOR DE SOUZA BEZERRA	T35	11/04/2006	PE	PE	00:18.98	0.3 m/s		-	109.220	
2	2		JOSÉ ANDRE NASCIMENTO RIBEIRO	T35	30/11/2007	PA	PA	00:19.05	0.3 m/s		-	108.818	



10 de Ago de 2023 19:48

PARALIMPÍADAS ESCOLARES REGIONAL BELÉM 2023

Período do Evento: de 08/08/2023 à 12/08/2023

100M - MASCULINO - T36 - SUB18 - RESULTADO OFICIAL - 10/08/2023 10:42

Temperatura: 31° / 31°

Umidade: 78 a 78

0.3

Pos	Raia	Série	Atleta	Classe	Dt Nascimento	Clube	UF	Marca	Vento	R	IM	ITC	JSTF
1	3		LUAN LINCON PINHEIRO SOUZA	T36	29/03/2006	PA	PA	00:23.09	0.3 m/s		-	78.388	
2	4		CARLOS CAUÃ GONÇALVES SERRÃO	T36	11/03/2006	PA	PA	00:30.62	0.3 m/s		-	59.111	



10 de Ago de 2023 19:48

PARALIMPÍADAS ESCOLARES REGIONAL BELÉM 2023

Período do Evento: de 08/08/2023 à 12/08/2023

100M - MASCULINO - T37 - SUB18 - RESULTADO OFICIAL - 10/08/2023 10:36

Temperatura: 31° / 31°

Umidade: 78 a 78

0.3

Abrangência	Recorde	Classe	SDMS	Atleta	Local	Data
RECORDE ESCOLAR	00:12.89	T37		MYCHAEAL TEIXEIRA SILVA	SÃO PAULO	18/11/2019

Pos	Raia	Série	Atleta	Classe	Dt Nascimento	Clube	UF	Marca	Vento	R	IM	ITC	JSTF
1	4		GABRIEL CORIOLANO VASCONCELOS GERMANO	T37	20/03/2006	RN	RN	00:15.60	0.3 m/s		-	123.974	
2	5		EDUARDO EFRAIM DE ARAUJO AUDÁLIO	T37	22/06/2006	AL	AL	00:16.40	0.3 m/s		-	117.926	
-	3		CARLOS ANDRÉ DA SILVA MAGALHÃES	T37	07/03/2007	PE	PE	DNS	0.3 m/s		-		





10 de Ago de 2023 19:48

PARALIMPÍADAS ESCOLARES REGIONAL BELÉM 2023

Período do Evento: de 08/08/2023 à 12/08/2023

100M - MASCULINO - T43 - SUB18 - RESULTADO OFICIAL - 10/08/2023 10:48

Temperatura: 31° / 31°

Umidade: 78 a 78

0.3

Abrangência	Recorde	Classe	SDMS	Atleta	Local	Data
RECORDE ESCOLAR	00:12.77	T43		KEVIN ZORZELA CALÓGERO CAMPOS	SÃO PAULO	07/09/2022

Pos	Raia	Série	Atleta	Classe	Dt Nascimento	Clube	UF	Marca	Vento	R	IM	ITC	JSTF
1	1		JOSE MARIANO DE SALES SILVA	T43	01/06/2006	PB	PB	00:13.60	0.3 m/s		-	140.882	
2	4		ANTONIO CARLOS MOARES CARVALHO	T43	11/06/2006	MA	MA	00:16.12	0.3 m/s		-	118.858	



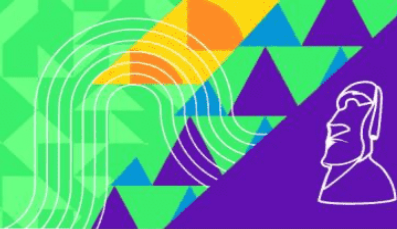

10 de Ago de 2023 19:48

PARALIMPÍADAS ESCOLARES REGIONAL BELÉM 2023

Período do Evento: de 08/08/2023 à 12/08/2023

100M - MASCULINO - T47 - SUB18 - RESULTADO OFICIAL - 10/08/2023 10:48

Temperatura: 31° / 31°

Umidade: 78 a 78

0.3

Abrangência	Recorde	Classe	SDMS	Atleta	Local	Data
RECORDE ESCOLAR	00:11.18	T47	43441	JOSÉ ALEXANDRE MARTINS DA COSTA	SÃO PAULO	24/11/2021

Pos	Raia	Série	Atleta	Classe	Dt Nascimento	Clube	UF	Marca	Vento	R	IM	ITC	JSTF
1	2		CARLOS EDUARDO BARBOSA CAMPOS	T47	03/02/2007	PE	PE	00:12.53	0.3 m/s		-	133.838	
2	5		CHARLYS MELO DE MEDEIROS	T46	06/04/2006	PB	PB	00:13.93	0.3 m/s		-	125.699	





10 de Ago de 2023 19:48

PARALIMPÍADAS ESCOLARES REGIONAL BELÉM 2023

Período do Evento: de 08/08/2023 à 12/08/2023

100M - MASCULINO - T64 - SUB18 - RESULTADO OFICIAL - 10/08/2023 10:48

Temperatura: 31° / 31°

Umidade: 78 a 78

0.3

Pos	Raia	Série	Atleta	Classe	Dt Nascimento	Clube	UF	Marca	Vento	R	IM	ITC	JSTF
1	3		HELENILDO VINICIUS OLIVEIRA DE MELO	T64	24/03/2006	PE	PE	00:16.38	0.3 m/s		-	105.006	





10 de Ago de 2023 19:48

PARALIMPÍADAS ESCOLARES REGIONAL BELÉM 2023

Período do Evento: de 08/08/2023 à 12/08/2023

100M - MASCULINO - T34 - SUB18 - RESULTADO OFICIAL - 10/08/2023 10:54

Temperatura: 31° / 31°

Umidade: 78 a 78

0.3

Abrangência	Recorde	Classe	SDMS	Atleta	Local	Data
RECORDE ESCOLAR	00:24.16	T34		VITOR HENRIQUE GOMES SANTANA	SÃO PAULO	18/11/2019

Pos	Raia	Série	Atleta	Classe	Dt Nascimento	Clube	UF	Marca	Vento	R	IM	ITC	JSTF
1	3		THALES MATHEUS FERREIRA DOS SANTOS	T34	27/02/2007	RN	RN	00:20.04	0.3 m/s	RE	-	180.838	
2	4		PABLO GABRIEL ATANÁZIO DE VASCONCELOS	T34	23/07/2006	SE	SE	00:28.19	0.3 m/s		-	128.556	
3	1		ALEXANDRE NAVA DOS SANTOS	T34	29/11/2007	MA	MA	00:40.86	0.3 m/s		-	88.693	



10 de Ago de 2023 19:48

PARALIMPÍADAS ESCOLARES REGIONAL BELÉM 2023

Período do Evento: de 08/08/2023 à 12/08/2023

100M - MASCULINO - T53 - SUB18 - RESULTADO OFICIAL - 10/08/2023 10:54

Temperatura: 31° / 31°

Umidade: 78 a 78

0.3

Pos	Raia	Série	Atleta	Classe	Dt Nascimento	Clube	UF	Marca	Vento	R	IM	ITC	JSTF
1	2		LUCAS GABRIEL DA SILVA	T53	07/11/2007	PB	PB	00:27.68	0.3 m/s		-	81.105	





10 de Ago de 2023 19:48

PARALIMPÍADAS ESCOLARES REGIONAL BELÉM 2023

Período do Evento: de 08/08/2023 à 12/08/2023

400M - FEMININO - T12 - SUB18 - RESULTADO OFICIAL - 10/08/2023 17:38

Temperatura: 32° / 32°

Umidade: 60 a 60

Abrangência	Recorde	Classe	SDMS	Atleta	Local	Data
RECORDE ESCOLAR	01:13.89	T12		HÁVILLA VITÓRIA SOARES MARINHEIRO	SÃO PAULO	25/11/2022

Pos	Raia	Série	Atleta	Classe	Dt Nascimento	Clube	UF	Marca	Vento	R	IM	ITC	JSTF
1	1		MARIA ELIZA DE SOUZA NEVES	T12	16/01/2006	PA	PA	01:21.01			-	136.822	

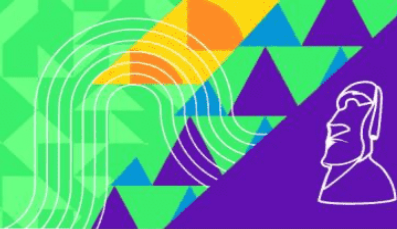

10 de Ago de 2023 19:48

PARALIMPÍADAS ESCOLARES REGIONAL BELÉM 2023

Período do Evento: de 08/08/2023 à 12/08/2023

400M - FEMININO - T13 - SUB18 - RESULTADO OFICIAL - 10/08/2023 17:38

Temperatura: 32° / 32°

Umidade: 60 a 60

Abrangência	Recorde	Classe	SDMS	Atleta	Local	Data
RECORDE ESCOLAR	01:10.65	T13		NATHALYA MENDONÇA RIBAS	SÃO PAULO	18/11/2019

Pos	Raia	Série	Atleta	Classe	Dt Nascimento	Clube	UF	Marca	Vento	R	IM	ITC	JSTF
1	3		JOELIA DOS REIS BARROS	T13	07/07/2007	PB	PB	01:38.04			-	108.088	





10 de Ago de 2023 19:48

PARALIMPÍADAS ESCOLARES REGIONAL BELÉM 2023

Período do Evento: de 08/08/2023 à 12/08/2023

400M - FEMININO - T35 - SUB18 - RESULTADO OFICIAL - 10/08/2023 17:02

Temperatura: 32° / 32°

Umidade: 60 a 60

Abrangência	Recorde	Classe	SDMS	Atleta	Local	Data
RECORDE ESCOLAR	02:16.44	T35		GEOVANA CAMPOS SOUZA CAMPOS	SÃO PAULO	25/11/2022

Pos	Raia	Série	Atleta	Classe	Dt Nascimento	Clube	UF	Marca	Vento	R	IM	ITC	JSTF
1	1		CAROLINE OLIVEIRA NOGUEIRA MARTINS	T35	30/08/2006	MA	MA	03:07.58			-	109.105	
2	2		EMANOELLY NASCIMENTO DE JESUS	T35	22/05/2007	PA	PA	04:21.00			-	78.413	



10 de Ago de 2023 19:48

PARALIMPÍADAS ESCOLARES REGIONAL BELÉM 2023

Período do Evento: de 08/08/2023 à 12/08/2023

400M - FEMININO - T36 - SUB18 - RESULTADO OFICIAL - 10/08/2023 17:02

Temperatura: 32° / 32°

Umidade: 60 a 60

Abrangência	Recorde	Classe	SDMS	Atleta	Local	Data
RECORDE ESCOLAR	01:30.67	T36		JOSIELE MAGENIS DIAS	SÃO PAULO	18/11/2018

Pos	Raia	Série	Atleta	Classe	Dt Nascimento	Clube	UF	Marca	Vento	R	IM	ITC	JSTF
1	4		EMILY CASTELO DOS REIS	T36	29/12/2006	PA	PA	02:00.05			-	113.286	



10 de Ago de 2023 19:48

PARALIMPÍADAS ESCOLARES REGIONAL BELÉM 2023

Período do Evento: de 08/08/2023 à 12/08/2023

400M - FEMININO - T47 - SUB18 - RESULTADO OFICIAL - 10/08/2023 17:02

Temperatura: 32° / 32°

Umidade: 60 a 60

Abrangência	Recorde	Classe	SDMS	Atleta	Local	Data
RECORDE ESCOLAR	01:05.21	T47	42147	MARIA CLARA AUGUSTO DA SILVA	SÃO PAULO	26/11/2021

Pos	Raia	Série	Atleta	Classe	Dt Nascimento	Clube	UF	Marca	Vento	R	IM	ITC	JSTF
1	3		JULIANE CRISTINA GOMES SAMPAIO	T47	17/01/2006	AP	AP	02:05.51			-	77.930	



Resultado Oficial Atletismo

10 de Ago de 2023 19:50

PARALIMPÍADAS ESCOLARES REGIONAL BELÉM 2023

BELÉM

400M - FEMININO - T20 - SUB18 - RESULTADO OFICIAL

Temperatura: 32° / 32°

Umidade: 60 a 60

Vento Série 1:

Vento Série 2:

Abrangência	Recorde	Classe	SDMS	Atleta	Local	Data
RECORDE ESCOLAR	01:02.40	T20		ALANNY STHEFANY SANTOS DA SILVA	NATAL	26/08/2022

Pos	Raia	Série	Atleta	Classe	Dt Nasc.	Clube	UF	Marca	R	IM	ITC	JSTF
1	2	1	WNAINA GABRIELE MERCES DOS SANTOS	T20	14/11/2007	PA	PA	01:19.96		-	117,06	
1	3	2	ALANNY STHEFANY SANTOS DA SILVA	T20	27/04/2006	PE	PE	01:15.82		-	123,45	
2	3	1	ISADORA COSTA MARTINS	T20	09/03/2007	CE	CE	02:20.12		-	66,80	
2	4	2	JULIELY RAZEC DA SILVA RODRIGUES	T20	28/01/2006	PA	PA	01:18.41		-	119,37	
3	1	1	LETÍCIA MARIA DO NASCIMENTO BEZERRA	T20	06/11/2007	CE	CE	02:35.99		-	60,00	
4	2	2	NAIANE MEDEIROS DE OLIVEIRA	T20	18/09/2006	MA	MA	01:59.06		-	78,62	
5	1	2	LUCIANE LOPES ALMEIDA	T20	12/04/2007	MA	MA	02:03.30		-	75,91	
-	4	1	JULIA MARIA DA SILVA SANTOS	T20	08/05/2007	MA	MA	DNS		-		

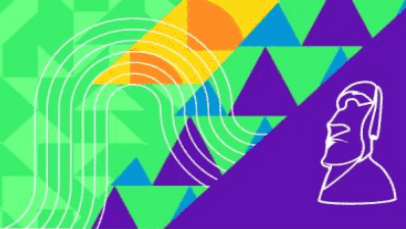

10 de Ago de 2023 19:48

PARALIMPÍADAS ESCOLARES REGIONAL BELÉM 2023

Período do Evento: de 08/08/2023 à 12/08/2023

400M - MASCULINO - RR2 - SUB18 - RESULTADO OFICIAL - 10/08/2023 16:28

Temperatura: 32° / 32°

Umidade: 60 a 60

Pos	Raia	Série	Atleta	Classe	Dt Nascimento	Clube	UF	Marca	Vento	R	IM	ITC	JSTF
1	3		GABRIEL DANTAS SOARES	RR2	23/08/2006	PB	PB	01:44.09			-	74.377	





10 de Ago de 2023 19:48

PARALIMPÍADAS ESCOLARES REGIONAL BELÉM 2023

Período do Evento: de 08/08/2023 à 12/08/2023

400M - MASCULINO - T11 - SUB18 - RESULTADO OFICIAL - 10/08/2023 15:24

Temperatura: 31° / 32°

Umidade: 60 a 60

Abrangência	Recorde	Classe	SDMS	Atleta	Local	Data
RECORDE ESCOLAR	01:06.22	T11		LUCAS RODRIGUES DA COSTA	SÃO PAULO	25/11/2022

Pos	Raia	Série	Atleta	Classe	Dt Nascimento	Clube	UF	Marca	Vento	R	IM	ITC	JSTF
1	1		GUSTAVO DA SILVA DE OLIVEIRA	T11	06/02/2006	PA	PA	01:15.01			-	132.422	
2	3		ANTONIO IZAQUE DO CARMO MARTINS	T11	16/08/2007	PA	PA	01:22.28			-	120.721	





10 de Ago de 2023 19:48

PARALIMPÍADAS ESCOLARES REGIONAL BELÉM 2023

Período do Evento: de 08/08/2023 à 12/08/2023

400M - MASCULINO - T12 - SUB18 - RESULTADO OFICIAL - 10/08/2023 15:32

Temperatura: 32° / 32°

Umidade: 60 a 60

Abrangência	Recorde	Classe	SDMS	Atleta	Local	Data
RECORDE ESCOLAR	01:01.00	T12		GABRIEL ANTONIO GOMES GUIMARAES	SÃO PAULO	26/11/2021

Pos	Raia	Série	Atleta	Classe	Dt Nascimento	Clube	UF	Marca	Vento	R	IM	ITC	JSTF
1	1		KAUE ERIK SOUZA CAMARA	T12	12/12/2006	RN	RN	01:10.20			-	130.341	



10 de Ago de 2023 19:48

PARALIMPÍADAS ESCOLARES REGIONAL BELÉM 2023

Período do Evento: de 08/08/2023 à 12/08/2023

400M - MASCULINO - T21 - SUB18 - RESULTADO OFICIAL - 10/08/2023 16:12

Temperatura: 32° / 32°

Umidade: 60 a 60

Abrangência	Recorde	Classe	SDMS	Atleta	Local	Data
RECORDE ESCOLAR	01:24.07	T21		JHONNY DE OLIVEIRA ARAUJO	SÃO PAULO	26/11/2021

Pos	Raia	Série	Atleta	Classe	Dt Nascimento	Clube	UF	Marca	Vento	R	IM	ITC	JSTF
-	3		LEDSON DOS SANTOS SILVA	T21	22/02/2006	PA	PA	DNF			-		



10 de Ago de 2023 19:48

PARALIMPÍADAS ESCOLARES REGIONAL BELÉM 2023

Período do Evento: de 08/08/2023 à 12/08/2023

400M - MASCULINO - T35 - SUB18 - RESULTADO OFICIAL - 10/08/2023 15:32

Temperatura: 32° / 32°

Umidade: 60 a 60

Abrangência	Recorde	Classe	SDMS	Atleta	Local	Data
RECORDE ESCOLAR	01:10.29	T35		JOÃO VICTOR DE OLIVEIRA JACOB	SÃO PAULO	26/11/2021

Pos	Raia	Série	Atleta	Classe	Dt Nascimento	Clube	UF	Marca	Vento	R	IM	ITC	JSTF
1	4		JOSÉ ANDRE NASCIMENTO RIBEIRO	T35	30/11/2007	PA	PA	02:11.07			-	80.445	



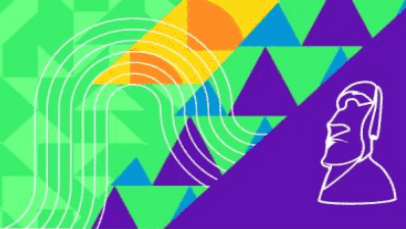

10 de Ago de 2023 19:48

PARALIMPÍADAS ESCOLARES REGIONAL BELÉM 2023

Período do Evento: de 08/08/2023 à 12/08/2023

400M - MASCULINO - T36 - SUB18 - RESULTADO OFICIAL - 10/08/2023 15:32

Temperatura: 32° / 32°

Umidade: 60 a 60

Pos	Raia	Série	Atleta	Classe	Dt Nascimento	Clube	UF	Marca	Vento	R	IM	ITC	JSTF
1	3		LUAN LINCON PINHEIRO SOUZA	T36	29/03/2006	PA	PA	01:45.87			-	85.085	





10 de Ago de 2023 19:48

PARALIMPÍADAS ESCOLARES REGIONAL BELÉM 2023

Período do Evento: de 08/08/2023 à 12/08/2023

400M - MASCULINO - T37 - SUB18 - RESULTADO OFICIAL - 10/08/2023 16:04

Temperatura: 32° / 32°

Umidade: 60 a 60

Abrangência	Recorde	Classe	SDMS	Atleta	Local	Data
RECORDE ESCOLAR	01:00.46	T37		RYAN PABLO BRITO DE OLIVEIRA	SÃO PAULO	25/11/2022

Pos	Raia	Série	Atleta	Classe	Dt Nascimento	Clube	UF	Marca	Vento	R	IM	ITC	JSTF
1	3		GABRIEL CORIOLANO VASCONCELOS GERMANO	T37	20/03/2006	RN	RN	01:14.27			-	122.108	
-	1		CARLOS ANDRÉ DA SILVA MAGALHÃES	T37	07/03/2007	PE	PE	DNS			-		



10 de Ago de 2023 19:48

PARALIMPÍADAS ESCOLARES REGIONAL BELÉM 2023

Período do Evento: de 08/08/2023 à 12/08/2023

400M - MASCULINO - T43 - SUB18 - RESULTADO OFICIAL - 10/08/2023 16:04

Temperatura: 32° / 32°

Umidade: 60 a 60

Abrangência	Recorde	Classe	SDMS	Atleta	Local	Data
RECORDE ESCOLAR	01:02.50	T43		ANDREI VENTURA FERREIRA	SÃO PAULO	25/11/2022

Pos	Raia	Série	Atleta	Classe	Dt Nascimento	Clube	UF	Marca	Vento	R	IM	ITC	JSTF
1	2		JOSE MARIANO DE SALES SILVA	T43	01/06/2006	PB	PB	01:10.29			-	133.376	
2	4		ANTONIO CARLOS MOARES CARVALHO	T43	11/06/2006	MA	MA	01:39.01			-	94.687	



10 de Ago de 2023 19:48

PARALIMPÍADAS ESCOLARES REGIONAL BELÉM 2023

Período do Evento: de 08/08/2023 à 12/08/2023

400M - MASCULINO - T47 - SUB18 - RESULTADO OFICIAL - 10/08/2023 16:12

Temperatura: 32° / 32°

Umidade: 60 a 60

Abrangência	Recorde	Classe	SDMS	Atleta	Local	Data
RECORDE ESCOLAR	00:52.27	T47	43441	JOSÉ ALEXANDRE MARTINS DA COSTA	SÃO PAULO	26/11/2021

Pos	Raia	Série	Atleta	Classe	Dt Nascimento	Clube	UF	Marca	Vento	R	IM	ITC	JSTF
1	1		CARLOS EDUARDO BARBOSA CAMPOS	T47	03/02/2007	PE	PE	01:02.54			-	125.375	
2	4		CHARLYS MELO DE MEDEIROS	T47	06/04/2006	PB	PB	01:09.99			-	112.030	



10 de Ago de 2023 19:48

PARALIMPÍADAS ESCOLARES REGIONAL BELÉM 2023

Período do Evento: de 08/08/2023 à 12/08/2023

400M - MASCULINO - T34 - SUB18 - RESULTADO OFICIAL - 10/08/2023 16:20

Temperatura: 32° / 32°

Umidade: 60 a 60

Abrangência	Recorde	Classe	SDMS	Atleta	Local	Data
RECORDE ESCOLAR	01:34.37	T34		VITOR HENRIQUE GOMES SANTANA	SÃO PAULO	18/11/2019

Pos	Raia	Série	Atleta	Classe	Dt Nascimento	Clube	UF	Marca	Vento	R	IM	ITC	JSTF
1	3		THALES MATHEUS FERREIRA DOS SANTOS	T34	27/02/2007	RN	RN	01:30.91		RE	-	155.703	



Resultado Oficial Atletismo

10 de Ago de 2023 19:50

PARALIMPÍADAS ESCOLARES REGIONAL BELÉM 2023

BELÉM

400M - MASCULINO - T20 - SUB18 - RESULTADO OFICIAL

Temperatura: 32° / 32°

Umidade: 60 a 60

Vento Série 1:

Vento Série 2:

Abrangência	Recorde	Classe	SDMS	Atleta	Local	Data
RECORDE ESCOLAR	00:52.49	T20		ALEX FELIX DE SOUZA	SÃO PAULO	09/09/2022

Pos	Raia	Série	Atleta	Classe	Dt Nasc.	Clube	UF	Marca	R	IM	ITC	JSTF
1	1	2	PEDRO HENRIQUE ANDRADE DA SILVA	T20	28/06/2006	PB	PB	01:00.35		-	130,47	
2	3	1	ORYVANN KAUE S DE S GALDINO	T20	13/11/2007	PB	PB	01:03.02		-	124,94	
3	2	2	GABRYEL MESSI SOUSA RODRIGUES	T20	26/09/2007	CE	CE	01:04.14		-	122,76	
4	2	1	KARLOS FRANCISCO FARIAS DE MORAES	T20	22/11/2007	PA	PA	01:04.40		-	122,27	
5	2	3	ANDRE DA SILVA GRANJEIRA JUNIRO	T20	16/12/2007	MA	MA	01:05.35		-	120,49	
6	1	3	JOAO PEDRO PEREIRA MELO	T20	14/03/2006	MA	MA	01:11.08		-	110,78	
7	3	3	PAULO VICTOR HOLANDA DE OLIVEIRA	T20	02/12/2006	CE	CE	01:11.68		-	109,85	
8	4	3	THALLYSSON VITOR DA SILVA ALENCAR	T20	30/12/2007	MA	MA	01:17.16		-	102,05	
9	4	1	GUSTAVO LUCAS MEDEIROS DA COSTA	T20	03/08/2007	RN	RN	01:38.87		-	79,64	
10	1	1	DEIVISON OLIVEIRA DOS SANTOS	T20	31/07/2007	RN	RN	01:51.97		-	70,32	
-	4	2	OTÁVIO CAIO DE OLIVEIRA SILVA	T20	01/01/2007	PB	PB	JSTF		-		
-	3	2	RAIMUNDO VITOR SILVA DA CONCEIÇÃO	T20	27/03/2006	MA	MA	DNS		-		



10 de Ago de 2023 19:48

PARALIMPÍADAS ESCOLARES REGIONAL BELÉM 2023

Período do Evento: de 08/08/2023 à 12/08/2023

1.000M - FEMININO - T11 - SUB16 - RESULTADO OFICIAL - 10/08/2023 14:42

Temperatura: 32° / 32°

Umidade: 60 a 60

Abrangência	Recorde	Classe	SDMS	Atleta	Local	Data
RECORDE ESCOLAR	03:57.77	T11		KELIANNY DOS SANTOS	SÃO PAULO	18/11/2019

Pos	Raia	Série	Atleta	Classe	Dt Nascimento	Clube	UF	Marca	Vento	R	IM	ITC	JSTF
1	4		ANGELINA JAMILY BRAGA OLIVEIRA	T11	16/11/2008	PA	PA	05:14.54			-	113.390	
2	3		ESTHEFANY ALICE DA SILVA ANDRADE	T11	03/08/2008	PE	PE	05:33.06			-	107.085	



10 de Ago de 2023 19:48

PARALIMPÍADAS ESCOLARES REGIONAL BELÉM 2023

Período do Evento: de 08/08/2023 à 12/08/2023

1.000M - FEMININO - T20 - SUB16 - RESULTADO OFICIAL - 10/08/2023 14:42

Temperatura: 32° / 32°

Umidade: 60 a 60

Abrangência	Recorde	Classe	SDMS	Atleta	Local	Data
RECORDE ESCOLAR	03:19.72	T20		SUZANY MATOS CORDEIRO	SÃO PAULO	18/11/2018

Pos	Raia	Série	Atleta	Classe	Dt Nascimento	Clube	UF	Marca	Vento	R	IM	ITC	JSTF
1	1		MIRELA LUZ CALDAS DANTAS	T20	10/10/2008	RN	RN	05:58.24			-	83.625	
2	4		NATHALIA VICTORIA COSTA DE MESQUITA	T20	18/05/2008	MA	MA	06:50.49			-	72.981	
3	3		SARAH MARILIA BEZERRA QUEROZ	T20	20/12/2008	MA	MA	09:00.27			-	55.450	

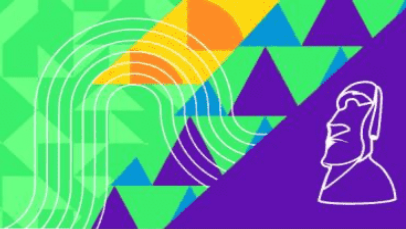

10 de Ago de 2023 19:48

PARALIMPÍADAS ESCOLARES REGIONAL BELÉM 2023

Período do Evento: de 08/08/2023 à 12/08/2023

1.000M - FEMININO - T37 - SUB16 - RESULTADO OFICIAL - 10/08/2023 14:42

Temperatura: 32° / 32°

Umidade: 60 a 60

Pos	Raia	Série	Atleta	Classe	Dt Nascimento	Clube	UF	Marca	Vento	R	IM	ITC	JSTF
1	3		RAYSSA GABRIELLA DE JESUS FIGUEIREDO	T37	07/11/2008	AP	AP	05:23.56			-	0.000	





10 de Ago de 2023 19:48

PARALIMPÍADAS ESCOLARES REGIONAL BELÉM 2023

Período do Evento: de 08/08/2023 à 12/08/2023

1.000M - MASCULINO - T11 - SUB16 - RESULTADO OFICIAL - 10/08/2023 14:30

Temperatura: 32° / 32°

Umidade: 60 a 60

Abrangência	Recorde	Classe	SDMS	Atleta	Local	Data
RECORDE ESCOLAR	03:37.71	T11		LUCAS RODRIGUES DA COSTA	SÃO PAULO	18/11/2019

Pos	Raia	Série	Atleta	Classe	Dt Nascimento	Clube	UF	Marca	Vento	R	IM	ITC	JSTF
1	3		BRAYAND VICKTOR DE SOUZA LIMA	T11	09/01/2008	PE	PE	03:37.60		RE	-	150.073	
2	4		JOSÉ MARCOS MARTINS DOS SANTOS	T11	12/03/2009	PB	PB	04:10.19			-	130.524	





10 de Ago de 2023 19:48

PARALIMPÍADAS ESCOLARES REGIONAL BELÉM 2023

Período do Evento: de 08/08/2023 à 12/08/2023

1.000M - MASCULINO - T20 - SUB16 - RESULTADO OFICIAL - 10/08/2023 14:30

Temperatura: 32° / 32°

Umidade: 60 a 60

Abrangência	Recorde	Classe	SDMS	Atleta	Local	Data
RECORDE ESCOLAR	02:47.51	T20		RODOLFO HENRIQUE RODRIGUES PRADO	SÃO PAULO	18/11/2018

Pos	Raia	Série	Atleta	Classe	Dt Nascimento	Clube	UF	Marca	Vento	R	IM	ITC	JSTF
1	1		ADILSON PEREIRA DA SILVA	T20	12/04/2008	PA	PA	03:18.46			-	126.604	
2	4		LUCAS GABRIEL BARBOSA DA SILVA	T20	23/06/2009	PE	PE	03:34.02			-	117.400	
3	3		JOSÉ ALEXANDRE COSTA SILVA	T20	10/07/2009	PE	PE	04:02.67			-	103.539	
4	2		ADONIAS BRUNO ANDRADE DE GALVÃO	T20	20/02/2009	PB	PB	04:04.77			-	102.651	
-	5		TAYLAN BARBOSA DE MATOS	T20	25/01/2008	PA	PA	DNF			-		



10 de Ago de 2023 19:48

PARALIMPÍADAS ESCOLARES REGIONAL BELÉM 2023

Período do Evento: de 08/08/2023 à 12/08/2023

1.000M - MASCULINO - T37 - SUB16 - RESULTADO OFICIAL - 10/08/2023 14:30

Temperatura: 32° / 32°

Umidade: 60 a 60

Abrangência	Recorde	Classe	SDMS	Atleta	Local	Data
RECORDE ESCOLAR	05:28.61	T37		JOSE CARLOS PICAÑO CORREIA	GOIÂNIA	22/06/2023

Pos	Raia	Série	Atleta	Classe	Dt Nascimento	Clube	UF	Marca	Vento	R	IM	ITC	JSTF
1	3		MATEUS NOBREGA DE FIGUEIREDO	T37	25/08/2008	RN	RN	05:52.34			-	228.001	

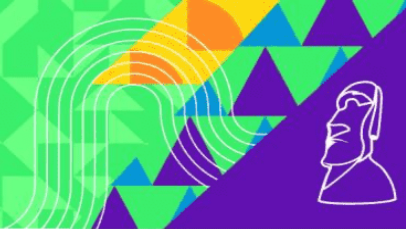

10 de Ago de 2023 19:48

PARALIMPÍADAS ESCOLARES REGIONAL BELÉM 2023

Período do Evento: de 08/08/2023 à 12/08/2023

1.000M - MASCULINO - T44 - SUB16 - RESULTADO OFICIAL - 10/08/2023 14:30

Temperatura: 32° / 32°

Umidade: 60 a 60

Pos	Raia	Série	Atleta	Classe	Dt Nascimento	Clube	UF	Marca	Vento	R	IM	ITC	JSTF
1	3		ISMAEL ANIZIO BATISTA DA SILVA	T44	28/04/2008	PB	PB	04:07.19			-	0.000	





10 de Ago de 2023 19:48

PARALIMPÍADAS ESCOLARES REGIONAL BELÉM 2023

Período do Evento: de 08/08/2023 à 12/08/2023

1.000M - MASCULINO - T46 - SUB16 - RESULTADO OFICIAL - 10/08/2023 14:30

Temperatura: 32° / 32°

Umidade: 60 a 60

Abrangência	Recorde	Classe	SDMS	Atleta	Local	Data
RECORDE ESCOLAR	02:50.21	T46		ERIC GUSTAVO DA SILVA SANTOS	SÃO PAULO	18/11/2018

Pos	Raia	Série	Atleta	Classe	Dt Nascimento	Clube	UF	Marca	Vento	R	IM	ITC	JSTF
1	3		ELIEL NATÁ DE OLIVEIRA MENEZES	T46	02/06/2008	PE	PE	04:07.64			-	103.101	





10 de Ago de 2023 19:48

PARALIMPÍADAS ESCOLARES REGIONAL BELÉM 2023

Período do Evento: de 08/08/2023 à 12/08/2023

1.500M - FEMININO - T13 - SUB18 - RESULTADO OFICIAL - 10/08/2023 15:12

Temperatura: 32° / 32°

Umidade: 60 a 60

Abrangência	Recorde	Classe	SDMS	Atleta	Local	Data
RECORDE ESCOLAR	07:17.68	T13		JOELMA LACERDA SOUZA ROCHA	SÃO PAULO	18/11/2018

Pos	Raia	Série	Atleta	Classe	Dt Nascimento	Clube	UF	Marca	Vento	R	IM	ITC	JSTF
1	1		JOELIA DOS REIS BARROS	T13	07/07/2007	PB	PB	09:45.25			-	112.177	

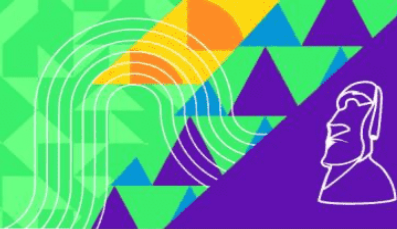

10 de Ago de 2023 19:48

PARALIMPÍADAS ESCOLARES REGIONAL BELÉM 2023

Período do Evento: de 08/08/2023 à 12/08/2023

1.500M - FEMININO - T20 - SUB18 - RESULTADO OFICIAL - 10/08/2023 15:12

Temperatura: 32° / 32°

Umidade: 60 a 60

Abrangência	Recorde	Classe	SDMS	Atleta	Local	Data
RECORDE ESCOLAR	05:28.18	T20		SUZANY MATOS CORDEIRO	SÃO PAULO	18/11/2019

Pos	Raia	Série	Atleta	Classe	Dt Nascimento	Clube	UF	Marca	Vento	R	IM	ITC	JSTF
1	1		ALANNY STHEFANY SANTOS DA SILVA	T20	27/04/2006	PE	PE	07:18.18			-	112.344	
2	2		GRAZIELE APARECIDA FREIRE DOS SANTOS	T20	18/01/2006	SE	SE	09:06.46			-	90.083	
3	3		LUCIANE LOPES ALMEIDA	T20	12/04/2007	MA	MA	10:03.17			-	81.613	
-	4		JULIA MARIA DA SILVA SANTOS	T20	08/05/2007	MA	MA	DNS			-		



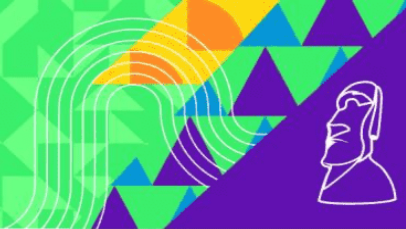

10 de Ago de 2023 19:48

PARALIMPÍADAS ESCOLARES REGIONAL BELÉM 2023

Período do Evento: de 08/08/2023 à 12/08/2023

1.500M - FEMININO - T46 - SUB18 - RESULTADO OFICIAL - 10/08/2023 15:12

Temperatura: 32° / 32°

Umidade: 60 a 60

Pos	Raia	Série	Atleta	Classe	Dt Nascimento	Clube	UF	Marca	Vento	R	IM	ITC	JSTF
1	1		MARIA ALYCE MEDEIROS DE LUCENA	T46	02/08/2006	PB	PB	07:40.84			-	0.000	





10 de Ago de 2023 19:48

PARALIMPÍADAS ESCOLARES REGIONAL BELÉM 2023

Período do Evento: de 08/08/2023 à 12/08/2023

1.500M - MASCULINO - T11 - SUB18 - RESULTADO OFICIAL - 10/08/2023 14:52

Temperatura: 32° / 32°

Umidade: 60 a 60

Abrangência	Recorde	Classe	SDMS	Atleta	Local	Data
RECORDE ESCOLAR	05:40.34	T11		LUCAS RODRIGUES DA COSTA	SÃO PAULO	23/11/2022

Pos	Raia	Série	Atleta	Classe	Dt Nascimento	Clube	UF	Marca	Vento	R	IM	ITC	JSTF
1	1		ANTONIO IZAQUE DO CARMO MARTINS	T11	16/08/2007	PA	PA	07:09.50			-	118.861	





10 de Ago de 2023 19:48

PARALIMPÍADAS ESCOLARES REGIONAL BELÉM 2023

Período do Evento: de 08/08/2023 à 12/08/2023

1.500M - MASCULINO - T20 - SUB18 - RESULTADO OFICIAL - 10/08/2023 14:52

Temperatura: 32° / 32°

Umidade: 60 a 60

Abrangência	Recorde	Classe	SDMS	Atleta	Local	Data
RECORDE ESCOLAR	04:30.89	T20		FABRICIO ALVES DA SILVA	SÃO PAULO	23/11/2022

Pos	Raia	Série	Atleta	Classe	Dt Nascimento	Clube	UF	Marca	Vento	R	IM	ITC	JSTF
1	5		OTÁVIO CAIO DE OLIVEIRA SILVA	T20	01/01/2007	PB	PB	05:36.78			-	120.654	
2	3		ANDRE DA SILVA GRANJEIRA JUNIRO	T20	16/12/2007	MA	MA	06:19.18			-	107.162	
3	6		JOÃO GUILHERME SANTOS ALVES	T20	23/10/2006	MA	MA	06:50.51			-	98.984	
4	1		PAULO VICTOR HOLANDA DE OLIVEIRA	T20	02/12/2006	CE	CE	06:56.81			-	97.488	
5	2		JOAO PEDRO PEREIRA MELO	T20	14/03/2006	MA	MA	07:49.83			-	86.486	
-	4		RAIMUNDO VITOR SILVA DA CONCEIÇÃO	T20	27/03/2006	MA	MA	DNS			-		

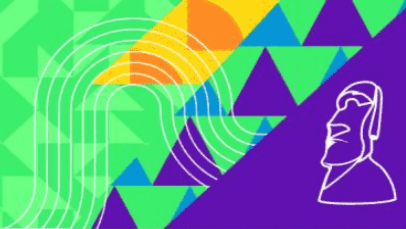

10 de Ago de 2023 19:48

PARALIMPÍADAS ESCOLARES REGIONAL BELÉM 2023

Período do Evento: de 08/08/2023 à 12/08/2023

1.500M - MASCULINO - T34 - SUB18 - RESULTADO OFICIAL - 10/08/2023 15:02

Temperatura: 32° / 32°

Umidade: 60 a 60

Pos	Raia	Série	Atleta	Classe	Dt Nascimento	Clube	UF	Marca	Vento	R	IM	ITC	JSTF
1	1		THALES MATHEUS FERREIRA DOS SANTOS	T34	27/02/2007	RN	RN	05:37.44			-	0.000	





10 de Ago de 2023 19:49

PARALIMPÍADAS ESCOLARES REGIONAL BELÉM 2023

Período do Evento: de 08/08/2023 à 12/08/2023

A. DE PESO - FEMININO - F33 - SUB16 - RESULTADO OFICIAL - 10/08/2023 10:30

Temperatura: 31° / 31°

Umidade: 78 a 78

Abrangência	Recorde	Classe	SDMS	Atleta	Local	Data
RECORDE ESCOLAR	2.29	F33		JAKELINE PEREIRA SILVEIRA	GOIÂNIA	22/06/2023

Pos	Nro	Atleta	Dt. Nasc	Classe	Clube	UF	1	2	3	4	Marca	R	ITC	IM	JSTF
1	214	RAFAELY KAYLANE ALMEIDA DE	01/06/2009	F33	PE	PE	2.77	2.88	2.85	2.79	2.88	RE	261.818	-	



A. DE PESO - FEMININO - F34 - SUB14 - RESULTADO OFICIAL - 10/08/2023 09:25

Temperatura: 31° / 31°

Umidade: 78 a 78

Abrangência	Recorde	Classe	SDMS	Atleta	Local	Data
RECORDE ESCOLAR	4.28	F34		AYLLA VITORIA MENEZES DE LIMA	SÃO PAULO	23/11/2022

Pos	Nro	Atleta	Dt. Nasc	Classe	Clube	UF	1	2	3	4	Marca	R	ITC	IM	JSTF
1	11	AYLLA VITORIA MENEZES DE LIMA	11/03/2011	F34	AP	AP	4.02	4.10	4.25	3.66	4.25		198.598	-	
2	216	REBEKA VITTÓRIA DA SILVA	13/06/2011	F34	PE	PE	1.55	1.42	1.74	1.82	1.82		85.046	-	

A. DE PESO - FEMININO - F34 - SUB16 - RESULTADO OFICIAL - 10/08/2023 10:30

Temperatura: 31° / 31°

Umidade: 78 a 78

Abrangência	Recorde	Classe	SDMS	Atleta	Local	Data
RECORDE ESCOLAR	4.91	F34		VITÓRIA THAYLLANY SOUZA DOS SANTOS	BRASÍLIA	10/08/2022

Pos	Nro	Atleta	Dt. Nasc	Classe	Clube	UF	1	2	3	4	Marca	R	ITC	IM	JSTF
1	38	VITÓRIA THAYLLANY SOUZA DOS SANTOS	17/12/2008	F34	AP	AP	4.50	4.56	4.62	4.34	4.62		187.804	-	
2	13	DIELEM ABREU MARTINS	11/05/2008	F34	AP	AP	2.69	2.95	3.10	2.95	3.10		126.016	-	



10 de Ago de 2023 19:49

PARALIMPÍADAS ESCOLARES REGIONAL BELÉM 2023

Período do Evento: de 08/08/2023 à 12/08/2023

A. DE PESO - FEMININO - F55 - SUB16 - RESULTADO OFICIAL - 10/08/2023 10:30

Temperatura: 80° / 80°

Umidade: 32 a 32

Pos	Nro	Atleta	Dt. Nasc	Classe	Clube	UF	1	2	3	4	Marca	R	ITC	IM	JSTF
1	217	SARA VITÓRIA MARIA DOS SANTOS	30/06/2009	F55	PE	PE	3.64	x	3.22	3.98	3.98		0.000	-	





10 de Ago de 2023 19:49

PARALIMPÍADAS ESCOLARES REGIONAL BELÉM 2023

Período do Evento: de 08/08/2023 à 12/08/2023

A. DE PESO - FEMININO - F57 - SUB14 - RESULTADO OFICIAL - 10/08/2023 09:25

Temperatura: 31° / 31°

Umidade: 78 a 78

Abrangência	Recorde	Classe	SDMS	Atleta	Local	Data
RECORDE ESCOLAR	5.17	F57		GEOVANA MOREIRA RIBAS	SÃO PAULO	18/11/2018

Pos	Nro	Atleta	Dt. Nasc	Classe	Clube	UF	1	2	3	4	Marca	R	ITC	IM	JSTF
1	221	VIVIANE PEREIRA DA SILVA	09/07/2010	F57	PE	PE	4.31	4.62	4.78	4.63	4.78		184.555	-	





10 de Ago de 2023 19:49

PARALIMPÍADAS ESCOLARES REGIONAL BELÉM 2023

Período do Evento: de 08/08/2023 à 12/08/2023

A. DE PESO - FEMININO - F57 - SUB16 - RESULTADO OFICIAL - 10/08/2023 10:30

Temperatura: 30° / 30°

Umidade: 78 a 78

Abrangência	Recorde	Classe	SDMS	Atleta	Local	Data
RECORDE ESCOLAR	6.22	F57		GEOVANA MOREIRA RIBAS	SÃO PAULO	18/11/2019

Pos	Nro	Atleta	Dt. Nasc	Classe	Clube	UF	1	2	3	4	Marca	R	ITC	IM	JSTF
1	8	ANA PAULA DE JESUS MOURA DO CARMO	02/05/2009	F57	AP	AP	3.75	4.01	3.77	3.51	4.01		128.938	-	



A. DE PESO - MASCULINO - F11 - SUB14 - RESULTADO OFICIAL - 10/08/2023 08:00

Temperatura: 28° / 28°

Umidade: 78 a 78

Abrangência	Recorde	Classe	SDMS	Atleta	Local	Data
RECORDE ESCOLAR	7.29	F11		JOSÉ EDUARDO DE ALMEIDA SANTOS	SÃO PAULO	18/11/2019

Pos	Nro	Atleta	Dt. Nasc	Classe	Clube	UF	1	2	3	4	Marca	R	ITC	IM	JSTF
1	122	MATHEUS CAUAN COSTA ALVES	08/08/2012	F11	PA	PA	x	x	1.13	x	1.13		30.958	-	



10 de Ago de 2023 19:49

PARALIMPÍADAS ESCOLARES REGIONAL BELÉM 2023

Período do Evento: de 08/08/2023 à 12/08/2023

A. DE PESO - MASCULINO - F11 - SUB16 - RESULTADO OFICIAL - 10/08/2023 09:05

Temperatura: 30° / 30°

Umidade: 78 a 78

Abrangência	Recorde	Classe	SDMS	Atleta	Local	Data
RECORDE ESCOLAR	5.4	F11		GABRIEL VICTOR GOMES FIGUEIRÓ	NATAL	25/08/2022

Pos	Nro	Atleta	Dt. Nasc	Classe	Clube	UF	1	2	3	4	Marca	R	ITC	IM	JSTF
1	100	HENRY SALES ROCHA	29/08/2008	F11	PA	PA	x	4.42	x	4.74	4.74		175.555	-	
2	19	GABRIEL ENRIQUE ALMEIDA DE	17/11/2009	F11	AP	AP	x	x	3.73	4.63	4.63		171.481	-	
3	54	VINICIUS LESSA DE ALMEIDA	01/12/2008	F11	CE	CE	x	3.79	3.96	3.71	3.96		146.666	-	
4	106	JEFERSON VILENA DOS SANTOS	25/02/2008	F11	PA	PA	3.19	x	2.69	2.73	3.19		118.148	-	



10 de Ago de 2023 19:49

PARALIMPÍADAS ESCOLARES REGIONAL BELÉM 2023

Período do Evento: de 08/08/2023 à 12/08/2023

A. DE PESO - MASCULINO - F11 - SUB18 - RESULTADO OFICIAL - 10/08/2023 11:10

Temperatura: 31° / 31°

Umidade: 79 a 79

Abrangência	Recorde	Classe	SDMS	Atleta	Local	Data
RECORDE ESCOLAR	6.5	F11		DALTON HIAN CAETANO DE ANDRADE	SÃO PAULO	18/11/2018

Pos	Nro	Atleta	Dt. Nasc	Classe	Clube	UF	1	2	3	4	Marca	R	ITC	IM	JSTF
1	97	GABRIEL VICTOR GOMES FIGUEIRÓ	05/03/2007	F11	PA	PA	3.47	3.81	3.70	4.18	4.18		128.615	-	





10 de Ago de 2023 19:49

PARALIMPÍADAS ESCOLARES REGIONAL BELÉM 2023

Período do Evento: de 08/08/2023 à 12/08/2023

A. DE PESO - MASCULINO - F12 - SUB18 - RESULTADO OFICIAL - 10/08/2023 11:10

Temperatura: 31° / 31°

Umidade: 79 a 79

Abrangência	Recorde	Classe	SDMS	Atleta	Local	Data
RECORDE ESCOLAR	5.79	F12		WESLEY DE SOUZA ANDRADE	SÃO PAULO	18/11/2019

Pos	Nro	Atleta	Dt. Nasc	Classe	Clube	UF	1	2	3	4	Marca	R	ITC	IM	JSTF
1	125	PEDRO HENRIQUE CORREA	28/06/2007	F12	PA	PA	4.38	4.60	4.61	x	4.61		158.965	-	
2	167	PEDRO ENRIQUE CÂNDIDO GOMES	06/04/2006	F12	PB	PB	3.08	2.51	3.37	3.82	3.82		131.724	-	



A. DE PESO - MASCULINO - F13 - SUB16 - RESULTADO OFICIAL - 10/08/2023 09:05

Temperatura: 30° / 30°

Umidade: 78 a 78

Abrangência	Recorde	Classe	SDMS	Atleta	Local	Data
RECORDE ESCOLAR	11.79	F13		CASSIUS FERNANDO PUREZA VELOSO	SÃO PAULO	18/11/2019

Pos	Nro	Atleta	Dt. Nasc	Classe	Clube	UF	1	2	3	4	Marca	R	ITC	IM	JSTF
1	105	JEFERSON COSTA DE FREITAS	12/10/2008	F13	PA	PA	5.47	5.87	5.27	5.40	5.87		99.491	-	



10 de Ago de 2023 19:49

PARALIMPÍADAS ESCOLARES REGIONAL BELÉM 2023

Período do Evento: de 08/08/2023 à 12/08/2023

A. DE PESO - MASCULINO - F13 - SUB18 - RESULTADO OFICIAL - 10/08/2023 11:10

Temperatura: 32° / 32°

Umidade: 60 a 60

Abrangência	Recorde	Classe	SDMS	Atleta	Local	Data
RECORDE ESCOLAR	7.29	F13		LUCAS RAMOS MACHADO	SÃO PAULO	18/11/2019

Pos	Nro	Atleta	Dt. Nasc	Classe	Clube	UF	1	2	3	4	Marca	R	ITC	IM	JSTF
1	110	KALEL SOUSA LIMA	11/12/2006	F13	PA	PA	4.54	5.03	4.51	4.13	5.03		137.808	-	

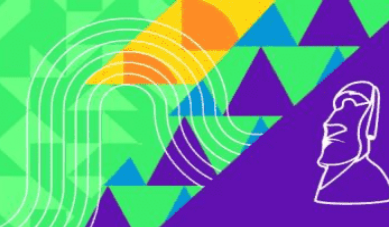

10 de Ago de 2023 19:49

PARALIMPÍADAS ESCOLARES REGIONAL BELÉM 2023

Período do Evento: de 08/08/2023 à 12/08/2023

A. DE PESO - MASCULINO - F20 - SUB14 - RESULTADO OFICIAL - 10/08/2023 08:00

Temperatura: 30° / 30°

Umidade: 78 a 78

Abrangência	Recorde	Classe	SDMS	Atleta	Local	Data
RECORDE ESCOLAR	11.24	F20		CHRISTIAN DANIEL CARDOZO	SÃO PAULO	18/11/2018

Pos	Nro	Atleta	Dt. Nasc	Classe	Clube	UF	1	2	3	4	Marca	R	ITC	IM	JSTF
1	127	RONALDY TORRES DE SOUZA	19/11/2010	F20	PA	PA	10.37	9.59	9.52	9.93	10.37		184.519	-	
2	192	JOSÉ CESAR DA SILVA SANTOS CARVALHO	14/11/2011	F20	PE	PE	9.54	9.60	9.33	9.98	9.98		177.580	-	
3	220	VITOR EMANUEL SOUZA VIANA	11/03/2011	F20	PE	PE	8.18	x	7.77	8.07	8.18		145.551	-	
4	254	PEDRO LUCAS MENDONÇA DA	04/03/2011	F20	SE	SE	x	7.40	5.83	6.53	7.40		131.672	-	
5	18	GABRIEL DAMASCENO DA COSTA	06/02/2010	F20	AP	AP	5.67	x	6.80	6.66	6.80		120.996	-	
6	171	RIKELME CAETANO DA SILVA	06/04/2010	F20	PB	PB	5.91	6.42	5.85	6.09	6.42		114.234	-	
7	96	FELIPE GABRIEL MOREIRA MENDES	30/12/2010	F20	PA	PA	6.26	6.08	5.87	6.16	6.26		111.387	-	
8	103	ITALO GABRIEL SILVA DO	10/04/2011	F20	PA	PA	3.86	4.72	4.76	4.93	4.93		87.722	-	
9	243	WILLYAN SILVA OLIVEIRA	26/11/2010	F20	RN	RN	4.55	x	x	x	4.55		80.960	-	
10	27	LUCAS TAVARES COSTA	14/11/2011	F20	AP	AP	3.87	3.92	4.37	3.90	4.37		77.758	-	
11	55	YTALO RODRIGUES DE MOURA	13/12/2010	F20	CE	CE	4.10	4.18	4.36	4.26	4.36		77.580	-	
-	99	GUSTAVO HENRIQUE DE MELO DA SILVA	23/05/2010	F20	PA	PA	X	X	X	X	NM			-	
-	80	ADRIAN DO ESPIRITO SANTO	20/03/2011	F20	PA	PA					DNS			-	

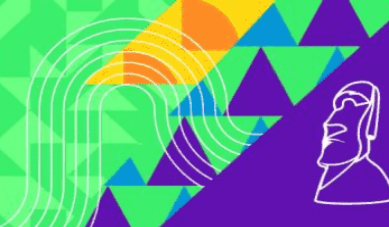

10 de Ago de 2023 19:49

PARALIMPÍADAS ESCOLARES REGIONAL BELÉM 2023

Período do Evento: de 08/08/2023 à 12/08/2023

A. DE PESO - MASCULINO - F20 - SUB16 - RESULTADO OFICIAL - 10/08/2023 09:05

Temperatura: 29° / 29°

Umidade: 79 a 79

Abrangência	Recorde	Classe	SDMS	Atleta	Local	Data
RECORDE ESCOLAR	12.07	F20		EDSON DA SILVA DIAS	SÃO PAULO	18/11/2019

Pos	Nro	Atleta	Dt. Nasc	Classe	Clube	UF	1	2	3	4	Marca	R	ITC	IM	JSTF
1	129	TASSIO YAN CARDOSO DOS	25/03/2009	F20	PA	PA	7.90	7.97	7.95	7.80	7.97		131.953	-	
2	41	CAUÃ FERREIRA DA SILVA	22/03/2009	F20	CE	CE	7.08	7.28	7.41	7.04	7.41		122.682	-	
3	204	MARCELO HENRIQUE DE MELO MAGALHÃES	29/01/2008	F20	PE	PE	7.07	7.10	7.05	7.33	7.33		121.357	-	
4	232	JOSÉ ARMANDO OLIVEIRA	07/04/2008	F20	RN	RN	x	7.03	x	6.99	7.03		116.390	-	
5	112	KENNEDY XAVIER SILVA	17/01/2009	F20	PA	PA	6.06	5.95	5.98	6.11	6.11		101.158	-	
6	240	PEDRO HENRIQUE PEREIRA DOS SANTOS	28/03/2008	F20	RN	RN	4.94	5.34	5.39	5.57	5.57		92.218	-	
7	88	DOUGLAS MONTEIRO DUARTE	24/02/2009	F20	PA	PA	4.06	4.72	4.99	4.78	4.99		82.615	-	
8	255	IGOR RAFAEL GOMES DO	06/04/2009	F20	PA	PA	4.11	4.13	4.29	3.54	4.29		71.026	-	
-	61	DANIEL WILLIAM GOMES AMORIM	01/01/2008	F20	MA	MA					DNS			-	



10 de Ago de 2023 19:49

PARALIMPÍADAS ESCOLARES REGIONAL BELÉM 2023

Período do Evento: de 08/08/2023 à 12/08/2023

A. DE PESO - MASCULINO - F20 - SUB18 - RESULTADO OFICIAL - 10/08/2023 11:10

Temperatura: 32° / 32°

Umidade: 60 a 60

Abrangência	Recorde	Classe	SDMS	Atleta	Local	Data
RECORDE ESCOLAR	11.06	F20		ABNER MATHEUS FREITAS ASSIS	SÃO PAULO	18/11/2019

Pos	Nro	Atleta	Dt. Nasc	Classe	Clube	UF	1	2	3	4	Marca	R	ITC	IM	JSTF
1	168	PEDRO HENRIQUE ANDRADE DA	28/06/2006	F20	PB	PB	6.75	7.53	7.62	7.38	7.62		137.793	-	
2	76	THALLYSSON VITOR DA SILVA	30/12/2007	F20	MA	MA	x	6.25	7.01	5.92	7.01		126.763	-	
3	165	ORYVANN KAUE S DE S GALDINO	13/11/2007	F20	PB	PB	6.01	6.55	6.46	6.40	6.55		118.444	-	
4	63	JOÃO GUILHERME SANTOS ALVES	23/10/2006	F20	MA	MA	5.58	5.60	4.71	5.75	5.75		103.978	-	
5	111	KARLOS FRANCISCO FARIAS DE MORAES	22/11/2007	F20	PA	PA	5.12	4.99	5.51	5.35	5.51		99.638	-	
6	46	GABRYEL MESSI SOUSA	26/09/2007	F20	CE	CE	5.43	x	5.36	5.33	5.43		98.191	-	
7	228	GUSTAVO LUCAS MEDEIROS DA	03/08/2007	F20	RN	RN	1.60	2.76	x	2.45	2.76		49.909	-	
8	224	DEIVISON OLIVEIRA DOS SANTOS	31/07/2007	F20	RN	RN	1.60	2.41	2.50	2.71	2.71		49.005	-	
-	195	KAUÁ MOURA DA SILVA	29/09/2007	F20	PE	PE					DNS			-	



10 de Ago de 2023 19:49

PARALIMPÍADAS ESCOLARES REGIONAL BELÉM 2023

Período do Evento: de 08/08/2023 à 12/08/2023

A. DE PESO - MASCULINO - F21 - SUB16 - RESULTADO OFICIAL - 10/08/2023 09:05

Temperatura: 29° / 29°

Umidade: 79 a 79

Abrangência	Recorde	Classe	SDMS	Atleta	Local	Data
RECORDE ESCOLAR	5.99	F21		RAFAEL RITTER DE SOUZA	SÃO PAULO	18/11/2019

Pos	Nro	Atleta	Dt. Nasc	Classe	Clube	UF	1	2	3	4	Marca	R	ITC	IM	JSTF
1	209	MIGUEL DOS SANTOS DE SOUZA	04/11/2008	F21	PE	PE	4.45	4.58	4.72	4.10	4.72		157.333	-	





10 de Ago de 2023 19:49

PARALIMPÍADAS ESCOLARES REGIONAL BELÉM 2023

Período do Evento: de 08/08/2023 à 12/08/2023

A. DE PESO - MASCULINO - F21 - SUB18 - RESULTADO OFICIAL - 10/08/2023 11:10

Temperatura: 32° / 32°

Umidade: 60 a 60

Abrangência	Recorde	Classe	SDMS	Atleta	Local	Data
RECORDE ESCOLAR	7.05	F21		WELLINGTON ALMEIDA PEREIRA	SÃO PAULO	24/11/2022

Pos	Nro	Atleta	Dt. Nasc	Classe	Clube	UF	1	2	3	4	Marca	R	ITC	IM	JSTF
1	115	LEDSON DOS SANTOS SILVA	22/02/2006	F21	PA	PA	2.45	3.75	4.03	4.35	4.35		123.229	-	



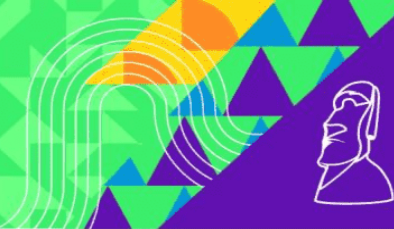

10 de Ago de 2023 19:49

PARALIMPÍADAS ESCOLARES REGIONAL BELÉM 2023

Período do Evento: de 08/08/2023 à 12/08/2023

A. DE PESO - MASCULINO - F33 - SUB16 - RESULTADO OFICIAL - 10/08/2023 08:40

Temperatura: 31° / 31°

Umidade: 79 a 79

Abrangência	Recorde	Classe	SDMS	Atleta	Local	Data
RECORDE ESCOLAR	4.31	F33		CARLOS HENRIQUE LIMA CARVALHO	SÃO PAULO	24/11/2021

Pos	Nro	Atleta	Dt. Nasc	Classe	Clube	UF	1	2	3	4	Marca	R	ITC	IM	JSTF
1	140	DONNIE YEN PEREIRA DE LIMA	22/01/2008	F33	PB	PB	2.41	2.75	1.84	2.56	2.75		127.314	-	



A. DE PESO - MASCULINO - F33 - SUB18 - RESULTADO OFICIAL - 10/08/2023 08:00

Temperatura: 29° / 29°

Umidade: 79 a 79

Abrangência	Recorde	Classe	SDMS	Atleta	Local	Data
RECORDE ESCOLAR	5.1	F33		REROLD LEANDRO DA SILVA	JOÃO PESSOA	20/07/2023

Pos	Nro	Atleta	Dt. Nasc	Classe	Clube	UF	1	2	3	4	Marca	R	ITC	IM	JSTF
1	3	REROLD LEANDRO DA SILVA	30/04/2006	F33	AL	AL	5.43	5.30	5.59	5.27	5.59	RE	232.916	-	
2	40	CARLOS HENRIQUE LIMA	24/06/2006	F33	CE	CE	3.46	3.68	3.09	3.39	3.68		153.333	-	
3	25	LEONAM MADUREIRA CORREA	26/04/2007	F33	AP	AP	3.06	2.80	2.73	3.04	3.06		127.500	-	

A. DE PESO - MASCULINO - F34 - SUB14 - RESULTADO OFICIAL - 10/08/2023 08:00

Temperatura: 78° / 78°

Umidade: 29 a 29

Abrangência	Recorde	Classe	SDMS	Atleta	Local	Data
RECORDE ESCOLAR	4.38	F34		RYAN CAMPOS SARAIVA	SÃO PAULO	18/11/2019

Pos	Nro	Atleta	Dt. Nasc	Classe	Clube	UF	1	2	3	4	Marca	R	ITC	IM	JSTF
1	14	ELIELSON GUIDO LOBATO SARAIVA	11/04/2010	F34	AP	AP	3.09	3.30	2.97	3.00	3.30		150.684	-	
2	249	JOÃO FELIPE SANTOS DA SILVA AMARANTE	22/02/2012	F34	SE	SE	2.23	2.37	2.41	2.22	2.41		110.045	-	

A. DE PESO - MASCULINO - F34 - SUB16 - RESULTADO OFICIAL - 10/08/2023 08:40

Temperatura: 29° / 29°

Umidade: 79 a 79

Abrangência	Recorde	Classe	SDMS	Atleta	Local	Data
RECORDE ESCOLAR	5.32	F34		RYAN CAMPOS SARAIVA	SÃO PAULO	25/11/2021

Pos	Nro	Atleta	Dt. Nasc	Classe	Clube	UF	1	2	3	4	Marca	R	ITC	IM	JSTF
1	190	JOÃO VITOR SABINO GOUVEIA	10/02/2009	F34	PE	PE	3.63	3.22	3.44	3.55	3.63		136.466	-	
2	49	LUIZ OTÁVIO DA SILVA	09/09/2009	F34	CE	CE	3.31	3.56	3.32	3.40	3.56		133.834	-	
3	186	GABRIEL KABBAZ MACIEL	10/08/2008	F34	PE	PE	3.35	3.09	3.27	2.90	3.35		125.939	-	

A. DE PESO - MASCULINO - F34 - SUB18 - RESULTADO OFICIAL - 10/08/2023 08:00

Temperatura: 30° / 30°

Umidade: 79 a 79

Abrangência	Recorde	Classe	SDMS	Atleta	Local	Data
RECORDE ESCOLAR	5.97	F34		JOÃO VÍTOR SANTOS DA NOBREGA	SÃO PAULO	24/11/2022

Pos	Nro	Atleta	Dt. Nasc	Classe	Clube	UF	1	2	3	4	Marca	R	ITC	IM	JSTF
1	37	RYAN CAMPOS SARAIVA	18/11/2006	F34	AP	AP	5.45	5.34	5.60	5.66	5.66		189.297	-	
2	29	LUIZ FELIPE SANTANA DA SILVA	23/05/2007	F34	AP	AP	5.01	4.91	5.06	5.13	5.13		171.571	-	
3	193	JOSÉ EDINALDO ALVES	23/10/2007	F34	PE	PE	4.62	4.80	4.48	5.09	5.09		170.234	-	
4	155	KAUÃ DAVID PONTES DA SILVA	09/10/2007	F34	PB	PB	4.85	4.81	5.00	5.03	5.03		168.227	-	
5	20	ISAIAS MATEUS VALLES DA SILVA	16/05/2006	F34	AP	AP	3.94	4.42	4.51	4.53	4.53		151.505	-	
6	56	ALEXANDRE NAVA DOS SANTOS	29/11/2007	F34	MA	MA	3.59	3.97	3.78	3.30	3.97		132.775	-	
7	253	PABLO GABRIEL ATANÁZIO DE VASCONCELOS	23/07/2006	F34	SE	SE	3.30	2.62	x	3.12	3.30		110.367	-	

A. DE PESO - MASCULINO - F35 - SUB14 - RESULTADO OFICIAL - 10/08/2023 08:00

Temperatura: 29° / 29°

Umidade: 79 a 79

Abrangência	Recorde	Classe	SDMS	Atleta	Local	Data
RECORDE ESCOLAR	5.62	F35		LUAN EWERTON DOS SANTOS CARDOSO	SÃO PAULO	25/11/2021

Pos	Nro	Atleta	Dt. Nasc	Classe	Clube	UF	1	2	3	4	Marca	R	ITC	IM	JSTF
1	126	RENNER OLIVEIRA NUNES	30/12/2011	F35	PA	PA	1.79	1.44	1.75	1.55	1.79		63.701	-	

A. DE PESO - MASCULINO - F35 - SUB16 - RESULTADO OFICIAL - 10/08/2023 10:05

Temperatura: 31° / 31°

Umidade: 79 a 79

Abrangência	Recorde	Classe	SDMS	Atleta	Local	Data
RECORDE ESCOLAR	8.21	F35		WESLEY DA SILVA PICETTI	SÃO PAULO	18/11/2018

Pos	Nro	Atleta	Dt. Nasc	Classe	Clube	UF	1	2	3	4	Marca	R	ITC	IM	JSTF
1	116	LUAN EWERTON DOS SANTOS CARDOSO	09/04/2008	F35	PA	PA	6.16	6.08	5.92	6.40	6.40		155.717	-	
2	5	ADRIAN FERNANDES MENDES	24/06/2009	F35	AP	AP	1.66	1.26	1.42	1.00	1.66		40.389	-	
-	239	PEDRO HENRIQUE FERNANDES FERREIRA	08/05/2008	F35	RN	RN	X	X	X	X	NM			-	



10 de Ago de 2023 19:49

PARALIMPÍADAS ESCOLARES REGIONAL BELÉM 2023

Período do Evento: de 08/08/2023 à 12/08/2023

A. DE PESO - MASCULINO - F35 - SUB18 - RESULTADO OFICIAL - 10/08/2023 11:10

Temperatura: 32° / 32°

Umidade: 60 a 60

Abrangência	Recorde	Classe	SDMS	Atleta	Local	Data
RECORDE ESCOLAR	10.7	F35		PEDRO PEREIRA LEÃO	SÃO PAULO	24/11/2022

Pos	Nro	Atleta	Dt. Nasc	Classe	Clube	UF	1	2	3	4	Marca	R	ITC	IM	JSTF
1	107	JOSÉ ANDRE NASCIMENTO RIBEIRO	30/11/2007	F35	PA	PA	2.01	2.97	3.10	X	3.10		57.943	-	





10 de Ago de 2023 19:49

PARALIMPÍADAS ESCOLARES REGIONAL BELÉM 2023

Período do Evento: de 08/08/2023 à 12/08/2023

A. DE PESO - MASCULINO - F36 - SUB16 - RESULTADO OFICIAL - 10/08/2023 10:05

Temperatura: 31° / 31°

Umidade: 79 a 79

Abrangência	Recorde	Classe	SDMS	Atleta	Local	Data
RECORDE ESCOLAR	4.94	F36		FELIPE DA SILVA SANTOS	SÃO PAULO	08/09/2022

Pos	Nro	Atleta	Dt. Nasc	Classe	Clube	UF	1	2	3	4	Marca	R	ITC	IM	JSTF
1	150	JOÃO GABRIEL DIAS DA SILVA	05/10/2008	F36	PB	PB	2.70	2.35	x	1.72	2.70		109.311	-	
2	21	JOÃO VITOR BISPO DA SILVA	19/03/2009	F36	AP	AP	2.14	1.85	1.84	x	2.14		86.639	-	



10 de Ago de 2023 19:49

PARALIMPÍADAS ESCOLARES REGIONAL BELÉM 2023

Período do Evento: de 08/08/2023 à 12/08/2023

A. DE PESO - MASCULINO - F36 - SUB18 - RESULTADO OFICIAL - 10/08/2023 11:10

Temperatura: 32° / 32°

Umidade: 60 a 60

Pos	Nro	Atleta	Dt. Nasc	Classe	Clube	UF	1	2	3	4	Marca	R	ITC	IM	JSTF
1	117	LUAN LINCON PINHEIRO SOUZA	29/03/2006	F36	PA	PA	5.04	2.20	5.40	5.13	5.40		104.046	-	
2	86	CARLOS CAUÃ GONÇALVES SERRÃO	11/03/2006	F36	PA	PA	2.89	2.83	2.92	3.00	3.00		57.803	-	





10 de Ago de 2023 19:49

PARALIMPÍADAS ESCOLARES REGIONAL BELÉM 2023

Período do Evento: de 08/08/2023 à 12/08/2023

A. DE PESO - MASCULINO - F37 - SUB14 - RESULTADO OFICIAL - 10/08/2023 08:00

Temperatura: 29° / 29°

Umidade: 79 a 79

Abrangência	Recorde	Classe	SDMS	Atleta	Local	Data
RECORDE ESCOLAR	7.35	F37		SAMUEL OLIVEIRA DOS SANTOS	SÃO PAULO	24/11/2022

Pos	Nro	Atleta	Dt. Nasc	Classe	Clube	UF	1	2	3	4	Marca	R	ITC	IM	JSTF
1	124	PEDRO HENRIQUE CARVALHO	24/04/2011	F37	PA	PA	3.79	3.89	4.00	3.85	4.00		108.695	-	



A. DE PESO - MASCULINO - F37 - SUB16 - RESULTADO OFICIAL - 10/08/2023 10:05

Temperatura: 31° / 31°

Umidade: 79 a 79

Abrangência	Recorde	Classe	SDMS	Atleta	Local	Data
RECORDE ESCOLAR	7.9	F37		JOAO LUCAS DOS SANTOS PERREIRA	SÃO PAULO	18/11/2019

Pos	Nro	Atleta	Dt. Nasc	Classe	Clube	UF	1	2	3	4	Marca	R	ITC	IM	JSTF
1	22	JOSE CARLOS PICANÇO CORREIA	06/06/2009	F37	AP	AP	6.15	6.34	5.75	x	6.34		160.506	-	
2	147	HAYNNER PHILIFE VASCONCELOS PORTO	21/11/2008	F37	PB	PB	4.29	5.24	4.76	4.62	5.24		132.658	-	
3	242	VICTOR GABRIEL DE SOUZA SILVA	15/01/2008	F37	RN	RN	3.59	3.31	4.13	4.22	4.22		106.835	-	
4	137	ATILA WILLIAN ARAÚJO DA COSTA	29/04/2008	F37	PB	PB	3.29	x	x	3.89	3.89		98.481	-	



10 de Ago de 2023 19:49

PARALIMPÍADAS ESCOLARES REGIONAL BELÉM 2023

Período do Evento: de 08/08/2023 à 12/08/2023

A. DE PESO - MASCULINO - F37 - SUB18 - RESULTADO OFICIAL - 10/08/2023 11:10

Temperatura: 32° / 32°

Umidade: 60 a 60

Abrangência	Recorde	Classe	SDMS	Atleta	Local	Data
RECORDE ESCOLAR	12.56	F37		ANDRÉ LUIZ PIRES MATHIAS	SÃO PAULO	24/11/2022

Pos	Nro	Atleta	Dt. Nasc	Classe	Clube	UF	1	2	3	4	Marca	R	ITC	IM	JSTF
1	231	JOÃO VITOR COSTA DE ARAUJO	05/11/2006	F37	RN	RN	6.94	7.25	6.85	7.56	7.56		120.382	-	



A. DE PESO - MASCULINO - F40 - SUB14 - RESULTADO OFICIAL - 10/08/2023 08:00

Temperatura: 30° / 30°

Umidade: 78 a 78

Abrangência	Recorde	Classe	SDMS	Atleta	Local	Data
RECORDE ESCOLAR	5.51	F40		ANDREO CLEYTON SANTOS MONTEIRO	SÃO PAULO	24/11/2022

Pos	Nro	Atleta	Dt. Nasc	Classe	Clube	UF	1	2	3	4	Marca	R	ITC	IM	JSTF
1	101	HILDI GERSON DOS SANTOS	20/04/2010	F40	PA	PA	3.42	3.46	3.86	4.10	4.10		148.550	-	

A. DE PESO - MASCULINO - F40 - SUB16 - RESULTADO OFICIAL - 10/08/2023 10:05

Temperatura: 31° / 31°

Umidade: 78 a 78

Abrangência	Recorde	Classe	SDMS	Atleta	Local	Data
RECORDE ESCOLAR	6.43	F40		SANDRO HIROCHI LÓBATO DOS SANTOS	SÃO PAULO	18/11/2019

Pos	Nro	Atleta	Dt. Nasc	Classe	Clube	UF	1	2	3	4	Marca	R	ITC	IM	JSTF
1	32	PEDRO CESAR FURTADO DE	21/07/2008	F40	AP	AP	4.73	4.45	5.25	5.03	5.25		163.043	-	
2	9	ANDREO CLEYTON SANTOS	03/04/2009	F40	AP	AP	4.83	4.08	4.73	4.79	4.83		150.000	-	
3	44	FRANCISCO CAIO FREITAS CAMELO	27/12/2009	F40	CE	CE	3.50	x	3.65	3.56	3.65		113.354	-	
4	33	PEDRO YAGO CARDOSO RIBEIRO	28/11/2008	F40	AP	AP	2.97	3.01	3.01	3.21	3.21		99.689	-	

A. DE PESO - MASCULINO - F40 - SUB18 - RESULTADO OFICIAL - 10/08/2023 11:10

Temperatura: 32° / 32°

Umidade: 60 a 60

Abrangência	Recorde	Classe	SDMS	Atleta	Local	Data
RECORDE ESCOLAR	6.55	F40		SANDRO HIROCHI LOBATO DOS SANTOS	SÃO PAULO	25/11/2021

Pos	Nro	Atleta	Dt. Nasc	Classe	Clube	UF	1	2	3	4	Marca	R	ITC	IM	JSTF
1	17	FLAVIO YURI CARDOSO RIBEIRO	05/01/2007	F40	AP	AP	3.99	4.13	3.69	3.97	4.13		125.914	-	



10 de Ago de 2023 19:49

PARALIMPÍADAS ESCOLARES REGIONAL BELÉM 2023

Período do Evento: de 08/08/2023 à 12/08/2023

A. DE PESO - MASCULINO - F41 - SUB14 - RESULTADO OFICIAL - 10/08/2023 08:00

Temperatura: 29° / 29°

Umidade: 79 a 79

Abrangência	Recorde	Classe	SDMS	Atleta	Local	Data
RECORDE ESCOLAR	8.79	F41		ALEXSANDER HENRIQUE LUSTOSA	SÃO PAULO	18/11/2019

Pos	Nro	Atleta	Dt. Nasc	Classe	Clube	UF	1	2	3	4	Marca	R	ITC	IM	JSTF
1	181	DEIVID BARROS DE LIMA	31/10/2010	F41	PE	PE	6.96	6.97	6.90	7.26	7.26		165.000	-	



A. DE PESO - MASCULINO - F43 - SUB14 - RESULTADO OFICIAL - 10/08/2023 08:00

Temperatura: 29° / 29°

Umidade: 79 a 79

Abrangência	Recorde	Classe	SDMS	Atleta	Local	Data
RECORDE ESCOLAR	7.85	F43		SAMUEL MIRANDA MARTINS	SÃO PAULO	18/11/2019

Pos	Nro	Atleta	Dt. Nasc	Classe	Clube	UF	1	2	3	4	Marca	R	ITC	IM	JSTF
1	152	JOSÉ LEONEL CANDIDO DE LIMA	19/04/2010	F43	PB	PB	7.85	7.28	7.46	7.62	7.85	RE	199.745	-	

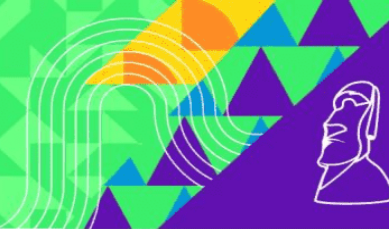

10 de Ago de 2023 19:49

PARALIMPÍADAS ESCOLARES REGIONAL BELÉM 2023

Período do Evento: de 08/08/2023 à 12/08/2023

A. DE PESO - MASCULINO - F43 - SUB18 - RESULTADO OFICIAL - 10/08/2023 11:10

Temperatura: 32° / 32°

Umidade: 78 a 78

Abrangência	Recorde	Classe	SDMS	Atleta	Local	Data
RECORDE ESCOLAR	13.25	F43		LUIZ ANTÔNIO DA SILVA BEZERRA	SÃO PAULO	24/11/2021

Pos	Nro	Atleta	Dt. Nasc	Classe	Clube	UF	1	2	3	4	Marca	R	ITC	IM	JSTF
1	187	GABRIEL SILVA LUNA	13/02/2006	F43	PE	PE	7.61	6.85	x	7.85	7.85		118.401	-	
2	218	SEBASTIÃO MONTEIRO DA SILVA	20/01/2007	F43	PE	PE	6.09	6.75	x	6.88	6.88		103.770	-	



10 de Ago de 2023 19:49

PARALIMPÍADAS ESCOLARES REGIONAL BELÉM 2023

Período do Evento: de 08/08/2023 à 12/08/2023

A. DE PESO - MASCULINO - F44 - SUB16 - RESULTADO OFICIAL - 10/08/2023 10:05

Temperatura: 31° / 31°

Umidade: 78 a 78

Abrangência	Recorde	Classe	SDMS	Atleta	Local	Data
RECORDE ESCOLAR	9.09	F44		LORHAN DA SILVA CHAMORRO	SÃO PAULO	25/11/2021

Pos	Nro	Atleta	Dt. Nasc	Classe	Clube	UF	1	2	3	4	Marca	R	ITC	IM	JSTF
1	199	KEYRYSSON KAUÁ DE SOUZA	14/04/2009	F44	PE	PE	4.97	4.82	4.62	4.85	4.97		109.230	-	



A. DE PESO - MASCULINO - F46 - SUB14 - RESULTADO OFICIAL - 10/08/2023 08:00

Temperatura: 28° / 28°

Umidade: 78 a 78

Abrangência	Recorde	Classe	SDMS	Atleta	Local	Data
RECORDE ESCOLAR	7.63	F46		JORGE LUIZ DE SOUZA JERÔNIMO VIEIRA	SÃO PAULO	24/11/2022

Pos	Nro	Atleta	Dt. Nasc	Classe	Clube	UF	1	2	3	4	Marca	R	ITC	IM	JSTF
1	139	DANIEL JUNIOR SILVA BARBOSA	26/02/2010	F46	PB	PB	5.45	6.90	5.47	6.24	6.90		180.628	-	
2	69	MARLON SILVA BARROSO	07/10/2012	F46	MA	MA	3.40	x	x	2.70	3.40		89.005	-	



10 de Ago de 2023 19:49

PARALIMPÍADAS ESCOLARES REGIONAL BELÉM 2023

Período do Evento: de 08/08/2023 à 12/08/2023

A. DE PESO - MASCULINO - F46 - SUB16 - RESULTADO OFICIAL - 10/08/2023 10:05

Temperatura: 31° / 31°

Umidade: 78 a 78

Abrangência	Recorde	Classe	SDMS	Atleta	Local	Data
RECORDE ESCOLAR	12.14	F46		VINICIUS JOSÉ MENDES MARIGO	SÃO PAULO	18/11/2018

Pos	Nro	Atleta	Dt. Nasc	Classe	Clube	UF	1	2	3	4	Marca	R	ITC	IM	JSTF
1	142	FELIPE DE AMORIM SANTOS	20/03/2008	F46	PB	PB	7.20	7.32	7.17	6.31	7.32		120.593	-	
2	248	JOAO EMANOEL SILVA SANTOS	29/03/2008	F46	SE	SE	5.90	x	x	6.21	6.21		102.306	-	





10 de Ago de 2023 19:49

PARALIMPÍADAS ESCOLARES REGIONAL BELÉM 2023

Período do Evento: de 08/08/2023 à 12/08/2023

A. DE PESO - MASCULINO - F46 - SUB18 - RESULTADO OFICIAL - 10/08/2023 11:10

Temperatura: 32° / 32°

Umidade: 60 a 60

Abrangência	Recorde	Classe	SDMS	Atleta	Local	Data
RECORDE ESCOLAR	12.19	F46		VINICIUS JOSÉ MENDES MARIGO	SÃO PAULO	18/11/2019

Pos	Nro	Atleta	Dt. Nasc	Classe	Clube	UF	1	2	3	4	Marca	R	ITC	IM	JSTF
1	102	IGOR DE OLIVEIRA CONCEIÇÃO	17/02/2006	F46	PA	PA	5.58	5.78	5.09	5.89	5.89		96.557	-	



A. DE PESO - MASCULINO - F54 - SUB16 - RESULTADO OFICIAL - 10/08/2023 08:40

Temperatura: 29° / 29°

Umidade: 79 a 79

Abrangência	Recorde	Classe	SDMS	Atleta	Local	Data
RECORDE ESCOLAR	3.27	F54		HIAGO DE JESUS LUCIANO DE SOUZA	SÃO PAULO	18/11/2018

Pos	Nro	Atleta	Dt. Nasc	Classe	Clube	UF	1	2	3	4	Marca	R	ITC	IM	JSTF
1	215	RAICK DA SILVA LACERDA	11/03/2009	F54	PE	PE	4.75	4.77	4.75	4.76	4.77	RE	290.853	-	



10 de Ago de 2023 19:49

PARALIMPÍADAS ESCOLARES REGIONAL BELÉM 2023

Período do Evento: de 08/08/2023 à 12/08/2023

A. DE PESO - MASCULINO - F55 - SUB14 - RESULTADO OFICIAL - 10/08/2023 08:00

Temperatura: 89° / 89°

Umidade: 26 a 26

Abrangência	Recorde	Classe	SDMS	Atleta	Local	Data
RECORDE ESCOLAR	6.25	F55		DAVID HENRIK MORAIS VIEIRA	SÃO PAULO	18/11/2019

Pos	Nro	Atleta	Dt. Nasc	Classe	Clube	UF	1	2	3	4	Marca	R	ITC	IM	JSTF
1	36	ROGÉRIO NASCIMENTO DE JESUS	20/07/2010	F55	AP	AP	4.53	x	4.30	4.83	4.83		154.313	-	
2	30	MARCUS BOAZ SERRAO DE SOUSA	26/10/2011	F55	AP	AP	3.54	3.64	3.66	3.72	3.72		118.849	-	

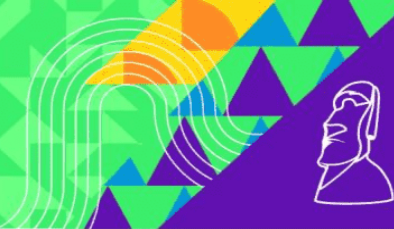

10 de Ago de 2023 19:49

PARALIMPÍADAS ESCOLARES REGIONAL BELÉM 2023

Período do Evento: de 08/08/2023 à 12/08/2023

A. DE PESO - MASCULINO - F55 - SUB16 - RESULTADO OFICIAL - 10/08/2023 08:40

Temperatura: 31° / 31°

Umidade: 78 a 78

Abrangência	Recorde	Classe	SDMS	Atleta	Local	Data
RECORDE ESCOLAR	5.98	F55		DAVID HENRIK MORAIS VIEIRA	SÃO PAULO	24/11/2021

Pos	Nro	Atleta	Dt. Nasc	Classe	Clube	UF	1	2	3	4	Marca	R	ITC	IM	JSTF
1	43	ESTEVÃO NASCIMENTO MARTINS	22/12/2008	F55	CE	CE	4.14	4.24	4.39	4.35	4.39		146.822	-	
2	45	FRANCISCO KAUAN SOUSA DOS SANTOS	01/09/2008	F55	CE	CE	3.07	3.33	3.08	3.71	3.71		124.080	-	



10 de Ago de 2023 19:49

PARALIMPÍADAS ESCOLARES REGIONAL BELÉM 2023

Período do Evento: de 08/08/2023 à 12/08/2023

A. DE PESO - MASCULINO - F55 - SUB18 - RESULTADO OFICIAL - 10/08/2023 09:25

Temperatura: 31° / 31°

Umidade: 79 a 79

Abrangência	Recorde	Classe	SDMS	Atleta	Local	Data
RECORDE ESCOLAR	5.82	F55		LUCAS GABRIEL CONSONO B DOS SANTOS	SÃO PAULO	18/11/2018

Pos	Nro	Atleta	Dt. Nasc	Classe	Clube	UF	1	2	3	4	Marca	R	ITC	IM	JSTF
1	157	LUCAS GABRIEL DA SILVA	07/11/2007	F55	PB	PB	4.57	4.53	4.40	4.78	4.78		164.261	-	

A. DE PESO - MASCULINO - F56 - SUB14 - RESULTADO OFICIAL - 10/08/2023 08:00

Temperatura: 89° / 89°

Umidade: 26 a 26

Abrangência	Recorde	Classe	SDMS	Atleta	Local	Data
RECORDE ESCOLAR	7.71	F56		ERIK VICTOR DA SILVA COSTA	SÃO PAULO	24/11/2022

Pos	Nro	Atleta	Dt. Nasc	Classe	Clube	UF	1	2	3	4	Marca	R	ITC	IM	JSTF
1	12	DAVI FARIAS DA SILVA	10/04/2010	F56	AP	AP	4.69	5.39	4.57	4.85	5.39		139.637	-	



10 de Ago de 2023 19:49

PARALIMPÍADAS ESCOLARES REGIONAL BELÉM 2023

Período do Evento: de 08/08/2023 à 12/08/2023

A. DE PESO - MASCULINO - F56 - SUB16 - RESULTADO OFICIAL - 10/08/2023 08:40

Temperatura: 31° / 31°

Umidade: 78 a 78

Abrangência	Recorde	Classe	SDMS	Atleta	Local	Data
RECORDE ESCOLAR	8.52	F56		LUCAS THIAGO DOS SANTOS	SÃO PAULO	18/11/2018

Pos	Nro	Atleta	Dt. Nasc	Classe	Clube	UF	1	2	3	4	Marca	R	ITC	IM	JSTF
1	16	ERICK COSTA TEIXEIRA	12/04/2008	F56	AP	AP	6.92	7.15	7.00	7.35	7.35		172.535	-	
2	183	ERIK VICTOR DA SILVA COSTA	19/02/2009	F56	PE	PE	7.26	7.18	6.78	6.91	7.26		170.422	-	
3	2	JOÃO VINÍCIUS DOS SANTOS PAULINO TENÓRIO	24/01/2008	F56	AL	AL	6.17	5.53	5.29	5.41	6.17		144.835	-	
4	15	EMANOEL FERREIRA DA SILVA	08/11/2009	F56	AP	AP	5.77	5.82	6.04	5.67	6.04		141.784	-	
5	52	PEDRO PAULO DE OLIVEIRA LIMA	28/01/2008	F56	CE	CE	5.12	4.82	5.08	5.13	5.13		120.422	-	

A. DE PESO - MASCULINO - F56 - SUB18 - RESULTADO OFICIAL - 10/08/2023 09:25

Temperatura: 31° / 31°

Umidade: 79 a 79

Abrangência	Recorde	Classe	SDMS	Atleta	Local	Data
RECORDE ESCOLAR	7.88	F56		LUCAS THIAGO DOS SANTOS	SÃO PAULO	18/11/2019

Pos	Nro	Atleta	Dt. Nasc	Classe	Clube	UF	1	2	3	4	Marca	R	ITC	IM	JSTF
1	213	PETRUS SAUL DA COSTA LIMA	24/08/2007	F56	PE	PE	5.73	5.85	6.04	6.17	6.17		156.598	-	

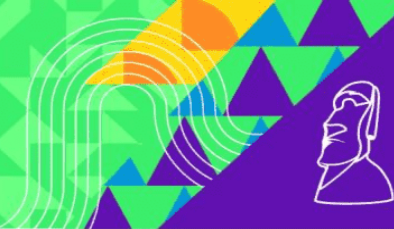

10 de Ago de 2023 19:49

PARALIMPÍADAS ESCOLARES REGIONAL BELÉM 2023

Período do Evento: de 08/08/2023 à 12/08/2023

A. DE PESO - MASCULINO - F57 - SUB14 - RESULTADO OFICIAL - 10/08/2023 08:00

Temperatura: 29° / 29°

Umidade: 79 a 79

Pos	Nro	Atleta	Dt. Nasc	Classe	Clube	UF	1	2	3	4	Marca	R	ITC	IM	JSTF
1	42	DAVI FAUSTINO MARTINS	27/10/2010	F57	CE	CE	4.62	4.42	5.12	4.64	5.12		67.904	-	





10 de Ago de 2023 19:49

PARALIMPÍADAS ESCOLARES REGIONAL BELÉM 2023

Período do Evento: de 08/08/2023 à 12/08/2023

A. DE PESO - MASCULINO - F64 - SUB14 - RESULTADO OFICIAL - 10/08/2023 08:00

Temperatura: 29° / 29°

Umidade: 78 a 78

Pos	Nro	Atleta	Dt. Nasc	Classe	Clube	UF	1	2	3	4	Marca	R	ITC	IM	JSTF
1	169	PEDRO HENRIQUE SILVA LIMA	30/04/2010	F64	PB	PB	5.87	6.00	6.64	6.05	6.64		98.224	-	





10 de Ago de 2023 19:49

PARALIMPÍADAS ESCOLARES REGIONAL BELÉM 2023

Período do Evento: de 08/08/2023 à 12/08/2023

A. DE PESO - MASCULINO - F64 - SUB18 - RESULTADO OFICIAL - 10/08/2023 11:10

Temperatura: 32° / 32°

Umidade: 60 a 60

Pos	Nro	Atleta	Dt. Nasc	Classe	Clube	UF	1	2	3	4	Marca	R	ITC	IM	JSTF
1	188	HELENILDO VINICIUS OLIVEIRA DE MELO	24/03/2006	F64	PE	PE	6.19	x	6.33	7.01	7.01		0.000	-	





10 de Ago de 2023 19:49

PARALIMPÍADAS ESCOLARES REGIONAL BELÉM 2023

Período do Evento: de 08/08/2023 à 12/08/2023

L. DE DISCO - FEMININO - F33 - SUB16 - RESULTADO OFICIAL - 10/08/2023 15:00

Temperatura: 32° / 32°

Umidade: 60 a 60

Pos	Nro	Atleta	Dt. Nasc	Classe	Clube	UF	1	2	3	4	Marca	R	ITC	IM	JSTF
1	214	RAFAELY KAYLANE ALMEIDA DE	01/06/2009	F33	PE	PE	4.98	5.18	4.75	X	5.18		208.032	-	





10 de Ago de 2023 19:49

PARALIMPÍADAS ESCOLARES REGIONAL BELÉM 2023

Período do Evento: de 08/08/2023 à 12/08/2023

L. DE DISCO - FEMININO - F33 - SUB18 - RESULTADO OFICIAL - 10/08/2023 15:00

Temperatura: 32° / 32°

Umidade: 60 a 60

Pos	Nro	Atleta	Dt. Nasc	Classe	Clube	UF	1	2	3	4	Marca	R	ITC	IM	JSTF
1	68	MARIA LUIZA MAGALHÃES PIRES	13/10/2007	F33	MA	MA	X	2.28	2.64	1.78	2.64		71.934	-	





10 de Ago de 2023 19:49

PARALIMPÍADAS ESCOLARES REGIONAL BELÉM 2023

Período do Evento: de 08/08/2023 à 12/08/2023

L. DE DISCO - FEMININO - F34 - SUB16 - RESULTADO OFICIAL - 10/08/2023 15:00

Temperatura: 32° / 32°

Umidade: 60 a 60

Abrangência	Recorde	Classe	SDMS	Atleta	Local	Data
RECORDE ESCOLAR	13.14	F34	56714	VITÓRIA THAYLLANY SOUZA DOS SANTOS	GOIÂNIA	22/06/2023

Pos	Nro	Atleta	Dt. Nasc	Classe	Clube	UF	1	2	3	4	Marca	R	ITC	IM	JSTF
1	38	VITÓRIA THAYLLANY SOUZA DOS SANTOS	17/12/2008	F34	AP	AP	10.40	10.92	11.24	X	11.24		198.938	-	
2	13	DIELEM ABREU MARTINS	11/05/2008	F34	AP	AP	6.74	7.32	7.10	6.28	7.32		129.557	-	





10 de Ago de 2023 19:49

PARALIMPÍADAS ESCOLARES REGIONAL BELÉM 2023

Período do Evento: de 08/08/2023 à 12/08/2023

L. DE DISCO - FEMININO - F55 - SUB16 - RESULTADO OFICIAL - 10/08/2023 15:00

Temperatura: 32° / 32°

Umidade: 60 a 60

Pos	Nro	Atleta	Dt. Nasc	Classe	Clube	UF	1	2	3	4	Marca	R	ITC	IM	JSTF
1	217	SARA VITÓRIA MARIA DOS SANTOS	30/06/2009	F55	PE	PE	3.36	4.80	4.33	4.69	4.80		0.000	-	





10 de Ago de 2023 19:49

PARALIMPÍADAS ESCOLARES REGIONAL BELÉM 2023

Período do Evento: de 08/08/2023 à 12/08/2023

L. DE DISCO - FEMININO - F57 - SUB16 - RESULTADO OFICIAL - 10/08/2023 15:00

Temperatura: 32° / 32°

Umidade: 60 a 60

Abrangência	Recorde	Classe	SDMS	Atleta	Local	Data
RECORDE ESCOLAR	11.58	F57		GEOVANA MOREIRA RIBAS	SÃO PAULO	18/11/2019

Pos	Nro	Atleta	Dt. Nasc	Classe	Clube	UF	1	2	3	4	Marca	R	ITC	IM	JSTF
1	8	ANA PAULA DE JESUS MOURA DO CARMO	02/05/2009	F57	AP	AP	4.75	4.15	4.13	3.91	4.75		82.037	-	



L. DE PELOTA - FEMININO - F11 - SUB14 - RESULTADO OFICIAL - 10/08/2023 14:30

Temperatura: 32° / 32°

Umidade: 60 a 60

Abrangência	Recorde	Classe	SDMS	Atleta	Local	Data
RECORDE ESCOLAR	10.32	F11		ANA PAULA SANTA BRÍGIDA NAVEGANTES	SÃO PAULO	25/11/2022

Pos	Nro	Atleta	Dt. Nasc	Classe	Clube	UF	1	2	3	4	Marca	R	ITC	IM	JSTF
1	6	AGATHA DOS SANTOS ARAUJO	01/02/2011	F11	AP	AP	11.95	9.09	10.81	X	11.95	RE	231.589	-	
2	160	MARIA HELOISE DIAS BARBOSA	19/09/2010	F11	PB	PB	7.46	X	9.38	8.36	9.38		181.782	-	
3	131	THAISSA MANUELE DA COSTA	02/06/2011	F11	PA	PA	3.74	5.06	7.21	5.94	7.21		139.728	-	
4	10	ANNA CAROLINE OLIVEIRA BORGES	06/02/2011	F11	AP	AP	4.26	2.71	2.88	3.83	4.26		82.558	-	



10 de Ago de 2023 19:49

PARALIMPÍADAS ESCOLARES REGIONAL BELÉM 2023

Período do Evento: de 08/08/2023 à 12/08/2023

L. DE PELOTA - FEMININO - F34 - SUB14 - RESULTADO OFICIAL - 10/08/2023 15:00

Temperatura: 32° / 32°

Umidade: 60 a 60

Abrangência	Recorde	Classe	SDMS	Atleta	Local	Data
RECORDE ESCOLAR	11.21	F34		AYLLA VITORIA MENEZES DE LIMA	SÃO PAULO	25/11/2022

Pos	Nro	Atleta	Dt. Nasc	Classe	Clube	UF	1	2	3	4	Marca	R	ITC	IM	JSTF
1	11	AYLLA VITORIA MENEZES DE LIMA	11/03/2011	F34	AP	AP	9.91	9.26	9.52	10.13	10.13		180.570	-	
2	216	REBEKA VITTÓRIA DA SILVA	13/06/2011	F34	PE	PE	4.87	5.31	5.33	4.74	5.33		95.008	-	



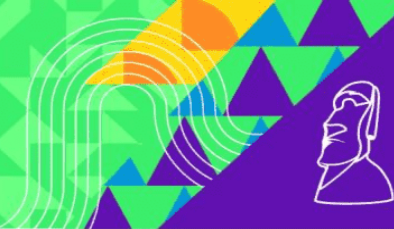

10 de Ago de 2023 19:49

PARALIMPÍADAS ESCOLARES REGIONAL BELÉM 2023

Periodo do Evento: de 08/08/2023 à 12/08/2023

L. DE PELOTA - FEMININO - F35 - SUB14 - RESULTADO OFICIAL - 10/08/2023 14:30

Temperatura: 32° / 32°

Umidade: 60 a 60

Abrangência	Recorde	Classe	SDMS	Atleta	Local	Data
RECORDE ESCOLAR	13.51	F35		EVELYN DE SOUSA ALVES	BRASÍLIA	12/08/2022

Pos	Nro	Atleta	Dt. Nasc	Classe	Clube	UF	1	2	3	4	Marca	R	ITC	IM	JSTF
1	104	JAQUELINE CANTÃO SOUZA	07/09/2011	F35	PA	PA	15.51	14.26	16.76	14.54	16.76	RE	247.928	-	
2	205	MARIA CLARA PEREIRA DA SILVA DA SILVA	10/01/2012	F35	PE	PE	9.16	9.52	8.62	9.09	9.52		140.828	-	
3	172	RUTH VITORIA DO NASCIMENTO FERREIRA	20/05/2010	F35	PB	PB	4.51	5.65	4.37	4.70	5.65		83.579	-	

L. DE PELOTA - FEMININO - F36 - SUB14 - RESULTADO OFICIAL - 10/08/2023 14:30

Temperatura: 32° / 32°

Umidade: 60 a 60

Abrangência	Recorde	Classe	SDMS	Atleta	Local	Data
RECORDE ESCOLAR	10.3	F36		ALLANE GOMES SABINO	SÃO PAULO	18/11/2018

Pos	Nro	Atleta	Dt. Nasc	Classe	Clube	UF	1	2	3	4	Marca	R	ITC	IM	JSTF
1	225	EMANUELLE VICTORIA DUARTE DA SILVA	02/08/2010	F36	RN	RN	5.34	4.10	5.40	4.58	5.40		104.854	-	

L. DE PELOTA - FEMININO - F37 - SUB14 - RESULTADO OFICIAL - 10/08/2023 14:30

Temperatura: 32° / 32°

Umidade: 60 a 60

Abrangência	Recorde	Classe	SDMS	Atleta	Local	Data
RECORDE ESCOLAR	26.2	F37		VITÓRIA SOUZA FRANCO	SÃO PAULO	18/11/2019

Pos	Nro	Atleta	Dt. Nasc	Classe	Clube	UF	1	2	3	4	Marca	R	ITC	IM	JSTF
1	170	REBECA CÉSAR BORGES	02/06/2011	F37	PB	PB	13.89	13.87	11.80	12.54	13.89		106.030	-	
2	222	ANA LIVIA DOMINGOS BORGES DA SILVA	12/10/2011	F37	RN	RN	9.07	12.87	9.46	12.10	12.87		98.244	-	
3	252	MARIA VITÓRIA SANTOS MACHADO	20/01/2010	F37	SE	SE	9.91	11.53	11.97	12.63	12.63		96.412	-	
4	235	MARIA ISADORA DA COSTA MELO	05/11/2012	F37	RN	RN	8.18	9.07	8.12	8.55	9.07		69.236	-	

L. DE PELOTA - FEMININO - F41 - SUB14 - RESULTADO OFICIAL - 10/08/2023 14:30

Temperatura: 32° / 32°

Umidade: 60 a 60

Abrangência	Recorde	Classe	SDMS	Atleta	Local	Data
RECORDE ESCOLAR	18.55	F41		ANALY VITORYA MIRANDA DA SILVA SANTOS	SÃO PAULO	18/11/2019

Pos	Nro	Atleta	Dt. Nasc	Classe	Clube	UF	1	2	3	4	Marca	R	ITC	IM	JSTF
1	177	ANA PATRICIA JOVINA DO NASCIMENTO	26/06/2012	F41	PE	PE	x	8.25	8.49	8.06	8.49		91.487	-	

L. DE PELOTA - FEMININO - F44 - SUB14 - RESULTADO OFICIAL - 10/08/2023 14:30

Temperatura: 32° / 32°

Umidade: 60 a 60

Abrangência	Recorde	Classe	SDMS	Atleta	Local	Data
RECORDE ESCOLAR	26.39	F44		ANA ESTHER SOUSA DA CRUZ	SÃO PAULO	25/11/2022

Pos	Nro	Atleta	Dt. Nasc	Classe	Clube	UF	1	2	3	4	Marca	R	ITC	IM	JSTF
1	7	ANA JÚLIA LIMA DA SILVA	29/11/2011	F44	AP	AP	19.86	17.61	15.83	10.46	19.86		150.454	-	

L. DE PELOTA - FEMININO - F57 - SUB14 - RESULTADO OFICIAL - 10/08/2023 15:00

Temperatura: 32° / 32°

Umidade: 60 a 60

Abrangência	Recorde	Classe	SDMS	Atleta	Local	Data
RECORDE ESCOLAR	14.88	F57		JULLIA DE LIMA SAMPAIO	SÃO PAULO	25/11/2022

Pos	Nro	Atleta	Dt. Nasc	Classe	Clube	UF	1	2	3	4	Marca	R	ITC	IM	JSTF
1	221	VIVIANE PEREIRA DA SILVA	09/07/2010	F57	PE	PE	11.92	9.28	10.39	10.79	11.92		160.215	-	

L. DE PELOTA - MASCULINO - F12 - SUB14 - RESULTADO OFICIAL - 10/08/2023 15:40

Temperatura: 32° / 32°

Umidade: 60 a 60

Abrangência	Recorde	Classe	SDMS	Atleta	Local	Data
RECORDE ESCOLAR	21.09	F12		GUSTAVO VOLF CALHEIRO	SÃO PAULO	18/11/2019

Pos	Nro	Atleta	Dt. Nasc	Classe	Clube	UF	1	2	3	4	Marca	R	ITC	IM	JSTF
1	158	LUCAS SILVA MOURA	02/09/2010	F12	PB	PB	11.17	12.26	13.0	12.80	13.00		123.222	-	



10 de Ago de 2023 19:49

PARALIMPÍADAS ESCOLARES REGIONAL BELÉM 2023

Período do Evento: de 08/08/2023 à 12/08/2023

L. DE PELOTA - MASCULINO - F13 - SUB14 - RESULTADO OFICIAL - 10/08/2023 15:40

Temperatura: 30° / 30°

Umidade: 60 a 60

Abrangência	Recorde	Classe	SDMS	Atleta	Local	Data
RECORDE ESCOLAR	16.45	F13		JONATHAN ANTUNES	SÃO PAULO	18/11/2019

Pos	Nro	Atleta	Dt. Nasc	Classe	Clube	UF	1	2	3	4	Marca	R	ITC	IM	JSTF
1	146	HARTUR DO NASCIMENTO	13/12/2010	F13	PB	PB	11.68	14.39	14.55	12.96	14.55		176.792	-	



10 de Ago de 2023 19:49

PARALIMPÍADAS ESCOLARES REGIONAL BELÉM 2023

Período do Evento: de 08/08/2023 à 12/08/2023

L. DE PELOTA - MASCULINO - F21 - SUB14 - RESULTADO OFICIAL - 10/08/2023 15:40

Temperatura: 32° / 32°

Umidade: 60 a 60

Pos	Nro	Atleta	Dt. Nasc	Classe	Clube	UF	1	2	3	4	Marca	R	ITC	IM	JSTF
1	223	ARIOSTON DE BRITO CHAGAS	25/02/2010	F21	RN	RN	8.52	7.90	7.28	11.45	11.45		0.000	-	



L. DE PELOTA - MASCULINO - F34 - SUB14 - RESULTADO OFICIAL - 10/08/2023 16:00

Temperatura: 32° / 32°

Umidade: 60 a 60

Abrangência	Recorde	Classe	SDMS	Atleta	Local	Data
RECORDE ESCOLAR	12.15	F34		RYAN CAMPOS SARAIVA	SÃO PAULO	18/11/2019

Pos	Nro	Atleta	Dt. Nasc	Classe	Clube	UF	1	2	3	4	Marca	R	ITC	IM	JSTF
1	14	ELIELSON GUIDO LOBATO SARAIVA	11/04/2010	F34	AP	AP	6.47	7.59	6.65	6.21	7.59		124.835	-	
2	249	JOÃO FELIPE SANTOS DA SILVA AMARANTE	22/02/2012	F34	SE	SE	5.34	3.21	2.72	4.36	5.34		87.828	-	

L. DE PELOTA - MASCULINO - F35 - SUB14 - RESULTADO OFICIAL - 10/08/2023 15:40

Temperatura: 32° / 32°

Umidade: 60 a 60

Abrangência	Recorde	Classe	SDMS	Atleta	Local	Data
RECORDE ESCOLAR	30.79	F35		GABRIEL APARECIDO VIDICA DE CAMARGO	SÃO PAULO	23/11/2022

Pos	Nro	Atleta	Dt. Nasc	Classe	Clube	UF	1	2	3	4	Marca	R	ITC	IM	JSTF
1	212	PEDRO DE CASTRO LIRA ALMEIDA MELO	17/05/2011	F35	PE	PE	X	19.06	20.84	21.90	21.90		142.207	-	
2	4	SAMUEL REGINALDO COSTA	14/09/2011	F35	AL	AL	11.17	12.58	10.89	12.40	12.58		81.688	-	

10 de Ago de 2023 19:49

PARALIMPÍADAS ESCOLARES REGIONAL BELÉM 2023

Período do Evento: de 08/08/2023 à 12/08/2023

L. DE PELOTA - MASCULINO - F36 - SUB14 - RESULTADO OFICIAL - 10/08/2023 15:40

Temperatura: 32° / 32°

Umidade: 60 a 60

Abrangência	Recorde	Classe	SDMS	Atleta	Local	Data
RECORDE ESCOLAR	16.67	F36		ARTHUR VINICIUS LEÃO SILVA	SÃO PAULO	18/11/2018

Pos	Nro	Atleta	Dt. Nasc	Classe	Clube	UF	1	2	3	4	Marca	R	ITC	IM	JSTF
1	123	MIGUEL MACIEL AMURIM	27/08/2012	F36	PA	PA	4.44	5.69	5.38	5.12	5.69		68.225	-	



10 de Ago de 2023 19:49

PARALIMPÍADAS ESCOLARES REGIONAL BELÉM 2023

Período do Evento: de 08/08/2023 à 12/08/2023

L. DE PELOTA - MASCULINO - F40 - SUB14 - RESULTADO OFICIAL - 10/08/2023 15:40

Temperatura: 32° / 32°

Umidade: 60 a 60

Abrangência	Recorde	Classe	SDMS	Atleta	Local	Data
RECORDE ESCOLAR	26.1	F40		ALAN CESAR DE SOUSA	SÃO PAULO	18/11/2018

Pos	Nro	Atleta	Dt. Nasc	Classe	Clube	UF	1	2	3	4	Marca	R	ITC	IM	JSTF
1	101	HILDI GERSON DOS SANTOS	20/04/2010	F40	PA	PA	19.33	21.08	19.47	20.87	21.08		161.532	-	





10 de Ago de 2023 19:49

PARALIMPÍADAS ESCOLARES REGIONAL BELÉM 2023

Período do Evento: de 08/08/2023 à 12/08/2023

L. DE PELOTA - MASCULINO - F41 - SUB14 - RESULTADO OFICIAL - 10/08/2023 15:40

Temperatura: 32° / 32°

Umidade: 60 a 60

Abrangência	Recorde	Classe	SDMS	Atleta	Local	Data
RECORDE ESCOLAR	36.18	F41		CARLOS HENRIQUE SANTA ROSA ARAUJO	SÃO PAULO	18/11/2019

Pos	Nro	Atleta	Dt. Nasc	Classe	Clube	UF	1	2	3	4	Marca	R	ITC	IM	JSTF
1	181	DEIVID BARROS DE LIMA	31/10/2010	F41	PE	PE	X	X	25.90	26.82	26.82		148.258	-	

L. DE PELOTA - MASCULINO - F43 - SUB14 - RESULTADO OFICIAL - 10/08/2023 15:40

Temperatura: 32° / 32°

Umidade: 60 a 60

Abrangência	Recorde	Classe	SDMS	Atleta	Local	Data
RECORDE ESCOLAR	44.08	F43		JOSÉ LEONEL CANDIDO DE LIMA	JOÃO PESSOA	20/07/2023

Pos	Nro	Atleta	Dt. Nasc	Classe	Clube	UF	1	2	3	4	Marca	R	ITC	IM	JSTF
1	152	JOSÉ LEONEL CANDIDO DE LIMA	19/04/2010	F43	PB	PB	43.30	44.70	41.96	40.04	44.70	RE	237.261	-	

L. DE PELOTA - MASCULINO - F46 - SUB14 - RESULTADO OFICIAL - 10/08/2023 15:40

Temperatura: 32° / 32°

Umidade: 60 a 60

Abrangência	Recorde	Classe	SDMS	Atleta	Local	Data
RECORDE ESCOLAR	41.7	F46		EDUARDO ALLAN MORAES DOS SANTOS	SÃO PAULO	24/11/2021

Pos	Nro	Atleta	Dt. Nasc	Classe	Clube	UF	1	2	3	4	Marca	R	ITC	IM	JSTF
1	145	GUSTAVO DOS SANTOS ADELINO	27/02/2012	F46	PB	PB	21.02	29.22	31.61	X	31.61		151.606	-	
2	139	DANIEL JUNIOR SILVA BARBOSA	26/02/2010	F46	PB	PB	20.43	19.15	15.04	X	20.43		97.985	-	
3	189	JOÃO PEDRO GOMES E MOURA	24/07/2010	F46	PE	PE	13.42	14.89	12.83	14.45	14.89		71.414	-	
4	109	KAIO RIBEIRO VIANA	28/04/2012	F46	PA	PA	9.43	10.15	9.0	12.40	12.40		59.472	-	

L. DE PELOTA - MASCULINO - F55 - SUB14 - RESULTADO OFICIAL - 10/08/2023 16:00

Temperatura: 32° / 32°

Umidade: 60 a 60

Abrangência	Recorde	Classe	SDMS	Atleta	Local	Data
RECORDE ESCOLAR	16.8	F55		FRANCISCO GRABOSKI	SÃO PAULO	23/11/2022

Pos	Nro	Atleta	Dt. Nasc	Classe	Clube	UF	1	2	3	4	Marca	R	ITC	IM	JSTF
1	36	ROGÉRIO NASCIMENTO DE JESUS	20/07/2010	F55	AP	AP	15.77	17.02	12.66	16.42	17.02	RE	202.619	-	
2	30	MARCUS BOAZ SERRAO DE SOUSA	26/10/2011	F55	AP	AP	11.73	12.11	12.28	11.35	12.28		146.190	-	



10 de Ago de 2023 19:49

PARALIMPÍADAS ESCOLARES REGIONAL BELÉM 2023

Período do Evento: de 08/08/2023 à 12/08/2023

L. DE PELOTA - MASCULINO - F56 - SUB14 - RESULTADO OFICIAL - 10/08/2023 16:00

Temperatura: 32° / 32°

Umidade: 60 a 60

Abrangência	Recorde	Classe	SDMS	Atleta	Local	Data
RECORDE ESCOLAR	27.82	F56		ARTHUR JESUS DA SILVA VARGAS	SÃO PAULO	18/11/2019

Pos	Nro	Atleta	Dt. Nasc	Classe	Clube	UF	1	2	3	4	Marca	R	ITC	IM	JSTF
1	12	DAVI FARIAS DA SILVA	10/04/2010	F56	AP	AP	15.99	17.32	16.80	17.46	17.46		125.521	-	
2	230	JOÃO GABRIEL DE CASTRO	16/01/2011	F56	RN	RN	8.73	9.34	10.84	9.29	10.84		77.929	-	





10 de Ago de 2023 19:49

PARALIMPÍADAS ESCOLARES REGIONAL BELÉM 2023

Período do Evento: de 08/08/2023 à 12/08/2023

L. DE PELOTA - MASCULINO - F57 - SUB14 - RESULTADO OFICIAL - 10/08/2023 16:00

Temperatura: 32° / 32°

Umidade: 60 a 60

Pos	Nro	Atleta	Dt. Nasc	Classe	Clube	UF	1	2	3	4	Marca	R	ITC	IM	JSTF
1	42	DAVI FAUSTINO MARTINS	27/10/2010	F57	CE	CE	X	5.35	8.84	8.90	8.90		30.272	-	



L. DE PELOTA - MASCULINO - F64 - SUB14 - RESULTADO OFICIAL - 10/08/2023 15:40

Temperatura: 32° / 32°

Umidade: 60 a 60

Abrangência	Recorde	Classe	SDMS	Atleta	Local	Data
RECORDE ESCOLAR	28.05	F64		PEDRO HENRIQUE SILVA LIMA	SÃO PAULO	23/11/2022

Pos	Nro	Atleta	Dt. Nasc	Classe	Clube	UF	1	2	3	4	Marca	R	ITC	IM	JSTF
1	169	PEDRO HENRIQUE SILVA LIMA	30/04/2010	F64	PB	PB	24.76	25.00	25.22	28.25	28.25	RE	201.354	-	



10 de Ago de 2023 19:50

PARALIMPÍADAS ESCOLARES REGIONAL BELÉM 2023

Período do Evento: de 08/08/2023 à 12/08/2023

S. DISTÂNCIA - FEMININO - T11 - SUB16 - RESULTADO OFICIAL - 10/08/2023 10:10

Temperatura: 30° / 30°
Umidade: 78 a 78

Abrangência	Recorde	Classe	SDMS	Atleta	Local	Data
RECORDE ESCOLAR	2.58	T11		SUELEN AGUIAR	SÃO PAULO	25/05/2023

Pos	Nro	Atleta	Classe	Clube	UF	Dt Nasc	S1	V1	S2	V2	S3	V3	S4	V4	Melhor	VM	R	IM	ITC	JSTF
1	161	MARIA LUIZA ALMEIDA VIEIRA	T11	PB	PB	03/04/2008	1.95	0.3	2.07	0.3	x		1.70	0.3	2.07	0.3		-	200.970	



10 de Ago de 2023 19:50

PARALIMPÍADAS ESCOLARES REGIONAL BELÉM 2023

Período do Evento: de 08/08/2023 à 12/08/2023

S. DISTÂNCIA - FEMININO - T12 - SUB16 - RESULTADO OFICIAL - 10/08/2023 10:10

Temperatura: 30° / 30°
Umidade: 78 a 78

Abrangência	Recorde	Classe	SDMS	Atleta	Local	Data
RECORDE ESCOLAR	3.49	T12		HÁVILLA VITÓRIA SOARES MARINHEIRO	SÃO PAULO	18/11/2019

Pos	Nro	Atleta	Classe	Clube	UF	Dt Nasc	S1	V1	S2	V2	S3	V3	S4	V4	Melhor	VM	R	IM	ITC	JSTF
1	136	ANNE LUIZE BATISTA SOUZA	T12	PB	PB	29/04/2009	1.98	0.3	2.08	0.3	x		2.38	0.3	2.38	0.3		-	136.000	

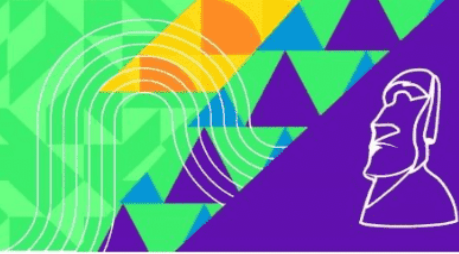

10 de Ago de 2023 19:49

PARALIMPÍADAS ESCOLARES REGIONAL BELÉM 2023

Período do Evento: de 08/08/2023 à 12/08/2023

S. DISTÂNCIA - FEMININO - T20 - SUB14 - RESULTADO OFICIAL - 10/08/2023 09:00

Temperatura: 30° / 30°

Umidade: 78 a 78

Abrangência	Recorde	Classe	SDMS	Atleta	Local	Data
RECORDE ESCOLAR	4.03	T20		LUANA DOS SANTOS GUEDES	SÃO PAULO	18/11/2018

Pos	Nro	Atleta	Classe	Clube	UF	Dt Nasc	S1	V1	S2	V2	S3	V3	S4	V4	Melhor	VM	R	IM	ITC	JSTF
1	66	KELCIANE MUNIZ DOS SANTOS	T20	MA	MA	09/04/2010	3.50	0.3	3.54	0.3	3.62	0.3	3.78	0.3	3.78	0.3		-	187.128	
2	162	MAYARA CAMILLY ARAÚJO DA SILVA	T20	PB	PB	07/02/2011	3.37	0.3	3.63	0.3	3.51	0.3	3.37	0.3	3.63	0.3		-	179.702	
3	77	THAYLA SOFHYA DOS ANJOS FONTES	T20	MA	MA	14/01/2011	2.96	0.3	3.12	0.3	3.25	0.3	3.28	0.3	3.28	0.3		-	162.376	
4	91	EMELLY DA SILVA MAIA	T20	PA	PA	19/07/2010	3.00	0.3	2.83	0.3	2.30	0.3	3.27	0.3	3.27	0.3		-	161.881	
5	156	LAÍS DOS SANTOS LIMA	T20	PB	PB	09/04/2012	2.84	0.3	2.00	0.3	2.69	0.3	3.03	0.3	3.03	0.3		-	150.000	
6	73	RAIARA MUNIZ CRUZ	T20	MA	MA	12/09/2011	2.79	0.3	2.83	0.3	2.91	0.3	2.60	0.3	2.91	0.3		-	144.059	
7	70	NAELLY CRISTINI DA CONCEIÇÃO SILVA	T20	MA	MA	28/01/2011	2.65	0.3	x		x		x		2.65	0.3		-	131.188	



10 de Ago de 2023 19:50

PARALIMPÍADAS ESCOLARES REGIONAL BELÉM 2023

Período do Evento: de 08/08/2023 à 12/08/2023

S. DISTÂNCIA - FEMININO - T20 - SUB16 - RESULTADO OFICIAL - 10/08/2023 10:10

Temperatura: 31° / 31°

Umidade: 79 a 79

Abrangência	Recorde	Classe	SDMS	Atleta	Local	Data
RECORDE ESCOLAR	5.33	T20		JARDÊNIA FELIX BARBOSA DA SILVA	SÃO PAULO	18/11/2018

Pos	Nro	Atleta	Classe	Clube	UF	Dt Nasc	S1	V1	S2	V2	S3	V3	S4	V4	Melhor	VM	R	IM	ITC	JSTF
1	113	LANNA CIBELLY VERAS SOUZA	T20	PA	PA	18/01/2009	3.14	0.3	3.06	0.3	3.23	0.3	3.22	0.3	3.23	0.3		-	120.973	
2	75	SARAH MARILIA BEZERRA QUEROZ	T20	MA	MA	20/12/2008	2.76	0.3	2.96	0.3	3.17	0.3	2.29	0.3	3.17	0.3		-	118.726	
3	163	MAYARA VITÓRIA PEREIRA NUNES	T20	PB	PB	18/02/2008	2.25	0.3	3.08	0.3	2.90	0.3	3.10	0.3	3.10	0.3		-	116.104	
4	94	EVELY VITORIA COSTA NOGUEIRA	T20	PA	PA	06/02/2009	1.70	0.3	1.75	0.3	2.35	0.3	1.87	0.3	2.35	0.3		-	88.014	
5	72	NATHALIA VICTORIA COSTA DE MESQUITA	T20	MA	MA	18/05/2008	1.30	0.3	2.26	0.3	x	0.3	2.23	0.3	2.26	0.3		-	84.644	
6	35	REBECA SAMPAIO ROCHA	T20	AP	AP	07/03/2008	x	0.3	x	0.3	1.26	0.3	1.47	0.3	1.47	0.3		-	55.056	
7	238	MIRELA LUZ CALDAS DANTAS	T20	RN	RN	10/10/2008	x	0.3	x	0.3	x	0.3	NM	0.3	1.27	0.3		-	47.565	



10 de Ago de 2023 19:50

PARALIMPÍADAS ESCOLARES REGIONAL BELÉM 2023

Período do Evento: de 08/08/2023 à 12/08/2023

S. DISTÂNCIA - FEMININO - T20 - SUB18 - RESULTADO OFICIAL - 10/08/2023 08:00

Temperatura: 29° / 29°

Umidade: 79 a 79

Abrangência	Recorde	Classe	SDMS	Atleta	Local	Data
RECORDE ESCOLAR	4.86	T20		ALANNY STHEFANY SANTOS DA SILVA	NATAL	26/08/2022

Pos	Nro	Atleta	Classe	Clube	UF	Dt Nasc	S1	V1	S2	V2	S3	V3	S4	V4	Melhor	VM	R	IM	ITC	JSTF
1	108	JULIELY RAZEC DA SILVA RODRIGUES	T20	PA	PA	28/01/2006	4.20	-0.6	4.21	-0.1	x	-0.2	4.49	-0.1	4.49	-0.1		-	184.773	
2	176	ALANNY STHEFANY SANTOS DA SILVA	T20	PE	PE	27/04/2006	1.50	-0.2	4.33	0.0	4.23	0.0	x	0.2	4.33	0.0		-	178.189	
3	133	WNAINA GABRIELE MERCES DOS SANTOS	T20	PA	PA	14/11/2007	3.77	-0.1	3.17	-0.2	3.23	0.0	3.21	0.0	3.77	-0.1		-	155.144	
4	246	GRAZIELE APARECIDA FREIRE DOS SANTOS	T20	SE	SE	18/01/2006	x	0.4	3.42	0.0	x	-0.1	3.18	0.0	3.42	0.0		-	140.740	
5	71	NAIANE MEDEIROS DE OLIVEIRA	T20	MA	MA	18/09/2006	3.05	-0.1	2.87	-0.1	2.72	0.3	2.68	0.2	3.05	-0.1		-	125.514	
6	67	LUCIANE LOPES ALMEIDA	T20	MA	MA	12/04/2007	2.84	0.0	2.33	-0.1	2.72	-0.2	2.91	-0.1	2.91	-0.1		-	119.753	
7	234	MARIA EDUARDA DOS SANTOS SILVA	T20	RN	RN	09/03/2007	1.95	-0.2	1.78	-0.1	1.96	-0.1	2.33	0.0	2.33	0.0		-	95.884	
8	65	JULIA MARIA DA SILVA SANTOS	T20	MA	MA	08/05/2007	2.23	-0.1	2.01	0.0	1.99	0.0	1.71	-0.1	2.23	-0.1		-	91.769	
9	48	LETÍCIA MARIA DO NASCIMENTO BEZERRA	T20	CE	CE	06/11/2007	x	-0.1	x	0.0	1.70	-0.1	1.69	-0.2	1.70	-0.1		-	69.958	
10	47	ISADORA COSTA MARTINS	T20	CE	CE	09/03/2007	1.32	-0.3	x	-0.3	1.41	0.0	x	0.0	1.41	0.0		-	58.024	



10 de Ago de 2023 19:49

PARALIMPÍADAS ESCOLARES REGIONAL BELÉM 2023

Período do Evento: de 08/08/2023 à 12/08/2023

S. DISTÂNCIA - FEMININO - T35 - SUB14 - RESULTADO OFICIAL - 10/08/2023 09:00

Temperatura: 30° / 30°
Umidade: 78 a 78

Pos	Nro	Atleta	Classe	Clube	UF	Dt Nasc	S1	V1	S2	V2	S3	V3	S4	V4	Melhor	VM	R	IM	ITC	JSTF
1	104	JAQUELINE CANTÃO SOUZA	T35	PA	PA	07/09/2011	1.42	0.3	1.47	0.3	1.45	0.3	1.46	0.3	1.47	0.3		-	0.000	



10 de Ago de 2023 19:50

PARALIMPÍADAS ESCOLARES REGIONAL BELÉM 2023

Período do Evento: de 08/08/2023 à 12/08/2023

S. DISTÂNCIA - FEMININO - T35 - SUB18 - RESULTADO OFICIAL - 10/08/2023 08:00

Temperatura: 89° / 89°
Umidade: 26 a 26

Pos	Nro	Atleta	Classe	Clube	UF	Dt Nasc	S1	V1	S2	V2	S3	V3	S4	V4	Melhor	VM	R	IM	ITC	JSTF
1	59	CAROLINE OLIVEIRA NOGUEIRA MARTINS	T35	MA	MA	30/08/2006	1.55	0.3	x	0.3	1.55	0.3	1.62	0.3	1.62	0.3		-	105.882	



10 de Ago de 2023 19:49

PARALIMPÍADAS ESCOLARES REGIONAL BELÉM 2023

Período do Evento: de 08/08/2023 à 12/08/2023

S. DISTÂNCIA - FEMININO - T37 - SUB14 - RESULTADO OFICIAL - 10/08/2023 09:00

Temperatura: 30° / 30°
Umidade: 78 a 78

Abrangência	Recorde	Classe	SDMS	Atleta	Local	Data
RECORDE ESCOLAR	3.25	T37		STEFANI VITÓRIA MARTINS	SÃO PAULO	08/09/2022

Pos	Nro	Atleta	Classe	Clube	UF	Dt Nasc	S1	V1	S2	V2	S3	V3	S4	V4	Melhor	VM	R	IM	ITC	JSTF
1	222	ANA LIVIA DOMINGOS BORGES DA SILVA	T37	RN	RN	12/10/2011	1.87	0.3	x	0.3	1.78	0.3	1.61	0.3	1.87	0.3		-	114.723	



10 de Ago de 2023 19:50

PARALIMPÍADAS ESCOLARES REGIONAL BELÉM 2023

Período do Evento: de 08/08/2023 à 12/08/2023

S. DISTÂNCIA - FEMININO - T37 - SUB16 - RESULTADO OFICIAL - 10/08/2023 10:10

Temperatura: 29° / 29°
Umidade: 79 a 79

Abrangência	Recorde	Classe	SDMS	Atleta	Local	Data
RECORDE ESCOLAR	3.49	T37		CAROLINE GOMES DE CASTRO	SÃO PAULO	18/11/2019

Pos	Nro	Atleta	Classe	Clube	UF	Dt Nasc	S1	V1	S2	V2	S3	V3	S4	V4	Melhor	VM	R	IM	ITC	JSTF
1	62	GYOVANNA LORANNY ARAUJO MACHADO	T37	MA	MA	15/05/2009	3.09	0.3	3.34	0.3	3.31	0.3	3.20	0.3	3.34	0.3		-	190.857	



10 de Ago de 2023 19:50

PARALIMPÍADAS ESCOLARES REGIONAL BELÉM 2023

Período do Evento: de 08/08/2023 à 12/08/2023

S. DISTÂNCIA - FEMININO - T37 - SUB18 - RESULTADO OFICIAL - 10/08/2023 08:00

Temperatura: 89° / 89°

Umidade: 26 a 26

Abrangência	Recorde	Classe	SDMS	Atleta	Local	Data
RECORDE ESCOLAR	3.57	T37		ÉVELYN CAROLINNE DA SILVA FERREIRA	SÃO PAULO	25/11/2022

Pos	Nro	Atleta	Classe	Clube	UF	Dt Nasc	S1	V1	S2	V2	S3	V3	S4	V4	Melhor	VM	R	IM	ITC	JSTF
-	148	HILARY ESMERALDA ALONSO DASILVA MELO	T37	PB	PB	01/11/2007	X	0.3	X	0.3	X	0.3	NM	0.3	NM	0.3		-		



10 de Ago de 2023 19:50

PARALIMPÍADAS ESCOLARES REGIONAL BELÉM 2023

Período do Evento: de 08/08/2023 à 12/08/2023

S. DISTÂNCIA - FEMININO - T47 - SUB14 - RESULTADO OFICIAL - 10/08/2023 09:00

Temperatura: 30° / 30°
Umidade: 78 a 78

Abrangência	Recorde	Classe	SDMS	Atleta	Local	Data
RECORDE ESCOLAR	4.16	T47		ISADORA LOHANY DIAS DA ROSA	SÃO PAULO	26/11/2021

Pos	Nro	Atleta	Classe	Clube	UF	Dt Nasc	S1	V1	S2	V2	S3	V3	S4	V4	Melhor	VM	R	IM	ITC	JSTF
1	200	LARYSSA VITÓRIA LIMA DA SILVA	T47	PE	PE	11/07/2010	3.25	0.3	3.23	0.3	2.93	0.3	3.47	0.3	3.47	0.3		-	166.826	
2	208	MAYSA VITÓRIA DA SILVA	T46	PE	PE	25/03/2011	3.32	0.3	3.25	0.3	3.38	0.3	3.33	0.3	3.38	0.3		-	192.045	
3	247	JÉSSICA OLIVEIRA DANTAS	T47	SE	SE	19/09/2012	2.97	0.3	3.24	0.3	3.26	0.3	3.19	0.3	3.26	0.3		-	156.730	



10 de Ago de 2023 19:50

PARALIMPÍADAS ESCOLARES REGIONAL BELÉM 2023

Período do Evento: de 08/08/2023 à 12/08/2023

S. DISTÂNCIA - FEMININO - T47 - SUB16 - RESULTADO OFICIAL - 10/08/2023 10:10

Temperatura: 31° / 31°

Umidade: 79 a 79

Abrangência	Recorde	Classe	SDMS	Atleta	Local	Data
RECORDE ESCOLAR	5.37	T47		MARIA CLARA AUGUSTO DA SILVA	SÃO PAULO	18/11/2019

Pos	Nro	Atleta	Classe	Clube	UF	Dt Nasc	S1	V1	S2	V2	S3	V3	S4	V4	Melhor	VM	R	IM	ITC	JSTF
1	50	MARIA VITÓRIA CELESTINO DA SILVA	T47	CE	CE	19/11/2008	4.36	-0.3	4.40	-0.3	4.34	-0.3	4.26	-0.3	4.40	-0.3		-	163.568	
2	201	LÍVIA MARIA DE CASTRO NUNES	T47	PE	PE	26/04/2008	x	-0.3	4.04	-0.3	3.90	-0.3	3.86	-0.3	4.04	-0.3		-	150.185	
3	226	ESTER BARBOSA DA COSTA	T47	RN	RN	01/01/2008	3.67	-0.3	2.87	-0.3	2.30	-0.3	3.94	-0.3	3.94	-0.3		-	146.468	



10 de Ago de 2023 19:50

PARALIMPÍADAS ESCOLARES REGIONAL BELÉM 2023

Período do Evento: de 08/08/2023 à 12/08/2023

S. DISTÂNCIA - FEMININO - T47 - SUB18 - RESULTADO OFICIAL - 10/08/2023 08:00

Temperatura: 28° / 28°

Umidade: 78 a 78

Abrangência	Recorde	Classe	SDMS	Atleta	Local	Data
RECORDE ESCOLAR	3.97	T47		HELLEN JANAINA MARÇAL DA SILVA	SÃO PAULO	18/11/2018

Pos	Nro	Atleta	Classe	Clube	UF	Dt Nasc	S1	V1	S2	V2	S3	V3	S4	V4	Melhor	VM	R	IM	ITC	JSTF
1	251	MARIA LUIZA DOS SANTOS LEITE	T47	SE	SE	20/03/2006	3.91	0.3	3.94	0.3	4.02	0.3	3.92	0.3	4.02	0.3	RE	-	202.010	
2	23	JULIANE CRISTINA GOMES SAMPAIO	T47	AP	AP	17/01/2006	1.99	0.3	1.94	0.3	2.07	0.3	2.02	0.3	2.07	0.3		-	104.020	



10 de Ago de 2023 19:50

PARALIMPÍADAS ESCOLARES REGIONAL BELÉM 2023

Período do Evento: de 08/08/2023 à 12/08/2023

S. DISTÂNCIA - MASCULINO - T11 - SUB16 - RESULTADO OFICIAL - 10/08/2023 15:00

Temperatura: 32° / 32°

Umidade: 60 a 60

Abrangência	Recorde	Classe	SDMS	Atleta	Local	Data
RECORDE ESCOLAR	4.5	T11		JOÃO PEDRO DANTAS SANTOS	SÃO PAULO	07/09/2022

Pos	Nro	Atleta	Classe	Clube	UF	Dt Nasc	S1	V1	S2	V2	S3	V3	S4	V4	Melhor	VM	R	IM	ITC	JSTF
1	100	HENRY SALES ROCHA	T11	PA	PA	29/08/2008	2.28	0.1	2.04	0.1	1.80	0.1	2.07	0.1	2.28	0.1		-	101.333	
2	106	JEFERSON VILENA DOS SANTOS	T11	PA	PA	25/02/2008	X	0.1	1.05	0.1	1.43	0.1	1.66	0.1	1.66	0.1		-	73.777	



10 de Ago de 2023 19:50

PARALIMPÍADAS ESCOLARES REGIONAL BELÉM 2023

Período do Evento: de 08/08/2023 à 12/08/2023

S. DISTÂNCIA - MASCULINO - T11 - SUB18 - RESULTADO OFICIAL - 10/08/2023 16:00

Temperatura: 32° / 32°
Umidade: 60 a 60

Abrangência	Recorde	Classe	SDMS	Atleta	Local	Data
RECORDE ESCOLAR	3.48	T11		MATEUS GABRIEL SILVA DE PAIVA	SÃO PAULO	18/11/2019

Pos	Nro	Atleta	Classe	Clube	UF	Dt Nasc	S1	V1	S2	V2	S3	V3	S4	V4	Melhor	VM	R	IM	ITC	JSTF
1	98	GUSTAVO DA SILVA DE OLIVEIRA	T11	PA	PA	06/02/2006	2.47	0.3	2.68	0.3	2.82	0.3	2.64	0.3	2.82	0.3		-	162.068	



10 de Ago de 2023 19:50

PARALIMPÍADAS ESCOLARES REGIONAL BELÉM 2023

Período do Evento: de 08/08/2023 à 12/08/2023

S. DISTÂNCIA - MASCULINO - T12 - SUB18 - RESULTADO OFICIAL - 10/08/2023 16:00

Temperatura: 32° / 32°
Umidade: 60 a 60

Abrangência	Recorde	Classe	SDMS	Atleta	Local	Data
RECORDE ESCOLAR	4.78	T12		LUIZ JARDEL FERREIRA DE LIMA	SÃO PAULO	18/11/2019

Pos	Nro	Atleta	Classe	Clube	UF	Dt Nasc	S1	V1	S2	V2	S3	V3	S4	V4	Melhor	VM	R	IM	ITC	JSTF
1	233	KAUE ERIK SOUZA CAMARA	T12	RN	RN	12/12/2006	x		3.22	0.3	3.50	0.3	3.08	0.3	3.50	0.3		-	146.443	
2	167	PEDRO ENRIQUE CÂNDIDO GOMES	T12	PB	PB	06/04/2006	x		x		2.48	0.3	2.65	0.3	2.65	0.3		-	110.878	



10 de Ago de 2023 19:50

PARALIMPÍADAS ESCOLARES REGIONAL BELÉM 2023

Período do Evento: de 08/08/2023 à 12/08/2023

S. DISTÂNCIA - MASCULINO - T13 - SUB16 - RESULTADO OFICIAL - 10/08/2023 15:00

Temperatura: 32° / 32°
Umidade: 60 a 60

Abrangência	Recorde	Classe	SDMS	Atleta	Local	Data
RECORDE ESCOLAR	5.01	T13		THALLYSSON ENRICK NUNES DE OLIVEIRA	SÃO PAULO	24/11/2021

Pos	Nro	Atleta	Classe	Clube	UF	Dt Nasc	S1	V1	S2	V2	S3	V3	S4	V4	Melhor	VM	R	IM	ITC	JSTF
1	105	JEFERSON COSTA DE FREITAS	T13	PA	PA	12/10/2008	4.10	0.4	4.35	0.4	4.18	0.4	4.18	0.4	4.35	0.4		-	173.306	



10 de Ago de 2023 19:50

PARALIMPÍADAS ESCOLARES REGIONAL BELÉM 2023

Período do Evento: de 08/08/2023 à 12/08/2023

S. DISTÂNCIA - MASCULINO - T13 - SUB18 - RESULTADO OFICIAL - 10/08/2023 17:00

Temperatura: 32° / 32°
Umidade: 60 a 60

Abrangência	Recorde	Classe	SDMS	Atleta	Local	Data
RECORDE ESCOLAR	5.32	T13		GABRIEL HENRIQUE EBERTZ	SÃO PAULO	24/11/2021

Pos	Nro	Atleta	Classe	Clube	UF	Dt Nasc	S1	V1	S2	V2	S3	V3	S4	V4	Melhor	VM	R	IM	ITC	JSTF
1	110	KALEL SOUSA LIMA	T13	PA	PA	11/12/2006	2.75	0.3	3.17	0.3	3.43	0.2	3.10	0.3	3.43	0.2		-	128.947	



10 de Ago de 2023 19:50

PARALIMPÍADAS ESCOLARES REGIONAL BELÉM 2023

Período do Evento: de 08/08/2023 à 12/08/2023

S. DISTÂNCIA - MASCULINO - T20 - SUB14 - RESULTADO OFICIAL - 10/08/2023 14:00

Temperatura: 32° / 32°

Umidade: 60 a 60

Abrangência	Recorde	Classe	SDMS	Atleta	Local	Data
RECORDE ESCOLAR	5.39	T20		ALEX FELIX DE SOUZA	SÃO PAULO	18/11/2019

Pos	Nro	Atleta	Classe	Clube	UF	Dt Nasc	S1	V1	S2	V2	S3	V3	S4	V4	Melhor	VM	R	IM	ITC	JSTF
1	78	YANN EMANUEL SANTOS SANTOS	T20	MA	MA	27/01/2010	4.07	-0.3	4.49	-0.3	4.15	-0.3	4.79	-0.3	4.79	-0.3		-	177.407	
2	127	RONALDY TORRES DE SOUZA	T20	PA	PA	19/11/2010	4.04	-0.3	4.49	-0.3	4.57	-0.3	4.56	-0.3	4.57	-0.3		-	169.259	
3	192	JOSÉ CESAR DA SILVA SANTOS CARVALHO	T20	PE	PE	14/11/2011	4.40	-0.3	4.50	-0.3	4.41	-0.3	4.42	-0.3	4.50	-0.3		-	166.666	
4	237	MIGUEL HUDSON CARDOSO DA SILVA	T20	RN	RN	31/03/2011	3.82	-0.3	4.16	-0.3	4.04	-0.3	4.08	-0.3	4.16	-0.3		-	154.074	
5	103	ITALO GABRIEL SILVA DO NASCIMENTO	T20	PA	PA	10/04/2011	3.66	-0.3	4.12	-0.3	3.57	-0.3	3.63	-0.3	4.12	-0.3		-	152.592	
6	55	YTAO RODRIGUES DE MOURA	T20	CE	CE	13/12/2010	3.77	-0.3	3.66	-0.3	3.97	-0.3	3.79	-0.3	3.97	-0.3		-	147.037	
7	141	FABRÍCIO BANDEIRA PAULINO	T20	PB	PB	25/02/2011	3.72	-0.3	2.71	-0.3	3.67	-0.3	3.20	-0.3	3.72	-0.3		-	137.777	
8	18	GABRIEL DAMASCENO DA COSTA	T20	AP	AP	06/02/2010	2.32	-0.3	3.34	-0.3	3.15	-0.3	3.55	-0.3	3.55	-0.3		-	131.481	
9	243	WILLYAN SILVA OLIVEIRA	T20	RN	RN	26/11/2010	3.50	-0.3	3.45	-0.3	3.51	-0.3	3.39	-0.3	3.51	-0.3		-	129.999	
10	171	RIKELME CAETANO DA SILVA BARBOSA	T20	PB	PB	06/04/2010	3.46	-0.3	3.22	-0.3	3.42	-0.3	3.25	-0.3	3.46	-0.3		-	128.148	
11	99	GUSTAVO HENRIQUE DE MELO DA SILVA	T20	PA	PA	23/05/2010	3.43	-0.3	3.16	-0.3	3.05	-0.3	2.12	-0.3	3.43	-0.3		-	127.037	
12	27	LUCAS TAVARES COSTA	T20	AP	AP	14/11/2011	2.50	-0.3	2.08	-0.3	2.01	-0.3	2.43	-0.3	2.50	-0.3		-	92.592	
-	80	ADRIAN DO ESPIRITO SANTO BORGES	T20	PA	PA	20/03/2011									DNS			-		

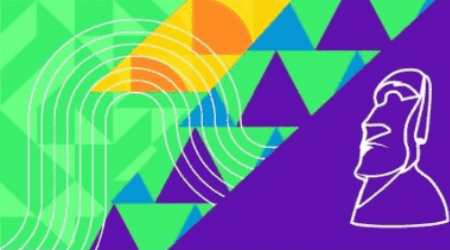

10 de Ago de 2023 19:50

PARALIMPÍADAS ESCOLARES REGIONAL BELÉM 2023

Período do Evento: de 08/08/2023 à 12/08/2023

S. DISTÂNCIA - MASCULINO - T20 - SUB16 - RESULTADO OFICIAL - 10/08/2023 15:00

Temperatura: 30° / 30°

Umidade: 60 a 60

Abrangência	Recorde	Classe	SDMS	Atleta	Local	Data
RECORDE ESCOLAR	6.25	T20		RODOLFO HENRIQUE RODRIGUES PRADO	SÃO PAULO	18/11/2018

Pos	Nro	Atleta	Classe	Clube	UF	Dt Nasc	S1	V1	S2	V2	S3	V3	S4	V4	Melhor	VM	R	IM	ITC	JSTF
1	79	ADILSON PEREIRA DA SILVA	T20	PA	PA	12/04/2008	4.87	0.4	5.14	0.4	5.07	0.4	5.18	0.4	5.18	0.4		-	165.495	
2	129	TASSIO YAN CARDOSO DOS SANTOS	T20	PA	PA	25/03/2009	4.87	0.4	4.67	0.4	5.04	0.4	4.77	0.4	5.04	0.4		-	161.022	
3	202	LUCAS GABRIEL BARBOSA DA SILVA	T20	PE	PE	23/06/2009	4.52	0.4	4.52	0.4	4.60	0.4	x	0.4	4.60	0.4		-	146.964	
4	134	ADONIAS BRUNO ANDRADE DE GALVÃO	T20	PB	PB	20/02/2009	x	0.4	4.15	0.4	4.34	0.4	4.33	0.4	4.34	0.4		-	138.658	
5	41	CAUÃ FERREIRA DA SILVA	T20	CE	CE	22/03/2009	4.03	0.4	3.83	0.4	x	0.4	3.95	0.4	4.03	0.4		-	128.753	
6	130	TAYLAN BARBOSA DE MATOS	T20	PA	PA	25/01/2008	3.80	0.4	3.90	0.4	-	0.4	-	0.4	3.90	0.4		-	124.600	
7	88	DOUGLAS MONTEIRO DUARTE	T20	PA	PA	24/02/2009	3.74	0.4	3.80	0.4	3.62	0.4	3.09	0.4	3.80	0.4		-	121.405	
8	61	DANIEL WILLIAM GOMES AMORIM	T20	MA	MA	01/01/2008	3.72	0.4	3.54	0.4	-	0.4	-	0.4	3.72	0.4		-	118.849	
9	191	JOSÉ ALEXANDRE COSTA SILVA	T20	PE	PE	10/07/2009	3.57	0.4	3.56	0.4	3.69	0.4	3.60	0.4	3.69	0.4		-	117.891	
10	204	MARCELO HENRIQUE DE MELO MAGALHÃES	T20	PE	PE	29/01/2008	x	0.4	3.62	0.4	x	0.4	2.84	0.4	3.62	0.4		-	115.654	
11	232	JOSÉ ARMANDO OLIVEIRA RODRIGUES	T20	RN	RN	07/04/2008	2.85	0.4	2.82	0.4	3.20	0.4	x	0.4	3.20	0.4		-	102.236	
12	255	IGOR RAFAEL GOMES DO NASCIMENTO	T20	PA	PA	06/04/2009	2.97	0.4	2.70	0.4	2.57	0.4	-	0.4	2.97	0.4		-	94.888	
13	112	KENNEDY XAVIER SILVA	T20	PA	PA	17/01/2009	2.45	0.4	2.44	0.4	2.67	0.4	2.40	0.4	2.67	0.4		-	85.303	



10 de Ago de 2023 19:50

PARALIMPÍADAS ESCOLARES REGIONAL BELÉM 2023

Período do Evento: de 08/08/2023 à 12/08/2023

S. DISTÂNCIA - MASCULINO - T20 - SUB18 - RESULTADO OFICIAL - 10/08/2023 17:00

Temperatura: 32° / 32°

Umidade: 60 a 60

Abrangência	Recorde	Classe	SDMS	Atleta	Local	Data
RECORDE ESCOLAR	6.23	T20		ALEX FELIX DE SOUZA	SÃO PAULO	23/11/2022

Pos	Nro	Atleta	Classe	Clube	UF	Dt Nasc	S1	V1	S2	V2	S3	V3	S4	V4	Melhor	VM	R	IM	ITC	JSTF
1	111	KARLOS FRANCISCO FARIAS DE MORAES	T20	PA	PA	22/11/2007	4.58	0.3	4.99	0.3	4.68	0.3	4.73	0.3	4.99	0.3		-	159.935	
2	165	ORYVANN KAUE S DE S GALDINO	T20	PB	PB	13/11/2007	4.21	0.3	4.60	0.3	4.75	0.3	4.61	0.3	4.75	0.3		-	152.243	
3	46	GABRYEL MESSI SOUSA RODRIGUES	T20	CE	CE	26/09/2007	4.57	0.3	3.95	0.3	3.68	0.3	4.19	0.3	4.57	0.3		-	146.474	
4	64	JOAO PEDRO PEREIRA MELO	T20	MA	MA	14/03/2006	4.03	0.3	4.39	0.3	4.02	0.3	4.25	0.3	4.39	0.3		-	140.705	
5	51	PAULO VICTOR HOLANDA DE OLIVEIRA	T20	CE	CE	02/12/2006	3.97	0.3	3.75	0.3	3.77	0.3	4.25	0.3	4.25	0.3		-	136.217	
6	63	JOÃO GUILHERME SANTOS ALVES	T20	MA	MA	23/10/2006	3.86	0.3	3.95	0.3	4.19	0.3	4.04	0.3	4.19	0.3		-	134.294	
7	57	ANDRE DA SILVA GRANJEIRA JUNIRO	T20	MA	MA	16/12/2007	3.73	0.3	3.35	0.3	2.66	0.3	3.69	0.3	3.73	0.3		-	119.551	
8	76	THALLYSSON VITOR DA SILVA ALENCAR	T20	MA	MA	30/12/2007	3.08	0.3	2.69	0.3	3.24	0.3	x		3.24	0.3		-	103.846	
9	224	DEIVISON OLIVEIRA DOS SANTOS	T20	RN	RN	31/07/2007	2.22	0.3	2.53	0.3	2.57	0.3	2.32	0.3	2.57	0.3		-	82.371	
10	228	GUSTAVO LUCAS MEDEIROS DA COSTA	T20	RN	RN	03/08/2007	1.80	0.3	2.14	0.3	1.92	0.3	2.34	0.3	2.34	0.3		-	74.999	
-	166	OTÁVIO CAIO DE OLIVEIRA SILVA	T20	PB	PB	01/01/2007									JSTF			-		
-	168	PEDRO HENRIQUE ANDRADE DA SILVA	T20	PB	PB	28/06/2006									JSTF			-		
-	74	RAIMUNDO VITOR SILVA DA CONCEIÇÃO	T20	MA	MA	27/03/2006									DNS			-		



10 de Ago de 2023 19:50

PARALIMPÍADAS ESCOLARES REGIONAL BELÉM 2023

Período do Evento: de 08/08/2023 à 12/08/2023

S. DISTÂNCIA - MASCULINO - T21 - SUB14 - RESULTADO OFICIAL - 10/08/2023 14:00

Temperatura: 32° / 32°
Umidade: 60 a 60

Abrangência	Recorde	Classe	SDMS	Atleta	Local	Data
RECORDE ESCOLAR	2.67	T21		SAMUEL RIBEIRO DE CASTRO	SÃO PAULO	18/11/2019

Pos	Nro	Atleta	Classe	Clube	UF	Dt Nasc	S1	V1	S2	V2	S3	V3	S4	V4	Melhor	VM	R	IM	ITC	JSTF
1	223	ARIOSTON DE BRITO CHAGAS FILHO	T21	RN	RN	25/02/2010	X	-0.3	X	-0.3	1.39	-0.3	1.44	-0.3	1.44	-0.3		-	107.462	



10 de Ago de 2023 19:50

PARALIMPÍADAS ESCOLARES REGIONAL BELÉM 2023

Período do Evento: de 08/08/2023 à 12/08/2023

S. DISTÂNCIA - MASCULINO - T21 - SUB16 - RESULTADO OFICIAL - 10/08/2023 16:00

Temperatura: 30° / 30°
Umidade: 60 a 60

Abrangência	Recorde	Classe	SDMS	Atleta	Local	Data
RECORDE ESCOLAR	3.51	T21		ARTHUR SEPRYANO ROCHA RODRIGUES	SÃO PAULO	18/11/2019

Pos	Nro	Atleta	Classe	Clube	UF	Dt Nasc	S1	V1	S2	V2	S3	V3	S4	V4	Melhor	VM	R	IM	ITC	JSTF
1	209	MIGUEL DOS SANTOS DE SOUZA	T21	PE	PE	04/11/2008	x	0.4	2.74	0.4	2.20	0.4	2.58	0.4	2.74	0.4		-	155.681	
2	60	DANIEL DE OLIVEIRA	T21	MA	MA	06/01/2008	2.49	0.4	2.52	0.4	2.44	0.4	2.39	0.4	2.52	0.4		-	143.181	



10 de Ago de 2023 19:50

PARALIMPÍADAS ESCOLARES REGIONAL BELÉM 2023

Período do Evento: de 08/08/2023 à 12/08/2023

S. DISTÂNCIA - MASCULINO - T21 - SUB18 - RESULTADO OFICIAL - 10/08/2023 17:00

Temperatura: 32° / 32°
Umidade: 60 a 60

Abrangência	Recorde	Classe	SDMS	Atleta	Local	Data
RECORDE ESCOLAR	3.85	T21		LEDSON DOS SANTOS SILVA	NATAL	24/08/2022

Pos	Nro	Atleta	Classe	Clube	UF	Dt Nasc	S1	V1	S2	V2	S3	V3	S4	V4	Melhor	VM	R	IM	ITC	JSTF
1	115	LEDSON DOS SANTOS SILVA	T21	PA	PA	22/02/2006	3.82	-0.3	3.63	-0.3	3.44	-0.3	3.95	-0.3	3.95	-0.3	RE	-	204.663	



10 de Ago de 2023 19:50

PARALIMPÍADAS ESCOLARES REGIONAL BELÉM 2023

Período do Evento: de 08/08/2023 à 12/08/2023

S. DISTÂNCIA - MASCULINO - T35 - SUB16 - RESULTADO OFICIAL - 10/08/2023 16:00

Temperatura: 30° / 30°

Umidade: 60 a 60

Abrangência	Recorde	Classe	SDMS	Atleta	Local	Data
RECORDE ESCOLAR	4.23	T35		LUIS FERNANDO PEREIRA MORAES	SÃO PAULO	23/11/2022

Pos	Nro	Atleta	Classe	Clube	UF	Dt Nasc	S1	V1	S2	V2	S3	V3	S4	V4	Melhor	VM	R	IM	ITC	JSTF
1	118	LUIS FERNANDO PEREIRA MORAES	T35	PA	PA	21/04/2008	x	0.3	4.74	0.3	4.72	0.3	4.70	0.3	4.74	0.3	RE	-	223.584	
2	116	LUAN EWERTON DOS SANTOS CARDOSO	T35	PA	PA	09/04/2008	x	0.3	2.70	0.3	2.50	0.3	2.58	0.3	2.70	0.3		-	127.358	



10 de Ago de 2023 19:50

PARALIMPÍADAS ESCOLARES REGIONAL BELÉM 2023

Período do Evento: de 08/08/2023 à 12/08/2023

S. DISTÂNCIA - MASCULINO - T36 - SUB16 - RESULTADO OFICIAL - 10/08/2023 16:00

Temperatura: 30° / 30°
Umidade: 60 a 60

Abrangência	Recorde	Classe	SDMS	Atleta	Local	Data
RECORDE ESCOLAR	2.82	T36		DAVI DA SILVA ZIMBICKI	SÃO PAULO	24/11/2021

Pos	Nro	Atleta	Classe	Clube	UF	Dt Nasc	S1	V1	S2	V2	S3	V3	S4	V4	Melhor	VM	R	IM	ITC	JSTF
1	250	KAIQUE GABRIEL MOURA DOS SANTOS	T36	SE	SE	15/08/2008	1.65	0.3	1.65	0.3	1.40	0.3	2.11	0.3	2.11	0.3		-	149.645	



10 de Ago de 2023 19:50

PARALIMPÍADAS ESCOLARES REGIONAL BELÉM 2023

Período do Evento: de 08/08/2023 à 12/08/2023

S. DISTÂNCIA - MASCULINO - T37 - SUB14 - RESULTADO OFICIAL - 10/08/2023 14:00

Temperatura: 32° / 32°

Umidade: 60 a 60

Abrangência	Recorde	Classe	SDMS	Atleta	Local	Data
RECORDE ESCOLAR	4.1	T37		JOÃO OTÁVIO ESPOSITO BELINI	GOIÂNIA	22/06/2023

Pos	Nro	Atleta	Classe	Clube	UF	Dt Nasc	S1	V1	S2	V2	S3	V3	S4	V4	Melhor	VM	R	IM	ITC	JSTF
1	210	NICOLAS DE FRANÇA MARQUES	T37	PE	PE	26/10/2011	2.30	-0.3	2.44	-0.3	2.50	-0.3	2.58	-0.3	2.58	-0.3		-	129.000	
2	196	KAUÃ VINICIUS SANTANA PONCIANO LINS	T37	PE	PE	09/12/2010	2.33	-0.3	2.24	-0.3	2.15	-0.3	2.22	-0.3	2.33	-0.3		-	116.500	
3	124	PEDRO HENRIQUE CARVALHO SOUZA	T37	PA	PA	24/04/2011	2.11	-0.3	2.23	-0.3	2.27	-0.3	2.22	-0.3	2.27	-0.3		-	113.500	
4	81	ADRIEL JUAN AMARAL MORAES	T37	PA	PA	31/12/2010	2.02	-0.3	2.24	-0.3	x		x		2.24	-0.3		-	112.000	



10 de Ago de 2023 19:50

PARALIMPÍADAS ESCOLARES REGIONAL BELÉM 2023

Período do Evento: de 08/08/2023 à 12/08/2023

S. DISTÂNCIA - MASCULINO - T37 - SUB18 - RESULTADO OFICIAL - 10/08/2023 17:00

Temperatura: 32° / 32°
Umidade: 60 a 60

Abrangência	Recorde	Classe	SDMS	Atleta	Local	Data
RECORDE ESCOLAR	4.89	T37		MYCHAEL TEIXEIRA SILVA	SÃO PAULO	18/11/2019

Pos	Nro	Atleta	Classe	Clube	UF	Dt Nasc	S1	V1	S2	V2	S3	V3	S4	V4	Melhor	VM	R	IM	ITC	JSTF
1	227	GABRIEL CORIOLANO VASCONCELOS GERMANO	T37	RN	RN	20/03/2006	3.02	0.3	3.12	0.3	3.57	0.3	3.67	0.3	3.67	0.3		-	149.795	
2	1	EDUARDO EFRAIM DE ARAUJO AUDÁLIO	T37	AL	AL	22/06/2006	2.53	0.3	2.66	0.3	3.30	0.3	3.02	0.3	3.30	0.3		-	134.693	



10 de Ago de 2023 19:50

PARALIMPÍADAS ESCOLARES REGIONAL BELÉM 2023

Período do Evento: de 08/08/2023 à 12/08/2023

S. DISTÂNCIA - MASCULINO - T38 - SUB14 - RESULTADO OFICIAL - 10/08/2023 14:00

Temperatura: 32° / 32°
Umidade: 60 a 60

Abrangência	Recorde	Classe	SDMS	Atleta	Local	Data
RECORDE ESCOLAR	4.12	T38		LUCAS OTACÍLIO FERREIRA DOS SANTOS	SÃO PAULO	18/11/2019

Pos	Nro	Atleta	Classe	Clube	UF	Dt Nasc	S1	V1	S2	V2	S3	V3	S4	V4	Melhor	VM	R	IM	ITC	JSTF
1	39	CARLOS EDUARDO PEREIRA DA SILVA	T38	CE	CE	11/01/2010	4.16	-0.3	4.22	-0.3	4.10	-0.3	4.17	-0.3	4.22	-0.3	RE	-	204.854	



10 de Ago de 2023 19:50

PARALIMPÍADAS ESCOLARES REGIONAL BELÉM 2023

Período do Evento: de 08/08/2023 à 12/08/2023

S. DISTÂNCIA - MASCULINO - T43 - SUB18 - RESULTADO OFICIAL - 10/08/2023 14:00

Temperatura: 30° / 30°

Umidade: 60 a 60

Abrangência	Recorde	Classe	SDMS	Atleta	Local	Data
RECORDE ESCOLAR	4.67	T43		FRANCISCO CORDEIRO LIMA NETO	SÃO PAULO	24/11/2021

Pos	Nro	Atleta	Classe	Clube	UF	Dt Nasc	S1	V1	S2	V2	S3	V3	S4	V4	Melhor	VM	R	IM	ITC	JSTF
1	58	ANTONIO CARLOS MOARES CARVALHO	T43	MA	MA	11/06/2006	2.79	0.4	2.93	0.4	2.02	0.4	3.12	0.4	3.12	0.4		-	133.333	
2	154	JOSE MARIANO DE SALES SILVA	T43	PB	PB	01/06/2006	2.53	0.4	2.92	0.4	3.08	0.4	2.70	0.4	3.08	0.4		-	131.623	



10 de Ago de 2023 19:50

PARALIMPÍADAS ESCOLARES REGIONAL BELÉM 2023

Período do Evento: de 08/08/2023 à 12/08/2023

S. DISTÂNCIA - MASCULINO - T44 - SUB14 - RESULTADO OFICIAL - 10/08/2023 15:00

Temperatura: 30° / 30°
Umidade: 60 a 60

Abrangência	Recorde	Classe	SDMS	Atleta	Local	Data
RECORDE ESCOLAR	3.89	T44		ITALO DOS SANTOS MONTEIRO	SÃO PAULO	23/11/2022

Pos	Nro	Atleta	Classe	Clube	UF	Dt Nasc	S1	V1	S2	V2	S3	V3	S4	V4	Melhor	VM	R	IM	ITC	JSTF
1	53	RENNAN SOUSA CARNEIRO	T44	CE	CE	13/05/2010	x	0.4	4.09	0.4	4.35	0.4	x	0.4	4.35	0.4	RE	-	223.076	
2	164	MAYCON ARAÚJO	T44	PB	PB	20/06/2010	3.94	0.4	3.72	0.4	3.74	0.4	3.70	0.4	3.94	0.4		-	202.051	
3	144	GABRIEL LUCAS GALDINO SANTOS	T44	PB	PB	29/10/2010	3.70	0.4	3.23	0.4	1.91	0.4	3.32	0.4	3.70	0.4		-	189.743	



10 de Ago de 2023 19:50

PARALIMPÍADAS ESCOLARES REGIONAL BELÉM 2023

Período do Evento: de 08/08/2023 à 12/08/2023

S. DISTÂNCIA - MASCULINO - T44 - SUB16 - RESULTADO OFICIAL - 10/08/2023 16:00

Temperatura: 32° / 32°
Umidade: 60 a 60

Abrangência	Recorde	Classe	SDMS	Atleta	Local	Data
RECORDE ESCOLAR	5.36	T44		MATHEUS DE LIMA	SÃO PAULO	18/11/2018

Pos	Nro	Atleta	Classe	Clube	UF	Dt Nasc	S1	V1	S2	V2	S3	V3	S4	V4	Melhor	VM	R	IM	ITC	JSTF
1	211	PAULO MIGUEL DE MORAIS TORRES	T44	PE	PE	04/09/2008	3.58	0.3	3.62	0.3	3.82	0.3	3.33	0.3	3.82	0.3		-	142.537	



10 de Ago de 2023 19:50

PARALIMPÍADAS ESCOLARES REGIONAL BELÉM 2023

Período do Evento: de 08/08/2023 à 12/08/2023

S. DISTÂNCIA - MASCULINO - T47 - SUB14 - RESULTADO OFICIAL - 10/08/2023 15:00

Temperatura: 32° / 32°

Umidade: 60 a 60

Abrangência	Recorde	Classe	SDMS	Atleta	Local	Data
RECORDE ESCOLAR	4.46	T47		GABRIEL DOS SANTOS COSTA	SÃO PAULO	18/11/2019

Pos	Nro	Atleta	Classe	Clube	UF	Dt Nasc	S1	V1	S2	V2	S3	V3	S4	V4	Melhor	VM	R	IM	ITC	JSTF
1	197	KAYKE BRUNO LIRA MODESTO	T46	PE	PE	08/03/2010	4.24	0.3	4.60	0.3	x	0.3	x	0.3	4.60	0.3	RE	-	206.278	
2	139	DANIEL JUNIOR SILVA BARBOSA	T46	PB	PB	26/02/2010	3.70	0.3	3.84	0.3	3.71	0.3	3.61	0.3	3.84	0.3		-	172.197	
3	69	MARLON SILVA BARROSO LUSTOSA	T46	MA	MA	07/10/2012	3.67	0.3	3.67	0.3	3.76	0.3	x	0.3	3.76	0.3		-	168.609	
4	173	RYAN ARCANJO DA SILVA ROULIM	T47	PB	PB	19/11/2012	3.00	0.3	3.60	0.3	3.44	0.3	x	0.3	3.60	0.3		-	161.434	
5	189	JOÃO PEDRO GOMES E MOURA	T46	PE	PE	24/07/2010	3.30	0.4	3.15	0.4	3.06	0.4	3.32	0.4	3.32	0.4		-	148.878	



10 de Ago de 2023 19:50

PARALIMPÍADAS ESCOLARES REGIONAL BELÉM 2023

Período do Evento: de 08/08/2023 à 12/08/2023

S. DISTÂNCIA - MASCULINO - T47 - SUB16 - RESULTADO OFICIAL - 10/08/2023 16:00

Temperatura: 30° / 30°
Umidade: 60 a 60

Abrangência	Recorde	Classe	SDMS	Atleta	Local	Data
RECORDE ESCOLAR	6.29	T47		JOSÉ ALEXANDRE MARTINS DA COSTA	SÃO PAULO	18/11/2019

Pos	Nro	Atleta	Classe	Clube	UF	Dt Nasc	S1	V1	S2	V2	S3	V3	S4	V4	Melhor	VM	R	IM	ITC	JSTF
1	93	ENDERSON DO ROSARIO SOUSA	T47	PA	PA	03/10/2009	4.37	-0.3	3.91	-0.3	3.38	-0.3	4.01	-0.3	4.37	-0.3		-	138.730	



10 de Ago de 2023 19:50

PARALIMPÍADAS ESCOLARES REGIONAL BELÉM 2023

Período do Evento: de 08/08/2023 à 12/08/2023

S. DISTÂNCIA - MASCULINO - T47 - SUB18 - RESULTADO OFICIAL - 10/08/2023 14:00

Temperatura: 30° / 30°

Umidade: 60 a 60

Abrangência	Recorde	Classe	SDMS	Atleta	Local	Data
RECORDE ESCOLAR	6.03	T47		VYCTOR MATIAS DOS ANJOS	SÃO PAULO	18/11/2019

Pos	Nro	Atleta	Classe	Clube	UF	Dt Nasc	S1	V1	S2	V2	S3	V3	S4	V4	Melhor	VM	R	IM	ITC	JSTF
1	180	CARLOS EDUARDO BARBOSA CAMPOS	T47	PE	PE	03/02/2007	4.84	0.4	4.11	0.4	4.19	0.4	4.32	0.4	4.84	0.4		-	160.264	
2	102	IGOR DE OLIVEIRA CONCEIÇÃO	T46	PA	PA	17/02/2006	3.94	0.4	3.87	0.4	4.15	0.4	4.18	0.4	4.18	0.4		-	138.410	



10 de Ago de 2023 19:50

PARALIMPÍADAS ESCOLARES REGIONAL BELÉM 2023

Período do Evento: de 08/08/2023 à 12/08/2023

S. DISTÂNCIA - MASCULINO - T64 - SUB14 - RESULTADO OFICIAL - 10/08/2023 15:00

Temperatura: 30° / 30°
Umidade: 60 a 60

Pos	Nro	Atleta	Classe	Clube	UF	Dt Nasc	S1	V1	S2	V2	S3	V3	S4	V4	Melhor	VM	R	IM	ITC	JSTF
1	169	PEDRO HENRIQUE SILVA LIMA	T64	PB	PB	30/04/2010	1.51	0.4	1.50	0.4	1.54	0.4	1.60	0.4	1.60	0.4		-	111.888	



ANEXO 2





PARALIMPÍADAS ESCOLARES REGIONAL BELÉM

ATLETISMO
09 de Ago de 2023 23:52

Lista Inicial - Etapa: 1 - 10/08/2023

60M - T11 - MASCULINO - 08:00 (1793) - SUB14

Nº	Nome	Dt. Nasc	Classe	Clube	Raia
207	MATHEUS RYAN BARBOSA DE ARAÚJO	07/03/2010	T11	PE	1
122	MATHEUS CAUAN COSTA ALVES	08/08/2012	T11	PA	3

60M - T21 - MASCULINO - 08:00 (2819) - SUB14

Nº	Nome	Dt. Nasc	Classe	Clube	Raia
223	ARIOSTON DE BRITO CHAGAS FILHO	25/02/2010	T21	RN	5

A. DE PESO - F11 - MASCULINO - 08:00 (1226) - SUB14

Nº	Nome	Dt. Nasc	Classe	Clube	Raia
122	MATHEUS CAUAN COSTA ALVES	08/08/2012	F11	PA	1

A. DE PESO - F20 - MASCULINO - 08:00 (1225) - SUB14

Nº	Nome	Dt. Nasc	Classe	Clube	Raia
220	VITOR EMANUEL SOUZA VIANA	11/03/2011	F20	PE	1
192	JOSÉ CESAR DA SILVA SANTOS CARVALHO	14/11/2011	F20	PE	2
243	WILLYAN SILVA OLIVEIRA	26/11/2010	F20	RN	3
254	PEDRO LUCAS MENDONÇA DA SILVA	04/03/2011	F20	SE	4
55	YTALE RODRIGUES DE MOURA	13/12/2010	F20	CE	5
171	RIKELME CAETANO DA SILVA BARBOSA	06/04/2010	F20	PB	6
127	RONALDY TORRES DE SOUZA	19/11/2010	F20	PA	7
18	GABRIEL DAMASCENO DA COSTA	06/02/2010	F20	AP	8
27	LUCAS TAVARES COSTA	14/11/2011	F20	AP	9
96	FELIPE GABRIEL MOREIRA MENDES	30/12/2010	F20	PA	10
99	GUSTAVO HENRIQUE DE MELO DA SILVA	23/05/2010	F20	PA	11
103	ITALO GABRIEL SILVA DO NASCIMENTO	10/04/2011	F20	PA	12
80	ADRIAN DO ESPIRITO SANTO BORGES	20/03/2011	F20	PA	13

A. DE PESO - F35 - MASCULINO - 08:00 (1208) - SUB14

Nº	Nome	Dt. Nasc	Classe	Clube	Raia
126	RENNER OLIVEIRA NUNES	30/12/2011	F35	PA	1

A. DE PESO - F37 - MASCULINO - 08:00 (1217) - SUB14

Nº	Nome	Dt. Nasc	Classe	Clube	Raia
124	PEDRO HENRIQUE CARVALHO SOUZA	24/04/2011	F37	PA	1

A. DE PESO - F40 - MASCULINO - 08:00 (1400) - SUB14

Nº	Nome	Dt. Nasc	Classe	Clube	Raia
101	HILDI GERSON DOS SANTOS MODESTO	20/04/2010	F40	PA	1

A. DE PESO - F41 - MASCULINO - 08:00 (1401) - SUB14

Nº	Nome	Dt. Nasc	Classe	Clube	Raia
181	DEIVID BARROS DE LIMA	31/10/2010	F41	PE	1

A. DE PESO - F43 - MASCULINO - 08:00 (1568) - SUB14

Nº	Nome	Dt. Nasc	Classe	Clube	Raia
152	JOSÉ LEONEL CANDIDO DE LIMA	19/04/2010	F43	PB	1

A. DE PESO - F46 - MASCULINO - 08:00 (1236) - SUB14

Nº	Nome	Dt. Nasc	Classe	Clube	Raia
69	MARLON SILVA BARROSO LUSTOSA	07/10/2012	F46	MA	1
139	DANIEL JUNIOR SILVA BARBOSA	26/02/2010	F46	PB	2

A. DE PESO - F64 - MASCULINO - 08:00 (1706) - SUB14

Nº	Nome	Dt. Nasc	Classe	Clube	Raia
169	PEDRO HENRIQUE SILVA LIMA	30/04/2010	F64	PB	1

A. DE PESO - F34 - MASCULINO - 08:00 (929) - SUB14

Nº	Nome	Dt. Nasc	Classe	Clube	Raia
14	ELIELSON GUIDO LOBATO SARAIVA	11/04/2010	F34	AP	1
249	JOÃO FELIPE SANTOS DA SILVA AMARANTE	22/02/2012	F34	SE	2

A. DE PESO - F55 - MASCULINO - 08:00 (933) - SUB14

Nº	Nome	Dt. Nasc	Classe	Clube	Raia
30	MARCUS BOAZ SERRAO DE SOUSA	26/10/2011	F55	AP	1
36	ROGÉRIO NASCIMENTO DE JESUS	20/07/2010	F55	AP	2

A. DE PESO - F56 - MASCULINO - 08:00 (934) - SUB14

Nº	Nome	Dt. Nasc	Classe	Clube	Raia
12	DAVI FARIAS DA SILVA	10/04/2010	F56	AP	1

A. DE PESO - F57 - MASCULINO - 08:00 (935) - SUB14

Nº	Nome	Dt. Nasc	Classe	Clube	Raia
42	DAVI FAUSTINO MARTINS	27/10/2010	F57	CE	1

A. DE PESO - F33 - MASCULINO - 08:00 (928) - SUB18

Nº	Nome	Dt. Nasc	Classe	Clube	Raia
25	LEONAM MADUREIRA CORREA	26/04/2007	F33	AP	1
40	CARLOS HENRIQUE LIMA CARVALHO	24/06/2006	F33	CE	2



PARALIMPÍADAS ESCOLARES REGIONAL BELÉM

ATLETISMO
09 de Ago de 2023 23:52

Nº	Nome	Dt. Nasc	Classe	Clube	Raia
3	REROLD LEANDRO DA SILVA	30/04/2006	F33	AL	3
A. DE PESO - F34 - MASCULINO - 08:00 (929) - SUB18					
20	ISAIAS MATEUS VALLES DA SILVA	16/05/2006	F34	AP	1
29	LUIZ FELIPE SANTANA DA SILVA	23/05/2007	F34	AP	2
37	RYAN CAMPOS SARAIVA	18/11/2006	F34	AP	3
253	PABLO GABRIEL ATANÁZIO DE VASCONCELOS	23/07/2006	F34	SE	4
193	JOSÉ EDINALDO ALVES FIGUEIREDO	23/10/2007	F34	PE	5
56	ALEXANDRE NAVA DOS SANTOS	29/11/2007	F34	MA	6
155	KAUÃ DAVID PONTES DA SILVA	09/10/2007	F34	PB	7
S. DISTÂNCIA - T20 - FEMININO - 08:00 (1146) - SUB18					
176	ALANNY STHEFANY SANTOS DA SILVA	27/04/2006	T20	PE	1
246	GRAZIELE APARECIDA FREIRE DOS SANTOS	18/01/2006	T20	SE	2
67	LUCIANE LOPES ALMEIDA	12/04/2007	T20	MA	3
71	NAIANE MEDEIROS DE OLIVEIRA	18/09/2006	T20	MA	4
234	MARIA EDUARDA DOS SANTOS SILVA	09/03/2007	T20	RN	5
47	ISADORA COSTA MARTINS	09/03/2007	T20	CE	6
65	JULIA MARIA DA SILVA SANTOS	08/05/2007	T20	MA	7
48	LETÍCIA MARIA DO NASCIMENTO BEZERRA	06/11/2007	T20	CE	8
108	JULIELY RAZEC DA SILVA RODRIGUES	28/01/2006	T20	PA	9
133	WNAINA GABRIELE MERCES DOS SANTOS	14/11/2007	T20	PA	10
S. DISTÂNCIA - T35 - FEMININO - 08:00 (1571) - SUB18					
59	CAROLINE OLIVEIRA NOGUEIRA MARTINS	30/08/2006	T35	MA	1
S. DISTÂNCIA - T37 - FEMININO - 08:00 (1147) - SUB18					
148	HILARY ESMERALDA ALONSO DASILVA MELO	01/11/2007	T37	PB	1
S. DISTÂNCIA - T47 - FEMININO - 08:00 (1151) - SUB18					
23	JULIANE CRISTINA GOMES SAMPAIO	17/01/2006	T47	AP	1
251	MARIA LUIZA DOS SANTOS LEITE	20/03/2006	T47	SE	2
60M - T12 - MASCULINO - 08:06 (1794) - SUB14					
Nº	Nome	Dt. Nasc	Classe	Clube	Raia
158	LUCAS SILVA MOURA	02/09/2010	T12	PB	1
60M - T13 - MASCULINO - 08:06 (1795) - SUB14					
Nº	Nome	Dt. Nasc	Classe	Clube	Raia
185	FERNANDO ÍCARO DA SILVA RIBEIRO	16/07/2011	T13	PE	3
146	HARTUR DO NASCIMENTO	13/12/2010	T13	PB	4
60M - T35 - MASCULINO - 08:12 (1801) - SUB14					
Nº	Nome	Dt. Nasc	Classe	Clube	Raia
4	SAMUEL REGINALDO COSTA SANTOS	14/09/2011	T35	AL	1
123	MIGUEL MACIEL AMURIM	27/08/2012	T35	PA	2
126	RENNER OLIVEIRA NUNES	30/12/2011	T35	PA	3
212	PEDRO DE CASTRO LIRA ALMEIDA MELO	17/05/2011	T35	PE	4
60M - T38 - MASCULINO - 08:12 (1804) - SUB14					
Nº	Nome	Dt. Nasc	Classe	Clube	Raia
39	CARLOS EDUARDO PEREIRA DA SILVA	11/01/2010	T38	CE	5
60M - T37 - MASCULINO - 08:18 (1803) - SUB14					
Nº	Nome	Dt. Nasc	Classe	Clube	Raia
210	NICOLAS DE FRANÇA MARQUES	26/10/2011	T37	PE	1
196	KAUÃ VINICIUS SANTANA PONCIANO LINS	09/12/2010	T37	PE	2
124	PEDRO HENRIQUE CARVALHO SOUZA	24/04/2011	T37	PA	3
81	ADRIEL JUAN AMARAL MORAES	31/12/2010	T37	PA	4
60M - T43 - MASCULINO - 08:18 (1808) - SUB14					
Nº	Nome	Dt. Nasc	Classe	Clube	Raia
152	JOSÉ LEONEL CANDIDO DE LIMA	19/04/2010	T43	PB	5
60M - T44 - MASCULINO - 08:24 (1809) - SUB14					
Nº	Nome	Dt. Nasc	Classe	Clube	Raia
144	GABRIEL LUCAS GALDINO SANTOS	29/10/2010	T44	PB	1
53	RENNAN SOUSA CARNEIRO	13/05/2010	T44	CE	3
164	MAYCON ARAÚJO	20/06/2010	T44	PB	4
60M - SÉRIE 1 - T47 - MASCULINO - 08:24 (1812) - SUB14					
Nº	Nome	Dt. Nasc	Classe	Clube	Raia
109	KAIO RIBEIRO VIANA	28/04/2012	T46	PA	2



PARALIMPÍADAS ESCOLARES REGIONAL BELÉM

ATLETISMO
09 de Ago de 2023 23:52

60M - SÉRIE 2 - T47 - MASCULINO - 08:30 (1812) - SUB14						2	JOÃO VINÍCIUS DOS SANTOS PAULINO TENÓRIO	24/01/2008	F56	AL	5
Nº	Nome	Dt. Nasc	Classe	Clube	Raia	60M - SÉRIE 1 - T11 - FEMININO - 08:42 (1821) - SUB14					
145	GUSTAVO DOS SANTOS ADELINO	27/02/2012	T46	PB	1	Nº	Nome	Dt. Nasc	Classe	Clube	Raia
173	RYAN ARCANJO DA SILVA ROULIM	19/11/2012	T47	PB	2	6	AGATHA DOS SANTOS ARAUJO	01/02/2011	T11	AP	1
197	KAYKE BRUNO LIRA MODESTO	08/03/2010	T46	PE	3	131	THAISSA MANUELE DA COSTA FONSECA	02/06/2011	T11	PA	3
69	MARLON SILVA BARROSO LUSTOSA	07/10/2012	T46	MA	4	60M - T36 - FEMININO - 08:42 (1830) - SUB14					
60M - T34 - MASCULINO - 08:36 (1800) - SUB14						Nº	Nome	Dt. Nasc	Classe	Clube	Raia
14	ELIELSON GUIDO LOBATO SARAIVA	11/04/2010	T34	AP	3	225	EMANUELLE VICTORIA DUARTE DA SILVA	02/08/2010	T36	RN	5
249	JOÃO FELIPE SANTOS DA SILVA AMARANTE	22/02/2012	T34	SE	4	60M - SÉRIE 2 - T11 - FEMININO - 08:48 (1821) - SUB14					
60M - T54 - MASCULINO - 08:36 (1816) - SUB14						Nº	Nome	Dt. Nasc	Classe	Clube	Raia
230	JOÃO GABRIEL DE CASTRO SULPINO	16/01/2011	T54	RN	1	160	MARIA HELOISE DIAS BARBOSA	19/09/2010	T11	PB	1
A. DE PESO - F33 - MASCULINO - 08:40 (928) - SUB16						10	ANNA CAROLINE OLIVEIRA BORGES	06/02/2011	T11	AP	3
Nº	Nome	Dt. Nasc	Classe	Clube	Raia	60M - T35 - FEMININO - 08:54 (1829) - SUB14					
140	DONNIE YEN PEREIRA DE LIMA	22/01/2008	F33	PB	1	Nº	Nome	Dt. Nasc	Classe	Clube	Raia
A. DE PESO - F34 - MASCULINO - 08:40 (929) - SUB16						205	MARIA CLARA PEREIRA DA SILVA DA SILVA	10/01/2012	T35	PE	1
Nº	Nome	Dt. Nasc	Classe	Clube	Raia	104	JAQUELINE CANTÃO SOUZA	07/09/2011	T35	PA	3
190	JOÃO VITOR SABINO GOUVEIA	10/02/2009	F34	PE	1	172	RUTH VITORIA DO NASCIMENTO FERREIRA	20/05/2010	T35	PB	4
186	GABRIEL KABBAZ MACIEL	10/08/2008	F34	PE	2	60M - T44 - FEMININO - 08:54 (1837) - SUB14					
49	LUIZ OTÁVIO DA SILVA	09/09/2009	F34	CE	3	Nº	Nome	Dt. Nasc	Classe	Clube	Raia
A. DE PESO - F54 - MASCULINO - 08:40 (932) - SUB16						7	ANA JÚLIA LIMA DA SILVA	29/11/2011	T44	AP	2
Nº	Nome	Dt. Nasc	Classe	Clube	Raia	60M - T37 - FEMININO - 09:00 (1831) - SUB14					
215	RAICK DA SILVA LACERDA	11/03/2009	F54	PE	1	Nº	Nome	Dt. Nasc	Classe	Clube	Raia
A. DE PESO - F55 - MASCULINO - 08:40 (933) - SUB16						252	MARIA VITÓRIA SANTOS MACHADO	20/01/2010	T37	SE	1
Nº	Nome	Dt. Nasc	Classe	Clube	Raia	222	ANA LIVIA DOMINGOS BORGES DA SILVA	12/10/2011	T37	RN	2
45	FRANCISCO KAUAN SOUSA DOS SANTOS	01/09/2008	F55	CE	1	170	REBECA CÉSAR BORGES	02/06/2011	T37	PB	3
43	ESTEVAO NASCIMENTO MARTINS	22/12/2008	F55	CE	2	235	MARIA ISADORA DA COSTA MELO	05/11/2012	T37	RN	4
A. DE PESO - F56 - MASCULINO - 08:40 (934) - SUB16						S. DISTÂNCIA - T20 - FEMININO - 09:00 (1146) - SUB14					
Nº	Nome	Dt. Nasc	Classe	Clube	Raia	Nº	Nome	Dt. Nasc	Classe	Clube	Raia
183	ERIK VICTOR DA SILVA COSTA	19/02/2009	F56	PE	1	162	MAYARA CAMILLY ARAUJO DA SILVA	07/02/2011	T20	PB	1
16	ERICK COSTA TEIXEIRA	12/04/2008	F56	AP	2	66	KELCIANE MUNIZ DOS SANTOS	09/04/2010	T20	MA	2
52	PEDRO PAULO DE OLIVEIRA LIMA	28/01/2008	F56	CE	3	73	RAIARA MUNIZ CRUZ	12/09/2011	T20	MA	3
15	EMANOEL FERREIRA DA SILVA	08/11/2009	F56	AP	4	77	THAYLA SOFHYA DOS ANJOS FONTES	14/01/2011	T20	MA	4
						91	EMELLY DA SILVA MAIA	19/07/2010	T20	PA	5
						156	LAÍS DOS SANTOS LIMA	09/04/2012	T20	PB	6



PARALIMPÍADAS ESCOLARES REGIONAL BELÉM

ATLETISMO
09 de Ago de 2023 23:52

70	NAELLY CRISTINI DA CONCEIÇÃO SILVA	28/01/2011	T20	MA	7	60M - T47 - FEMININO - 09:06 (1840) - SUB14					
S. DISTÂNCIA - T35 - FEMININO - 09:00 (1571) - SUB14						Nº	Nome	Dt. Nasc	Classe	Clube	Raia
Nº	Nome	Dt. Nasc	Classe	Clube	Raia	247	JESSICA OLIVEIRA DANTAS	19/09/2012	T47	SE	1
104	JAQUELINE CANTÃO SOUZA	07/09/2011	T35	PA	1	128	SARA DA COSTA BORGES	14/04/2011	T46	PA	2
S. DISTÂNCIA - T37 - FEMININO - 09:00 (1147) - SUB14						208	MAYSA VITÓRIA DA SILVA	25/03/2011	T46	PE	3
Nº	Nome	Dt. Nasc	Classe	Clube	Raia	200	LARYSSA VITÓRIA LIMA DA SILVA	11/07/2010	T47	PE	4
222	ANA LIVIA DOMINGOS BORGES DA SILVA	12/10/2011	T37	RN	1	60M - T34 - FEMININO - 09:12 (1828) - SUB14					
S. DISTÂNCIA - T47 - FEMININO - 09:00 (1151) - SUB14						Nº	Nome	Dt. Nasc	Classe	Clube	Raia
Nº	Nome	Dt. Nasc	Classe	Clube	Raia	11	AYLLA VITORIA MENEZES DE LIMA	11/03/2011	T34	AP	3
208	MAYSA VITÓRIA DA SILVA	25/03/2011	T46	PE	1	75M - SÉRIE 1 - T11 - MASCULINO - 09:18 (1969) - SUB16					
200	LARYSSA VITÓRIA LIMA DA SILVA	11/07/2010	T47	PE	2	Nº	Nome	Dt. Nasc	Classe	Clube	Raia
247	JÉSSICA OLIVEIRA DANTAS	19/09/2012	T47	SE	3	100	HENRY SALES ROCHA	29/08/2008	T11	PA	1
A. DE PESO - F11 - MASCULINO - 09:05 (1226) - SUB16						106	JEFERSON VILENA DOS SANTOS	25/02/2008	T11	PA	3
Nº	Nome	Dt. Nasc	Classe	Clube	Raia	75M - T13 - MASCULINO - 09:18 (1971) - SUB16					
19	GABRIEL ENRIQUE ALMEIDA DE SOUZA	17/11/2009	F11	AP	1	Nº	Nome	Dt. Nasc	Classe	Clube	Raia
54	VINICIUS LESSA DE ALMEIDA MENDES	01/12/2008	F11	CE	2	105	JEFERSON COSTA DE FREITAS	12/10/2008	T13	PA	5
100	HENRY SALES ROCHA	29/08/2008	F11	PA	3	75M - T21 - MASCULINO - 09:24 (2823) - SUB16					
106	JEFERSON VILENA DOS SANTOS	25/02/2008	F11	PA	4	Nº	Nome	Dt. Nasc	Classe	Clube	Raia
A. DE PESO - F13 - MASCULINO - 09:05 (1567) - SUB16						60	DANIEL DE OLIVEIRA	06/01/2008	T21	MA	5
Nº	Nome	Dt. Nasc	Classe	Clube	Raia	75M - SÉRIE 2 - T11 - MASCULINO - 09:24 (1969) - SUB16					
105	JEFERSON COSTA DE FREITAS	12/10/2008	F13	PA	1	Nº	Nome	Dt. Nasc	Classe	Clube	Raia
A. DE PESO - F20 - MASCULINO - 09:05 (1225) - SUB16						153	JOSÉ MARCOS MARTINS DOS SANTOS	12/03/2009	T11	PB	1
Nº	Nome	Dt. Nasc	Classe	Clube	Raia	54	VINICIUS LESSA DE ALMEIDA MENDES	01/12/2008	T11	CE	3
204	MARCELO HENRIQUE DE MELO MAGALHÃES	29/01/2008	F20	PE	1	A. DE PESO - F55 - MASCULINO - 09:25 (933) - SUB18					
61	DANIEL WILLIAM GOMES AMORIM	01/01/2008	F20	MA	2	Nº	Nome	Dt. Nasc	Classe	Clube	Raia
240	PEDRO HENRIQUE PEREIRA DOS SANTOS	28/03/2008	F20	RN	3	157	LUCAS GABRIEL DA SILVA	07/11/2007	F55	PB	1
41	CAUÃ FERREIRA DA SILVA	22/03/2009	F20	CE	4	A. DE PESO - F56 - MASCULINO - 09:25 (934) - SUB18					
232	JOSÉ ARMANDO OLIVEIRA RODRIGUES	07/04/2008	F20	RN	5	Nº	Nome	Dt. Nasc	Classe	Clube	Raia
129	TASSIO YAN CARDOSO DOS SANTOS	25/03/2009	F20	PA	6	213	PETRUS SAUL DA COSTA LIMA	24/08/2007	F56	PE	1
112	KENNEDY XAVIER SILVA	17/01/2009	F20	PA	7	A. DE PESO - F34 - FEMININO - 09:25 (1304) - SUB14					
88	DOUGLAS MONTEIRO DUARTE	24/02/2009	F20	PA	8	Nº	Nome	Dt. Nasc	Classe	Clube	Raia
A. DE PESO - F21 - MASCULINO - 09:05 (2798) - SUB16						11	AYLLA VITORIA MENEZES DE LIMA	11/03/2011	F34	AP	1
Nº	Nome	Dt. Nasc	Classe	Clube	Raia	216	REBEKA VITTÓRIA DA SILVA CICERO	13/06/2011	F34	PE	2
209	MIGUEL DOS SANTOS DE SOUZA	04/11/2008	F21	PE	1						



PARALIMPÍADAS ESCOLARES REGIONAL BELÉM

ATLETISMO
09 de Ago de 2023 23:52

A. DE PESO - F57 - FEMININO - 09:25 (1321) - SUB14

Nº	Nome	Dt. Nasc	Classe	Clube	Raia
221	VIVIANE PEREIRA DA SILVA ARAÚJO	09/07/2010	F57	PE	1

75M - SÉRIE 3 - T11 - MASCULINO - 09:30 (1969) - SUB16

Nº	Nome	Dt. Nasc	Classe	Clube	Raia
19	GABRIEL ENRIQUE ALMEIDA DE SOUZA	17/11/2009	T11	AP	1
178	BRAYAND VICKTOR DE SOUZA LIMA	09/01/2008	T11	PE	3

75M - T35 - MASCULINO - 09:36 (1977) - SUB16

Nº	Nome	Dt. Nasc	Classe	Clube	Raia
239	PEDRO HENRIQUE FERNANDES FERREIRA	08/05/2008	T35	RN	1
118	LUIS FERNANDO PEREIRA MORAES	21/04/2008	T35	PA	2
203	LUIZ ADRIANO PEREIRA DA SILVA	18/10/2009	T35	PE	3
5	ADRIAN FERNANDES MENDES	24/06/2009	T35	AP	4

75M - T36 - MASCULINO - 09:42 (1978) - SUB16

Nº	Nome	Dt. Nasc	Classe	Clube	Raia
150	JOÃO GABRIEL DIAS DA SILVA	05/10/2008	T36	PB	1
250	KAIQUE GABRIEL MOURA DOS SANTOS	15/08/2008	T36	SE	3
21	JOÃO VITOR BISPO DA SILVA	19/03/2009	T36	AP	4

75M - T44 - MASCULINO - 09:42 (1985) - SUB16

Nº	Nome	Dt. Nasc	Classe	Clube	Raia
211	PAULO MIGUEL DE MORAIS TORRES	04/09/2008	T44	PE	2
149	ISMAEL ANIZIO BATISTA DA SILVA	28/04/2008	T44	PB	5

75M - T37 - MASCULINO - 09:48 (1979) - SUB16

Nº	Nome	Dt. Nasc	Classe	Clube	Raia
147	HAYNNER PHILIPPE VASCONCELOS PORTO	21/11/2008	T37	PB	1
137	ATILA WILLIAN ARAÚJO DA COSTA	29/04/2008	T37	PB	3
236	MATEUS NOBREGA DE FIGUEIREDO	25/08/2008	T37	RN	4

75M - T47 - MASCULINO - 09:48 (1988) - SUB16

Nº	Nome	Dt. Nasc	Classe	Clube	Raia
142	FELIPE DE AMORIM SANTOS	20/03/2008	T46	PB	2
93	ENDERSON DO ROSARIO SOUSA	03/10/2009	T47	PA	5

75M - T54 - MASCULINO - 09:54 (1992) - SUB16

Nº	Nome	Dt. Nasc	Classe	Clube	Raia
52	PEDRO PAULO DE OLIVEIRA LIMA	28/01/2008	T54	CE	3

75M - SÉRIE 1 - T11 - FEMININO - 10:00 (1997) - SUB16

Nº	Nome	Dt. Nasc	Classe	Clube	Raia
83	ANA PAULA SANTA BRÍGIDA NAVEGANTES	26/04/2009	T11	PA	1

75M - T35 - FEMININO - 10:00 (2005) - SUB16

Nº	Nome	Dt. Nasc	Classe	Clube	Raia
121	MARIA PAULA DOS SANTOS BENICIO	16/04/2008	T35	PA	3
95	FABIANE MARQUES DOS SANTOS	27/12/2009	T35	PA	4

75M - T36 - FEMININO - 10:00 (2006) - SUB16

Nº	Nome	Dt. Nasc	Classe	Clube	Raia
82	ANA PAULA PEDROSA GARCIA GALVÃO	02/01/2008	T36	PA	5

A. DE PESO - F35 - MASCULINO - 10:05 (1208) - SUB16

Nº	Nome	Dt. Nasc	Classe	Clube	Raia
5	ADRIAN FERNANDES MENDES	24/06/2009	F35	AP	1
239	PEDRO HENRIQUE FERNANDES FERREIRA	08/05/2008	F35	RN	2
116	LUAN EWERTON DOS SANTOS CARDOSO	09/04/2008	F35	PA	3

A. DE PESO - F36 - MASCULINO - 10:05 (1229) - SUB16

Nº	Nome	Dt. Nasc	Classe	Clube	Raia
21	JOÃO VITOR BISPO DA SILVA	19/03/2009	F36	AP	1
150	JOÃO GABRIEL DIAS DA SILVA	05/10/2008	F36	PB	2

A. DE PESO - F37 - MASCULINO - 10:05 (1217) - SUB16

Nº	Nome	Dt. Nasc	Classe	Clube	Raia
22	JOSE CARLOS PICANÇO CORREIA	06/06/2009	F37	AP	1
147	HAYNNER PHILIPPE VASCONCELOS PORTO	21/11/2008	F37	PB	2
242	VICTOR GABRIEL DE SOUZA SILVA	15/01/2008	F37	RN	3
137	ATILA WILLIAN ARAÚJO DA COSTA	29/04/2008	F37	PB	4

A. DE PESO - F40 - MASCULINO - 10:05 (1400) - SUB16

Nº	Nome	Dt. Nasc	Classe	Clube	Raia
33	PEDRO YAGO CARDOSO RIBEIRO	28/11/2008	F40	AP	1
9	ANDREO CLEYTON SANTOS MONTEIRO	03/04/2009	F40	AP	2
32	PEDRO CESAR FURTADO DE OLIVEIRA	21/07/2008	F40	AP	3
44	FRANCISCO CAIO FREITAS CAMELO	27/12/2009	F40	CE	4

A. DE PESO - F44 - MASCULINO - 10:05 (1402) - SUB16

Nº	Nome	Dt. Nasc	Classe	Clube	Raia
199	KEYRYSSON KAUÃ DE SOUZA NUNES	14/04/2009	F44	PE	1



PARALIMPÍADAS ESCOLARES REGIONAL BELÉM

ATLETISMO
09 de Ago de 2023 23:52

199	KEYRYSSON KAUÁ DE SOUZA NUNES	F44	PE	1	174	YASMIM ALVES DA CUNHA	07/05/2008	T12	PB	1	
A. DE PESO - F46 - MASCULINO - 10:05 (1236) - SUB16					75M - T37 - FEMININO - 10:18 (2007) - SUB16						
Nº	Nome	Dt. Nasc	Classe	Clube	Raia	Nº	Nome	Dt. Nasc	Classe	Clube	Raia
248	JOAO EMANOEL SILVA SANTOS	29/03/2008	F46	SE	1	62	GYOVANNA LORANNY ARAUJO MACHADO	15/05/2009	T37	MA	3
142	FELIPE DE AMORIM SANTOS	20/03/2008	F46	PB	2	24	KESIA VITÓRIA SOUTO COSTA	17/12/2008	T37	AP	4
75M - SÉRIE 2 - T11 - FEMININO - 10:06 (1997) - SUB16					75M - T47 - FEMININO - 10:18 (2016) - SUB16						
Nº	Nome	Dt. Nasc	Classe	Clube	Raia	Nº	Nome	Dt. Nasc	Classe	Clube	Raia
184	ESTHEFANY ALICE DA SILVA ANDRADE	03/08/2008	T11	PE	1	226	ESTER BARBOSA DA COSTA	01/01/2008	T47	RN	1
84	ANGELINA JAMILY BRAGA OLIVEIRA	16/11/2008	T11	PA	3	50	MARIA VITÓRIA CELESTINO DA SILVA	19/11/2008	T47	CE	2
S. DISTÂNCIA - T11 - FEMININO - 10:10 (1143) - SUB16					75M - T34 - FEMININO - 10:24 (2004) - SUB16						
Nº	Nome	Dt. Nasc	Classe	Clube	Raia	Nº	Nome	Dt. Nasc	Classe	Clube	Raia
161	MARIA LUIZA ALMEIDA VIEIRA	03/04/2008	T11	PB	1	175	YASMIM GABRIELLY SANTOS MARTINS	14/12/2009	T34	PB	3
S. DISTÂNCIA - T12 - FEMININO - 10:10 (1144) - SUB16					100M - T11 - MASCULINO - 10:30 (845) - SUB18						
Nº	Nome	Dt. Nasc	Classe	Clube	Raia	Nº	Nome	Dt. Nasc	Classe	Clube	Raia
136	ANNE LUIZE BATISTA SOUZA	29/04/2009	T12	PB	1	98	GUSTAVO DA SILVA DE OLIVEIRA	06/02/2006	T11	PA	1
S. DISTÂNCIA - T20 - FEMININO - 10:10 (1146) - SUB16					85 ANTONIO IZAQUE DO CARMO MARTINS 16/08/2007 T11 PA 3						
Nº	Nome	Dt. Nasc	Classe	Clube	Raia	100M - T13 - MASCULINO - 10:30 (847) - SUB18					
75	SARAH MARILIA BEZERRA QUEROZ	20/12/2008	T20	MA	1	Nº	Nome	Dt. Nasc	Classe	Clube	Raia
72	NATHALIA VICTORIA COSTA DE MESQUITA	18/05/2008	T20	MA	2	110	KALEL SOUSA LIMA	11/12/2006	T13	PA	5
163	MAYARA VITÓRIA PEREIRA NUNES	18/02/2008	T20	PB	3	A. DE PESO - F33 - FEMININO - 10:30 (1303) - SUB16					
35	REBECA SAMPAIO ROCHA	07/03/2008	T20	AP	4	Nº	Nome	Dt. Nasc	Classe	Clube	Raia
238	MIRELA LUZ CALDAS DANTAS	10/10/2008	T20	RN	5	214	RAFAELY KAYLANE ALMEIDA DE LIMA	01/06/2009	F33	PE	1
113	LANNA CIBELLY VERAS SOUZA	18/01/2009	T20	PA	6	A. DE PESO - F34 - FEMININO - 10:30 (1304) - SUB16					
94	EVELY VITORIA COSTA NOGUEIRA	06/02/2009	T20	PA	7	Nº	Nome	Dt. Nasc	Classe	Clube	Raia
S. DISTÂNCIA - T37 - FEMININO - 10:10 (1147) - SUB16					38 VITÓRIA THAYLLANY SOUZA DOS SANTOS 17/12/2008 F34 AP 1						
Nº	Nome	Dt. Nasc	Classe	Clube	Raia	13	DIELEM ABREU MARTINS	11/05/2008	F34	AP	2
62	GYOVANNA LORANNY ARAUJO MACHADO	15/05/2009	T37	MA	1	A. DE PESO - F56 - FEMININO - 10:30 (1320) - SUB16					
S. DISTÂNCIA - T47 - FEMININO - 10:10 (1151) - SUB16					Nº Nome Dt. Nasc Classe Clube Raia						
Nº	Nome	Dt. Nasc	Classe	Clube	Raia	217	SARA VITÓRIA MARIA DOS SANTOS	30/06/2009	F56	PE	1
226	ESTER BARBOSA DA COSTA	01/01/2008	T47	RN	1	A. DE PESO - F57 - FEMININO - 10:30 (1321) - SUB16					
50	MARIA VITÓRIA CELESTINO DA SILVA	19/11/2008	T47	CE	2	Nº	Nome	Dt. Nasc	Classe	Clube	Raia
201	LÍVIA MARIA DE CASTRO NUNES	26/04/2008	T47	PE	3	8	ANA PAULA DE JESUS MOURA DO CARMO	02/05/2009	F57	AP	1
75M - T12 - FEMININO - 10:12 (1998) - SUB16					Nº Nome Dt. Nasc Classe Clube Raia						
Nº	Nome	Dt. Nasc	Classe	Clube	Raia						



PARALIMPÍADAS ESCOLARES REGIONAL BELÉM

ATLETISMO
09 de Ago de 2023 23:52

100M - T12 - MASCULINO - 10:36 (846) - SUB18						100M - T53 - MASCULINO - 10:54 (859) - SUB18					
Nº	Nome	Dt. Nasc	Classe	Clube	Raia	Nº	Nome	Dt. Nasc	Classe	Clube	Raia
233	KAUE ERIK SOUZA CAMARA	12/12/2006	T12	RN	1	157	LUCAS GABRIEL DA SILVA	07/11/2007	T53	PB	2
100M - T37 - MASCULINO - 10:36 (852) - SUB18						100M - RR2 - MASCULINO - 11:00 (2579) - SUB18					
Nº	Nome	Dt. Nasc	Classe	Clube	Raia	Nº	Nome	Dt. Nasc	Classe	Clube	Raia
179	CARLOS ANDRÉ DA SILVA MAGALHÃES	07/03/2007	T37	PE	3	143	GABRIEL DANTAS SOARES	23/08/2006	RR2	PB	3
227	GABRIEL CORIOLANO VASCONCELOS GERMANO	20/03/2006	T37	RN	4	100M - T11 - FEMININO - 11:06 (861) - SUB18					
1	EDUARDO EFRAIM DE ARAUJO AUDÁLIO	22/06/2006	T37	AL	5	Nº	Nome	Dt. Nasc	Classe	Clube	Raia
100M - T35 - MASCULINO - 10:42 (850) - SUB18						100M - T12 - FEMININO - 11:06 (862) - SUB18					
Nº	Nome	Dt. Nasc	Classe	Clube	Raia	Nº	Nome	Dt. Nasc	Classe	Clube	Raia
194	JOSÉ VICTOR DE SOUZA BEZERRA	11/04/2006	T35	PE	1	120	MARIA ELIZA DE SOUZA NEVES	16/01/2006	T12	PA	1
107	JOSÉ ANDRE NASCIMENTO RIBEIRO	30/11/2007	T35	PA	2	100M - T13 - FEMININO - 11:06 (863) - SUB18					
100M - T36 - MASCULINO - 10:42 (851) - SUB18						100M - T13 - FEMININO - 11:06 (863) - SUB18					
Nº	Nome	Dt. Nasc	Classe	Clube	Raia	Nº	Nome	Dt. Nasc	Classe	Clube	Raia
117	LUAN LINCON PINHEIRO SOUZA	29/03/2006	T36	PA	3	151	JOELIA DOS REIS BARROS	07/07/2007	T13	PB	5
86	CARLOS CAUÃ GONÇALVES SERRÃO	11/03/2006	T36	PA	4	A. DE PESO - F11 - MASCULINO - 11:10 (1226) - SUB18					
100M - T43 - MASCULINO - 10:48 (1346) - SUB18						A. DE PESO - F11 - MASCULINO - 11:10 (1226) - SUB18					
Nº	Nome	Dt. Nasc	Classe	Clube	Raia	Nº	Nome	Dt. Nasc	Classe	Clube	Raia
154	JOSE MARIANO DE SALES SILVA	01/06/2006	T43	PB	1	97	GABRIEL VICTOR GOMES FIGUEIRÓ	05/03/2007	F11	PA	1
58	ANTONIO CARLOS MOARES CARVALHO	11/06/2006	T43	MA	4	A. DE PESO - F12 - MASCULINO - 11:10 (1252) - SUB18					
100M - T47 - MASCULINO - 10:48 (856) - SUB18						A. DE PESO - F12 - MASCULINO - 11:10 (1252) - SUB18					
Nº	Nome	Dt. Nasc	Classe	Clube	Raia	Nº	Nome	Dt. Nasc	Classe	Clube	Raia
180	CARLOS EDUARDO BARBOSA CAMPOS	03/02/2007	T47	PE	2	167	PEDRO ENRIQUE CÂNDIDO GOMES	06/04/2006	F12	PB	1
138	CHARLYS MELO DE MEDEIROS	06/04/2006	T46	PB	5	125	PEDRO HENRIQUE CORREA	28/06/2007	F12	PA	2
100M - T64 - MASCULINO - 10:48 (1746) - SUB18						A. DE PESO - F13 - MASCULINO - 11:10 (1567) - SUB18					
Nº	Nome	Dt. Nasc	Classe	Clube	Raia	A. DE PESO - F13 - MASCULINO - 11:10 (1567) - SUB18					
188	HELENILDO VINICIUS OLIVEIRA DE MELO	24/03/2006	T64	PE	3	Nº	Nome	Dt. Nasc	Classe	Clube	Raia
100M - T34 - MASCULINO - 10:54 (849) - SUB18						A. DE PESO - F20 - MASCULINO - 11:10 (1225) - SUB18					
Nº	Nome	Dt. Nasc	Classe	Clube	Raia	Nº	Nome	Dt. Nasc	Classe	Clube	Raia
56	ALEXANDRE NAVA DOS SANTOS	29/11/2007	T34	MA	1	46	GABRYEL MESSI SOUSA RODRIGUES	26/09/2007	F20	CE	1
241	THALES MATHEUS FERREIRA DOS SANTOS	27/02/2007	T34	RN	3	63	JOÃO GUILHERME SANTOS ALVES	23/10/2006	F20	MA	2
253	PABLO GABRIEL ATANÁZIO DE VASCONCELOS	23/07/2006	T34	SE	4	195	KAUÃ MOURA DA SILVA	29/09/2007	F20	PE	3
						76	THALLYSSON VITOR DA SILVA ALENCAR	30/12/2007	F20	MA	4
						168	PEDRO HENRIQUE ANDRADE DA SILVA	28/06/2006	F20	PB	5
						165	ORYVANN KAUE S DE S GALDINO	13/11/2007	F20	PB	6
						224	DEIVISON OLIVEIRA DOS SANTOS	31/07/2007	F20	RN	7



PARALIMPÍADAS ESCOLARES REGIONAL BELÉM

ATLETISMO
09 de Ago de 2023 23:52

228	GUSTAVO LUCAS MEDEIROS DA COSTA	03/08/2007	F20	RN	8	229	JERCIA ISLANE ALVES BARROS	07/01/2006	T36	RN	2
111	KARLOS FRANCISCO FARIAS DE MORAES	22/11/2007	F20	PA	9	92	EMILY CASTELO DOS REIS	29/12/2006	T36	PA	3
A. DE PESO - F21 - MASCULINO - 11:10 (2798) - SUB18						100M - T37 - FEMININO - 11:18 (868) - SUB18					
Nº	Nome	Dt. Nasc	Classe	Clube	Raia	Nº	Nome	Dt. Nasc	Classe	Clube	Raia
115	LEDSON DOS SANTOS SILVA	22/02/2006	F21	PA	1	135	ANNA VITORIA FELIX DA SILVA	03/08/2006	T37	PB	4
A. DE PESO - F35 - MASCULINO - 11:10 (1208) - SUB18						100M - T47 - FEMININO - 11:18 (871) - SUB18					
Nº	Nome	Dt. Nasc	Classe	Clube	Raia	Nº	Nome	Dt. Nasc	Classe	Clube	Raia
107	JOSÉ ANDRE NASCIMENTO RIBEIRO	30/11/2007	F35	PA	1	159	MARIA ALYCE MEDEIROS DE LUCENA	02/08/2006	T46	PB	1
A. DE PESO - F36 - MASCULINO - 11:10 (1229) - SUB18						251 MARIA LUIZA DOS SANTOS LEITE 20/03/2006 T47 SE 2					
Nº	Nome	Dt. Nasc	Classe	Clube	Raia	23	JULIANE CRISTINA GOMES SAMPAIO	17/01/2006	T47	AP	3
86	CARLOS CAUÃ GONÇALVES SERRÃO	11/03/2006	F36	PA	1	100M - RR2 - FEMININO - 11:24 (2582) - SUB18					
117	LUAN LINCON PINHEIRO SOUZA	29/03/2006	F36	PA	2	Nº	Nome	Dt. Nasc	Classe	Clube	Raia
A. DE PESO - F37 - MASCULINO - 11:10 (1217) - SUB18						90	EMANUELLY DO SOCORRO BRAGA SOTO	22/12/2006	RR2	PA	3
Nº	Nome	Dt. Nasc	Classe	Clube	Raia						
231	JOÃO VITOR COSTA DE ARAUJO	05/11/2006	F37	RN	1						
A. DE PESO - F40 - MASCULINO - 11:10 (1400) - SUB18											
Nº	Nome	Dt. Nasc	Classe	Clube	Raia						
17	FLAVIO YURI CARDOSO RIBEIRO	05/01/2007	F40	AP	1						
A. DE PESO - F43 - MASCULINO - 11:10 (1568) - SUB18											
Nº	Nome	Dt. Nasc	Classe	Clube	Raia						
187	GABRIEL SILVA LUNA	13/02/2006	F43	PE	1						
218	SEBASTIÃO MONTEIRO DA SILVA	20/01/2007	F43	PE	2						
A. DE PESO - F46 - MASCULINO - 11:10 (1236) - SUB18											
Nº	Nome	Dt. Nasc	Classe	Clube	Raia						
102	IGOR DE OLIVEIRA CONCEIÇÃO	17/02/2006	F46	PA	1						
A. DE PESO - F64 - MASCULINO - 11:10 (1706) - SUB18											
Nº	Nome	Dt. Nasc	Classe	Clube	Raia						
188	HELENILDO VINICIUS OLIVEIRA DE MELO	24/03/2006	F64	PE	1						
100M - T35 - FEMININO - 11:12 (866) - SUB18											
Nº	Nome	Dt. Nasc	Classe	Clube	Raia						
89	EMANOELLY NASCIMENTO DE JESUS	22/05/2007	T35	PA	1						
59	CAROLINE OLIVEIRA NOGUEIRA MARTINS	30/08/2006	T35	MA	4						
100M - T36 - FEMININO - 11:12 (867) - SUB18											
Nº	Nome	Dt. Nasc	Classe	Clube	Raia						



PARALIMPÍADAS ESCOLARES REGIONAL BELÉM

ATLETISMO
09 de Ago de 2023 23:52

Lista Inicial - Etapa: 2 - 10/08/2023

S. DISTÂNCIA - T20 - MASCULINO - 14:00 (1010) - SUB14

Nº	Nome	Dt. Nasc	Classe	Clube	Raia
192	JOSÉ CESAR DA SILVA SANTOS CARVALHO	14/11/2011	T20	PE	1
78	YANN EMANUEL SANTOS SANTOS	27/01/2010	T20	MA	2
237	MIGUEL HUDSON CARDOSO DA SILVA	31/03/2011	T20	RN	3
243	WILLYAN SILVA OLIVEIRA	26/11/2010	T20	RN	4
55	YTALO RODRIGUES DE MOURA	13/12/2010	T20	CE	5
171	RIKELME CAETANO DA SILVA BARBOSA	06/04/2010	T20	PB	6
127	RONALDY TORRES DE SOUZA	19/11/2010	T20	PA	7
141	FABRÍCIO BANDEIRA PAULINO	25/02/2011	T20	PB	8
18	GABRIEL DAMASCENO DA COSTA	06/02/2010	T20	AP	9
27	LUCAS TAVARES COSTA	14/11/2011	T20	AP	10
99	GUSTAVO HENRIQUE DE MELO DA SILVA	23/05/2010	T20	PA	11
103	ITALO GABRIEL SILVA DO NASCIMENTO	10/04/2011	T20	PA	12
80	ADRIAN DO ESPIRITO SANTO BORGES	20/03/2011	T20	PA	13

S. DISTÂNCIA - T21 - MASCULINO - 14:00 (2810) - SUB14

Nº	Nome	Dt. Nasc	Classe	Clube	Raia
223	ARIOSTON DE BRITO CHAGAS FILHO	25/02/2010	T21	RN	1

S. DISTÂNCIA - T37 - MASCULINO - 14:00 (1012) - SUB14

Nº	Nome	Dt. Nasc	Classe	Clube	Raia
210	NICOLAS DE FRANÇA MARQUES	26/10/2011	T37	PE	1
196	KAUÁ VINICIUS SANTANA PONCIANO LINS	09/12/2010	T37	PE	2
124	PEDRO HENRIQUE CARVALHO SOUZA	24/04/2011	T37	PA	3
81	ADRIEL JUAN AMARAL MORAES	31/12/2010	T37	PA	4

S. DISTÂNCIA - T38 - MASCULINO - 14:00 (1013) - SUB14

Nº	Nome	Dt. Nasc	Classe	Clube	Raia
39	CARLOS EDUARDO PEREIRA DA SILVA	11/01/2010	T38	CE	1

S. DISTÂNCIA - T43 - MASCULINO - 14:00 (1359) - SUB18

Nº	Nome	Dt. Nasc	Classe	Clube	Raia
58	ANTONIO CARLOS MOARES CARVALHO	11/06/2006	T43	MA	1
154	JOSE MARIANO DE SALES SILVA	01/06/2006	T43	PB	2

S. DISTÂNCIA - T47 - MASCULINO - 14:00 (1016) - SUB18

Nº	Nome	Dt. Nasc	Classe	Clube	Raia
180	CARLOS EDUARDO BARBOSA CAMPOS	03/02/2007	T47	PE	1
102	IGOR DE OLIVEIRA CONCEIÇÃO	17/02/2006	T46	PA	2

1.000M - T11 - MASCULINO - 14:30 (2081) - SUB16

Nº	Nome	Dt. Nasc	Classe	Clube	Raia
178	BRAYAND VICKTOR DE SOUZA LIMA	09/01/2008	T11	PE	3
153	JOSÉ MARCOS MARTINS DOS SANTOS	12/03/2009	T11	PB	4

1.000M - T20 - MASCULINO - 14:30 (2084) - SUB16

Nº	Nome	Dt. Nasc	Classe	Clube	Raia
79	ADILSON PEREIRA DA SILVA	12/04/2008	T20	PA	1
134	ADONIAS BRUNO ANDRADE DE GALVÃO	20/02/2009	T20	PB	2
191	JOSÉ ALEXANDRE COSTA SILVA	10/07/2009	T20	PE	3
202	LUCAS GABRIEL BARBOSA DA SILVA	23/06/2009	T20	PE	4
130	TAYLAN BARBOSA DE MATOS	25/01/2008	T20	PA	5

1.000M - T37 - MASCULINO - 14:30 (2091) - SUB16

Nº	Nome	Dt. Nasc	Classe	Clube	Raia
236	MATEUS NOBREGA DE FIGUEIREDO	25/08/2008	T37	RN	3

1.000M - T44 - MASCULINO - 14:30 (2097) - SUB16

Nº	Nome	Dt. Nasc	Classe	Clube	Raia
149	ISMAEL ANIZIO BATISTA DA SILVA	28/04/2008	T44	PB	3

1.000M - T46 - MASCULINO - 14:30 (2099) - SUB16

Nº	Nome	Dt. Nasc	Classe	Clube	Raia
182	ELIEL NATÁ DE OLIVEIRA MENEZES	02/06/2008	T46	PE	3

L. DE PELOTA - F11 - FEMININO - 14:30 (1937) - SUB14

Nº	Nome	Dt. Nasc	Classe	Clube	Raia
160	MARIA HELOISE DIAS BARBOSA	19/09/2010	F11	PB	1
10	ANNA CAROLINE OLIVEIRA BORGES	06/02/2011	F11	AP	2
6	AGATHA DOS SANTOS ARAUJO	01/02/2011	F11	AP	3
131	THAISSA MANUELE DA COSTA FONSECA	02/06/2011	F11	PA	4

L. DE PELOTA - F35 - FEMININO - 14:30 (1945) - SUB14

Nº	Nome	Dt. Nasc	Classe	Clube	Raia
172	RUTH VITORIA DO NASCIMENTO FERREIRA	20/05/2010	F35	PB	1
205	MARIA CLARA PEREIRA DA SILVA DA SILVA	10/01/2012	F35	PE	2



PARALIMPÍADAS ESCOLARES REGIONAL BELÉM

ATLETISMO
09 de Ago de 2023 23:52

104	JAQUELINE CANTÃO SOUZA	07/09/2011	F35	PA	3	64	JOAO PEDRO PEREIRA MELO	14/03/2006	T20	MA	2
L. DE PELOTA - F36 - FEMININO - 14:30 (1946) - SUB14						57	ANDRE DA SILVA GRANJEIRA JUNIRO	16/12/2007	T20	MA	3
Nº	Nome	Dt. Nasc	Classe	Clube	Raia	74	RAIMUNDO VITOR SILVA DA CONCEIÇÃO	27/03/2006	T20	MA	4
225	EMANUELLE VICTORIA DUARTE DA SILVA	02/08/2010	F36	RN	1	166	OTÁVIO CAIO DE OLIVEIRA SILVA	01/01/2007	T20	PB	5
L. DE PELOTA - F37 - FEMININO - 14:30 (1947) - SUB14						63	JOÃO GUILHERME SANTOS ALVES	23/10/2006	T20	MA	6
Nº	Nome	Dt. Nasc	Classe	Clube	Raia	L. DE DISCO - F33 - FEMININO - 15:00 (1680) - SUB16					
170	REBECA CÉSAR BORGES	02/06/2011	F37	PB	1	Nº	Nome	Dt. Nasc	Classe	Clube	Raia
235	MARIA ISADORA DA COSTA MELO	05/11/2012	F37	RN	2	214	RAFAELY KAYLANE ALMEIDA DE LIMA	01/06/2009	F33	PE	1
252	MARIA VITÓRIA SANTOS MACHADO	20/01/2010	F37	SE	3	L. DE DISCO - F34 - FEMININO - 15:00 (911) - SUB16					
222	ANA LIVIA DOMINGOS BORGES DA SILVA	12/10/2011	F37	RN	4	Nº	Nome	Dt. Nasc	Classe	Clube	Raia
L. DE PELOTA - F41 - FEMININO - 14:30 (1950) - SUB14						13	DIELEM ABREU MARTINS	11/05/2008	F34	AP	1
Nº	Nome	Dt. Nasc	Classe	Clube	Raia	38	VITÓRIA THAYLLANY SOUZA DOS SANTOS	17/12/2008	F34	AP	2
177	ANA PATRICIA JOVINA DO NASCIMENTO	26/06/2012	F41	PE	1	L. DE DISCO - F56 - FEMININO - 15:00 (925) - SUB16					
L. DE PELOTA - F44 - FEMININO - 14:30 (1953) - SUB14						Nº	Nome	Dt. Nasc	Classe	Clube	Raia
Nº	Nome	Dt. Nasc	Classe	Clube	Raia	217	SARA VITÓRIA MARIA DOS SANTOS	30/06/2009	F56	PE	1
7	ANA JÚLIA LIMA DA SILVA	29/11/2011	F44	AP	1	L. DE DISCO - F57 - FEMININO - 15:00 (926) - SUB16					
1.000M - T11 - FEMININO - 14:42 (2109) - SUB16						Nº	Nome	Dt. Nasc	Classe	Clube	Raia
Nº	Nome	Dt. Nasc	Classe	Clube	Raia	8	ANA PAULA DE JESUS MOURA DO CARMO	02/05/2009	F57	AP	1
184	ESTHEFANY ALICE DA SILVA ANDRADE	03/08/2008	T11	PE	3	L. DE DISCO - F33 - FEMININO - 15:00 (1680) - SUB18					
84	ANGELINA JAMILY BRAGA OLIVEIRA	16/11/2008	T11	PA	4	Nº	Nome	Dt. Nasc	Classe	Clube	Raia
1.000M - T20 - FEMININO - 14:42 (2112) - SUB16						68	MARIA LUIZA MAGALHÃES PIRES	13/10/2007	F33	MA	1
Nº	Nome	Dt. Nasc	Classe	Clube	Raia	L. DE PELOTA - F34 - FEMININO - 15:00 (1944) - SUB14					
238	MIRELA LUZ CALDAS DANTAS	10/10/2008	T20	RN	1	Nº	Nome	Dt. Nasc	Classe	Clube	Raia
75	SARAH MARILIA BEZERRA QUEROZ	20/12/2008	T20	MA	3	11	AYLLA VITORIA MENEZES DE LIMA	11/03/2011	F34	AP	1
72	NATHALIA VICTORIA COSTA DE MESQUITA	18/05/2008	T20	MA	4	216	REBEKA VITÓRIA DA SILVA CICERO	13/06/2011	F34	PE	2
1.000M - T37 - FEMININO - 14:42 (2119) - SUB16						L. DE PELOTA - F57 - FEMININO - 15:00 (1963) - SUB14					
Nº	Nome	Dt. Nasc	Classe	Clube	Raia	Nº	Nome	Dt. Nasc	Classe	Clube	Raia
34	RAYSSA GABRIELLA DE JESUS FIGUEIREDO	07/11/2008	T37	AP	3	221	VIVIANE PEREIRA DA SILVA ARAÚJO	09/07/2010	F57	PE	1
1.500M - T11 - MASCULINO - 14:52 (1169) - SUB18						S. DISTÂNCIA - T44 - MASCULINO - 15:00 (1015) - SUB14					
Nº	Nome	Dt. Nasc	Classe	Clube	Raia	Nº	Nome	Dt. Nasc	Classe	Clube	Raia
85	ANTONIO IZAQUE DO CARMO MARTINS	16/08/2007	T11	PA	1	164	MAYCON ARAÚJO	20/06/2010	T44	PB	1
1.500M - T20 - MASCULINO - 14:52 (1172) - SUB18						144	GABRIEL LUCAS GALDINO SANTOS	29/10/2010	T44	PB	2
Nº	Nome	Dt. Nasc	Classe	Clube	Raia	53	RENNAN SOUSA CARNEIRO	13/05/2010	T44	CE	3
51	PAULO VICTOR HOLANDA DE OLIVEIRA	02/12/2006	T20	CE	1						



PARALIMPÍADAS ESCOLARES REGIONAL
BELÉM

ATLETISMO
09 de Ago de 2023 23:52

S. DISTÂNCIA - T47 - MASCULINO - 15:00 (1016) - SUB14						1.500M - T13 - FEMININO - 15:12 (1196) - SUB18					
Nº	Nome	Dt. Nasc	Classe	Clube	Raia	Nº	Nome	Dt. Nasc	Classe	Clube	Raia
189	JOÃO PEDRO GOMES E MOURA	24/07/2010	T46	PE	1	151	JOELIA DOS REIS BARROS	07/07/2007	T13	PB	1
197	KAYKE BRUNO LIRA MODESTO	08/03/2010	T46	PE	2	1.500M - T20 - FEMININO - 15:12 (1197) - SUB18					
69	MARLON SILVA BARROSO LUSTOSA	07/10/2012	T46	MA	3	Nº	Nome	Dt. Nasc	Classe	Clube	Raia
173	RYAN ARCANJO DA SILVA ROULIM	19/11/2012	T47	PB	4	176	ALANNY STHEFANY SANTOS DA SILVA	27/04/2006	T20	PE	1
139	DANIEL JUNIOR SILVA BARBOSA	26/02/2010	T46	PB	5	246	GRAZIELE APARECIDA FREIRE DOS SANTOS	18/01/2006	T20	SE	2
S. DISTÂNCIA - T64 - MASCULINO - 15:00 (1742) - SUB14						67	LUCIANE LOPES ALMEIDA	12/04/2007	T20	MA	3
Nº	Nome	Dt. Nasc	Classe	Clube	Raia	65	JULIA MARIA DA SILVA SANTOS	08/05/2007	T20	MA	4
169	PEDRO HENRIQUE SILVA LIMA	30/04/2010	T64	PB	1	1.500M - T46 - FEMININO - 15:12 (1533) - SUB18					
S. DISTÂNCIA - T11 - MASCULINO - 15:00 (1007) - SUB16						Nº	Nome	Dt. Nasc	Classe	Clube	Raia
Nº	Nome	Dt. Nasc	Classe	Clube	Raia	159	MARIA ALYCE MEDEIROS DE LUCENA	02/08/2006	T46	PB	1
100	HENRY SALES ROCHA	29/08/2008	T11	PA	1	400M - T11 - MASCULINO - 15:24 (1179) - SUB18					
106	JEFERSON VILENA DOS SANTOS	25/02/2008	T11	PA	2	Nº	Nome	Dt. Nasc	Classe	Clube	Raia
S. DISTÂNCIA - T13 - MASCULINO - 15:00 (1009) - SUB16						98	GUSTAVO DA SILVA DE OLIVEIRA	06/02/2006	T11	PA	1
Nº	Nome	Dt. Nasc	Classe	Clube	Raia	85	ANTONIO IZAQUE DO CARMO MARTINS	16/08/2007	T11	PA	3
105	JEFERSON COSTA DE FREITAS	12/10/2008	T13	PA	1	400M - T12 - MASCULINO - 15:32 (1180) - SUB18					
S. DISTÂNCIA - T20 - MASCULINO - 15:00 (1010) - SUB16						Nº	Nome	Dt. Nasc	Classe	Clube	Raia
Nº	Nome	Dt. Nasc	Classe	Clube	Raia	233	KAUE ERIK SOUZA CAMARA	12/12/2006	T12	RN	1
191	JOSÉ ALEXANDRE COSTA SILVA	10/07/2009	T20	PE	1	400M - T35 - MASCULINO - 15:32 (1183) - SUB18					
204	MARCELO HENRIQUE DE MELO MAGALHÃES	29/01/2008	T20	PE	2	Nº	Nome	Dt. Nasc	Classe	Clube	Raia
202	LUCAS GABRIEL BARBOSA DA SILVA	23/06/2009	T20	PE	3	107	JOSÉ ANDRE NASCIMENTO RIBEIRO	30/11/2007	T35	PA	4
61	DANIEL WILLIAM GOMES AMORIM	01/01/2008	T20	MA	4	400M - T36 - MASCULINO - 15:32 (1184) - SUB18					
41	CAUÃ FERREIRA DA SILVA	22/03/2009	T20	CE	5	Nº	Nome	Dt. Nasc	Classe	Clube	Raia
232	JOSÉ ARMANDO OLIVEIRA RODRIGUES	07/04/2008	T20	RN	6	117	LUAN LINCON PINHEIRO SOUZA	29/03/2006	T36	PA	3
129	TASSIO YAN CARDOSO DOS SANTOS	25/03/2009	T20	PA	7	400M - SÉRIE 1 - T20 - MASCULINO - 15:40 (1182) - SUB18					
79	ADILSON PEREIRA DA SILVA	12/04/2008	T20	PA	8	Nº	Nome	Dt. Nasc	Classe	Clube	Raia
134	ADONIAS BRUNO ANDRADE DE GALVÃO	20/02/2009	T20	PB	9	224	DEIVISON OLIVEIRA DOS SANTOS	31/07/2007	T20	RN	1
130	TAYLAN BARBOSA DE MATOS	25/01/2008	T20	PA	10	111	KARLOS FRANCISCO FARIAS DE MORAES	22/11/2007	T20	PA	2
112	KENNEDY XAVIER SILVA	17/01/2009	T20	PA	11	165	ORYVANN KAUE S DE S GALDINO	13/11/2007	T20	PB	3
88	DOUGLAS MONTEIRO DUARTE	24/02/2009	T20	PA	12	228	GUSTAVO LUCAS MEDEIROS DA COSTA	03/08/2007	T20	RN	4
1.500M - T34 - MASCULINO - 15:02 (1515) - SUB18						L. DE PELOTA - F12 - MASCULINO - 15:40 (1906) - SUB14					
Nº	Nome	Dt. Nasc	Classe	Clube	Raia	Nº	Nome	Dt. Nasc	Classe	Clube	Raia
241	THALES MATHEUS FERREIRA DOS SANTOS	27/02/2007	T34	RN	1	158	LUCAS SILVA MOURA	02/09/2010	F12	PB	1



PARALIMPÍADAS ESCOLARES REGIONAL BELÉM

ATLETISMO
09 de Ago de 2023 23:52

L. DE PELOTA - F13 - MASCULINO - 15:40 (1907) - SUB14						46	GABRYEL MESSI SOUSA RODRIGUES	26/09/2007	T20	CE	2
Nº	Nome	Dt. Nasc	Classe	Clube	Raia	74	RAIMUNDO VITOR SILVA DA CONCEIÇÃO	27/03/2006	T20	MA	3
146	HARTUR DO NASCIMENTO	13/12/2010	F13	PB	1	166	OTÁVIO CAIO DE OLIVEIRA SILVA	01/01/2007	T20	PB	4
L. DE PELOTA - F21 - MASCULINO - 15:40 (2802) - SUB14						400M - SÉRIE 3 - T20 - MASCULINO - 15:56 (1182) - SUB18					
Nº	Nome	Dt. Nasc	Classe	Clube	Raia	Nº	Nome	Dt. Nasc	Classe	Clube	Raia
223	ARIOSTON DE BRITO CHAGAS FILHO	25/02/2010	F21	RN	1	64	JOAO PEDRO PEREIRA MELO	14/03/2006	T20	MA	1
L. DE PELOTA - F35 - MASCULINO - 15:40 (1913) - SUB14						57	ANDRE DA SILVA GRANJEIRA JUNIRO	16/12/2007	T20	MA	2
Nº	Nome	Dt. Nasc	Classe	Clube	Raia	51	PAULO VICTOR HOLANDA DE OLIVEIRA	02/12/2006	T20	CE	3
4	SAMUEL REGINALDO COSTA SANTOS	14/09/2011	F35	AL	1	76	THALLYSSON VITOR DA SILVA ALENCAR	30/12/2007	T20	MA	4
212	PEDRO DE CASTRO LIRA ALMEIDA MELO	17/05/2011	F35	PE	2	L. DE PELOTA - F34 - MASCULINO - 16:00 (1912) - SUB14					
L. DE PELOTA - F36 - MASCULINO - 15:40 (1914) - SUB14						Nº	Nome	Dt. Nasc	Classe	Clube	Raia
Nº	Nome	Dt. Nasc	Classe	Clube	Raia	14	ELIELSON GUIDO LOBATO SARAIVA	11/04/2010	F34	AP	1
123	MIGUEL MACIEL AMURIM	27/08/2012	F36	PA	1	249	JOÃO FELIPE SANTOS DA SILVA AMARANTE	22/02/2012	F34	SE	2
L. DE PELOTA - F40 - MASCULINO - 15:40 (1917) - SUB14						L. DE PELOTA - F55 - MASCULINO - 16:00 (1929) - SUB14					
Nº	Nome	Dt. Nasc	Classe	Clube	Raia	Nº	Nome	Dt. Nasc	Classe	Clube	Raia
101	HILDI GERSON DOS SANTOS MODESTO	20/04/2010	F40	PA	1	30	MARCUS BOAZ SERRAO DE SOUSA	26/10/2011	F55	AP	1
L. DE PELOTA - F41 - MASCULINO - 15:40 (1918) - SUB14						36	ROGÉRIO NASCIMENTO DE JESUS	20/07/2010	F55	AP	2
Nº	Nome	Dt. Nasc	Classe	Clube	Raia	L. DE PELOTA - F56 - MASCULINO - 16:00 (1930) - SUB14					
181	DEIVID BARROS DE LIMA	31/10/2010	F41	PE	1	Nº	Nome	Dt. Nasc	Classe	Clube	Raia
L. DE PELOTA - F43 - MASCULINO - 15:40 (1920) - SUB14						12	DAVI FARIAS DA SILVA	10/04/2010	F56	AP	1
Nº	Nome	Dt. Nasc	Classe	Clube	Raia	230	JOÃO GABRIEL DE CASTRO SULPINO	16/01/2011	F56	RN	2
152	JOSÉ LEONEL CANDIDO DE LIMA	19/04/2010	F43	PB	1	L. DE PELOTA - F57 - MASCULINO - 16:00 (1931) - SUB14					
L. DE PELOTA - F46 - MASCULINO - 15:40 (1923) - SUB14						Nº	Nome	Dt. Nasc	Classe	Clube	Raia
Nº	Nome	Dt. Nasc	Classe	Clube	Raia	42	DAVI FAUSTINO MARTINS	27/10/2010	F57	CE	1
189	JOÃO PEDRO GOMES E MOURA	24/07/2010	F46	PE	1	S. DISTÂNCIA - T21 - MASCULINO - 16:00 (2810) - SUB16					
145	GUSTAVO DOS SANTOS ADELINO	27/02/2012	F46	PB	2	Nº	Nome	Dt. Nasc	Classe	Clube	Raia
139	DANIEL JUNIOR SILVA BARBOSA	26/02/2010	F46	PB	3	209	MIGUEL DOS SANTOS DE SOUZA	04/11/2008	T21	PE	1
109	KAIO RIBEIRO VIANA	28/04/2012	F46	PA	4	60	DANIEL DE OLIVEIRA	06/01/2008	T21	MA	2
L. DE PELOTA - F64 - MASCULINO - 15:40 (1936) - SUB14						S. DISTÂNCIA - T35 - MASCULINO - 16:00 (1570) - SUB16					
Nº	Nome	Dt. Nasc	Classe	Clube	Raia	Nº	Nome	Dt. Nasc	Classe	Clube	Raia
169	PEDRO HENRIQUE SILVA LIMA	30/04/2010	F64	PB	1	116	LUAN EWERTON DOS SANTOS CARDOSO	09/04/2008	T35	PA	1
400M - SÉRIE 2 - T20 - MASCULINO - 15:48 (1182) - SUB18						118	LUIS FERNANDO PEREIRA MORAES	21/04/2008	T35	PA	2
Nº	Nome	Dt. Nasc	Classe	Clube	Raia	S. DISTÂNCIA - T36 - MASCULINO - 16:00 (1011) - SUB16					
168	PEDRO HENRIQUE ANDRADE DA SILVA	28/06/2006	T20	PB	1	Nº	Nome	Dt. Nasc	Classe	Clube	Raia



PARALIMPÍADAS ESCOLARES REGIONAL
BELÉM

ATLETISMO
09 de Ago de 2023 23:52

250	KAIQUE GABRIEL MOURA DOS SANTOS	15/08/2008	T36	SE	1	400M - RR2 - MASCULINO - 16:28 (2785) - SUB18					
S. DISTÂNCIA - T44 - MASCULINO - 16:00 (1015) - SUB16						Nº	Nome	Dt. Nasc	Classe	Clube	Raia
						143	GABRIEL DANTAS SOARES	23/08/2006	RR2	PB	3
211	PAULO MIGUEL DE MORAIS TORRES	04/09/2008	T44	PE	1	400M - SÉRIE 1 - T20 - FEMININO - 16:46 (962) - SUB18					
S. DISTÂNCIA - T47 - MASCULINO - 16:00 (1016) - SUB16						Nº	Nome	Dt. Nasc	Classe	Clube	Raia
						48	LETÍCIA MARIA DO NASCIMENTO BEZERRA	06/11/2007	T20	CE	1
93	ENDERSON DO ROSARIO SOUSA	03/10/2009	T47	PA	1	133	WNAINA GABRIELE MERCES DOS SANTOS	14/11/2007	T20	PA	2
S. DISTÂNCIA - T11 - MASCULINO - 16:00 (1007) - SUB18						47	ISADORA COSTA MARTINS	09/03/2007	T20	CE	3
						65	JULIA MARIA DA SILVA SANTOS	08/05/2007	T20	MA	4
98	GUSTAVO DA SILVA DE OLIVEIRA	06/02/2006	T11	PA	1	400M - SÉRIE 2 - T20 - FEMININO - 16:54 (962) - SUB18					
S. DISTÂNCIA - T12 - MASCULINO - 16:00 (1008) - SUB18						Nº	Nome	Dt. Nasc	Classe	Clube	Raia
						67	LUCIANE LOPES ALMEIDA	12/04/2007	T20	MA	1
233	KAUE ERIK SOUZA CAMARA	12/12/2006	T12	RN	1	71	NAIANE MEDEIROS DE OLIVEIRA	18/09/2006	T20	MA	2
167	PEDRO ENRIQUE CÂNDIDO GOMES	06/04/2006	T12	PB	2	176	ALANNY STHEFANY SANTOS DA SILVA	27/04/2006	T20	PE	3
400M - T37 - MASCULINO - 16:04 (1185) - SUB18						108	JULIELY RAZEC DA SILVA RODRIGUES	28/01/2006	T20	PA	4
						S. DISTÂNCIA - T13 - MASCULINO - 17:00 (1009) - SUB18					
						Nº	Nome	Dt. Nasc	Classe	Clube	Raia
179	CARLOS ANDRÉ DA SILVA MAGALHÃES	07/03/2007	T37	PE	1	110	KALEL SOUSA LIMA	11/12/2006	T13	PA	1
227	GABRIEL CORIOLANO VASCONCELOS GERMANO	20/03/2006	T37	RN	3	S. DISTÂNCIA - T20 - MASCULINO - 17:00 (1010) - SUB18					
400M - T43 - MASCULINO - 16:04 (1374) - SUB18						Nº	Nome	Dt. Nasc	Classe	Clube	Raia
						76	THALLYSSON VITOR DA SILVA ALENCAR	30/12/2007	T20	MA	1
154	JOSE MARIANO DE SALES SILVA	01/06/2006	T43	PB	2	64	JOAO PEDRO PEREIRA MELO	14/03/2006	T20	MA	2
58	ANTONIO CARLOS MOARES CARVALHO	11/06/2006	T43	MA	4	57	ANDRE DA SILVA GRANJEIRA JUNIRO	16/12/2007	T20	MA	3
400M - T21 - MASCULINO - 16:12 (2816) - SUB18						74	RAIMUNDO VITOR SILVA DA CONCEIÇÃO	27/03/2006	T20	MA	4
						166	OTÁVIO CAIO DE OLIVEIRA SILVA	01/01/2007	T20	PB	5
115	LEDSON DOS SANTOS SILVA	22/02/2006	T21	PA	3	168	PEDRO HENRIQUE ANDRADE DA SILVA	28/06/2006	T20	PB	6
400M - T46 - MASCULINO - 16:12 (1376) - SUB18						63	JOÃO GUILHERME SANTOS ALVES	23/10/2006	T20	MA	7
						46	GABRYEL MESSI SOUSA RODRIGUES	26/09/2007	T20	CE	8
138	CHARLYS MELO DE MEDEIROS	06/04/2006	T46	PB	4	165	ORYVANN KAUE S DE S GALDINO	13/11/2007	T20	PB	9
400M - T47 - MASCULINO - 16:12 (1188) - SUB18						228	GUSTAVO LUCAS MEDEIROS DA COSTA	03/08/2007	T20	RN	10
						224	DEIVISON OLIVEIRA DOS SANTOS	31/07/2007	T20	RN	11
180	CARLOS EDUARDO BARBOSA CAMPOS	03/02/2007	T47	PE	1	111	KARLOS FRANCISCO FARIAS DE MORAES	22/11/2007	T20	PA	12
400M - T34 - MASCULINO - 16:20 (1547) - SUB18						51	PAULO VICTOR HOLANDA DE OLIVEIRA	02/12/2006	T20	CE	13
						241	THALES MATHEUS FERREIRA DOS SANTOS	27/02/2007	T34	RN	3



PARALIMPÍADAS ESCOLARES REGIONAL
BELÉM

ATLETISMO
09 de Ago de 2023 23:52

S. DISTÂNCIA - T21 - MASCULINO - 17:00 (2810) - SUB18

Nº	Nome	Dt. Nasc	Classe	Clube	Raia
115	LEDSON DOS SANTOS SILVA	22/02/2006	T21	PA	1

S. DISTÂNCIA - T37 - MASCULINO - 17:00 (1012) - SUB18

Nº	Nome	Dt. Nasc	Classe	Clube	Raia
227	GABRIEL CORIOLANO VASCONCELOS GERMANO	20/03/2006	T37	RN	1
1	EDUARDO EFRAM DE ARAUJO AUDALIO	22/06/2006	T37	AL	2

400M - T35 - FEMININO - 17:02 (963) - SUB18

Nº	Nome	Dt. Nasc	Classe	Clube	Raia
59	CAROLINE OLIVEIRA NOGUEIRA MARTINS	30/08/2006	T35	MA	1
89	EMANOELLY NASCIMENTO DE JESUS	22/05/2007	T35	PA	2

400M - T36 - FEMININO - 17:02 (964) - SUB18

Nº	Nome	Dt. Nasc	Classe	Clube	Raia
92	EMILY CASTELO DOS REIS	29/12/2006	T36	PA	4

400M - T47 - FEMININO - 17:02 (968) - SUB18

Nº	Nome	Dt. Nasc	Classe	Clube	Raia
23	JULIANE CRISTINA GOMES SAMPAIO	17/01/2006	T47	AP	3

400M - T12 - FEMININO - 17:38 (960) - SUB18

Nº	Nome	Dt. Nasc	Classe	Clube	Raia
120	MARIA ELIZA DE SOUZA NEVES	16/01/2006	T12	PA	1

400M - T13 - FEMININO - 17:38 (961) - SUB18

Nº	Nome	Dt. Nasc	Classe	Clube	Raia
151	JOELIA DOS REIS BARROS	07/07/2007	T13	PB	3



PARALIMPÍADAS ESCOLARES REGIONAL BELÉM

ATLETISMO
09 de Ago de 2023 23:52

Lista Inicial - Etapa: 3 - 11/08/2023

150M - T11 - MASCULINO - 08:00 (1849) - SUB14					
Nº	Nome	Dt. Nasc	Classe	Clube	Raia
207	MATHEUS RYAN BARBOSA DE ARAÚJO	07/03/2010	T11	PE	1
122	MATHEUS CAUAN COSTA ALVES	08/08/2012	T11	PA	3

A. DE PESO - F11 - FEMININO - 08:00 (1299) - SUB14					
Nº	Nome	Dt. Nasc	Classe	Clube	Raia
160	MARIA HELOISE DIAS BARBOSA	19/09/2010	F11	PB	1
10	ANNA CAROLINE OLIVEIRA BORGES	06/02/2011	F11	AP	2
6	AGATHA DOS SANTOS ARAUJO	01/02/2011	F11	AP	3

A. DE PESO - F20 - FEMININO - 08:00 (1301) - SUB14					
Nº	Nome	Dt. Nasc	Classe	Clube	Raia
26	LÍVIA NATALY MACHADO DO NASCIMENTO	18/06/2010	F20	AP	1
77	THAYLA SOFHYA DOS ANJOS FONTES	14/01/2011	F20	MA	2
91	EMELLY DA SILVA MAIA	19/07/2010	F20	PA	3
156	LAÍS DOS SANTOS LIMA	09/04/2012	F20	PB	4

A. DE PESO - F35 - FEMININO - 08:00 (1305) - SUB14					
Nº	Nome	Dt. Nasc	Classe	Clube	Raia
205	MARIA CLARA PEREIRA DA SILVA DA SILVA	10/01/2012	F35	PE	1

A. DE PESO - F36 - FEMININO - 08:00 (1306) - SUB14					
Nº	Nome	Dt. Nasc	Classe	Clube	Raia
225	EMANUELLE VICTORIA DUARTE DA SILVA	02/08/2010	F36	RN	1

A. DE PESO - F37 - FEMININO - 08:00 (1307) - SUB14					
Nº	Nome	Dt. Nasc	Classe	Clube	Raia
252	MARIA VITÓRIA SANTOS MACHADO	20/01/2010	F37	SE	1

A. DE PESO - F41 - FEMININO - 08:00 (1310) - SUB14					
Nº	Nome	Dt. Nasc	Classe	Clube	Raia
177	ANA PATRICIA JOVINA DO NASCIMENTO	26/06/2012	F41	PE	1

A. DE PESO - F44 - FEMININO - 08:00 (1313) - SUB14					
Nº	Nome	Dt. Nasc	Classe	Clube	Raia
7	ANA JÚLIA LIMA DA SILVA	29/11/2011	F44	AP	1

A. DE PESO - F46 - FEMININO - 08:00 (1315) - SUB14					
Nº	Nome	Dt. Nasc	Classe	Clube	Raia
128	SARA DA COSTA BORGES	14/04/2011	F46	PA	1

L. DE DARDO - F33 - MASCULINO - 08:00 (1322) - SUB16					
Nº	Nome	Dt. Nasc	Classe	Clube	Raia
140	DONNIE YEN PEREIRA DE LIMA	22/01/2008	F33	PB	1

L. DE DARDO - F34 - MASCULINO - 08:00 (1244) - SUB16					
Nº	Nome	Dt. Nasc	Classe	Clube	Raia
190	JOÃO VITOR SABINO GOUVEIA	10/02/2009	F34	PE	1
186	GABRIEL KABBAZ MACIEL	10/08/2008	F34	PE	2
49	LUIZ OTÁVIO DA SILVA	09/09/2009	F34	CE	3

L. DE DARDO - F54 - MASCULINO - 08:00 (1209) - SUB16					
Nº	Nome	Dt. Nasc	Classe	Clube	Raia
215	RAICK DA SILVA LACERDA	11/03/2009	F54	PE	1

L. DE DARDO - F55 - MASCULINO - 08:00 (1241) - SUB16					
Nº	Nome	Dt. Nasc	Classe	Clube	Raia
45	FRANCISCO KAUAN SOUSA DOS SANTOS	01/09/2008	F55	CE	1
43	ESTEVÃO NASCIMENTO MARTINS	22/12/2008	F55	CE	2

L. DE DARDO - F11 - FEMININO - 08:00 (1086) - SUB16					
Nº	Nome	Dt. Nasc	Classe	Clube	Raia
83	ANA PAULA SANTA BRÍGIDA NAVEGANTES	26/04/2009	F11	PA	1

L. DE DARDO - F12 - FEMININO - 08:00 (1087) - SUB16					
Nº	Nome	Dt. Nasc	Classe	Clube	Raia
174	YASMIM ALVES DA CUNHA	07/05/2008	F12	PB	1

L. DE DARDO - F35 - FEMININO - 08:00 (1090) - SUB16					
Nº	Nome	Dt. Nasc	Classe	Clube	Raia
121	MARIA PAULA DOS SANTOS BENICIO	16/04/2008	F35	PA	1
114	LARA MELISSA FONTES DE OLIVEIRA	04/08/2009	F35	PA	2

L. DE DARDO - F37 - FEMININO - 08:00 (1092) - SUB16					
Nº	Nome	Dt. Nasc	Classe	Clube	Raia
31	MARIANA LOURRANE ALMEIDA COSTA	16/11/2009	F37	AP	1

L. DE DARDO - F40 - FEMININO - 08:00 (1561) - SUB16					
Nº	Nome	Dt. Nasc	Classe	Clube	Raia
28	LUCIENE RODRIGUES MARTINS	16/07/2009	F40	AP	1
245	DANIELLE FRANCISCA DOS SANTOS	23/03/2009	F40	SE	2

L. DE DARDO - F46 - FEMININO - 08:00 (1094) - SUB16					
Nº	Nome	Dt. Nasc	Classe	Clube	Raia



PARALIMPÍADAS ESCOLARES REGIONAL
BELÉM

ATLETISMO
09 de Ago de 2023 23:52

201	LÍVIA MARIA DE CASTRO NUNES	26/04/2008	F46	PE	1	L. DE DISCO - F54 - MASCULINO - 08:00 (1210) - SUB16					
206	MARIANA GABRIELLY FIDELIS DE VASCONCELOS	30/09/2008	F46	PE	2	Nº	Nome	Dt. Nasc	Classe	Clube	Raia
						215	RAICK DA SILVA LACERDA	11/03/2009	F54	PE	1
L. DE DARDO - F11 - FEMININO - 08:00 (1086) - SUB18						L. DE DISCO - F55 - MASCULINO - 08:00 (1227) - SUB16					
Nº	Nome	Dt. Nasc	Classe	Clube	Raia	Nº	Nome	Dt. Nasc	Classe	Clube	Raia
87	CINTHYA LARISSA RABELO DA SILVA	02/09/2006	F11	PA	1	45	FRANCISCO KAUAN SOUSA DOS SANTOS	01/09/2008	F55	CE	1
L. DE DISCO - F11 - MASCULINO - 08:00 (803) - SUB16						L. DE DISCO - F56 - MASCULINO - 08:00 (1213) - SUB16					
Nº	Nome	Dt. Nasc	Classe	Clube	Raia	Nº	Nome	Dt. Nasc	Classe	Clube	Raia
19	GABRIEL ENRIQUE ALMEIDA DE SOUZA	17/11/2009	F11	AP	1	2	JOÃO VINÍCIUS DOS SANTOS PAULINO TENÓRIO	24/01/2008	F56	AL	1
L. DE DISCO - F35 - MASCULINO - 08:00 (806) - SUB16						L. DE DISCO - F56 - MASCULINO - 08:00 (1213) - SUB16					
Nº	Nome	Dt. Nasc	Classe	Clube	Raia	Nº	Nome	Dt. Nasc	Classe	Clube	Raia
239	PEDRO HENRIQUE FERNANDES FERREIRA	08/05/2008	F35	RN	1	183	ERIK VICTOR DA SILVA COSTA	19/02/2009	F56	PE	2
L. DE DISCO - F37 - MASCULINO - 08:00 (808) - SUB16						150M - T12 - MASCULINO - 08:07 (1850) - SUB14					
Nº	Nome	Dt. Nasc	Classe	Clube	Raia	Nº	Nome	Dt. Nasc	Classe	Clube	Raia
242	VICTOR GABRIEL DE SOUZA SILVA	15/01/2008	F37	RN	1	16	ERICK COSTA TEIXEIRA	12/04/2008	F56	AP	3
L. DE DISCO - F40 - MASCULINO - 08:00 (810) - SUB16						150M - T13 - MASCULINO - 08:07 (1851) - SUB14					
Nº	Nome	Dt. Nasc	Classe	Clube	Raia	Nº	Nome	Dt. Nasc	Classe	Clube	Raia
33	PEDRO YAGO CARDOSO RIBEIRO	28/11/2008	F40	AP	1	158	LUCAS SILVA MOURA	02/09/2010	T12	PB	1
9	ANDREO CLEYTON SANTOS MONTEIRO	03/04/2009	F40	AP	2	150M - SÉRIE 1 - T20 - MASCULINO - 08:14 (1852) - SUB14					
32	PEDRO CESAR FURTADO DE OLIVEIRA	21/07/2008	F40	AP	3	Nº	Nome	Dt. Nasc	Classe	Clube	Raia
44	FRANCISCO CAIO FREITAS CAMELO	27/12/2009	F40	CE	4	185	FERNANDO ÍCARO DA SILVA RIBEIRO	16/07/2011	T13	PE	3
L. DE DISCO - F44 - MASCULINO - 08:00 (813) - SUB16						150M - T38 - MASCULINO - 08:14 (1860) - SUB14					
Nº	Nome	Dt. Nasc	Classe	Clube	Raia	Nº	Nome	Dt. Nasc	Classe	Clube	Raia
199	KEYRYSSON KAUÃ DE SOUZA NUNES	14/04/2009	F44	PE	1	103	ITALO GABRIEL SILVA DO NASCIMENTO	10/04/2011	T20	PA	3
L. DE DISCO - F46 - MASCULINO - 08:00 (814) - SUB16						L. DE DARDO - F33 - FEMININO - 08:20 (1560) - SUB16					
Nº	Nome	Dt. Nasc	Classe	Clube	Raia	Nº	Nome	Dt. Nasc	Classe	Clube	Raia
248	JOAO EMANOEL SILVA SANTOS	29/03/2008	F46	SE	1	80	ADRIAN DO ESPIRITO SANTO BORGES	20/03/2011	T20	PA	4
L. DE DISCO - F33 - MASCULINO - 08:00 (1404) - SUB16						L. DE DARDO - F34 - FEMININO - 08:20 (1089) - SUB16					
Nº	Nome	Dt. Nasc	Classe	Clube	Raia	Nº	Nome	Dt. Nasc	Classe	Clube	Raia
140	DONNIE YEN PEREIRA DE LIMA	22/01/2008	F33	PB	1	39	CARLOS EDUARDO PEREIRA DA SILVA	11/01/2010	T38	CE	1
L. DE DISCO - F34 - MASCULINO - 08:00 (1243) - SUB16						L. DE DARDO - F34 - FEMININO - 08:20 (1089) - SUB16					
Nº	Nome	Dt. Nasc	Classe	Clube	Raia	Nº	Nome	Dt. Nasc	Classe	Clube	Raia
190	JOÃO VITOR SABINO GOUVEIA	10/02/2009	F34	PE	1	13	DIELEM ABREU MARTINS	11/05/2008	F34	AP	1
186	GABRIEL KABBAZ MACIEL	10/08/2008	F34	PE	2	38	VITÓRIA THAYLLANY SOUZA DOS SANTOS	17/12/2008	F34	AP	2
49	LUIZ OTÁVIO DA SILVA	09/09/2009	F34	CE	3						



PARALIMPÍADAS ESCOLARES REGIONAL BELÉM

ATLETISMO
09 de Ago de 2023 23:52

175	YASMIM GABRIELLY SANTOS MARTINS	14/12/2009	F34	PB	3	150M - T44 - MASCULINO - 08:46 (1865) - SUB14					
L. DE DARDO - F56 - FEMININO - 08:20 (1099) - SUB16						Nº	Nome	Dt. Nasc	Classe	Clube	Raia
Nº	Nome	Dt. Nasc	Classe	Clube	Raia	53	RENNAN SOUSA CARNEIRO	13/05/2010	T44	CE	1
217	SARA VITÓRIA MARIA DOS SANTOS	30/06/2009	F56	PE	1	164	MAYCON ARAÚJO	20/06/2010	T44	PB	3
L. DE DARDO - F57 - FEMININO - 08:20 (1100) - SUB16						144	GABRIEL LUCAS GALDINO SANTOS	29/10/2010	T44	PB	4
Nº	Nome	Dt. Nasc	Classe	Clube	Raia	150M - T37 - MASCULINO - 08:49 (1859) - SUB14					
8	ANA PAULA DE JESUS MOURA DO CARMO	02/05/2009	F57	AP	1	Nº	Nome	Dt. Nasc	Classe	Clube	Raia
L. DE DARDO - F33 - FEMININO - 08:20 (1560) - SUB18						81	ADRIEL JUAN AMARAL MORAES	31/12/2010	T37	PA	1
Nº	Nome	Dt. Nasc	Classe	Clube	Raia	210	NICOLAS DE FRANÇA MARQUES	26/10/2011	T37	PE	3
68	MARIA LUIZA MAGALHÃES PIRES	13/10/2007	F33	MA	1	196	KAUÁ VINICIUS SANTANA PONCIANO LINS	09/12/2010	T37	PE	4
150M - SÉRIE 2 - T20 - MASCULINO - 08:21 (1852) - SUB14						A. DE PESO - F11 - FEMININO - 09:00 (1299) - SUB16					
Nº	Nome	Dt. Nasc	Classe	Clube	Raia	Nº	Nome	Dt. Nasc	Classe	Clube	Raia
96	FELIPE GABRIEL MOREIRA MENDES	30/12/2010	T20	PA	1	161	MARIA LUIZA ALMEIDA VIEIRA	03/04/2008	F11	PB	1
99	GUSTAVO HENRIQUE DE MELO DA SILVA	23/05/2010	T20	PA	2	83	ANA PAULA SANTA BRÍGIDA NAVEGANTES	26/04/2009	F11	PA	2
141	FABRÍCIO BANDEIRA PAULINO	25/02/2011	T20	PB	3	A. DE PESO - F12 - FEMININO - 09:00 (1300) - SUB16					
27	LUCAS TAVARES COSTA	14/11/2011	T20	AP	4	Nº	Nome	Dt. Nasc	Classe	Clube	Raia
150M - SÉRIE 3 - T20 - MASCULINO - 08:28 (1852) - SUB14						174	YASMIM ALVES DA CUNHA	07/05/2008	F12	PB	1
Nº	Nome	Dt. Nasc	Classe	Clube	Raia	A. DE PESO - F20 - FEMININO - 09:00 (1301) - SUB16					
171	RIKELME CAETANO DA SILVA BARBOSA	06/04/2010	T20	PB	1	Nº	Nome	Dt. Nasc	Classe	Clube	Raia
127	RONALDY TORRES DE SOUZA	19/11/2010	T20	PA	2	75	SARAH MARILIA BEZERRA QUEROZ	20/12/2008	F20	MA	1
243	WILLYAN SILVA OLIVEIRA	26/11/2010	T20	RN	3	163	MAYARA VITÓRIA PEREIRA NUNES	18/02/2008	F20	PB	2
55	YTALO RODRIGUES DE MOURA	13/12/2010	T20	CE	4	35	REBECA SAMPAIO ROCHA	07/03/2008	F20	AP	3
150M - SÉRIE 4 - T20 - MASCULINO - 08:35 (1852) - SUB14						113	LANNA CIBELLY VERAS SOUZA	18/01/2009	F20	PA	4
Nº	Nome	Dt. Nasc	Classe	Clube	Raia	94	EVELY VITORIA COSTA NOGUEIRA	06/02/2009	F20	PA	5
78	YANN EMANUEL SANTOS SANTOS	27/01/2010	T20	MA	1	119	MARIA CLARA RODRIGUES DE SOUSA	30/03/2008	F20	PA	6
237	MIGUEL HUDSON CARDOSO DA SILVA	31/03/2011	T20	RN	2	A. DE PESO - F35 - FEMININO - 09:00 (1305) - SUB16					
220	VITOR EMANUEL SOUZA VIANA	11/03/2011	T20	PE	3	Nº	Nome	Dt. Nasc	Classe	Clube	Raia
192	JOSÉ CESAR DA SILVA SANTOS CARVALHO	14/11/2011	T20	PE	4	95	FABIANE MARQUES DOS SANTOS	27/12/2009	F35	PA	1
150M - T35 - MASCULINO - 08:42 (1857) - SUB14						114	LARA MELISSA FONTES DE OLIVEIRA	04/08/2009	F35	PA	2
Nº	Nome	Dt. Nasc	Classe	Clube	Raia	A. DE PESO - F36 - FEMININO - 09:00 (1306) - SUB16					
212	PEDRO DE CASTRO LIRA ALMEIDA MELO	17/05/2011	T35	PE	1	Nº	Nome	Dt. Nasc	Classe	Clube	Raia
4	SAMUEL REGINALDO COSTA SANTOS	14/09/2011	T35	AL	3	82	ANA PAULA PEDROSA GARCIA GALVÃO	02/01/2008	F36	PA	1
123	MIGUEL MACIEL AMURIM	27/08/2012	T35	PA	4	A. DE PESO - F37 - FEMININO - 09:00 (1307) - SUB16					
						Nº	Nome	Dt. Nasc	Classe	Clube	Raia



PARALIMPÍADAS ESCOLARES REGIONAL BELÉM

ATLETISMO
09 de Ago de 2023 23:52

34	RAYSSA GABRIELLA DE JESUS FIGUEIREDO	07/11/2008	F37	AP	1	218	SEBASTIÃO MONTEIRO DA SILVA	20/01/2007	F43	PE	2
31	MARIANA LOURRANE ALMEIDA COSTA	16/11/2009	F37	AP	2	150M - T54 - MASCULINO - 09:10 (1872) - SUB14					
24	KESIA VITÓRIA SOUTO COSTA	17/12/2008	F37	AP	3	Nº	Nome	Dt. Nasc	Classe	Clube	Raia
						230	JOÃO GABRIEL DE CASTRO SULPINO	16/01/2011	T54	RN	3
A. DE PESO - F40 - FEMININO - 09:00 (1309) - SUB16						36	ROGÉRIO NASCIMENTO DE JESUS	20/07/2010	T54	AP	4
Nº	Nome	Dt. Nasc	Classe	Clube	Raia	L. DE DARDO - F56 - MASCULINO - 09:10 (1212) - SUB16					
28	LUCIENE RODRIGUES MARTINS	16/07/2009	F40	AP	1	Nº	Nome	Dt. Nasc	Classe	Clube	Raia
245	DANIELLE FRANCISCA DOS SANTOS	23/03/2009	F40	SE	2	183	ERIK VICTOR DA SILVA COSTA	19/02/2009	F56	PE	1
A. DE PESO - F46 - FEMININO - 09:00 (1315) - SUB16						16	ERICK COSTA TEIXEIRA	12/04/2008	F56	AP	2
Nº	Nome	Dt. Nasc	Classe	Clube	Raia	15	EMANOEL FERREIRA DA SILVA	08/11/2009	F56	AP	3
206	MARIANA GABRIELLY FIDELIS DE VASCONCELOS	30/09/2008	F46	PE	1	2	JOÃO VINÍCIUS DOS SANTOS PAULINO TENÓRIO	24/01/2008	F56	AL	4
150M - T47 - MASCULINO - 09:03 (1868) - SUB14						L. DE DARDO - F33 - MASCULINO - 09:10 (1322) - SUB18					
Nº	Nome	Dt. Nasc	Classe	Clube	Raia	Nº	Nome	Dt. Nasc	Classe	Clube	Raia
173	RYAN ARCANJO DA SILVA ROULIM	19/11/2012	T47	PB	1	25	LEONAM MADUREIRA CORREA	26/04/2007	F33	AP	1
109	KAIO RIBEIRO VIANA	28/04/2012	T46	PA	2	40	CARLOS HENRIQUE LIMA CARVALHO	24/06/2006	F33	CE	2
197	KAYKE BRUNO LIRA MODESTO	08/03/2010	T46	PE	3	3	REROLD LEANDRO DA SILVA	30/04/2006	F33	AL	3
145	GUSTAVO DOS SANTOS ADELINO	27/02/2012	T46	PB	4	L. DE DARDO - F34 - MASCULINO - 09:10 (1244) - SUB18					
L. DE DISCO - F11 - MASCULINO - 09:05 (803) - SUB18						Nº	Nome	Dt. Nasc	Classe	Clube	Raia
97	GABRIEL VICTOR GOMES FIGUEIRO	05/03/2007	F11	PA	1	20	ISAIAS MATEUS VALLES DA SILVA	16/05/2006	F34	AP	1
L. DE DISCO - F12 - MASCULINO - 09:05 (804) - SUB18						29	LUIZ FELIPE SANTANA DA SILVA	23/05/2007	F34	AP	2
Nº	Nome	Dt. Nasc	Classe	Clube	Raia	37	RYAN CAMPOS SARAIVA	18/11/2006	F34	AP	3
125	PEDRO HENRIQUE CORREA	28/06/2007	F12	PA	1	253	PABLO GABRIEL ATANÁZIO DE VASCONCELOS	23/07/2006	F34	SE	4
L. DE DISCO - F35 - MASCULINO - 09:05 (806) - SUB18						193	JOSÉ EDINALDO ALVES FIGUEIREDO	23/10/2007	F34	PE	5
Nº	Nome	Dt. Nasc	Classe	Clube	Raia	56	ALEXANDRE NAVA DOS SANTOS	29/11/2007	F34	MA	6
194	JOSÉ VICTOR DE SOUZA BEZERRA	11/04/2006	F35	PE	1	155	KAUÁ DAVID PONTES DA SILVA	09/10/2007	F34	PB	7
L. DE DISCO - F37 - MASCULINO - 09:05 (808) - SUB18						L. DE DARDO - F55 - MASCULINO - 09:10 (1241) - SUB18					
Nº	Nome	Dt. Nasc	Classe	Clube	Raia	Nº	Nome	Dt. Nasc	Classe	Clube	Raia
231	JOÃO VITOR COSTA DE ARAUJO	05/11/2006	F37	RN	1	157	LUCAS GABRIEL DA SILVA	07/11/2007	F55	PB	1
L. DE DISCO - F40 - MASCULINO - 09:05 (810) - SUB18						L. DE DARDO - F56 - MASCULINO - 09:10 (1212) - SUB18					
Nº	Nome	Dt. Nasc	Classe	Clube	Raia	Nº	Nome	Dt. Nasc	Classe	Clube	Raia
17	FLAVIO YURI CARDOSO RIBEIRO	05/01/2007	F40	AP	1	213	PETRUS SAUL DA COSTA LIMA	24/08/2007	F56	PE	1
L. DE DISCO - F43 - MASCULINO - 09:05 (1326) - SUB18						150M - T11 - FEMININO - 09:17 (1877) - SUB14					
Nº	Nome	Dt. Nasc	Classe	Clube	Raia	Nº	Nome	Dt. Nasc	Classe	Clube	Raia
187	GABRIEL SILVA LUNA	13/02/2006	F43	PE	1	131	THAISSA MANUELE DA COSTA FONSECA	02/06/2011	T11	PA	1



PARALIMPÍADAS ESCOLARES REGIONAL BELÉM

ATLETISMO
09 de Ago de 2023 23:52

150M - T37 - FEMININO - 09:17 (1887) - SUB14						L. DE DISCO - F34 - MASCULINO - 09:30 (1243) - SUB18					
Nº	Nome	Dt. Nasc	Classe	Clube	Raia	Nº	Nome	Dt. Nasc	Classe	Clube	Raia
170	REBECA CÉSAR BORGES	02/06/2011	T37	PB	3	20	ISAIAS MATEUS VALLES DA SILVA	16/05/2006	F34	AP	1
235	MARIA ISADORA DA COSTA MELO	05/11/2012	T37	RN	4	29	LUIZ FELIPE SANTANA DA SILVA	23/05/2007	F34	AP	2
150M - SÉRIE 1 - T20 - FEMININO - 09:24 (1880) - SUB14						37 RYAN CAMPOS SARAIVA 18/11/2006 F34 AP 3					
Nº	Nome	Dt. Nasc	Classe	Clube	Raia	193	JOSÉ EDINALDO ALVES FIGUEIREDO	23/10/2007	F34	PE	4
26	LÍVIA NATALY MACHADO DO NASCIMENTO	18/06/2010	T20	AP	1	155	KAUÁ DAVID PONTES DA SILVA	09/10/2007	F34	PB	5
91	EMELLY DA SILVA MAIA	19/07/2010	T20	PA	2	L. DE DISCO - F56 - MASCULINO - 09:30 (1213) - SUB18					
156	LAÍS DOS SANTOS LIMA	09/04/2012	T20	PB	3	Nº	Nome	Dt. Nasc	Classe	Clube	Raia
70	NAELLY CRISTINI DA CONCEIÇÃO SILVA	28/01/2011	T20	MA	4	213	PETRUS SAUL DA COSTA LIMA	24/08/2007	F56	PE	1
150M - T35 - FEMININO - 09:24 (1885) - SUB14						150M - SÉRIE 2 - T20 - FEMININO - 09:31 (1880) - SUB14					
Nº	Nome	Dt. Nasc	Classe	Clube	Raia	Nº	Nome	Dt. Nasc	Classe	Clube	Raia
172	RUTH VITORIA DO NASCIMENTO FERREIRA	20/05/2010	T35	PB	5	73	RAIARA MUNIZ CRUZ	12/09/2011	T20	MA	1
L. DE DARDO - F37 - FEMININO - 09:25 (1092) - SUB18						77	THAYLA SOFHYA DOS ANJOS FONTES	14/01/2011	T20	MA	2
Nº	Nome	Dt. Nasc	Classe	Clube	Raia	162	MAYARA CAMILLY ARAUJO DA SILVA	07/02/2011	T20	PB	3
132	VITÓRIA SOUZA FRANCO	24/04/2006	F37	PA	1	66	KELCIANE MUNIZ DOS SANTOS	09/04/2010	T20	MA	4
148	HILARY ESMERALDA ALONSO DASILVA MELO	01/11/2007	F37	PB	2	150M - T47 - FEMININO - 09:38 (1896) - SUB14					
L. DE DARDO - F40 - FEMININO - 09:25 (1561) - SUB18						Nº	Nome	Dt. Nasc	Classe	Clube	Raia
Nº	Nome	Dt. Nasc	Classe	Clube	Raia	247	JÉSSICA OLIVEIRA DANTAS	19/09/2012	T47	SE	1
244	ANNA CLARA DO NASCIMENTO SILVA	02/10/2006	F40	SE	1	128	SARA DA COSTA BORGES	14/04/2011	T46	PA	2
L. DE DARDO - F42 - FEMININO - 09:25 (1563) - SUB18						208	MAYSA VITÓRIA DA SILVA	25/03/2011	T46	PE	3
Nº	Nome	Dt. Nasc	Classe	Clube	Raia	200	LARYSSA VITÓRIA LIMA DA SILVA	11/07/2010	T47	PE	4
219	TEREZA GABRIELLE MENESES BARBOSA	13/03/2007	F42	PE	1	200M - RR2 - MASCULINO - 09:45 (2584) - SUB18					
L. DE DARDO - F46 - FEMININO - 09:25 (1094) - SUB18						Nº	Nome	Dt. Nasc	Classe	Clube	Raia
Nº	Nome	Dt. Nasc	Classe	Clube	Raia	143	GABRIEL DANTAS SOARES	23/08/2006	RR2	PB	3
198	KAYLANNE TIMÓTEO FREITAS	10/05/2007	F46	PE	1	250M - T11 - MASCULINO - 09:52 (2025) - SUB16					
251	MARIA LUIZA DOS SANTOS LEITE	20/03/2006	F46	SE	2	Nº	Nome	Dt. Nasc	Classe	Clube	Raia
159	MARIA ALYCE MEDEIROS DE LUCENA	02/08/2006	F46	PB	3	178	BRAYAND VICKTOR DE SOUZA LIMA	09/01/2008	T11	PE	1
L. DE DISCO - F33 - MASCULINO - 09:30 (1404) - SUB18						153	JOSÉ MARCOS MARTINS DOS SANTOS	12/03/2009	T11	PB	3
Nº	Nome	Dt. Nasc	Classe	Clube	Raia	250M - SÉRIE 1 - T20 - MASCULINO - 09:52 (2028) - SUB16					
25	LEONAM MADUREIRA CORREA	26/04/2007	F33	AP	1	Nº	Nome	Dt. Nasc	Classe	Clube	Raia
40	CARLOS HENRIQUE LIMA CARVALHO	24/06/2006	F33	CE	2	88	DOUGLAS MONTEIRO DUARTE	24/02/2009	T20	PA	5
3	REROLD LEANDRO DA SILVA	30/04/2006	F33	AL	3	L. DE DISCO - F11 - FEMININO - 09:55 (908) - SUB16					
						Nº	Nome	Dt. Nasc	Classe	Clube	Raia



PARALIMPÍADAS ESCOLARES REGIONAL BELÉM

ATLETISMO
09 de Ago de 2023 23:52

161	MARIA LUIZA ALMEIDA VIEIRA	03/04/2008	F11	PB	1						
L. DE DISCO - F35 - FEMININO - 09:55 (912) - SUB16						A. DE PESO - F11 - FEMININO - 10:15 (1299) - SUB18					
Nº	Nome	Dt. Nasc	Classe	Clube	Raia	Nº	Nome	Dt. Nasc	Classe	Clube	Raia
114	LARA MELISSA FONTES DE OLIVEIRA	04/08/2009	F35	PA	1	87	CINTHYA LARISSA RABELO DA SILVA	02/09/2006	F11	PA	1
L. DE DISCO - F37 - FEMININO - 09:55 (914) - SUB16						A. DE PESO - F20 - FEMININO - 10:15 (1301) - SUB18					
Nº	Nome	Dt. Nasc	Classe	Clube	Raia	Nº	Nome	Dt. Nasc	Classe	Clube	Raia
31	MARIANA LOURRANE ALMEIDA COSTA	16/11/2009	F37	AP	1	47	ISADORA COSTA MARTINS	09/03/2007	F20	CE	1
24	KESIA VITÓRIA SOUTO COSTA	17/12/2008	F37	AP	2	71	NAIANE MEDEIROS DE OLIVEIRA	18/09/2006	F20	MA	2
L. DE DISCO - F40 - FEMININO - 09:55 (916) - SUB16						A. DE PESO - F20 - FEMININO - 10:15 (1306) - SUB18					
Nº	Nome	Dt. Nasc	Classe	Clube	Raia	Nº	Nome	Dt. Nasc	Classe	Clube	Raia
28	LUCIENE RODRIGUES MARTINS	16/07/2009	F40	AP	1	108	JULIELY RAZEC DA SILVA RODRIGUES	28/01/2006	F20	PA	3
245	DANIELLE FRANCISCA DOS SANTOS	23/03/2009	F40	SE	2	246	GRAZIELE APARECIDA FREIRE DOS SANTOS	18/01/2006	F20	SE	4
L. DE DISCO - F46 - FEMININO - 09:55 (1785) - SUB16						A. DE PESO - F36 - FEMININO - 10:15 (1307) - SUB18					
Nº	Nome	Dt. Nasc	Classe	Clube	Raia	Nº	Nome	Dt. Nasc	Classe	Clube	Raia
206	MARIANA GABRIELLY FIDELIS DE VASCONCELOS	30/09/2008	F46	PE	1	92	EMILY CASTELO DOS REIS	29/12/2006	F36	PA	1
250M - SÉRIE 2 - T20 - MASCULINO - 09:59 (2028) - SUB16						A. DE PESO - F36 - FEMININO - 10:15 (1306) - SUB18					
Nº	Nome	Dt. Nasc	Classe	Clube	Raia	Nº	Nome	Dt. Nasc	Classe	Clube	Raia
130	TAYLAN BARBOSA DE MATOS	25/01/2008	T20	PA	1	229	JERCIA ISLANE ALVES BARROS	07/01/2006	F36	RN	2
112	KENNEDY XAVIER SILVA	17/01/2009	T20	PA	2	90	EMANUELLY DO SOCORRO BRAGA SOTO	22/12/2006	F36	PA	3
79	ADILSON PEREIRA DA SILVA	12/04/2008	T20	PA	3	A. DE PESO - F37 - FEMININO - 10:15 (1307) - SUB18					
134	ADONIAS BRUNO ANDRADE DE GALVÃO	20/02/2009	T20	PB	4	Nº	Nome	Dt. Nasc	Classe	Clube	Raia
250M - SÉRIE 3 - T20 - MASCULINO - 10:06 (2028) - SUB16						A. DE PESO - F40 - FEMININO - 10:15 (1309) - SUB18					
Nº	Nome	Dt. Nasc	Classe	Clube	Raia	Nº	Nome	Dt. Nasc	Classe	Clube	Raia
232	JOSÉ ARMANDO OLIVEIRA RODRIGUES	07/04/2008	T20	RN	1	132	VITÓRIA SOUZA FRANCO	24/04/2006	F37	PA	1
129	TASSIO YAN CARDOSO DOS SANTOS	25/03/2009	T20	PA	2	148	HILARY ESMERALDA ALONSO DASILVA MELO	01/11/2007	F37	PB	2
240	PEDRO HENRIQUE PEREIRA DOS SANTOS	28/03/2008	T20	RN	3	135	ANNA VITORIA FELIX DA SILVA	03/08/2006	F37	PB	3
41	CAUÃ FERREIRA DA SILVA	22/03/2009	T20	CE	4	A. DE PESO - F42 - FEMININO - 10:15 (1311) - SUB18					
250M - SÉRIE 4 - T20 - MASCULINO - 10:13 (2028) - SUB16						A. DE PESO - F40 - FEMININO - 10:15 (1309) - SUB18					
Nº	Nome	Dt. Nasc	Classe	Clube	Raia	Nº	Nome	Dt. Nasc	Classe	Clube	Raia
202	LUCAS GABRIEL BARBOSA DA SILVA	23/06/2009	T20	PE	1	219	TEREZA GABRIELLE MENESES BARBOSA	13/03/2007	F42	PE	1
61	DANIEL WILLIAM GOMES AMORIM	01/01/2008	T20	MA	2	A. DE PESO - F46 - FEMININO - 10:15 (1315) - SUB18					
204	MARCELO HENRIQUE DE MELO MAGALHÃES	29/01/2008	T20	PE	3	Nº	Nome	Dt. Nasc	Classe	Clube	Raia
191	JOSÉ ALEXANDRE COSTA SILVA	10/07/2009	T20	PE	4	198	KAYLANNE TIMÓTEO FREITAS	10/05/2007	F46	PE	1
						250M - T21 - MASCULINO - 10:20 (2825) - SUB16					
						Nº	Nome	Dt. Nasc	Classe	Clube	Raia



PARALIMPÍADAS ESCOLARES REGIONAL BELÉM

ATLETISMO
09 de Ago de 2023 23:52

60	DANIEL DE OLIVEIRA	06/01/2008	T21	MA	3	L. DE DISCO - F37 - FEMININO - 10:45 (914) - SUB18					
209	MIGUEL DOS SANTOS DE SOUZA	04/11/2008	T21	PE	4	Nº	Nome	Dt. Nasc	Classe	Clube	Raia
250M - T35 - MASCULINO - 10:20 (2033) - SUB16						132	VITÓRIA SOUZA FRANCO	24/04/2006	F37	PA	1
Nº	Nome	Dt. Nasc	Classe	Clube	Raia	135	ANNA VITORIA FELIX DA SILVA	03/08/2006	F37	PB	2
118	LUIS FERNANDO PEREIRA MORAES	21/04/2008	T35	PA	1	L. DE DISCO - F40 - FEMININO - 10:45 (916) - SUB18					
203	LUIZ ADRIANO PEREIRA DA SILVA	18/10/2009	T35	PE	2	Nº	Nome	Dt. Nasc	Classe	Clube	Raia
5	ADRIAN FERNANDES MENDES	24/06/2009	T35	AP	5	244	ANNA CLARA DO NASCIMENTO SILVA	02/10/2006	F40	SE	1
250M - T36 - MASCULINO - 10:27 (2034) - SUB16						L. DE DISCO - F42 - FEMININO - 10:45 (918) - SUB18					
Nº	Nome	Dt. Nasc	Classe	Clube	Raia	Nº	Nome	Dt. Nasc	Classe	Clube	Raia
21	JOÃO VITOR BISPO DA SILVA	19/03/2009	T36	AP	3	219	TEREZA GABRIELLE MENESES BARBOSA	13/03/2007	F42	PE	1
150	JOÃO GABRIEL DIAS DA SILVA	05/10/2008	T36	PB	4	L. DE DISCO - F46 - FEMININO - 10:45 (1785) - SUB18					
250M - T44 - MASCULINO - 10:27 (2041) - SUB16						Nº	Nome	Dt. Nasc	Classe	Clube	Raia
Nº	Nome	Dt. Nasc	Classe	Clube	Raia	198	KAYLANNE TIMÓTEO FREITAS	10/05/2007	F46	PE	1
211	PAULO MIGUEL DE MORAIS TORRES	04/09/2008	T44	PE	1	250M - T54 - MASCULINO - 10:48 (2048) - SUB16					
149	ISMAEL ANIZIO BATISTA DA SILVA	28/04/2008	T44	PB	2	Nº	Nome	Dt. Nasc	Classe	Clube	Raia
250M - T37 - MASCULINO - 10:34 (2035) - SUB16						52	PEDRO PAULO DE OLIVEIRA LIMA	28/01/2008	T54	CE	3
Nº	Nome	Dt. Nasc	Classe	Clube	Raia	250M - T11 - FEMININO - 10:55 (2053) - SUB16					
147	HAYNNER PHILIPPE VASCONCELOS PORTO	21/11/2008	T37	PB	1	Nº	Nome	Dt. Nasc	Classe	Clube	Raia
137	ATILA WILLIAN ARAÚJO DA COSTA	29/04/2008	T37	PB	2	184	ESTHEFANY ALICE DA SILVA ANDRADE	03/08/2008	T11	PE	1
22	JOSE CARLOS PICANÇO CORREIA	06/06/2009	T37	AP	3	84	ANGELINA JAMILY BRAGA OLIVEIRA	16/11/2008	T11	PA	3
236	MATEUS NOBREGA DE FIGUEIREDO	25/08/2008	T37	RN	4	250M - T12 - FEMININO - 11:02 (2054) - SUB16					
250M - T46 - MASCULINO - 10:41 (2043) - SUB16						Nº	Nome	Dt. Nasc	Classe	Clube	Raia
Nº	Nome	Dt. Nasc	Classe	Clube	Raia	136	ANNE LUIZE BATISTA SOUZA	29/04/2009	T12	PB	1
182	ELIEL NATÁ DE OLIVEIRA MENEZES	02/06/2008	T46	PE	3	250M - SÉRIE 1 - T20 - FEMININO - 11:02 (2056) - SUB16					
250M - T47 - MASCULINO - 10:41 (2044) - SUB16						Nº	Nome	Dt. Nasc	Classe	Clube	Raia
Nº	Nome	Dt. Nasc	Classe	Clube	Raia	119	MARIA CLARA RODRIGUES DE SOUSA	30/03/2008	T20	PA	3
93	ENDERSON DO ROSARIO SOUSA	03/10/2009	T47	PA	4	113	LANNA CIBELLY VERAS SOUZA	18/01/2009	T20	PA	4
L. DE DISCO - F12 - FEMININO - 10:45 (909) - SUB18						94	EVELY VITORIA COSTA NOGUEIRA	06/02/2009	T20	PA	5
Nº	Nome	Dt. Nasc	Classe	Clube	Raia	250M - T36 - FEMININO - 11:09 (2062) - SUB16					
120	MARIA ELIZA DE SOUZA NEVES	16/01/2006	F12	PA	1	Nº	Nome	Dt. Nasc	Classe	Clube	Raia
L. DE DISCO - F36 - FEMININO - 10:45 (913) - SUB18						82	ANA PAULA PEDROSA GARCIA GALVÃO	02/01/2008	T36	PA	5
Nº	Nome	Dt. Nasc	Classe	Clube	Raia	250M - SÉRIE 2 - T20 - FEMININO - 11:09 (2056) - SUB16					
90	EMANUELLY DO SOCORRO BRAGA SOTO	22/12/2006	F36	PA	1	Nº	Nome	Dt. Nasc	Classe	Clube	Raia
						72	NATHALIA VICTORIA COSTA DE MESQUITA	18/05/2008	T20	MA	1



PARALIMPÍADAS ESCOLARES REGIONAL
BELÉM

ATLETISMO
09 de Ago de 2023 23:52

163	MAYARA VITÓRIA PEREIRA NUNES	18/02/2008	T20	PB	2
35	REBECA SAMPAIO ROCHA	07/03/2008	T20	AP	3
238	MIRELA LUZ CALDAS DANTAS	10/10/2008	T20	RN	4

250M - T35 - FEMININO - 11:16 (2061) - SUB16

Nº	Nome	Dt. Nasc	Classe	Clube	Raia
121	MARIA PAULA DOS SANTOS BENICIO	16/04/2008	T35	PA	3
95	FABIANE MARQUES DOS SANTOS	27/12/2009	T35	PA	4

250M - T37 - FEMININO - 11:23 (2063) - SUB16

Nº	Nome	Dt. Nasc	Classe	Clube	Raia
34	RAYSSA GABRIELLA DE JESUS FIGUEIREDO	07/11/2008	T37	AP	3
62	GYOVANNA LORANNY ARAUJO MACHADO	15/05/2009	T37	MA	4

250M - T47 - FEMININO - 11:23 (2072) - SUB16

Nº	Nome	Dt. Nasc	Classe	Clube	Raia
50	MARIA VITÓRIA CELESTINO DA SILVA	19/11/2008	T47	CE	1
201	LÍVIA MARIA DE CASTRO NUNES	26/04/2008	T47	PE	2
226	ESTER BARBOSA DA COSTA	01/01/2008	T47	RN	5

250M - T34 - FEMININO - 11:30 (2060) - SUB16

Nº	Nome	Dt. Nasc	Classe	Clube	Raia
175	YASMIM GABRIELLY SANTOS MARTINS	14/12/2009	T34	PB	3



PARALIMPÍADAS ESCOLARES REGIONAL BELÉM

ATLETISMO
09 de Ago de 2023 23:52

Lista Inicial - Etapa: 4 - 11/08/2023

L. DE DARDO - F11 - MASCULINO - 14:30 (948) - SUB16

Nº	Nome	Dt. Nasc	Classe	Clube	Raia
54	VINICIUS LESSA DE ALMEIDA MENDES	01/12/2008	F11	CE	1

L. DE DARDO - F35 - MASCULINO - 14:30 (951) - SUB16

Nº	Nome	Dt. Nasc	Classe	Clube	Raia
203	LUIZ ADRIANO PEREIRA DA SILVA	18/10/2009	F35	PE	1
116	LUAN EWERTON DOS SANTOS CARDOSO	09/04/2008	F35	PA	2

L. DE DARDO - F36 - MASCULINO - 14:30 (952) - SUB16

Nº	Nome	Dt. Nasc	Classe	Clube	Raia
250	KAIQUE GABRIEL MOURA DOS SANTOS	15/08/2008	F36	SE	1

L. DE DARDO - F37 - MASCULINO - 14:30 (953) - SUB16

Nº	Nome	Dt. Nasc	Classe	Clube	Raia
22	JOSE CARLOS PICAÑO CORREIA	06/06/2009	F37	AP	1
242	VICTOR GABRIEL DE SOUZA SILVA	15/01/2008	F37	RN	2

L. DE DARDO - F40 - MASCULINO - 14:30 (955) - SUB16

Nº	Nome	Dt. Nasc	Classe	Clube	Raia
33	PEDRO YAGO CARDOSO RIBEIRO	28/11/2008	F40	AP	1
9	ANDREO CLEYTON SANTOS MONTEIRO	03/04/2009	F40	AP	2
32	PEDRO CESAR FURTADO DE OLIVEIRA	21/07/2008	F40	AP	3
44	FRANCISCO CAIO FREITAS CAMELO	27/12/2009	F40	CE	4

L. DE DARDO - F44 - MASCULINO - 14:30 (957) - SUB16

Nº	Nome	Dt. Nasc	Classe	Clube	Raia
199	KEYRYSSON KAUÃ DE SOUZA NUNES	14/04/2009	F44	PE	1

L. DE DARDO - F46 - MASCULINO - 14:30 (958) - SUB16

Nº	Nome	Dt. Nasc	Classe	Clube	Raia
248	JOAO EMANOEL SILVA SANTOS	29/03/2008	F46	SE	1
182	ELIEL NATÃ DE OLIVEIRA MENEZES	02/06/2008	F46	PE	2
142	FELIPE DE AMORIM SANTOS	20/03/2008	F46	PB	3

800M - T13 - MASCULINO - 15:00 (1000) - SUB14

Nº	Nome	Dt. Nasc	Classe	Clube	Raia
185	FERNANDO ÍCARO DA SILVA RIBEIRO	16/07/2011	T13	PE	3

800M - SÉRIE 1 - T20 - MASCULINO - 15:00 (1577) - SUB14

Nº	Nome	Dt. Nasc	Classe	Clube	Raia
96	FELIPE GABRIEL MOREIRA MENDES	30/12/2010	T20	PA	3

800M - T46 - MASCULINO - 15:00 (1003) - SUB14

Nº	Nome	Dt. Nasc	Classe	Clube	Raia
189	JOÃO PEDRO GOMES E MOURA	24/07/2010	T46	PE	3

800M - SÉRIE 2 - T20 - MASCULINO - 15:00 (1577) - SUB14

Nº	Nome	Dt. Nasc	Classe	Clube	Raia
141	FABRÍCIO BANDEIRA PAULINO	25/02/2011	T20	PB	1
18	GABRIEL DAMASCENO DA COSTA	06/02/2010	T20	AP	2
220	VITOR EMANUEL SOUZA VIANA	11/03/2011	T20	PE	3
78	YANN EMANUEL SANTOS SANTOS	27/01/2010	T20	MA	4

800M - SÉRIE 1 - T20 - FEMININO - 15:15 (1578) - SUB14

Nº	Nome	Dt. Nasc	Classe	Clube	Raia
70	NAELLY CRISTINI DA CONCEIÇÃO SILVA	28/01/2011	T20	MA	3

800M - SÉRIE 2 - T20 - FEMININO - 15:15 (1578) - SUB14

Nº	Nome	Dt. Nasc	Classe	Clube	Raia
26	LÍVIA NATALY MACHADO DO NASCIMENTO	18/06/2010	T20	AP	1
162	MAYARA CAMILLY ARAÚJO DA SILVA	07/02/2011	T20	PB	2
73	RAIARA MUNIZ CRUZ	12/09/2011	T20	MA	4
66	KELCIANE MUNIZ DOS SANTOS	09/04/2010	T20	MA	5

L. DE DARDO - F11 - MASCULINO - 15:15 (948) - SUB18

Nº	Nome	Dt. Nasc	Classe	Clube	Raia
97	GABRIEL VICTOR GOMES FIGUEIRÓ	05/03/2007	F11	PA	1

L. DE DARDO - F12 - MASCULINO - 15:15 (949) - SUB18

Nº	Nome	Dt. Nasc	Classe	Clube	Raia
167	PEDRO ENRIQUE CÂNDIDO GOMES	06/04/2006	F12	PB	1
125	PEDRO HENRIQUE CORREA	28/06/2007	F12	PA	2

L. DE DARDO - F35 - MASCULINO - 15:15 (951) - SUB18

Nº	Nome	Dt. Nasc	Classe	Clube	Raia
194	JOSÉ VICTOR DE SOUZA BEZERRA	11/04/2006	F35	PE	1

L. DE DARDO - F36 - MASCULINO - 15:15 (952) - SUB18

Nº	Nome	Dt. Nasc	Classe	Clube	Raia
86	CARLOS CAUÃ GONÇALVES SERRÃO	11/03/2006	F36	PA	1



PARALIMPÍADAS ESCOLARES REGIONAL
BELÉM

ATLETISMO
09 de Ago de 2023 23:52

L. DE DARDO - F37 - MASCULINO - 15:15 (953) - SUB18					
Nº	Nome	Dt. Nasc	Classe	Clube	Raia
231	JOÃO VITOR COSTA DE ARAUJO	05/11/2006	F37	RN	1
179	CARLOS ANDRÉ DA SILVA MAGALHÃES	07/03/2007	F37	PE	2

L. DE DARDO - F40 - MASCULINO - 15:15 (955) - SUB18					
Nº	Nome	Dt. Nasc	Classe	Clube	Raia
17	FLAVIO YURI CARDOSO RIBEIRO	05/01/2007	F40	AP	1

L. DE DARDO - F43 - MASCULINO - 15:15 (1354) - SUB18					
Nº	Nome	Dt. Nasc	Classe	Clube	Raia
187	GABRIEL SILVA LUNA	13/02/2006	F43	PE	1
218	SEBASTIÃO MONTEIRO DA SILVA	20/01/2007	F43	PE	2

L. DE DARDO - F46 - MASCULINO - 15:15 (958) - SUB18					
Nº	Nome	Dt. Nasc	Classe	Clube	Raia
138	CHARLYS MELO DE MEDEIROS	06/04/2006	F46	PB	1
102	IGOR DE OLIVEIRA CONCEIÇÃO	17/02/2006	F46	PA	2

L. DE DARDO - F64 - MASCULINO - 15:15 (1708) - SUB18					
Nº	Nome	Dt. Nasc	Classe	Clube	Raia
188	HELENILDO VINICIUS OLIVEIRA DE MELO	24/03/2006	F64	PE	1



ANEXO 3





Resultados

PARALIMPIADAS ESCOLARES REGIONAL BELÉM 2023

08 a 12/08/2023 (50 METROS, 8 RAIAS)
UEPA - BELÉM

CPB Piscina 1.73 - Desenvolvimento SWIM.COM.BR

1ª PROVA - 400 LIVRE FEM S6-S13 CATEGORIA B - FINAL DIRETA (10/08/2023)

Cálculo do Índice Técnico: CPB ÍNDICE TÉCNICO DA COMPETIÇÃO

RESULTADO OFICIAL

COL	S	R	CLASSE	ATLETA/EQUIPE	ANO	EQUIPE	TEMPO	PTS	IT	REC.
CLASSE: S6 (FÍSICA)										
1º	1	5	S6	RAISSA SOL OLIVEIRA FERNANDES	2008	CE	8:34.86	12,00	61,30	
1º	1	4	S6	MARIA VERONICA VALENTIM MENEZES	2008	SE	8:55.61	12,00	57,48	

2ª PROVA - 400 LIVRE MASC S6-S13 CATEGORIA B - FINAL DIRETA (10/08/2023)

Cálculo do Índice Técnico: CPB ÍNDICE TÉCNICO DA COMPETIÇÃO

RESULTADO OFICIAL

COL	S	R	CLASSE	ATLETA/EQUIPE	ANO	EQUIPE	TEMPO	PTS	IT	REC.
CLASSE: S11 (VISUAL)										
1º	1	6	S11	JOSÉ GUSTAVO RIBEIRO DE OLIVEIRA	2008	RN	6:39.44	12,00	67,27	

3ª PROVA - 400 LIVRE FEM S6-S13 CATEGORIA C - FINAL DIRETA (10/08/2023)

Cálculo do Índice Técnico: CPB ÍNDICE TÉCNICO DA COMPETIÇÃO

RESULTADO OFICIAL

COL	S	R	CLASSE	ATLETA/EQUIPE	ANO	EQUIPE	TEMPO	PTS	IT	REC.
CLASSE: S6 (FÍSICA)										
OBS	1	3	S6	ISABELLA LOPES LUIZ DOS SANTOS	2006	SE	11:12.52		46,93	

4ª PROVA - 400 LIVRE MASC S6-S13 CATEGORIA C - FINAL DIRETA (10/08/2023)

Cálculo do Índice Técnico: CPB ÍNDICE TÉCNICO DA COMPETIÇÃO

RESULTADO OFICIAL

COL	S	R	CLASSE	ATLETA/EQUIPE	ANO	EQUIPE	TEMPO	PTS	IT	REC.
CLASSE: S10 (FÍSICA)										
1º	1	5	S10	WAGNER LEONARDO DA SILVA	2007	PE	5:37.13	12,00	71,88	
DNS	1	4	S10	JHONATAN VICTOR ARAUJO TOURINHO	2006	AP				
CLASSE: S13 (VISUAL)										
OBS	1	3	S13	MIGUEL SANTOS LIMA	2006	SE	10:37.41		37,82	

5ª PROVA - 50 PEITO FEM SB1-SB14 E DOWN CATEGORIA A - FINAL DIRETA (10/08/2023)

Cálculo do Índice Técnico: CPB ÍNDICE TÉCNICO DA COMPETIÇÃO

RESULTADO OFICIAL

COL	S	R	CLASSE	ATLETA/EQUIPE	ANO	EQUIPE	TEMPO	PTS	IT	REC.
CLASSE: SB2 (FÍSICA)										
1º	1	4	SB2	ELISA VITORIA LOPES LIMA	2010	PA	1:58.60	12,00	65,27	
CLASSE: SB4 (FÍSICA)										
1º	1	5	SB4	HADASSA CHRYSTIANE SANTANA SILVA	2011	SE	1:34.13	12,00	0,00	
CLASSE: SB8 (FÍSICA)										
1º	1	3	SB8	HELENA SOUZA CARRILHO NASCIMENTO	2010	SE	1:11.69	12,00	0,00	
CLASSE: SB9 (FÍSICA)										
1º	1	6	SB9	LARA FERNANDES DE FARIAS	2010	PB	49.16	12,00	0,00	
CLASSE: SB11 (VISUAL)										
1º	1	2	SB11	MARIA FERNANDA DO CARMO RODRIGUES	2011	PA	1:12.75	12,00	0,00	
CLASSE: SB14 (INTELECTUAL)										
1º	1	1	SB14	ANA LUÍSA SAMPAIO	2010	SE	56.85	12,00	0,00	
2º	1	7	SB14	MARIA CECÍLIA LIMA AMARAL	2010	PA	1:13.06	9,00	0,00	



Resultados

PARALÍMPADAS ESCOLARES REGIONAL BELÉM 2023

08 a 12/08/2023 (50 METROS, 8 RAIAS)
UEPA - BELÉM

CPB Piscina 1.73 - Desenvolvimento SWIM.COM.BR

6ª PROVA - 50 PEITO MASC SB1-SB14 E DOWN CATEGORIA A - FINAL DIRETA (10/08/2023)

Cálculo do Índice Técnico: CPB ÍNDICE TÉCNICO DA COMPETIÇÃO

RESULTADO OFICIAL

COL	S	R	CLASSE	ATLETA/EQUIPE	ANO	EQUIPE	TEMPO	PTS	IT	REC.
CLASSE: SB4 (FÍSICA)										
DQL	2	4	SB4	WALLACE COSTA NUNES	2012	PA				
CLASSE: SB5 (FÍSICA)										
1º	2	5	SB5	DAVI BATISTA ALVES DE AGUIAR	2011	CE	1:45.72	12,00	0,00	
CLASSE: SB6 (FÍSICA)										
1º	2	6	SB6	MATHIAS RAPHAEL ANDRADE LIMA	2012	SE	1:58.28	12,00	0,00	
2º	2	3	SB6	CARLOS EDUARDO UCHOA CARVALHO	2012	CE	3:12.13	9,00	0,00	
CLASSE: SB7 (FÍSICA)										
1º	2	2	SB7	ANDREI GABRIEL VIEIRA LOPES	2012	PA	1:18.54	12,00	0,00	
CLASSE: SB8 (FÍSICA)										
1º	2	7	SB8	TAYLOR GABRIEL DA SILVA PINTO	2012	PA	1:43.23	12,00	0,00	
CLASSE: SB9 (FÍSICA)										
1º	2	8	SB9	DAVI FABRICIO DE LIMA	2010	RN	1:07.94	12,00	0,00	
2º	2	1	SB9	PEDRO MICAEL DA SILVA FELES	2011	PA	2:34.25	9,00	0,00	
CLASSE: SB13 (VISUAL)										
1º	1	4	SB13	VINICIUS DOS SANTOS	2010	SE	1:39.22	12,00	0,00	
CLASSE: SB14 (INTELECTUAL)										
1º	1	3	SB14	THIAGO SANTANA LOURENÇO DA SILVA	2010	PB	43.83	12,00	0,00	
2º	1	5	SB14	MAURO RYAN DIAS DA PAIXÃO	2011	PA	1:03.17	9,00	0,00	
3º	1	6	SB14	DAVI SOARES RAMALHO	2010	RN	1:04.07	7,00	0,00	
4º	1	2	SB14	ALLEF GABRIEL LIMA DA SILVA	2010	RN	1:06.99	5,00	0,00	

11ª PROVA - 100 PEITO FEM SB4-SB14 E DOWN CATEGORIA B - FINAL DIRETA (10/08/2023)

Cálculo do Índice Técnico: CPB ÍNDICE TÉCNICO DA COMPETIÇÃO

RESULTADO OFICIAL

COL	S	R	CLASSE	ATLETA/EQUIPE	ANO	EQUIPE	TEMPO	PTS	IT	REC.
CLASSE: SB5 (FÍSICA)										
1º	1	3	SB5	MARIA VITORIA VALENTIM MENEZES	2008	SE	3:07.35	12,00	52,85	
CLASSE: SB6 (FÍSICA)										
1º	1	2	SB6	RAISSA SOL OLIVEIRA FERNANDES	2008	CE	2:50.49	12,00	54,96	

12ª PROVA - 100 PEITO MASC SB4-SB14 E DOWN CATEGORIA B - FINAL DIRETA (10/08/2023)

Cálculo do Índice Técnico: CPB ÍNDICE TÉCNICO DA COMPETIÇÃO

RESULTADO OFICIAL

COL	S	R	CLASSE	ATLETA/EQUIPE	ANO	EQUIPE	TEMPO	PTS	IT	REC.
CLASSE: SB5 (FÍSICA)										
OBS	3	3	SB5	JOSÉ CARLOS DOS ANJOS NASCIMENTO	2009	RN	5:39.89		25,82	
CLASSE: SB6 (FÍSICA)										
1º	3	6	SB6	ANDERSON SILVA DE SOUZA	2008	PA	2:32.91	12,00	52,28	
CLASSE: SB7 (FÍSICA)										
1º	3	2	SB7	GUILHERME SOARES DOS SANTOS	2008	PB	1:53.01	12,00	65,23	
2º	3	5	SB7	IVO ALMEIDA DOS SANTOS	2009	CE	2:28.08	9,00	49,78	
CLASSE: SB8 (FÍSICA)										
1º	3	7	SB8	WESLEY SOUZA DE AGUIAR	2008	PA	2:19.38	12,00	49,13	
CLASSE: SB9 (FÍSICA)										
1º	3	8	SB9	MARCELO BEZERRA DA SILVA	2008	PA	2:04.02	12,00	53,20	
DQL	3	1	SB9	JOSUÉ SERRÃO MOREIRA	2009	AP				



Resultados

PARALIMPÍADAS ESCOLARES REGIONAL BELÉM 2023

08 a 12/08/2023 (50 METROS, 8 RAIAS)
UEPA - BELÉM

CPB Piscina 1.73 - Desenvolvimento SWIM.COM.BR

CLASSE: **DOWN** (OUTRO)

1º 2 4 DOWN **IVAN HIGOR RIBEIRO ALVES** 2009 PB **2:25.12** 12,00 0,00

CLASSE: **SB11** (VISUAL)

1º 3 4 SB11 **JOSÉ GUSTAVO RIBEIRO DE OLIVEIRA** 2008 RN **1:54.50** 12,00 62,44

DNS 2 5 SB11 **DOUGLAS BATISTA CONCEIÇÃO** 2009 PA

CLASSE: **SB14** (INTELECTUAL)

1º 2 3 SB14 **ARTHUR MUNIZ DA SILVA** 2009 CE **2:12.08** 12,00 48,95

2º 1 4 SB14 **RAFAEL CALIXTO SANTOS** 2009 SE **2:13.84** 9,00 48,31

3º 1 5 SB14 **ANDRE FELIPE PEREIRA SANTOS LIMA** 2008 SE **2:35.23** 7,00 41,65

4º 2 6 SB14 **CARLOS DAVI DE OLIVEIRA PARENTE** 2009 CE **2:37.10** 5,00 41,16

DQL 2 2 SB14 **JOÃO FELIPE NOGUEIRA PINHEIRO** 2008 PA

DQL 2 7 SB14 **FRANSUEL VITOR XAVIER DA SILVA** 2009 RN

DQL 1 6 SB14 **ISAAC GABRIEL SANTOS DE OLIVEIRA** 2008 SE

13ª PROVA - 100 PEITO FEM SB4-SB14 E DOWN CATEGORIA C - FINAL DIRETA (10/08/2023)

Cálculo do Índice Técnico: CPB ÍNDICE TÉCNICO DA COMPETIÇÃO

RESULTADO OFICIAL

COL S R CLASSE ATLETA/EQUIPE ANO EQUIPE TEMPO PTS IT REC.

CLASSE: **SB5** (FÍSICA)

OBS 1 3 SB5 **ISABELLA LOPES LUIZ DOS SANTOS** 2006 SE **3:39.63** 45,08

CLASSE: **SB9** (FÍSICA)

1º 1 5 SB9 **GABRIELA DE MESQUITA BRILHANTE** 2007 CE **1:48.88** 12,00 67,16

CLASSE: **SB14** (INTELECTUAL)

1º 1 4 SB14 **JENNIFER MAYRA DE SOUSA ALMEIDA** 2006 CE **1:40.56** 12,00 73,29

2º 1 6 SB14 **KEDMA DE OLIVEIRA DO VALLES** 2007 PA **3:22.39** 9,00 36,42

14ª PROVA - 100 PEITO MASC SB4-SB14 E DOWN CATEGORIA C - FINAL DIRETA (10/08/2023)

Cálculo do Índice Técnico: CPB ÍNDICE TÉCNICO DA COMPETIÇÃO

RESULTADO OFICIAL

COL S R CLASSE ATLETA/EQUIPE ANO EQUIPE TEMPO PTS IT REC.

CLASSE: **SB4** (FÍSICA)

1º 3 3 SB4 **WILLIAM MATHEUS OLIVEIRA LEITE** 2006 SE **2:59.33** 12,00 53,31

2º 3 2 SB4 **DANIEL COSTA CARVALHO MARTINS** 2006 PB **3:13.59** 9,00 49,38

3º 3 7 SB4 **ERIC THIAGO FELIX RAMOS** 2007 RN **4:02.57** 7,00 39,41

CLASSE: **SB8** (FÍSICA)

1º 3 1 SB8 **JOÃO ARTHUR SILVA SANTOS** 2007 PE **2:04.06** 12,00 55,20

2º 3 6 SB8 **JOSÉ LUAN SILVA DE OLIVEIRA** 2006 RN **2:42.84** 9,00 42,05

CLASSE: **SB9** (FÍSICA)

DNS 3 8 SB9 **JHONATAN VICTOR ARAUJO TOURINHO** 2006 AP

CLASSE: **SB12** (VISUAL)

1º 2 4 SB12 **JONATAS FELIPE COELHO DOS SANTOS** 2006 PA **2:06.09** 12,00 52,54

CLASSE: **SB13** (VISUAL)

OBS 2 5 SB13 **MIGUEL SANTOS LIMA** 2006 SE **3:25.90** 31,18

CLASSE: **SB14** (INTELECTUAL)

1º 3 4 SB14 **LUIS HENRIQUE PEREIRA BANDEIRA** 2007 CE **1:16.87** 12,00 84,11

2º 1 5 SB14 **ARIELSON MANUEL FERREIRA DA SILVA** 2006 PB **1:38.27** 9,00 65,79

3º 3 5 SB14 **CASSIO FERNANDES SILVA BERNARDO** 2006 PB **1:39.09** 7,00 65,25

4º 1 3 SB14 **LUIZ ERNANY CUNHA PEREIRA** 2007 PB **1:43.34** 5,00 62,57

5º 2 6 SB14 **ITAMAR DA SILVA GUIMARÃES** 2007 PA **1:58.43** 4,00 54,59

6º 2 3 SB14 **LEANDRO FONSECA DE SOUZA** 2007 CE **2:14.51** 3,00 48,07

DQL 1 4 SB14 **CARLOS HENRIQUE AMARAL CAMPOS** 2007 PA

DNS 2 2 SB14 **MARLON FORTE CARDOSO** 2006 PA

DNS 2 7 SB14 **ROBERTO HENRIQUE DA CRUZ GOMES** 2006 PA



Resultados

PARALÍMPADAS ESCOLARES REGIONAL BELÉM 2023

08 a 12/08/2023 (50 METROS, 8 RAIAS)
UEPA - BELÉM

CPB Piscina 1.73 - Desenvolvimento SWIM.COM.BR

15ª PROVA - 50 COSTAS FEM S1-S14 E DOWN CATEGORIA A - FINAL DIRETA (10/08/2023)

Cálculo do Índice Técnico: CPB ÍNDICE TÉCNICO DA COMPETIÇÃO

RESULTADO OFICIAL

COL	S	R	CLASSE	ATLETA/EQUIPE	ANO	EQUIPE	TEMPO	PTS	IT	REC.
CLASSE: S2 (FÍSICA)										
1º	2	5	S2	SANGELA AMANDA BOGEIA BARBOSA	2011	PA	3:19.07	12,00	32,29	
CLASSE: S3 (FÍSICA)										
1º	2	4	S3	ELISA VITORIA LOPES LIMA	2010	PA	1:53.55	12,00	47,05	
CLASSE: S5 (FÍSICA)										
1º	2	3	S5	HADASSA CHRYSTIANE SANTANA SILVA	2011	SE	1:55.91	12,00	34,93	
CLASSE: S9 (FÍSICA)										
1º	2	6	S9	HELENA SOUZA CARRILHO NASCIMENTO	2010	SE	46.84	12,00	0,00	
CLASSE: S10 (FÍSICA)										
1º	2	2	S10	JULIA SOUZA RODRIGUES DA CRUZ	2012	SE	2:13.66	12,00	0,00	
CLASSE: S11 (VISUAL)										
1º	2	7	S11	MARIA FERNANDA DO CARMO RODRIGUES	2011	PA	1:11.90	12,00	0,00	
CLASSE: S14 (INTELECTUAL)										
1º	1	1	S14	ANA LUÍSA SAMPAIO	2010	SE	51.27	12,00	0,00	
2º	1	2	S14	JULYA DE ALMEIDA CASTELO	2010	CE	1:17.15	9,00	0,00	
3º	1	3	S14	MARIA CECÍLIA LIMA AMARAL	2010	PA	1:19.67	7,00	0,00	

16ª PROVA - 50 COSTAS MASC S1-S14 E DOWN CATEGORIA A - FINAL DIRETA (10/08/2023)

Cálculo do Índice Técnico: CPB ÍNDICE TÉCNICO DA COMPETIÇÃO

RESULTADO OFICIAL

COL	S	R	CLASSE	ATLETA/EQUIPE	ANO	EQUIPE	TEMPO	PTS	IT	REC.
CLASSE: S6 (FÍSICA)										
1º	2	4	S6	CARLOS EDUARDO UCHOA CARVALHO	2012	CE	2:20.93	12,00	0,00	
CLASSE: S8 (FÍSICA)										
1º	2	3	S8	ANDREI GABRIEL VIEIRA LOPES	2012	PA	1:18.24	12,00	0,00	
2º	2	5	S8	TAYLOR GABRIEL DA SILVA PINTO	2012	PA	1:30.53	9,00	0,00	
CLASSE: S10 (FÍSICA)										
1º	2	6	S10	ARTUR ANGELO FLOR DE AGUIAR DOMINGOS	2012	RN	1:13.92	12,00	0,00	
CLASSE: S13 (VISUAL)										
1º	2	7	S13	JOEL FRANCISCO ALVES	2011	SE	1:32.64	12,00	0,00	
2º	2	2	S13	VINICIUS DOS SANTOS	2010	SE	1:47.80	9,00	0,00	
CLASSE: S14 (INTELECTUAL)										
1º	1	6	S14	THIAGO SANTANA LOURENÇO DA SILVA	2010	PB	46.60	12,00	0,00	
2º	1	1	S14	LUCAS BEZERRA DA SILVA SANTOS	2010	SE	53.28	9,00	0,00	
3º	1	3	S14	MAURO RYAN DIAS DA PAIXÃO	2011	PA	1:00.74	7,00	0,00	
4º	1	4	S14	BRAYAN DE OLIVEIRA SILVA	2012	CE	1:23.10	5,00	0,00	
5º	2	1	S14	GABRIEL ENZO SOUSA MIRABEAU	2011	CE	1:29.10	4,00	0,00	
6º	1	2	S14	FLAVIO ANDRE XAVIER DA SILVA	2010	RN	1:34.36	3,00	0,00	
7º	2	8	S14	CARLOS CAUÊ FLOR SILVA	2011	CE	1:34.95	2,00	0,00	
DQL	1	5	S14	PAULO HENRIQUE DE ALMEIDA SILVA	2010	MA				

17ª PROVA - 50 COSTAS FEM S1-S5 CATEGORIA B - FINAL DIRETA (10/08/2023)

Cálculo do Índice Técnico: CPB ÍNDICE TÉCNICO DA COMPETIÇÃO

RESULTADO OFICIAL

COL	S	R	CLASSE	ATLETA/EQUIPE	ANO	EQUIPE	TEMPO	PTS	IT	REC.
CLASSE: S5 (FÍSICA)										
1º	1	4	S5	MARIA VITORIA VALENTIM MENEZES	2008	SE	1:10.28	12,00	57,60	

18ª PROVA - 50 COSTAS MASC S1-S5 CATEGORIA B - FINAL DIRETA (10/08/2023)



Resultados

PARALIMPÍADAS ESCOLARES REGIONAL BELÉM 2023

08 a 12/08/2023 (50 METROS, 8 RAIAS)
UEPA - BELÉM

CPB Piscina 1.73 - Desenvolvimento SWIM.COM.BR

Cálculo do Índice Técnico: CPB ÍNDICE TÉCNICO DA COMPETIÇÃO

RESULTADO OFICIAL

COL	S	R	CLASSE	ATLETA/EQUIPE	ANO	EQUIPE	TEMPO	PTS	IT	REC.
CLASSE: S5 (FÍSICA)										
OBS	1	5	S5	EDUARDO MIRANDA NERI	2008	PA	1:46.61		31,44	

20ª PROVA - 50 COSTAS MASC S1-S5 CATEGORIA C - FINAL DIRETA (10/08/2023)

Cálculo do Índice Técnico: CPB ÍNDICE TÉCNICO DA COMPETIÇÃO

RESULTADO OFICIAL

COL	S	R	CLASSE	ATLETA/EQUIPE	ANO	EQUIPE	TEMPO	PTS	IT	REC.
CLASSE: S5 (FÍSICA)										
1º	1	6	S5	WILLIAM MATHEUS OLIVEIRA LEITE	2006	SE	1:08.09	12,00	49,23	
2º	1	7	S5	DANIEL COSTA CARVALHO MARTINS	2006	PB	1:24.65	9,00	39,60	

21ª PROVA - 100 COSTAS FEM S1-S14 E DOWN CATEGORIA A - FINAL DIRETA (10/08/2023)

Cálculo do Índice Técnico: CPB ÍNDICE TÉCNICO DA COMPETIÇÃO

RESULTADO OFICIAL

COL	S	R	CLASSE	ATLETA/EQUIPE	ANO	EQUIPE	TEMPO	PTS	IT	REC.
CLASSE: S2 (FÍSICA)										
1º	1	4	S2	SANGELA AMANDA BOGEIA BARBOSA	2011	PA	7:58.08	12,00	0,00	
CLASSE: S5 (FÍSICA)										
1º	1	5	S5	HADASSA CHRYSTIANE SANTANA SILVA	2011	SE	3:50.08	12,00	0,00	
CLASSE: S9 (FÍSICA)										
1º	1	3	S9	HELENA SOUZA CARRILHO NASCIMENTO	2010	SE	1:41.33	12,00	67,88	
CLASSE: S10 (FÍSICA)										
OBS	1	6	S10	JULIA SOUZA RODRIGUES DA CRUZ	2012	SE	4:30.13		25,06	
CLASSE: S14 (INTELECTUAL)										
1º	1	7	S14	ANA LUÍSA SAMPAIO	2010	SE	2:05.84	12,00	52,39	
2º	1	2	S14	JULYA DE ALMEIDA CASTELO	2010	CE	3:05.52	9,00	35,54	

22ª PROVA - 100 COSTAS MASC S1-S14 E DOWN CATEGORIA A - FINAL DIRETA (10/08/2023)

Cálculo do Índice Técnico: CPB ÍNDICE TÉCNICO DA COMPETIÇÃO

RESULTADO OFICIAL

COL	S	R	CLASSE	ATLETA/EQUIPE	ANO	EQUIPE	TEMPO	PTS	IT	REC.
CLASSE: S6 (FÍSICA)										
1º	1	4	S6	DAVI BATISTA ALVES DE AGUIAR	2011	CE	2:55.47	12,00	42,09	
CLASSE: S10 (FÍSICA)										
OBS	1	5	S10	PEDRO MICAEL DA SILVA FELES	2011	PA	4:56.11		19,78	
CLASSE: S13 (VISUAL)										
OBS	1	3	S13	JOEL FRANCISCO ALVES	2011	SE	3:22.06		28,72	
CLASSE: S14 (INTELECTUAL)										
1º	1	7	S14	LUCAS BEZERRA DA SILVA SANTOS	2010	SE	2:07.71	12,00	45,93	
2º	1	2	S14	GABRIEL ENZO SOUSA MIRABEAU	2011	CE	3:02.70	9,00	32,11	
3º	1	6	S14	CARLOS CAUÊ FLOR SILVA	2011	CE	3:24.85	7,00	28,63	

23ª PROVA - 100 COSTAS FEM S6-S14 E DOWN CATEGORIA B - FINAL DIRETA (10/08/2023)

Cálculo do Índice Técnico: CPB ÍNDICE TÉCNICO DA COMPETIÇÃO

RESULTADO OFICIAL

COL	S	R	CLASSE	ATLETA/EQUIPE	ANO	EQUIPE	TEMPO	PTS	IT	REC.
CLASSE: S6 (FÍSICA)										



Resultados

PARALIMPÍADAS ESCOLARES REGIONAL BELÉM 2023

08 a 12/08/2023 (50 METROS, 8 RAIAS)
UEPA - BELÉM

CPB Piscina 1.73 - Desenvolvimento SWIM.COM.BR

1º	1	4	S6	MARIA VERONICA VALENTIM MENEZES	2008	SE	2:11.70	12,00	62,05
2º	1	5	S6	RAISSA SOL OLIVEIRA FERNANDES	2008	CE	2:33.48	9,00	53,24

CLASSE: **S9** (FÍSICA)

OBS	1	3	S9	ANNA BEATRIZ GOMES SAMPAIO	2009	AP	3:13.25		35,59
-----	---	---	----	----------------------------	------	----	---------	--	-------

CLASSE: **S13** (VISUAL)

OBS	1	6	S13	YASMIN GABRIELE SANTOS	2008	SE	3:17.36		33,45
-----	---	---	-----	------------------------	------	----	---------	--	-------

24ª PROVA - 100 COSTAS MASC S6-S14 E DOWN CATEGORIA B - FINAL DIRETA (10/08/2023)

Cálculo do Índice Técnico: CPB ÍNDICE TÉCNICO DA COMPETIÇÃO

RESULTADO OFICIAL

COL	S	R	CLASSE	ATLETA/EQUIPE	ANO	EQUIPE	TEMPO	PTS	IT	REC.
CLASSE: S6 (FÍSICA)										
1º	1	4	S6	GUILHERME SOARES DOS SANTOS	2008	PB	2:06.48	12,00	58,39	
2º	2	3	S6	ANDERSON SILVA DE SOUZA	2008	PA	2:37.27	9,00	46,96	
CLASSE: S8 (FÍSICA)										
1º	2	6	S8	IVO ALMEIDA DOS SANTOS	2009	CE	2:13.09	12,00	48,61	
2º	2	2	S8	WESLEY SOUZA DE AGUIAR	2008	PA	2:20.84	9,00	45,94	
CLASSE: S9 (FÍSICA)										
1º	2	7	S9	MARCELO BEZERRA DA SILVA	2008	PA	2:12.99	12,00	45,89	
CLASSE: S11 (VISUAL)										
DNS	2	1	S11	DOUGLAS BATISTA CONCEIÇÃO	2009	PA				
CLASSE: S14 (INTELECTUAL)										
1º	1	5	S14	JOSÉ GLAUBERT DOS SANTOS DA SILVA	2008	RN	1:48.97	12,00	53,83	
2º	2	4	S14	ARTHUR MUNIZ DA SILVA	2009	CE	1:50.41	9,00	53,13	
3º	2	8	S14	JOÃO FELIPE NOGUEIRA PINHEIRO	2008	PA	2:09.28	7,00	45,37	
4º	2	5	S14	CARLOS DAVI DE OLIVEIRA PARENTE	2009	CE	2:11.95	5,00	44,45	
5º	1	2	S14	RAFAEL CALIXTO SANTOS	2009	SE	2:15.27	4,00	43,36	
6º	1	3	S14	ANDRE FELIPE PEREIRA SANTOS LIMA	2008	SE	2:31.36	3,00	38,75	
CLASSE: DOWN (OUTRO)										
1º	1	7	DOWN	IVAN HIGOR RIBEIRO ALVES	2009	PB	2:11.15	12,00	0,00	

25ª PROVA - 100 COSTAS FEM S6-S14 E DOWN CATEGORIA C - FINAL DIRETA (10/08/2023)

Cálculo do Índice Técnico: CPB ÍNDICE TÉCNICO DA COMPETIÇÃO

RESULTADO OFICIAL

COL	S	R	CLASSE	ATLETA/EQUIPE	ANO	EQUIPE	TEMPO	PTS	IT	REC.
CLASSE: S7 (FÍSICA)										
OBS	1	3	S7	EDNA LUZIA ALMEIDA SA DE ANDRADE	2007	PA	3:26.10		39,45	
CLASSE: S9 (FÍSICA)										
1º	1	5	S9	GABRIELA DE MESQUITA BRILHANTE	2007	CE	1:39.28	12,00	69,28	
CLASSE: S14 (INTELECTUAL)										
1º	1	4	S14	JENNIFER MAYRA DE SOUSA ALMEIDA	2006	CE	1:37.95	12,00	67,31	
2º	1	2	S14	MALU CRISTINA PEREIRA MOURA	2007	SE	2:29.32	9,00	44,15	
3º	1	6	S14	KEDMA DE OLIVEIRA DO VALLES	2007	PA	2:36.55	7,00	42,11	

26ª PROVA - 100 COSTAS MASC S6-S14 E DOWN CATEGORIA C - FINAL DIRETA (10/08/2023)

Cálculo do Índice Técnico: CPB ÍNDICE TÉCNICO DA COMPETIÇÃO

RESULTADO OFICIAL

COL	S	R	CLASSE	ATLETA/EQUIPE	ANO	EQUIPE	TEMPO	PTS	IT	REC.
CLASSE: S8 (FÍSICA)										
1º	2	6	S8	JOÃO ARTHUR SILVA SANTOS	2007	PE	1:46.88	12,00	60,53	
CLASSE: S10 (FÍSICA)										
1º	2	2	S10	WAGNER LEONARDO DA SILVA	2007	PE	1:18.27	12,00	74,82	



Resultados

PARALIMPIADAS ESCOLARES REGIONAL BELÉM 2023

08 a 12/08/2023 (50 METROS, 8 RAIAS)
UEPA - BELÉM

CPB Piscina 1.73 - Desenvolvimento SWIM.COM.BR

2º	2	7	S10	ICARO GABRIEL ARAUJO AZEVEDO	2007	RN	2:45.73	9,00	35,34
CLASSE: S12 (VISUAL)									
1º	2	1	S12	JONATAS FELIPE COELHO DOS SANTOS	2006	PA	1:53.46	12,00	53,17
CLASSE: S13 (VISUAL)									
OBS	2	8	S13	MIGUEL SANTOS LIMA	2006	SE	3:50.81		25,14
CLASSE: S14 (INTELECTUAL)									
1º	2	4	S14	LUIS HENRIQUE PEREIRA BANDEIRA	2007	CE	1:23.84	12,00	69,96
2º	1	1	S14	ARIELSON MANUEL FERREIRA DA SILVA	2006	PB	1:37.95	9,00	59,88
3º	2	5	S14	LEANDRO FONSECA DE SOUZA	2007	CE	1:38.05	7,00	59,82
4º	1	7	S14	LUIZ ERNANY CUNHA PEREIRA	2007	PB	1:50.51	5,00	53,08
5º	2	3	S14	MIQUEIAS WILLAME DA COSTA SILVA	2006	CE	2:24.16	4,00	40,69
6º	1	6	S14	ARLUS MARTINS ARAUJO MARTINS	2006	PA	5:06.76	3,00	19,12
DQL	1	2	S14	ITAMAR DA SILVA GUIMARÃES	2007	PA			
DNS	1	5	S14	MARLON FORTE CARDOSO	2006	PA			
DNS	1	4	S14	ROBERTO HENRIQUE DA CRUZ GOMES	2006	PA			
CLASSE: DOWN (OUTRO)									
DQL	1	8	DOWN	PEDRO RAFAEL CAMPOS SOUZA	2007	MA			

31ª PROVA - 200 MEDLEY FEM SM5-SM14 E DOWN CATEGORIA A - FINAL DIRETA (10/08/2023)

Cálculo do Índice Técnico: CPB ÍNDICE TÉCNICO DA COMPETIÇÃO

RESULTADO OFICIAL

COL	S	R	CLASSE	ATLETA/EQUIPE	ANO	EQUIPE	TEMPO	PTS	IT	REC.
CLASSE: SM14 (INTELECTUAL)										
DQL	1	3	SM14	MARIA CECÍLIA LIMA AMARAL	2010	PA				

32ª PROVA - 200 MEDLEY MASC SM5-SM14 E DOWN CATEGORIA A - FINAL DIRETA (10/08/2023)

Cálculo do Índice Técnico: CPB ÍNDICE TÉCNICO DA COMPETIÇÃO

RESULTADO OFICIAL

COL	S	R	CLASSE	ATLETA/EQUIPE	ANO	EQUIPE	TEMPO	PTS	IT	REC.
CLASSE: SM6 (FÍSICA)										
DQL	1	4	SM6	DAVI BATISTA ALVES DE AGUIAR	2011	CE				

33ª PROVA - 200 MEDLEY FEM SM5-SM14 E DOWN CATEGORIA B - FINAL DIRETA (10/08/2023)

Cálculo do Índice Técnico: CPB ÍNDICE TÉCNICO DA COMPETIÇÃO

RESULTADO OFICIAL

COL	S	R	CLASSE	ATLETA/EQUIPE	ANO	EQUIPE	TEMPO	PTS	IT	REC.
CLASSE: SM5 (FÍSICA)										
1º	1	5	SM5	MARIA VITORIA VALENTIM MENEZES	2008	SE	5:32.48	12,00	61,30	

34ª PROVA - 200 MEDLEY MASC SM5-SM14 E DOWN CATEGORIA B - FINAL DIRETA (10/08/2023)

Cálculo do Índice Técnico: CPB ÍNDICE TÉCNICO DA COMPETIÇÃO

RESULTADO OFICIAL

COL	S	R	CLASSE	ATLETA/EQUIPE	ANO	EQUIPE	TEMPO	PTS	IT	REC.
CLASSE: SM6 (FÍSICA)										
1º	1	7	SM6	GUILHERME SOARES DOS SANTOS	2008	PB	4:25.35	12,00	60,65	
CLASSE: SM8 (FÍSICA)										
1º	1	4	SM8	WESLEY SOUZA DE AGUIAR	2008	PA	4:46.66	12,00	49,75	
CLASSE: SM9 (FÍSICA)										
1º	1	5	SM9	MARCELO BEZERRA DA SILVA	2008	PA	4:37.41	12,00	48,78	
CLASSE: SM11 (VISUAL)										
1º	1	3	SM11	JOSÉ GUSTAVO RIBEIRO DE OLIVEIRA	2008	RN	3:23.85	12,00	70,39	



Resultados

PARALIMPIADAS ESCOLARES REGIONAL BELÉM 2023

08 a 12/08/2023 (50 METROS, 8 RAIAS)
UEPA - BELÉM

CPB Piscina 1.73 - Desenvolvimento SWIM.COM.BR

CLASSE: **SM14** (INTELECTUAL)

1º	1	6	SM14	ARTHUR MUNIZ DA SILVA	2009	CE	4:08.46	12,00	51,95
2º	1	2	SM14	CARLOS DAVI DE OLIVEIRA PARENTE	2009	CE	4:44.45	9,00	45,37
3º	1	1	SM14	ANDRE FELIPE PEREIRA SANTOS LIMA	2008	SE	5:21.03	7,00	40,20

35ª PROVA - 200 MEDLEY FEM SM5-SM14 E DOWN CATEGORIA C - FINAL DIRETA (10/08/2023)

Cálculo do Índice Técnico: CPB ÍNDICE TÉCNICO DA COMPETIÇÃO

RESULTADO OFICIAL

COL	S	R	CLASSE	ATLETA/EQUIPE	ANO	EQUIPE	TEMPO	PTS	IT	REC.
CLASSE: SM9 (FÍSICA)										
1º	1	5	SM9	GABRIELA DE MESQUITA BRILHANTE	2007	CE	3:28.34	12,00	72,28	
CLASSE: SM14 (INTELECTUAL)										
1º	1	4	SM14	JENNIFER MAYRA DE SOUSA ALMEIDA	2006	CE	3:29.19	12,00	66,99	

36ª PROVA - 200 MEDLEY MASC SM5-SM14 E DOWN CATEGORIA C - FINAL DIRETA (10/08/2023)

Cálculo do Índice Técnico: CPB ÍNDICE TÉCNICO DA COMPETIÇÃO

RESULTADO OFICIAL

COL	S	R	CLASSE	ATLETA/EQUIPE	ANO	EQUIPE	TEMPO	PTS	IT	REC.
CLASSE: SM5 (FÍSICA)										
OBS	1	5	SM5	DANIEL COSTA CARVALHO MARTINS	2006	PB	6:21.05		46,19	
CLASSE: SM14 (INTELECTUAL)										
1º	1	4	SM14	LUIS HENRIQUE PEREIRA BANDEIRA	2007	CE	2:43.99	12,00	78,70	
2º	1	2	SM14	ARIELSON MANUEL FERREIRA DA SILVA	2006	PB	3:20.82	9,00	64,27	
3º	1	6	SM14	ITAMAR DA SILVA GUIMARÃES	2007	PA	3:51.81	7,00	55,68	
4º	1	1	SM14	LUIZ ERNANY CUNHA PEREIRA	2007	PB	3:54.68	5,00	55,00	
DQL	1	7	SM14	CASSIO FERNANDES SILVA BERNARDO	2006	PB				
DNS	1	3	SM14	ROBERTO HENRIQUE DA CRUZ GOMES	2006	PA				



ANEXO 4





Balizamento

PARALIMPÍADAS ESCOLARES REGIONAL BELÉM 2023

08 a 12/08/2023 (50 METROS, 8 RAIAS)
UEPA - BELÉM

CPB Piscina 1.73 - Desenvolvimento SWIM.COM.BR

1ª PROVA - 400 LIVRE FEM S6-S13 CATEGORIA B - FINAL DIRETA (10/08/2023)

RAIA ATLETA	NASC	CLASSE	EXCEÇÕES	EQUIPE	PAÍS	TEMPO
1ª SÉRIE ----- HORÁRIO PREVISTO PARA INÍCIO: 09:00						
4 MARIA VERONICA VALENTIM MENEZES	2008	S6	5,12,+ ,A	SE		10:29.07
5 RAISSA SOL OLIVEIRA FERNANDES	2008	S6	A,12	CE		S/T

2ª PROVA - 400 LIVRE MASC S6-S13 CATEGORIA B - FINAL DIRETA (10/08/2023)

RAIA ATLETA	NASC	CLASSE	EXCEÇÕES	EQUIPE	PAÍS	TEMPO
1ª SÉRIE ----- HORÁRIO PREVISTO PARA INÍCIO: 09:14						
6 JOSÉ GUSTAVO RIBEIRO DE OLIVEIRA	2008	S11	H,T,B	RN		6:50.55

3ª PROVA - 400 LIVRE FEM S6-S13 CATEGORIA C - FINAL DIRETA (10/08/2023)

RAIA ATLETA	NASC	CLASSE	EXCEÇÕES	EQUIPE	PAÍS	TEMPO
1ª SÉRIE ----- HORÁRIO PREVISTO PARA INÍCIO: 09:00						
3 [OBS] ISABELLA LOPES LUIZ DOS SANTOS	2006	S6	A,12	SE		11:57.78

4ª PROVA - 400 LIVRE MASC S6-S13 CATEGORIA C - FINAL DIRETA (10/08/2023)

RAIA ATLETA	NASC	CLASSE	EXCEÇÕES	EQUIPE	PAÍS	TEMPO
1ª SÉRIE ----- HORÁRIO PREVISTO PARA INÍCIO: 09:14						
3 [OBS] MIGUEL SANTOS LIMA	2006	S13		SE		S/T
4 JHONATAN VICTOR ARAUJO TOURINHO	2006	S10	8	AP		S/T
5 WAGNER LEONARDO DA SILVA	2007	S10	8	PE		S/T

5ª PROVA - 50 PEITO FEM SB1-SB14 E DOWN CATEGORIA A - FINAL DIRETA (10/08/2023)

RAIA ATLETA	NASC	CLASSE	EXCEÇÕES	EQUIPE	PAÍS	TEMPO
1ª SÉRIE ----- HORÁRIO PREVISTO PARA INÍCIO: 09:27						
1 ANA LUÍSA SAMPAIO	2010	SB14		SE		S/T
2 MARIA FERNANDA DO CARMO RODRIGUES	2011	SB11	T,B	PA		S/T
3 HELENA SOUZA CARRILHO NASCIMENTO	2010	SB8	8	SE		S/T
4 ELISA VITORIA LOPES LIMA	2010	SB2	Y,A,3,5,12,+	PA		2:39.13
5 HADASSA CHRYSTIANE SANTANA SILVA	2011	SB4	Y,E,A,3,5,12,+	SE		S/T
6 LARA FERNANDES DE FARIAS	2010	SB9	9	PB		S/T
7 MARIA CECÍLIA LIMA AMARAL	2010	SB14		PA		S/T

6ª PROVA - 50 PEITO MASC SB1-SB14 E DOWN CATEGORIA A - FINAL DIRETA (10/08/2023)

RAIA ATLETA	NASC	CLASSE	EXCEÇÕES	EQUIPE	PAÍS	TEMPO
1ª SÉRIE ----- HORÁRIO PREVISTO PARA INÍCIO: 09:32						
2 ALLEF GABRIEL LIMA DA SILVA	2010	SB14		RN		S/T
3 THIAGO SANTANA LOURENÇO DA SILVA	2010	SB14		PB		S/T
4 VINICIUS DOS SANTOS	2010	SB13	T	SE		S/T
5 MAURO RYAN DIAS DA PAIXÃO	2011	SB14		PA		S/T



Balizamento

PARALIMPIADAS ESCOLARES REGIONAL BELÉM 2023

08 a 12/08/2023 (50 METROS, 8 RAIAS)
UEPA - BELÉM

CPB Piscina 1.73 - Desenvolvimento SWIM.COM.BR

6	DAVI SOARES RAMALHO	2010	SB14		RN	S/T
2ª SÉRIE	-----					HORÁRIO PREVISTO PARA INÍCIO: 09:36
1	PEDRO MICAEL DA SILVA FELES	2011	SB9	8	PA	S/T
2	ANDREI GABRIEL VIEIRA LOPES	2012	SB7	1,12,3,5,A	PA	S/T
3	CARLOS EDUARDO UCHOA CARVALHO	2012	SB6	12,A	CE	S/T
4	WALLACE COSTA NUNES	2012	SB4	12,3,5,A	PA	S/T
5	DAVI BATISTA ALVES DE AGUIAR	2011	SB5	3,5,12,+	CE	S/T
6	MATHIAS RAPHAEL ANDRADE LIMA	2012	SB6	+,12,A	SE	S/T
7	TAYLOR GABRIEL DA SILVA PINTO	2012	SB8	3,5,A,E,Y	PA	S/T
8	DAVI FABRICIO DE LIMA	2010	SB9	1,3,5	RN	S/T

11ª PROVA - 100 PEITO FEM SB4-SB14 E DOWN CATEGORIA B - FINAL DIRETA (10/08/2023)

RAIA ATLETA	NASC	CLASSE EXCEÇÕES	EQUIPE	PAÍS	TEMPO	
1ª SÉRIE	-----					HORÁRIO PREVISTO PARA INÍCIO: 09:40
2	RAISSA SOL OLIVEIRA FERNANDES	2008	SB6 A,12	CE	2:56.81	
3	MARIA VITORIA VALENTIM MENEZES	2008	SB5 Y,E,A,3,5,12,+	SE	3:26.81	

12ª PROVA - 100 PEITO MASC SB4-SB14 E DOWN CATEGORIA B - FINAL DIRETA (10/08/2023)

RAIA ATLETA	NASC	CLASSE EXCEÇÕES	EQUIPE	PAÍS	TEMPO	
1ª SÉRIE	-----					HORÁRIO PREVISTO PARA INÍCIO: 09:40
4	RAFAEL CALIXTO SANTOS	2009	SB14	SE	S/T	
5	ANDRE FELIPE PEREIRA SANTOS LIMA	2008	SB14	SE	S/T	
6	ISAAC GABRIEL SANTOS DE OLIVEIRA	2008	SB14	SE	S/T	
2ª SÉRIE	-----					HORÁRIO PREVISTO PARA INÍCIO: 09:47
2	JOÃO FELIPE NOGUEIRA PINHEIRO	2008	SB14	PA	S/T	
3	ARTHUR MUNIZ DA SILVA	2009	SB14	CE	S/T	
4	IVAN HIGOR RIBEIRO ALVES	2009	DOW N	PB	S/T	
5	DOUGLAS BATISTA CONCEIÇÃO	2009	SB11 T,B	PA	S/T	
6	CARLOS DAVI DE OLIVEIRA PARENTE	2009	SB14	CE	S/T	
7	FRANSUEL VITOR XAVIER DA SILVA	2009	SB14	RN	S/T	
3ª SÉRIE	-----					HORÁRIO PREVISTO PARA INÍCIO: 09:54
1	JOSUÉ SERRÃO MOREIRA	2009	SB9 9	AP	S/T	
2	GUILHERME SOARES DOS SANTOS	2008	SB7 7,A,Y	PB	S/T	
3	[OBS] JOSÉ CARLOS DOS ANJOS NASCIMENTO	2009	SB5 12,A	RN	S/T	
4	JOSÉ GUSTAVO RIBEIRO DE OLIVEIRA	2008	SB11 H,T,B	RN	1:53.87	
5	IVO ALMEIDA DOS SANTOS	2009	SB7 A,1,3,5,12,+	CE	3:05.11	
6	ANDERSON SILVA DE SOUZA	2008	SB6 0	PA	S/T	
7	WESLEY SOUZA DE AGUIAR	2008	SB8 +,12,3,5	PA	S/T	
8	MARCELO BEZERRA DA SILVA	2008	SB9 1,3,5	PA	S/T	

13ª PROVA - 100 PEITO FEM SB4-SB14 E DOWN CATEGORIA C - FINAL DIRETA (10/08/2023)

RAIA ATLETA	NASC	CLASSE EXCEÇÕES	EQUIPE	PAÍS	TEMPO
-------------	------	-----------------	--------	------	-------



Balizamento

PARALÍMPÍADAS ESCOLARES REGIONAL BELÉM 2023

08 a 12/08/2023 (50 METROS, 8 RAIAS)
UEPA - BELÉM

CPB Piscina 1.73 - Desenvolvimento SWIM.COM.BR

1ª SÉRIE -----						HORÁRIO PREVISTO PARA INÍCIO: 10:01
3	[OBS] ISABELLA LOPES LUIZ DOS SANTOS	2006	SB5	A,12	SE	4:47.46
4	JENNIFER MAYRA DE SOUSA ALMEIDA	2006	SB14		CE	1:40.67
5	GABRIELA DE MESQUITA BRILHANTE	2007	SB9	1,3,5	CE	1:50.82
6	KEDMA DE OLIVEIRA DO VALLES	2007	SB14		PA	S/T

14ª PROVA - 100 PEITO MASC SB4-SB14 E DOWN CATEGORIA C - FINAL DIRETA (10/08/2023)

RAIA	ATLETA	NASC	CLASSE	EXCEÇÕES	EQUIPE	PAÍS	TEMPO
1ª SÉRIE -----							
HORÁRIO PREVISTO PARA INÍCIO: 10:08							
3	LUIZ ERNANY CUNHA PEREIRA	2007	SB14		PB		S/T
4	CARLOS HENRIQUE AMARAL CAMPOS	2007	SB14		PA		S/T
5	ARIELSON MANUEL FERREIRA DA SILVA	2006	SB14		PB		S/T
2ª SÉRIE -----							
HORÁRIO PREVISTO PARA INÍCIO: 10:14							
2	MARLON FORTE CARDOSO	2006	SB14		PA		S/T
3	LEANDRO FONSECA DE SOUZA	2007	SB14		CE		S/T
4	JONATAS FELIPE COELHO DOS SANTOS	2006	SB12		PA		S/T
5	[OBS] MIGUEL SANTOS LIMA	2006	SB13		SE		S/T
6	ITAMAR DA SILVA GUIMARÃES	2007	SB14		PA		S/T
7	ROBERTO HENRIQUE DA CRUZ GOMES	2006	SB14		PA		S/T
3ª SÉRIE -----							
HORÁRIO PREVISTO PARA INÍCIO: 10:20							
1	JOÃO ARTHUR SILVA SANTOS	2007	SB8	12,+	PE		S/T
2	DANIEL COSTA CARVALHO MARTINS	2006	SB4	A,12	PB		3:39.60
3	WILLIAM MATHEUS OLIVEIRA LEITE	2006	SB4	A,12	SE		2:45.20
4	LUIS HENRIQUE PEREIRA BANDEIRA	2007	SB14		CE		1:19.05
5	CASSIO FERNANDES SILVA BERNARDO	2006	SB14		PB		1:42.56
6	JOSÉ LUAN SILVA DE OLIVEIRA	2006	SB8	A,12,+	RN		2:59.54
7	ERIC THIAGO FELIX RAMOS	2007	SB4	H,A,3,12,+	RN		S/T
8	JHONATAN VICTOR ARAUJO TOURINHO	2006	SB9	8	AP		S/T

15ª PROVA - 50 COSTAS FEM S1-S14 E DOWN CATEGORIA A - FINAL DIRETA (10/08/2023)

RAIA	ATLETA	NASC	CLASSE	EXCEÇÕES	EQUIPE	PAÍS	TEMPO
1ª SÉRIE -----							
HORÁRIO PREVISTO PARA INÍCIO: 14:30							
1	ANA LUÍSA SAMPAIO	2010	S14		SE		S/T
2	JULYA DE ALMEIDA CASTELO	2010	S14		CE		S/T
3	MARIA CECÍLIA LIMA AMARAL	2010	S14		PA		S/T
2ª SÉRIE -----							
HORÁRIO PREVISTO PARA INÍCIO: 14:35							
2	JULIA SOUZA RODRIGUES DA CRUZ	2012	S10		SE		S/T
3	HADASSA CHRYSTIANE SANTANA SILVA	2011	S5	Y,E,A,3,5,12,+	SE		S/T
4	ELISA VITORIA LOPES LIMA	2010	S3	Y,A,3,5,12,+	PA		2:07.03
5	SANGELA AMANDA BOGEIA BARBOSA	2011	S2	A	PA		S/T
6	HELENA SOUZA CARRILHO NASCIMENTO	2010	S9	8	SE		S/T
7	MARIA FERNANDA DO CARMO RODRIGUES	2011	S11	T,B	PA		S/T



Balizamento

PARALIMPIADAS ESCOLARES REGIONAL BELÉM 2023

08 a 12/08/2023 (50 METROS, 8 RAIAS)
UEPA - BELÉM

CPB Piscina 1.73 - Desenvolvimento SWIM.COM.BR

16ª PROVA - 50 COSTAS MASC S1-S14 E DOWN CATEGORIA A - FINAL DIRETA (10/08/2023)

RAIA ATLETA	NASC	CLASSE	EXCEÇÕES	EQUIPE	PAÍS	TEMPO
1ª SÉRIE ----- HORÁRIO PREVISTO PARA INÍCIO: 14:41						
1 LUCAS BEZERRA DA SILVA SANTOS	2010	S14		SE		S/T
2 FLAVIO ANDRE XAVIER DA SILVA	2010	S14		RN		S/T
3 MAURO RYAN DIAS DA PAIXÃO	2011	S14		PA		S/T
4 BRAYAN DE OLIVEIRA SILVA	2012	S14		CE		S/T
5 PAULO HENRIQUE DE ALMEIDA SILVA	2010	S14		MA		S/T
6 THIAGO SANTANA LOURENÇO DA SILVA	2010	S14		PB		S/T
2ª SÉRIE ----- HORÁRIO PREVISTO PARA INÍCIO: 14:45						
1 GABRIEL ENZO SOUSA MIRABEAU	2011	S14		CE		S/T
2 VINICIUS DOS SANTOS	2010	S13	T	SE		S/T
3 ANDREI GABRIEL VIEIRA LOPES	2012	S8	1,12,3,5,A	PA		S/T
4 CARLOS EDUARDO UCHOA CARVALHO	2012	S6	12,A	CE		S/T
5 TAYLOR GABRIEL DA SILVA PINTO	2012	S8	3,5,A,E,Y	PA		S/T
6 ARTUR ANGELO FLOR DE AGUIAR DOMINGOS	2012	S10	3,5	RN		S/T
7 JOEL FRANCISCO ALVES	2011	S13		SE		S/T
8 CARLOS CAUÊ FLOR SILVA	2011	S14		CE		S/T

17ª PROVA - 50 COSTAS FEM S1-S5 CATEGORIA B - FINAL DIRETA (10/08/2023)

RAIA ATLETA	NASC	CLASSE	EXCEÇÕES	EQUIPE	PAÍS	TEMPO
1ª SÉRIE ----- HORÁRIO PREVISTO PARA INÍCIO: 14:30						
4 MARIA VITORIA VALENTIM MENEZES	2008	S5	Y,E,A,3,5,12, +	SE		1:12.96

18ª PROVA - 50 COSTAS MASC S1-S5 CATEGORIA B - FINAL DIRETA (10/08/2023)

RAIA ATLETA	NASC	CLASSE	EXCEÇÕES	EQUIPE	PAÍS	TEMPO
1ª SÉRIE ----- HORÁRIO PREVISTO PARA INÍCIO: 14:30						
5 [OBS] EDUARDO MIRANDA NERI	2008	S5	E,A	PA		S/T

20ª PROVA - 50 COSTAS MASC S1-S5 CATEGORIA C - FINAL DIRETA (10/08/2023)

RAIA ATLETA	NASC	CLASSE	EXCEÇÕES	EQUIPE	PAÍS	TEMPO
1ª SÉRIE ----- HORÁRIO PREVISTO PARA INÍCIO: 14:30						
6 WILLIAM MATHEUS OLIVEIRA LEITE	2006	S5	A,12	SE		1:02.17
7 DANIEL COSTA CARVALHO MARTINS	2006	S5	A,12	PB		1:27.92

21ª PROVA - 100 COSTAS FEM S1-S14 E DOWN CATEGORIA A - FINAL DIRETA (10/08/2023)

RAIA ATLETA	NASC	CLASSE	EXCEÇÕES	EQUIPE	PAÍS	TEMPO
1ª SÉRIE ----- HORÁRIO PREVISTO PARA INÍCIO: 14:50						
2 JULYA DE ALMEIDA CASTELO	2010	S14		CE		S/T
3 HELENA SOUZA CARRILHO NASCIMENTO	2010	S9	8	SE		S/T
4 SANGELA AMANDA BOGEIA BARBOSA	2011	S2	A	PA		S/T



Balizamento

PARALIMPÍADAS ESCOLARES REGIONAL BELÉM 2023

08 a 12/08/2023 (50 METROS, 8 RAIAS)
UEPA - BELÉM

CPB Piscina 1.73 - Desenvolvimento SWIM.COM.BR

5	HADASSA CHRYSTIANE SANTANA SILVA	2011	S5	Y,E,A,3,5,12, +	SE	S/T
6	[OBS] JULIA SOUZA RODRIGUES DA CRUZ	2012	S10		SE	S/T
7	ANA LUÍSA SAMPAIO	2010	S14		SE	S/T

22ª PROVA - 100 COSTAS MASC S1-S14 E DOWN CATEGORIA A - FINAL DIRETA (10/08/2023)

RAIA ATLETA	NASC	CLASSE	EXCEÇÕES	EQUIPE	PAÍS	TEMPO
1ª SÉRIE ----- HORÁRIO PREVISTO PARA INÍCIO: 14:58						
2	GABRIEL ENZO SOUSA MIRABEAU	2011	S14	CE		S/T
3	[OBS] JOEL FRANCISCO ALVES	2011	S13	SE		S/T
4	DAVI BATISTA ALVES DE AGUIAR	2011	S6	3,5,12,+	CE	S/T
5	[OBS] PEDRO MICAEL DA SILVA FELES	2011	S10	8	PA	S/T
6	CARLOS CAUÊ FLOR SILVA	2011	S14	CE		S/T
7	LUCAS BEZERRA DA SILVA SANTOS	2010	S14	SE		S/T

23ª PROVA - 100 COSTAS FEM S6-S14 E DOWN CATEGORIA B - FINAL DIRETA (10/08/2023)

RAIA ATLETA	NASC	CLASSE	EXCEÇÕES	EQUIPE	PAÍS	TEMPO
1ª SÉRIE ----- HORÁRIO PREVISTO PARA INÍCIO: 15:03						
3	[OBS] ANNA BEATRIZ GOMES SAMPAIO	2009	S9	1,3,5	AP	S/T
4	MARIA VERONICA VALENTIM MENEZES	2008	S6	5,12,+A	SE	2:28.59
5	RAISSA SOL OLIVEIRA FERNANDES	2008	S6	A,12	CE	2:41.09
6	[OBS] YASMIN GABRIELE SANTOS	2008	S13	SE		S/T

24ª PROVA - 100 COSTAS MASC S6-S14 E DOWN CATEGORIA B - FINAL DIRETA (10/08/2023)

RAIA ATLETA	NASC	CLASSE	EXCEÇÕES	EQUIPE	PAÍS	TEMPO
1ª SÉRIE ----- HORÁRIO PREVISTO PARA INÍCIO: 15:08						
2	RAFAEL CALIXTO SANTOS	2009	S14	SE		S/T
3	ANDRE FELIPE PEREIRA SANTOS LIMA	2008	S14	SE		S/T
4	GUILHERME SOARES DOS SANTOS	2008	S6	7,A,Y	PB	S/T
5	JOSÉ GLAUBERT DOS SANTOS DA SILVA	2008	S14	RN		S/T
7	IVAN HIGOR RIBEIRO ALVES	2009	DOW N	PB		S/T
2ª SÉRIE ----- HORÁRIO PREVISTO PARA INÍCIO: 15:13						
1	DOUGLAS BATISTA CONCEIÇÃO	2009	S11	T,B	PA	S/T
2	WESLEY SOUZA DE AGUIAR	2008	S8	+12,3,5	PA	S/T
3	ANDERSON SILVA DE SOUZA	2008	S6	0	PA	S/T
4	ARTHUR MUNIZ DA SILVA	2009	S14	CE		1:57.96
5	CARLOS DAVI DE OLIVEIRA PARENTE	2009	S14	CE		1:58.92
6	IVO ALMEIDA DOS SANTOS	2009	S8	A,1,3,5,12,+	CE	S/T
7	MARCELO BEZERRA DA SILVA	2008	S9	1,3,5	PA	S/T
8	JOÃO FELIPE NOGUEIRA PINHEIRO	2008	S14	PA		S/T

25ª PROVA - 100 COSTAS FEM S6-S14 E DOWN CATEGORIA C - FINAL DIRETA (10/08/2023)

RAIA ATLETA	NASC	CLASSE	EXCEÇÕES	EQUIPE	PAÍS	TEMPO
-------------	------	--------	----------	--------	------	-------



Balizamento

PARALIMPÍADAS ESCOLARES REGIONAL BELÉM 2023

08 a 12/08/2023 (50 METROS, 8 RAIAS)
UEPA - BELÉM

CPB Piscina 1.73 - Desenvolvimento SWIM.COM.BR

1ª SÉRIE -----						HORÁRIO PREVISTO PARA INÍCIO: 15:18
2	MALU CRISTINA PEREIRA MOURA	2007	S14	SE	S/T	
3	[OBS] EDNA LUZIA ALMEIDA SA DE ANDRADE	2007	S7	+,1,12,5,A	PA	S/T
4	JENNIFER MAYRA DE SOUSA ALMEIDA	2006	S14	CE	1:35.29	
5	GABRIELA DE MESQUITA BRILHANTE	2007	S9	1,3,5	CE	1:37.85
6	KEDMA DE OLIVEIRA DO VALLES	2007	S14	PA	S/T	

26ª PROVA - 100 COSTAS MASC S6-S14 E DOWN CATEGORIA C - FINAL DIRETA (10/08/2023)

RAIA	ATLETA	NASC	CLASSE	EXCEÇÕES	EQUIPE	PAÍS	TEMPO
1ª SÉRIE -----							
HORÁRIO PREVISTO PARA INÍCIO: 15:22							
1	ARIELSON MANUEL FERREIRA DA SILVA	2006	S14		PB	S/T	
2	ITAMAR DA SILVA GUIMARÃES	2007	S14		PA	S/T	
4	ROBERTO HENRIQUE DA CRUZ GOMES	2006	S14		PA	S/T	
5	MARLON FORTE CARDOSO	2006	S14		PA	S/T	
6	ARLUS MARTINS ARAUJO MARTINS	2006	S14		PA	S/T	
7	LUIZ ERNANY CUNHA PEREIRA	2007	S14		PB	S/T	
8	PEDRO RAFAEL CAMPOS SOUZA	2007	DOW N		MA	S/T	

2ª SÉRIE -----							
HORÁRIO PREVISTO PARA INÍCIO: 15:26							
1	JONATAS FELIPE COELHO DOS SANTOS	2006	S12		PA	S/T	
2	WAGNER LEONARDO DA SILVA	2007	S10	8	PE	S/T	
3	MIQUEIAS WILLAME DA COSTA SILVA	2006	S14		CE	2:43.19	
4	LUIS HENRIQUE PEREIRA BANDEIRA	2007	S14		CE	1:20.16	
5	LEANDRO FONSECA DE SOUZA	2007	S14		CE	1:41.58	
6	JOÃO ARTHUR SILVA SANTOS	2007	S8	12,+	PE	S/T	
7	ICARO GABRIEL ARAUJO AZEVEDO	2007	S10	8	RN	S/T	
8	[OBS] MIGUEL SANTOS LIMA	2006	S13		SE	S/T	

31ª PROVA - 200 MEDLEY FEM SM5-SM14 E DOWN CATEGORIA A - FINAL DIRETA (10/08/2023)

RAIA	ATLETA	NASC	CLASSE	EXCEÇÕES	EQUIPE	PAÍS	TEMPO
1ª SÉRIE -----							
HORÁRIO PREVISTO PARA INÍCIO: 15:31							
3	MARIA CECÍLIA LIMA AMARAL	2010	SM14		PA	S/T	

32ª PROVA - 200 MEDLEY MASC SM5-SM14 E DOWN CATEGORIA A - FINAL DIRETA (10/08/2023)

RAIA	ATLETA	NASC	CLASSE	EXCEÇÕES	EQUIPE	PAÍS	TEMPO
1ª SÉRIE -----							
HORÁRIO PREVISTO PARA INÍCIO: 15:31							
4	DAVI BATISTA ALVES DE AGUIAR	2011	SM6	3,5,12,+	CE	S/T	

33ª PROVA - 200 MEDLEY FEM SM5-SM14 E DOWN CATEGORIA B - FINAL DIRETA (10/08/2023)

RAIA	ATLETA	NASC	CLASSE	EXCEÇÕES	EQUIPE	PAÍS	TEMPO
1ª SÉRIE -----							
HORÁRIO PREVISTO PARA INÍCIO: 15:31							
5	MARIA VITORIA VALENTIM MENEZES	2008	SM5	Y,E,A,3,5,12, +	SE	S/T	



Balizamento

PARALIMPIADAS ESCOLARES REGIONAL BELÉM 2023

08 a 12/08/2023 (50 METROS, 8 RAIAS)
UEPA - BELÉM

CPB Piscina 1.73 - Desenvolvimento SWIM.COM.BR

34ª PROVA - 200 MEDLEY MASC SM5-SM14 E DOWN CATEGORIA B - FINAL DIRETA (10/08/2023)

RAIA ATLETA	NASC	CLASSE EXCEÇÕES	EQUIPE	PAÍS	TEMPO
1ª SÉRIE ----- HORÁRIO PREVISTO PARA INÍCIO: 15:39					
1 ANDRE FELIPE PEREIRA SANTOS LIMA	2008	SM14	SE		S/T
2 CARLOS DAVI DE OLIVEIRA PARENTE	2009	SM14	CE		S/T
3 JOSÉ GUSTAVO RIBEIRO DE OLIVEIRA	2008	SM11 H,T,B	RN		S/T
4 WESLEY SOUZA DE AGUIAR	2008	SM8 +,12,3,5	PA		S/T
5 MARCELO BEZERRA DA SILVA	2008	SM9 1,3,5	PA		S/T
6 ARTHUR MUNIZ DA SILVA	2009	SM14	CE		S/T
7 GUILHERME SOARES DOS SANTOS	2008	SM6 7,A,Y	PB		S/T

35ª PROVA - 200 MEDLEY FEM SM5-SM14 E DOWN CATEGORIA C - FINAL DIRETA (10/08/2023)

RAIA ATLETA	NASC	CLASSE EXCEÇÕES	EQUIPE	PAÍS	TEMPO
1ª SÉRIE ----- HORÁRIO PREVISTO PARA INÍCIO: 15:46					
4 JENNIFER MAYRA DE SOUSA ALMEIDA	2006	SM14	CE		3:27.47
5 GABRIELA DE MESQUITA BRILHANTE	2007	SM9 1,3,5	CE		3:28.21

36ª PROVA - 200 MEDLEY MASC SM5-SM14 E DOWN CATEGORIA C - FINAL DIRETA (10/08/2023)

RAIA ATLETA	NASC	CLASSE EXCEÇÕES	EQUIPE	PAÍS	TEMPO
1ª SÉRIE ----- HORÁRIO PREVISTO PARA INÍCIO: 15:52					
1 LUIZ ERNANY CUNHA PEREIRA	2007	SM14	PB		S/T
2 ARIELSON MANUEL FERREIRA DA SILVA	2006	SM14	PB		S/T
3 ROBERTO HENRIQUE DA CRUZ GOMES	2006	SM14	PA		S/T
4 LUIS HENRIQUE PEREIRA BANDEIRA	2007	SM14	CE		2:39.87
5 [OBS] DANIEL COSTA CARVALHO MARTINS	2006	SM5 A,12	PB		S/T
6 ITAMAR DA SILVA GUIMARÃES	2007	SM14	PA		S/T
7 CASSIO FERNANDES SILVA BERNARDO	2006	SM14	PB		S/T