

PARALIMPIADAS

ESCOLARES 2023

BOLETIM



PARALIMPIADAS

ESCOLARES 2023



BOLETIM 3

REGIONAL BRASÍLIA/DF – 2023



COMITÊ PARALÍMPICO
BRASILEIRO



PARALIMPIADAS

ESCOLARES 2023



ENCERRAMENTO

PARALIMPIADAS
ESCOLARES
2023

☆☆☆☆☆☆☆☆

[/ComiteParalimpico](#) [/ocpboficial](#) [/epboficial](#)

**CERIMÔNIA
DE ENCERRAMENTO**

1 SETEMBRO
ÀS 18H

**CENTRO INTERESCOLAR
DE ESPORTE - CIEF**

SGAS | St. de Grandes Áreas Sul 907
Asa Sul, Brasília

Apóio:

Realização:

UNIDO E RECONSTRUÇÃO



PROGRAMAÇÃO OFICIAL 2023 – REGIONAL NORTE/NORDESTE – BRASÍLIA/DF

EVENTOS	01/SET SEX	02/SET SAB
CHEGADA DAS DELEGAÇÕES		
CLASSIFICAÇÃO FUNCIONAL		
CONGRESSOS TÉCNICOS		
CERIMÔNIA DE ABERTURA		
CERIMÔNIA DE ENCERRAMENTO	N	
ATLETISMO	M/T	
BOCHA	M/T	
NATAÇÃO	M/T	
SAÍDA DAS DELEGAÇÕES		M

LOCAIS DE COMPETIÇÃO E ABERTURA

MODALIDADE	LOCAL	ENDEREÇO
ATLETISMO	CENTRO INTERESCOLAR DE ESPORTES - CIEF	UNNAMED ROAD, SGAS – SETOR DE GRANDES ÁREAS SUL
BOCHA		
NATAÇÃO	CLUBE DO EXÉRCITO	ST. DE CLUBES ESPORTIVOS – TRECHO 2 – CJ 23 – ASA SUL
ENCERRAMENTO	CIEF/ELEFANTE BRANCO	UNNAMED ROAD, SGAS – SETOR DE GRANDES ÁREAS SUL

SECRETARIA DO EVENTO

LOCAL	ESPAÇO	ENDEREÇO
HOTEL SAN MARCO	HALL DE ENTRADA	SETOR HOTELARIA SHS – QUADRA 5 – BLOCO C

TRANSPORTE

COMPETIÇÃO - 01/09/23 - SEXTA-FEIRA

NOME	FUNÇÃO	DATA	HORA	HORA SAÍDA HOTEL	HOTEL	VEÍCULOS
ALLAN DE MEDEIROS PINHEIRO	CLASSIFICADOR	01/set	08:45	07:00	SAN MARCO	1 DOBLÔ
MARGARETH TROMBINI	CLASSIFICADOR	01/set	09:05	07:00	SAN MARCO	1 DOBLÔ
26 PESSOAS	DELEGAÇÃO RORAIMA	01/set	09:15	04:00	SAN MARCO	1 ÔNIBUS EXECUTIVO - PIAUÍ
PATRÍCIA CARVALHO REIS	CLASSIFICADOR	01/set	10:25	08:00	SAN MARCO	VAN EXECUTIVA 2 - EVANDRO
THIAGO SANTOS NUNES	CLASSIFICADOR	01/set	15:35	13:00	SAN MARCO	VAN EXECUTIVA 2 - EVANDRO
PATRÍCIA CAROANO GIAMPA	CLASSIFICADOR	01/set	17:00	15:00	SAN MARCO	VAN EXECUTIVA 2 - EVANDRO
EMILENE DOS SANTOS	CLASSIFICADOR	01/set	19:20	17:00	SAN MARCO	VAN EXECUTIVA 2 - EVANDRO
BÁRBARA GAMA DA SILVA	CLASSIFICADOR	01/set	19:25	17:00	SAN MARCO	VAN EXECUTIVA 2 - EVANDRO
HUMBERTO LUIZ FERREIRA	CLASSIFICADOR	01/set	19:45	17:00	SAN MARCO	VAN EXECUTIVA 2 - EVANDRO
JESSICA NEVES DE LIMA	COMITÊ ORGANIZADOR	01/set	20:25	18:00	SAN MARCO	VAN EXECUTIVA 2 - EVANDRO

HOSPEDAGEM

HOTEL	ENDEREÇO	ESTADOS
KUBITSCHEK PLAZA	SHN, QUADRA 02 BL E - ASA NORTE, BRASÍLIA - DF, 70702-904	MT/GO/AC
MANHATHAN PLAZA	SHN QUADRA 02 BLOCO A - ASA NORTE, BRASÍLIA - DF, 70702-900	MG/DF/BA/RO/AM
SAN MARCO	SHS Q. 05 BLOCO C, Q. 5 - ASA SUL, BRASÍLIA - DF, 70322-914	TO/RR/CPB
GRAN MERCURE	EIXO MONUMENTAL -QUADRA 5, BLOCO G, BRASÍLIA - DF 70705913	MS
MERCURE LIDER	SHN Q 5 BLOCO I - ASA NORTE, BRASÍLIA - DF, 70705-912	RO/AM

ALIMENTAÇÃO

ALIMENTAÇÃO				
HOTEL KUBITSCHEK	Almoço – 30/08 a 01/09	Jantar - 30/08 a 01/09	Café da Manhã – 30/08 e 02/09	Café da Manhã – 31/08 e 01/09
	11h30 as 14h30	19h00 as 22h00	06h00 às 10h00	05h30 às 10h00
Responsável: CARLOS AGOSTINHO				
ALIMENTAÇÃO				
HOTEL MANHATTAN	Almoço – 30/08 a 01/09	Jantar - 30/08 a 01/09	Café da Manhã – 30/08 e 02/09	Café da Manhã – 31/08 e 01/09
	11h30 as 14h30	19h00 as 22h00	06h00 às 10h00	05h30 às 10h00
Responsável: MARINEZ LEMOS				
ALIMENTAÇÃO				
MERCURE	Almoço – 30/08 a 01/09	Jantar - 30/08 a 01/09	Café da Manhã – 30/08 e 31/08	Café da Manhã – 01/09 e 02/09
	11h30 as 14h30	19h00 as 22h00	06h00 às 10h00	06h00 às 10h00
Responsável: THAÍS DIAS				
ALIMENTAÇÃO				
GRAND MERCURE	Almoço – 30/08 a 01/09	Jantar - 30/08 a 01/09	Café da Manhã – 30/08 e 02/09	Café da Manhã – 31/08 e 01/09
	11h30 as 14h30	19h00 as 22h00	06h00 às 10h00	05h30 às 10h00
Responsável: THAIS DIAS				
ALIMENTAÇÃO				
SAN MARCO	Almoço – 30/08 a 01/09	Jantar - 30/08 a 01/09	Café da Manhã – 30/08 e 02/09	Café da Manhã – 31/08 e 01/09
	11h30 as 14h30	19h00 as 22h00	06h00 às 10h00	05h30 às 10h00
Responsável: NATHIELI SANTOS				



AMBULÂNCIAS

AMBULÂNCIAS				
DATA	LOCAL	TIPO	PERÍODO	RESPONSÁVEL
29/08 (TERÇA-FEIRA)	HOTÉIS	AMBULÂNCIA REMOÇÃO	DIURNO	ALESSANDRA FERREIRA DA SILVA (11) 968066772
		AMBULÂNCIA UTI	NOTURNO	
30/08 (QUARTA-FEIRA)	HOTÉIS	AMBULÂNCIA REMOÇÃO	DIURNO	
		AMBULÂNCIA UTI	NOTURNO	
31/08 (QUINTA-FEIRA)	CIEF	AMBULÂNCIA REMOÇÃO	DIURNO	
	CLUBE DO EXÉRCITO	AMBULÂNCIA REMOÇÃO	DIURNO	
	HOTÉIS	AMBULÂNCIA UTI	NOTURNO	
01/09 (SEXTA-FEIRA)	CIEF	AMBULÂNCIA REMOÇÃO	DIURNO	
	CLUBE DO EXÉRCITO	AMBULÂNCIA REMOÇÃO	DIURNO	
	HOTÉIS	AMBULÂNCIA UTI	NOTURNO	

NOS DIAS DE COMPETIÇÃO TEREMOS UMA AMBULÂNCIA REMOÇÃO EM CADA LOCAL DE COMPETIÇÃO DAS 7 ÀS 19 HORAS. DURANTE O TODO PERÍODO NOTURNO TEREMOS 1 AMBULÂNCIA UTI REALIZANDO A RONDA ENTRE OS HOTÉIS DAS 19H ÀS 7H.

HOSPITAL REFERÊNCIA	
HOSPITAL	ENDEREÇO
HOSPITAL DE BASE	SMHS - ÁREA ESPACIAL - QUADRA 101 - TRAUMA
HRAM	SETOR MÉDICO - QUADRA 2 - CLÍNICA MÉDICA

PARALIMPIADAS

ESCOLARES 2023

COMUNICADO

PARALIMPIADAS
ESCOLARES
2023

Instagram: @cpbbaoficial
Twitter: @cpbbaoficial
TikTok: @cpbbaoficial
Facebook: /ComiteParalimpico

**VAMOS DIMINUIR O USO
DE COPOS PLÁSTICOS?**

**CHAME
UMA
GARRAFA
DE SUA!**

CADA COPO DESCARTÁVEL
LEVA DE 250 A 400 ANOS
PARA SE DECOMPOR

HIDRATE-SE
E CUIDE DO NOSSO MEIO AMBIENTE

Patrocinador: CBDE
Realização: COMITÊ PARALÍMPICO BRASILEIRO



PARALIMPIADAS

ESCOLARES 2023



IMPRENSA

Os coletes de imprensa deverão ser retirados na ARENAS DE COMPETIÇÃO (COORDENADORES DE MODALIDADES). Ao término da cobertura, o jornalista/fotógrafo deverá devolver o colete.

As fotos oficiais do CPB serão disponibilizadas até o fim de cada dia de eventos no Flickr

<https://www.flickr.com/photos/cpboficial> e o uso é livre para fins editoriais, com os devidos créditos.

Caso a delegação receba algum pedido específico por parte dos veículos de suas cidades, estados, pedimos que avise a equipe de Comunicação para que possamos auxiliar da melhor maneira possível.

Contatos:

ISABELA VERGANI (11) 98829-2491 – Assessoria e Site

imp@cpb.org.br

Link da publicação dos Boletins no site do CPB www.cpb.org.br

<https://cpb.org.br/noticias/confira-todos-os-boletins-da-regional-de-brasilia-das-paralimpiadas-escolares-2023/>



RESULTADO

CLASSIFICACAO FUNCIONAL

Qualquer dúvida a respeito da Classificação Funcional, por favor, entrar em contato com o Coordenador da Classificação – **JOÃO BORGES**, através do Fone/WhatsApp: **(17) 99203-5254**.

RESULTADO

ATLETISMO

Paralimpíadas Escolares - Regional 02 Brasília
 Resultado de Classificação para Atletas com Deficiência Física de Atletismo
 Versão 01
 Local: Centro Integrado de Educação Física Escola em Brasília, Distrito Federal
 Endereço: Unnamed Road, SGAS I SGAS 907 - Asa Sul, Brasília - DF, 70390-100

29/ago/23

Horário	Banca	Registro	Clube	Nome	Gênero	Classe de Entrada	Classe de Saída	Status	Ano de Revisão
14:00	1	297422	DF	DIOGO OLIVEIRA SOUZA	MASCULINO	F55	F55	C	
14:00	2	098323	DF	GABRIEL SANTOS DA SILVA	MASCULINO	NOVO	T54/F53	FRD	2026
14:00	3	164723	DF	JOÃO MONTEIRO FURTADO	MASCULINO	NOVO	T/F 37	FRD	2026
14:00	4	157523	DF	YARLE FELIX DA SILVA	MASCULINO	NOVO	T/F 35	FRD	2026
14:30	1	099723	GO	ANA BEATRIZ SOARES ALVES	FEMININO	NOVO	T/F 34	FRD	2026
14:30	2	152623	GO	ANA LUIZA SOARES LOPES	FEMININO	NOVO	T/F 36	FRD	2027
14:30	3	104523	GO	ANNA LUIZA DE ARAUJO ERÁCLITO	FEMININO	NOVO	T/F 34	FRD	2026
14:30	4	130923	GO	BRUNO HENRIQUE ALVES DOS SANTOS	MASCULINO	NOVO	T/F 37	FRD	2026
15:00	1	158623	GO	MARIA CLARA NERIS DAVI	FEMININO	NOVO	F 41	FRD	2026
15:00	2	116823	GO	MIGUEL RICKELMY CHAVES DE CARVALHO	MASCULINO	NOVO	T/F 37	FRD	2028
15:00	3	082823	GO	SAMIRAWIMARA SANTOS FRAZÃO SILVA	FEMININO	F40/T40	F 40	C	
15:00	4	118123	GO	YASMIM MAÍRA CAVALCANTE DA ROCHA	FEMININO	NOVO	F 40	FRD	2026
15:30	1	162523	TO	ABNER RIBEIRO ANDRADE	MASCULINO	NOVO	T/F 37	FRD	
15:30	2	157023	TO	ALDAIRES FILHO SOUSA BORGES	MASCULINO	F44/T44	T/F 44	OA	
15:30	3	161423	TO	ALEXANDRE DA SILVA	MASCULINO	NOVO	T/F 42	FRD	2029
15:30	4	153023	TO	EDIVAN SOUSA PINHEIRO	MASCULINO	NOVO	T/F 35	FRD	2026
16:00	1	162723	TO	EDIVANEIDE SILVA DOS SANTOS	MASCULINO	T44	T/F 44	FRD	2026
16:00	2	158423	TO	EMERSON DE OLIVEIRA LIMA	MASCULINO	F46/T46	T/F 46	C	
16:00	3	158723	TO	FELIPE DE SOUSA ROCHA	MASCULINO	T44	T/F 44	FRD	
16:30	1	159023	TO	HEITOR SANTANA DE SÁ	MASCULINO	NOVO	T/F 37	FRD	2028
16:30	2	154423	TO	SARAH DE SOUSA LIMA	FEMININO	T38	T/F 37	OA	
16:30	3	164223	TO	YASMIM ALVES LIMA	FEMININO	T37	T/F 37	FRD	2026
16:30	4	177423	MS	BRENDA LAILA MEIRA DOS SANTOS	FEMININO	NOVO	T54/F56	FRD	2027
17:00	1	177023	MS	ELIAN FERNANDES ROMEIRO	MASCULINO	NOVO	T/F 35	FRD	2026
17:00	2	180223	MS	FABIANO BENEDITO SANTOS DA SILVA	MASCULINO	NOVO	NO SHOW		
17:00	3	178023	MS	JÉSSICA VITÓRIA SAMUDIO DOS SANTOS	FEMININO	NOVO	F 40	FRD	2028
17:00	4	175023	MS	JOICE SOUZA SANTOS	FEMININO	NOVO	T47	C	
17:30	1	180423	MS	LEO VITOR MORALES REGINALDO	MASCULINO	NOVO	T54/F56	C	
17:30	2	179323	MS	LUIS ANTONIO DE OLIVEIRA ROCHA	MASCULINO	NOVO	T54/F56	FRD	2027
17:30	3	177523	MS	SABRINA CRISTALDO SARMENTO	FEMININO	NOVO	F 56	FRD	2029



17:30	4	139222	MS	SACHA GONÇALVES DANIEL	FEMININO	F40	F 40	FRD	2027
18:00	1	176723	MS	VINÍCIUS HENRIQUE DOS SANTOS	MASCULINO	NOVO	T/F 35	OA	
			MS	DANIEL SANTANA PRADO	MASCULINO	NOVO	T/F 36	OA	
18:00	2	191723	BA	LEANDRO GALVAO CASTRO	MASCULINO	NOVO	T47/F46	C	
30/ago/23									
08:00	1	129823	MG	CAIO MELGAÇO TAVARES	MASCULINO	NOVO	T/F 36	OA	
08:00	2	139723	MG	EDUARDO MONTEIRO ARAÚJO	MASCULINO	NOVO	RR1/T71/F33	FRD	2024
08:00	3	129923	MG	GABRIEL HENRIQUE VIEIRA ANDRADE	MASCULINO	NOVO	T47/F46	FRD	2028
08:00	4	130123	MG	HIAGO SILVA PEREIRA	MASCULINO	NOVO	F57	C	
08:30	1	138223	MG	JARDERSON DANIEL RODRIGUES PEREIRA	MASCULINO	NOVO	NO SHOW		
08:30	2	202322	MG	JENNIFER KAMILLY DE ALMEIDA REVOREDO	FEMININO	F37/T37	T/F 37	FRD	2027
08:30	3	138423	MG	JOÃO LUCAS CARVALHO MARTINS	MASCULINO	NOVO	T54/F55	FRD	2027
08:30	4	160823	MG	JOÃO PAULO EVANGELISTA CANDIDO	MASCULINO	NOVO	F33	OA	
09:00	1	143023	MG	JOÃO PEDRO TOMAZ SIQUEIRA DE OLIVEIRA	MASCULINO	NOVO	T/F 37	FRD	2025
09:00	2	127023	MG	KEMILY VITÓRIA DA SILVA SANTOS	FEMININO	NOVO	F33	FRD	2025
09:30	3	146423	MG	LETICIA DAVINY SOUZA DO CARMO	FEMININO	NOVO	T/F63	C	
10:00	1	128523	MG	LUIZ OTÁVIO DE ALMEIDA	MASCULINO	NOVO	T/F 34	OA	
10:00	2	129623	MG	MARIA LUIZA BATISTA GUIMARÃES	FEMININO	NOVO	T47/F46	FRD	2028
10:00	3	127623	MG	PEDRO CAETANO FIGUEIREDO BARBOSA	MASCULINO	NOVO	T47/F46	FRD	2028
10:00	4	027923	MG	PEDRO HENRIQUE DE OLIVEIRA	MASCULINO	NOVO	T/F37	FRD	2027
10:30	1	128623	MG	PEDRO HENRIQUE SOUSA SANTOS	MASCULINO	NOVO	F57	FRD	2026
10:30	2	028623	MG	RAFAELA MOREIRA DE CASTRO	FEMININO	NOVO	T/F33	FRD	2026
10:30	3	138823	MG	RAPHAEL ASSIS LEITE DE CASTRO	MASCULINO	NOVO	T/F 37	FRD	2027
10:30	4	133923	MG	RAUL TEIXEIRA MENDES	MASCULINO	NOVO	T/F 36	FRD	2026
11:00	1	145423	MG	REGINA MARIA PINTO DA SILVA	FEMININO	NOVO	T/F 35	FRD	2028
11:00	2	157623	MG	RYAN DA SILVA BONACINI	MASCULINO	NOVO	T47/F46	FRD	2026
11:30	3	129323	MG	VICTOR CEZAR FONSECA CORREIA	MASCULINO	NOVO	T/F 46	FRD	2027
11:30	4	132923	MG	VITOR HUGO DUARTE DE ALMEIDA	MASCULINO	NOVO	T/F 36	FRD	2025
12:00	1	146323	MG	WALISSON SOARES FERNANDES	MASCULINO	NOVO	T/F 37	FRD	2024
12:00	2	129723	MG	YNGRED VICTÓRIA SANTANA DE ASSIS	FEMININO	NOVO	T/F 35	FRD	2026
13:30	1	123923	MT	ABRAÃO SIQUEIRA LIMA	MASCULINO	NOVO	F40	FRD	2027
13:30	2	123823	MT	BARTOLOMEU TSERE' UBUNI XAVANTE XAVANTE	MASCULINO	NOVO	T47/F46	C	
13:30	3	099823	MT	BRUNA ISABELLY DE MOURA SABINO	FEMININO	NOVO	F 40	FRD	2026
13:30	4	123723	MT	EWELLYN VITÓRIA TRINDADE CORREA	FEMININO	NOVO	T/F 35	FRD	2026
14:00	1	097122	MT	GUSTAVO CARNEIRO LOPES	MASCULINO	NOVO	NO SHOW		
14:00	2	136123	MT	ISABELA SOUZA STROPA GONÇALVES	FEMININO	NOVO	T/F 34	FRD	2026
14:30	3	099223	MT	JOÃO MARCOS DA SILVA CAMPOS	MASCULINO	NOVO	T54/F56	FRD	2027
14:30	4	051223	MT	KAIO VINÍCIOS RIBEIRO PEREIRA	MASCULINO	NOVO	NO SHOW		
15:00	1	226422	MT	MARCOS VINÍCIUS CARDOSO DE ABREU	MASCULINO	NOVO	T/F33	OA	
15:00	2	123623	MT	MARIA CLARA COELHO ANTON	FEMININO	NOVO	F32	OA	
15:00	3	100023	MT	PEDRO LUKAS CAMPOS DA SILVA	MASCULINO	NOVO	NO SHOW		
15:00	4	051823	MT	RAILSON TALLYS LIMA RODRIGUES	MASCULINO	NOVO	NO SHOW		
15:30	1	127823	MT	ROBERTO ALVES FLORENCIO	MASCULINO	NOVO	NO SHOW		
15:30	2	226322	MT	SAMUEL BARBOSA IZIDORIO	MASCULINO	NOVO	NO SHOW		
	1	124423	MT	RAFAELA NANTES DA SILVA VIOLA	FEMININO	NOVO	T/F 44	FRD	2023
			MT	MARIA VITÓRIA RODRIGUES FERREIRA	FEMININO	NOVO	T/F 35	FRD	2026
15:30	4	144823	AC	EMILLY MARCELA LIMA NEVES	FEMININO	NOVO	T/F37	FRD	2026
16:00	1	143723	AC	GABRIEL IGOR DE SOUZA	MASCULINO	NOVO	T/F 35	FRD	2028
16:00	2	132223	AC	GABRIELLY MOURA DE OLIVEIRA SALES	FEMININO	NOVO	NO SHOW		
16:00	3	053522	AC	VITOR HUGO SOUZA DE OLIVEIRA	MASCULINO	F38/T38	T/F 35	FRD	2026
16:00	4	071523	AM	CLEONOR CAMARAO ANTUNES CAMARAO	FEMININO	NOVO	T/F38	OA	
16:30	1	102923	AM	DEBORA VITORIA SOUZA DA SILVA	FEMININO	F34/T71	T2/RR2/F34	OA	
16:30	2	065223	AM	ENZO UCHOA MEIRELES ALBUQUERQUE ALBUQUERQUE	MASCULINO	NOVO	NO SHOW		
16:30	3	006322	AM	JOÃO VICTOR FREITAS MARTINS	MASCULINO	NOVO	NO SHOW		
16:30	4	058823	AM	MATEUS HENRIQUE MAIA ALENCAR ALENCAR	MASCULINO	NOVO	T54/F57	C	
17:00	1	200522	AM	WELLINGTON CARLOS BARBOSA SOUZA BARBOSA	MASCULINO	NOVO	T/F44	FRD	2026
17:00	2	182023	RO	KAUAN GOMES BATISTA	MASCULINO	NOVO	T/F37	FRD	2025
17:00	3	100823	RO	KAWAN JOSE DE GODOI SOUZA	MASCULINO	F38/T38	T/F 37	FRD	2028
17:00	4	134221	RO	SARA STEFANNY OLIVEIRA GOMES	FEMININO	NOVO	T/F38	OA	
17:30	1	137723	RR	CARLOS GABRIEL DE SOUSA RAMOS	MASCULINO	NOVO	T/F 37	FRD	2026
17:30	2	053022	RR	KAMILA EVILY BRITO DA SILVA	FEMININO	NOVO	T/F33	OA	
17:30	3	126823	RR	MARIA CECÍLIA IZÍDIO DA SILVA	FEMININO	NOVO	T54/F55	FRD	2028
17:30	4	102823	RR	MYGUEL DE OLIVEIRA RAMOS	MASCULINO	NOVO	T/F 35	FRD	2028
18:00	1	147823	RR	SAYMONN HENDRIX ANUNCIAÇÃO LIMA	MASCULINO	NOVO	NO SHOW		



BOCHA

Paralimpíadas Escolares - Regional 02 Brasília
Resultado de Classificação para Atletas com Deficiência Física de Bocha
 Versão 03

Local: Centro Integrado de Educação Física Escola em Brasília, Distrito Federal
Endereço: Unnamed Road, SGAS I SGAS 907 - Asa Sul, Brasília - DF, 70390-100

29/ago/23

Horário	Banca	Registro	Clube	Nome	Gênero	Classe de Entrada	Classe de Saída	Status	Ano de Revisão
14:00	1	135423	DF	CAROLINA CAMMAROTA PINTO	FEMININO	NOVO	BC2	OA	
14:00	2	135623	DF	PEDRO DA SILVA SAMPAIO	MASCULINO	NOVO	BC2	OA	
14:30	1	136823	DF	YAN VITOR CARDOSO BRITO	MASCULINO	NOVO	BC3	OA	
14:30	2	103923	GO	EMANUELLY VITÓRIA PARREIRA DE SOUZA	FEMININO	NOVO	NO SHOW		
15:00	1	054023	GO	FELIPE SILVA SAMPAIO	MASCULINO	NOVO	BC3	OA	
15:00	2	101623	GO	VINICIUS ALEXANDRE SOUSA LIMA	MASCULINO	NOVO	BC2	OA	
15:30	1	176823	MS	HENDRYUS KLEBER SOARES GALVÃO	MASCULINO	NOVO	BC2	OA	
15:30	2	136323	MT	MIGUEL WISTONY CAMPOS ROCHA	MASCULINO	NOVO	BC2	OA	
16:00	1	137023	MT	VICTOR OLIVEIRA SILVA	MASCULINO	NOVO	BC3	OA	
16:00	2	125623	MG	EDUARDO MUNIZ GOMES	MASCULINO	NOVO	BC2	OA	
16:30	1	125823	MG	ELCY FERREIRA FONSECA	MASCULINO	NOVO	BC4	OA	
16:30	2	114723	MG	RAYCA SOARES GONTIJO PINHEIRO	FEMININO	NOVO	BC2	OA	
17:00	1	207519	MG	GABRIEL OLIVEIRA SANTANA	MASCULINO	NOVO	BC1	OA	
30/ago/23									
09:00	1	085723	AM	ALDERCLEY VITOR ROLIM MACIEL ROLIM	MASCULINO	NOVO	BC2	OA	
09:00	2	206822	AM	IAGO JOSE SIUZA CANTO JOSÉ SOUZA CANTO	MASCULINO	NOVO	BC4	OA	
09:30	1	060823	AM	IKER LIMA MORAES MORAES	MASCULINO	NOVO	NO SHOW		
09:30	2	150623	RO	DANIEL TOLEDO PAZ	MASCULINO	NOVO	BC4	OA	
10:00	1	181823	RO	GABRIELLY VITORIA ONOFRIO VIALI	FEMININO	NOVO	BC2	OA	
10:00	2	181523	RO	JULIA VITORIA FERREIRA PRADO	FEMININO	NOVO	BC4	OA	
10:30	1	187623	RO	KAYKE HELENO DURVAL DE SOUZA	MASCULINO	NOVO	BC1	OA	
11:00	1	152822	RR	KALEBE WITT RODRIGUES SOARES	MASCULINO	NOVO	BC2	OA	
11:00	2	151723	TO	ANAY VITÓRIA DE MELO	FEMININO	NOVO	NE	C	

NATAÇÃO

Paralimpíadas Escolares - Regional 02 Brasília
Resultado de Classificação para Atletas com Deficiência Física de Natação
 Versão 01

Local: Clube do Exército - SMU
Endereço: SMU SMU - Brasília, DF, 71630-000

29/ago/23

Horário	Banca	Registro	Clube	Nome	Gênero	Classe de Entrada	Classe de Saída	Status	Ano de Revisão
14:00	1	089022	DF	DANIELA DE SOUZA RODRIGUES	FEMININO	S6	S7	RFD	2025
14:00	2	082223	GO	ERIK VITOR VIEIRA DOS SANTOS	MASCULINO	NOVO	S9	RFD	2027
15:00	1	099623	GO	FRANCISCO EMANUAL TOLEDO VERGÍNIO	MASCULINO	NOVO	S5/SB4/SM5	OA	2025
15:00	2	061223	GO	PEDRO AUGUSTO ALMEIDA BRAGA FRANÇA	MASCULINO	NOVO	S4	OA	2025
16:00	1	131423	GO	WEKISLEY DAVID BATISTA DE SOUZA	MASCULINO	NOVO	NO SHOW		
16:00	2	140323	TO	JOÃO LUCAS MOURA SANTOS	MASCULINO	NOVO	NE		
17:00	1	132723	BA	ARIEL CAETANO PINTO FRANÇA	MASCULINO	NOVO	NO SHOW		



17:00	2	070523	AM	BARBARA VITORIA DOS SANTOS MOREIRA	FEMININO	NOVO	NO SHOW		
18:00	1	071123	AM	FERNANDA VITORIA PALHETA ABINEA DA SILVA	FEMININO	NOVO	S9	RDF	2027
18:00	2	172322	AM	VITORIA CRISTINE DE OLIVEIRA CAVALHO	FEMININO	CNC	NO SHOW		
30/ago/23									
08:00	1	126523	MG	ANNA GABRIELLE SILVA SOARES	FEMININO	NOVO	S9/SB9/SM9	RFD	2027
08:00	2	126223	MG	DAVY ANGELO DA COSTA GADELHA	MASCULINO	NOVO	S5/SB4/SM5	RFD	2025
09:00	1	031023	MG	KATHLYN VITÓRIA ALVES SOARES	FEMININO	NOVO	S9/SB9/SM9	RDF	2027
09:00	2	217722	MG	LUAN PABLO LEITE ARRUDA	MASCULINO	NOVO	NO SHOW		
10:00	1	126123	MG	MARIA CLARA FERRAZ FERREIRA	FEMININO	NOVO	S7	OA	2025
10:00	2	069022	MG	MARIA EDUARDA LIMA DE ALMEIDA	FEMININO	NOVO	NO SHOW		
11:00	1	126623	MG	MATEUS CAETANO DE FREITAS CUNHA	MASCULINO	NOVO	S7/SB6/SM7	OA	2025
11:00	2	151823	MG	MIGUEL ANTONIO DE MELLO MOURA	MASCULINO	NOVO	S8	RFD	2029
12:00	1	135223	MG	YASMIM VICTORIA APARECIDA CARVALHO	FEMININO	NOVO	S9	RFD	2027
12:00	2	126323	MG	YURI EMANUEL DA COSTA GADELHA	MASCULINO	NOVO	S7	RFD	2025
14:00	1	060721	MS	GUSTAVO PINHEIRO RODRIGUES DA CUNHA	MASCULINO	NOVO	S8/SB7/SM8	RFD	2028
14:00	2	035423	MS	HADASSA COUTINHO FACCIOCI	FEMININO	NOVO	S10/SB9/SM10	RFD	2027
15:00	1	081921	MS	RAFAEL BLAN FERNANDES	MASCULINO	NOVO	S7/SB6/SM7	RFD	2027
15:00	2	121423	MT	DAVY DOS SANTOS ARRUDA	MASCULINO	NOVO	S4	OA	2026
16:00	1	127523	MT	LUIZ ANTONIO DAL BEM DE MELO	MASCULINO	NOVO	NO SHOW		
16:00	2	065321	MT	LUIZ FERNANDO DA SILVA BENITES	MASCULINO	NOVO	NO SHOW		
17:00	1	154522	RO	MARIA CLARA QUEIRÓZ PEREIRA	FEMININO	NOVO	S8/SB8/SM8	OA	2025
17:00	2	190023	RO	YANN DA SILVA AGUIAR	MASCULINO	NOVO	S8/SB8/SM8	OA	2026
18:00	1	185323	AC	LUCIANNA LUNDGREN PASTRANA	FEMININO	NOVO	S6/SB6/SM6	OA	2026
18:00	2	135723	AC	RIKLEY SAMPAIO BEZERRA	MASCULINO	NOVO	S8	OA	2025
19:00	1	092423	RR	IZABELA ROCHA VALDEAR	FEMININO	NOVO	NE		
19:00	2	148023	RR	MARIA CLARA DE SOUZA ANDRADE	FEMININO	NOVO	S9/SB9/SM9	RFD	2026

DEFICIÊNCIA INTELECTUAL

Resultado de Classificação Para Atletas Com Deficiência Intelectual

Registro	Clube	Nome	Gênero	Modalidade	Classe de Entrada	Classe de Saída	Status	Ano de Revisão
054321	BA	DANIEL DE JESUS RIOS RIOS	MASCULINO	ATLETISMO	F21/T21	F21/T21	REVISÃO	2024
184719	BA	FELIPE SANTOS DA CRUZ	MASCULINO	ATLETISMO	F20/T20	F20/T20	REVISÃO	2024
176619	BA	HELLEN DE SANTANA PRADO	FEMININO	ATLETISMO	F20/T20	F20/T20	REVISÃO	2024
155323	DF	ANA CLARA SANTOS CAMARA	FEMININO	ATLETISMO	NOVO	F21/T21	REVISÃO	2024
058422	DF	JULIANA GOMES FERREIRA	FEMININO	ATLETISMO	F20/T20	F20/T20	REVISÃO	2024
084321	DF	KEVIN ROCHA VERISSIMO	MASCULINO	NATAÇÃO	S14/SB14/SM14	S14/SB14/SM14	REVISÃO	2024
059522	DF	MARIA CECILIA LIMA DE OLIVEIRA	FEMININO	ATLETISMO	F20/T20	F20/T20	REVISÃO	2024
156823	DF	VICTORIA KATHLEEN MACEDO MARTINS	FEMININO	ATLETISMO	NOVO	F20/T20	REVISÃO	2024
150223	DF	VITOR HUGO SOARES	MASCULINO	NATAÇÃO	S14/SB14/SM14	S14/SB14/SM14	REVISÃO	2024
060022	DF	VITORIA DE SOUSA	FEMININO	ATLETISMO	F20/T20	F20/T20	REVISÃO	2024
060322	DF	YAN KHALIL DE OLIVEIRA MARQUES	MASCULINO	ATLETISMO	F21/T21	F21/T21	REVISÃO	2024
117723	GO	ANA CLARA CAMPOS DA SILVA	FEMININO	ATLETISMO	NOVO	F20/T20	REVISÃO	2024
122122	GO	GABRIEL HENRIQUE DE JESUS	MASCULINO	ATLETISMO	F21/T21	F21/T21	REVISÃO	2024
099523	GO	GABRIEL SÁ VIEIRA	MASCULINO	ATLETISMO	NOVO	F20/T20	REVISÃO	2024
242019	GO	GUSTAVO HENRIQUE DA SILVA OLIVEIRA	MASCULINO	ATLETISMO	F21/T21	F21/T21	REVISÃO	2024
120623	GO	JHULY FLORES ROMEIRO	FEMININO	NATAÇÃO	NOVO	CNC		
115323	GO	MARCOS HENRIQUE FREITAS DOS SANTOS	MASCULINO	ATLETISMO	NOVO	F20/T20	REVISÃO	2024
117023	GO	MARIA EDUARDA ARAUJO SANTOS	FEMININO	ATLETISMO	NOVO	CNC		
117823	GO	MICHELLY DA SILVA FREIRE	FEMININO	ATLETISMO	NOVO	F20/T20	REVISÃO	2024
104023	GO	YARA DIAS CARVALHO	FEMININO	ATLETISMO	NOVO	CNC		
130223	MG	ABNER EMANUEL RODRIGUES DE CARVALHO	MASCULINO	ATLETISMO	NOVO	T20/F20	REVISÃO	2024
074022	MG	ANA CLARA APARECIDA DE OLIVEIRA	FEMININO	ATLETISMO	F20/T20	F20/T20	REVISÃO	2024
064722	MG	ANDERSON GABRIEL DE SÁ	MASCULINO	ATLETISMO	F20/T20	F20/T20	REVISÃO	2024
150322	MG	APARECIDA EDUARDO SILVA	FEMININO	NATAÇÃO	S14/SB14/SM14	S14/SB14/SM14	REVISÃO	2024
126723	MG	ARTHUR XAVIER RIBEIRO	MASCULINO	NATAÇÃO	NOVO	S14/SB14/SM14	REVISÃO	2024
028723	MG	CAIO DOS SANTOS CUNHA	MASCULINO	ATLETISMO	CNC	T21/F21	REVISÃO	2024
072222	MG	CHARLES DOS SANTOS EVANGELISTA	MASCULINO	ATLETISMO	F20/T20	F20/T20	REVISÃO	2024
146723	MG	DALILA NICÁCIO DA SILVA	FEMININO	ATLETISMO	F20/T20	F20/T20	REVISÃO	2024
072622	MG	DÉBORA BATISTA DA SILVA SANTOS	FEMININO	ATLETISMO	F20/T20	F20/T20	REVISÃO	2024

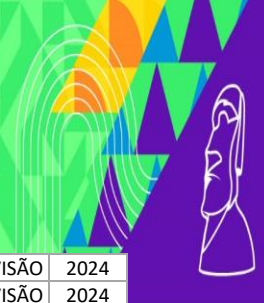

029623	MG	FERNANDA DE SOUZA RAMOS	FEMININO	ATLETISMO	CNC	T21/F21	REVISÃO	2024
140223	MG	FILIFE HENRIQUE MARTINS SILVA	MASCULINO	ATLETISMO	NOVO	T20/F20	REVISÃO	2024
150023	MG	HIAGO LINO BRAGA	MASCULINO	ATLETISMO	NOVO	T20/F20	REVISÃO	2024
146223	MG	IGOR AFONSO CARVALHO RODRIGUES	MASCULINO	ATLETISMO	NOVO	CNC		
113422	MG	ISABELA ESTEFANNY FERREIRA BATISTA	FEMININO	ATLETISMO	F20/T20	F20/T20	REVISÃO	2024
147723	MG	JOÃO KEWERTON FURTADO VALADARES	MASCULINO	ATLETISMO	F20/T20	F20/T20	REVISÃO	2024
133623	MG	JOÃO LUCAS PEREIRA ANACLETO	MASCULINO	NATAÇÃO	NOVO	S14/SB14/SM14	REVISÃO	2024
067122	MG	JULIA EMANUELLY DE JESUS DA SILVA	MASCULINO	ATLETISMO	NOVO	T21/F21	REVISÃO	2024
145623	MG	KAUAN RIQUELME SOARES MACHADO	MASCULINO	ATLETISMO	NOVO	T21/F21	REVISÃO	2024
065822	MG	KIARA SOUZA LIMA	FEMININO	ATLETISMO	F20/T20	F20/T20	REVISÃO	2024
210919	MG	LUCAS EDUARDO SILVA	MASCULINO	NATAÇÃO	S14/SB14/SM14	S14/SB14/SM14	REVISÃO	2024
072422	MG	LUKA TONY GREGÓRIO DE JESUS	MASCULINO	ATLETISMO	F20/T20	F20/T20	REVISÃO	2024
065922	MG	MARIA CECILIA FERNANDES OLIVEIRA	FEMININO	NATAÇÃO	S14/SB14/SM14	S14/SB14/SM14	REVISÃO	2024
127923	MG	MARIA EDUARDA ALMEIDA FERNANDES	FEMININO	ATLETISMO	NOVO	T21/F21	REVISÃO	2024
147423	MG	MARINA ALVES DA SILVA	FEMININO	ATLETISMO	F20/T20	F20/T20	REVISÃO	2024
067322	MG	MIGUEL ADOLFO FERREIRA FONSECA	MASCULINO	ATLETISMO	F20/T20	F20/T20	REVISÃO	2024
128223	MG	MIGUEL BENAIA JULIO MORAIS	MASCULINO	ATLETISMO	NOVO	T21/F21	REVISÃO	2024
146023	MG	MIGUEL FIGUEIREDO SILVA	MASCULINO	ATLETISMO	F20/T20	F20/T20	REVISÃO	2024
149123	MG	NICOLAS NUNES ROQUE	MASCULINO	NATAÇÃO	NOVO	CNC		
137923	MG	RILARY EDUARDA VASCONCELOS DE SOUZA	FEMININO	ATLETISMO	NOVO	CNC		
150422	MG	RYAN ALVES GONÇALVES	MASCULINO	NATAÇÃO	S14/SB14/SM14	S14/SB14/SM14	REVISÃO	2024
072522	MG	SAMUEL HENRIQUE SANTOS RIBEIRO	MASCULINO	ATLETISMO	F20/T20	F20/T20	REVISÃO	2024
856518	MG	SEBASTIÃO AUGUSTO LEAL BORGES	MASCULINO	ATLETISMO	F20/T20	F20/T20	REVISÃO	2024
214419	MG	THALITA PINHEIRO RODRIGUES	FEMININO	ATLETISMO	F21/T21	F21/T21	REVISÃO	2024
143423	MG	TULIO BERNAARDO COSTA SILVA	MASCULINO	ATLETISMO	F20/T20	F20/T20	REVISÃO	2024
113622	MG	VINICIUS SOARES NOGUEIRA	MASCULINO	ATLETISMO	F20/T20	F20/T20	REVISÃO	2024
057321	MS	ALEXSANDER DO CARMO CLEMENTE DA SILVA	MASCULINO	ATLETISMO	F20/T20	F20/T20	REVISÃO	2024
064821	MS	ANA CLARA FELIPE OLIVEIRA	FEMININO	ATLETISMO	F21/T21	F21/T21	REVISÃO	2024
179023	MS	ANDRIELI BONFIM NASCIMENTO	FEMININO	ATLETISMO	NOVO	T20/F20	REVISÃO	2024
186323	MS	BRENO VINICIUS DINIZ PRADO	MASCULINO	ATLETISMO	NOVO	T20/F20	REVISÃO	2024
139622	MS	CAIO KEN ITI OSSHIRO KURATA	MASCULINO	ATLETISMO	F21/T21	F21/T21	REVISÃO	2024
179223	MS	CIBELE SANTANA DIAS	FEMININO	ATLETISMO	NOVO	T20/F20	REVISÃO	2024
176323	MS	DANIELE DA SILVA SANTOS	FEMININO	ATLETISMO	F20/T20	F20/T20	REVISÃO	2024
174823	MS	DIOGO PEREIRA SILVA	MASCULINO	ATLETISMO	NOVO	T20/F20	REVISÃO	2024
178723	MS	DYMIERIK DURAN GAUTO	MASCULINO	ATLETISMO	NOVO	T20/F20	REVISÃO	2024
180623	MS	GABRIEL ARTHUR DOS SANTOS VALEJO	MASCULINO	ATLETISMO	NOVO	T21/F21	REVISÃO	2024
141322	MS	GABRIÉL FERREIRA DOS SANTOS	MASCULINO	ATLETISMO	F20/T20	F20/T20	REVISÃO	2024
139322	MS	GEORGE HENRIQUE GONÇALVES CAMPOS SANTOS	MASCULINO	ATLETISMO	F20/T20	F20/T20	REVISÃO	2024
178823	MS	HERYK HENRIQUE DA SILVA BARBOSA	MASCULINO	ATLETISMO	NOVO	T20/F20	REVISÃO	2024
185223	MS	JOÃO EMANOEL SANTANA HORTA	MASCULINO	ATLETISMO	NOVO	T20/F20	REVISÃO	2024
215023	MS	KAIO ALBERT VARGAS LOPES	MASCULINO	ATLETISMO	NOVO	T20/F20	REVISÃO	2024
055721	MS	KHAYKY CALDERONI BRITO	MASCULINO	ATLETISMO	NOVO	T20/F20	REVISÃO	2024
120822	MS	LARYSSA STEFANNY GONÇALVES SILVA	FEMININO	ATLETISMO	F21/T21	F21/T21	REVISÃO	2024
174923	MS	LAUANNY MARTINS DA SILVA	FEMININO	ATLETISMO	F20/T20	F20/T20	REVISÃO	2024
180923	MS	LUCAS DA CRUZ ANTONIO	MASCULINO	ATLETISMO	NOVO	T20/F20	REVISÃO	2024
180723	MS	MARIA JULIA BENTO SOARES DE SOUZA	FEMININO	ATLETISMO	NOVO	T20/F20	REVISÃO	2024
032423	MS	MATEUS MAIA BATISTOTI OKUMOTO	MASCULINO	NATAÇÃO	CNC	S14/SB14/SM14	REVISÃO	2024
184923	MS	MAXUEL SANTOS BATISTA	MASCULINO	ATLETISMO	NOVO	T20/F20	REVISÃO	2024
216523	MS	MISAEEL BASTOS LEAL	MASCULINO	ATLETISMO	NOVO	T20/F20	REVISÃO	2024
141122	MS	ROGER XAVIER RODRIGUES	MASCULINO	ATLETISMO	F20/T20	F20/T20	REVISÃO	2024
137222	MS	SAYMONN ISAEEL LIMA DA SILVA	MASCULINO	ATLETISMO	F20/T20	F20/T20	REVISÃO	2024
188723	MS	SILVIO DANIEL MARTINEZ MACIEL	MASCULINO	ATLETISMO	NOVO	T20/F20	REVISÃO	2024
130623	MT	ALANA RAFAELA NUNES DA SILVA	FEMININO	ATLETISMO	NOVO	F20/T20	REVISÃO	2024
064921	MT	AMANDA SALES DA SILVA	FEMININO	ATLETISMO	F20/T20	F20/T20	REVISÃO	2024
128323	MT	CARLOS DANIEL RODRIGUES DE ALMEIDA	MASCULINO	ATLETISMO	NOVO	CNC		
054622	MT	EDUARDO SOUZA SANTOS	MASCULINO	ATLETISMO	CNC	CNC		
130523	MT	GABRIEL FERREIRA BRITO	MASCULINO	ATLETISMO	NOVO	CNC		
097022	MT	GIOVANNA QUEVEDO PONTES	FEMININO	ATLETISMO	CNC	CNC		
065021	MT	KARLA DOS SANTOS DA SILVA	FEMININO	ATLETISMO	F20/T20	F20/T20	REVISÃO	2024
130023	MT	MARCOS SÉRGIO DE MORAIS JUNIOR	MASCULINO	ATLETISMO	NOVO	CNC		
050822	MT	PAULO RICARDO PEREIRA DE SOUZA	MASCULINO	ATLETISMO	NOVO	CNC		
255319	RO	JOÃO MARCOS FERNANDES DA SILVA KELER	MASCULINO	ATLETISMO	F20/T20	F20/T20	REVISÃO	2024
152922	RO	LUIZA GOMES SMANIOTTO	FEMININO	ATLETISMO	F21/T21	F21/T21	REVISÃO	2024
181423	RO	SARAH EMELY DA SILVA SERRA	FEMININO	ATLETISMO	NOVO	T20/F20	REVISÃO	2024
125123	RR	ANANDA VITÓRIA COSTA SILVA	FEMININO	ATLETISMO	NOVO	F20/T20	REVISÃO	2024

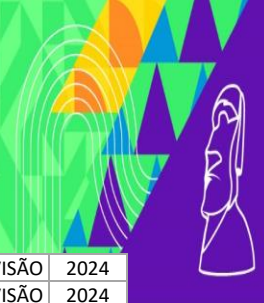

164123	TO	ANA CAROLINE ALVES PINTO	FEMININO	ATLETISMO	NOVO	T20/F20	REVISÃO	2024
165123	TO	ANA CLARA CARDOSO RODRIGUES	FEMININO	ATLETISMO	NOVO	T20/F20	REVISÃO	2024
165623	TO	ANA VITÓRIA DA SILVA VENÂNCIO	FEMININO	ATLETISMO	NOVO	T20/F20	REVISÃO	2024
167223	TO	BRENNO CAMPELO GLÓRIA	MASCULINO	ATLETISMO	NOVO	T20/F20	REVISÃO	2024
120122	TO	CLARA LPOES DE ABREU	FEMININO	ATLETISMO	F21/T21	F21/T21	REVISÃO	2024
160323	TO	GUILHERME ANDRADE DE SOUSA	MASCULINO	ATLETISMO	NOVO	T20/F20	REVISÃO	2024
159923	TO	IGOR ARRUDA CARNEIRO	MASCULINO	ATLETISMO	NOVO	T20/F20	REVISÃO	2024
157123	TO	MARCOS PAULO MARTINS CARVALHO RIBEIRO	MASCULINO	ATLETISMO	NOVO	T21/F21	REVISÃO	2024
159523	TO	MAYCON SILVA E SILVA	MASCULINO	ATLETISMO	NOVO	T20/F20	REVISÃO	2024
158023	TO	VICTOR DA SILVA SANTOS	MASCULINO	ATLETISMO	NOVO	T20/F20	REVISÃO	2024
119522	TO	VITÓRIA CASTRO COSTA	FEMININO	ATLETISMO	F20/T20	F20/T20	REVISÃO	2024
185723	PIAUÍ	ANTONIO CARLOS DA SILVA SANTOS	MASCULINO	ATLETISMO	CNC	F20/T20	REVISÃO	2024
189323	PIAUÍ	ANTONIO MARCOS DOS SANTOS RODRIGUES	MASCULINO	ATLETISMO	CNC	F20/T20	REVISÃO	2024
184823	PIAUÍ	CAUANE SAMIRES DE SOUSA	FEMININO	ATLETISMO	CNC	F20/T20	REVISÃO	2024
190823	PIAUÍ	DANILO JOSÉ DOS SANTOS	MASCULINO	ATLETISMO	CNC	F20/T20	REVISÃO	2024
189823	PIAUÍ	DAVI ALVES DE OLIVEIRA	MASCULINO	ATLETISMO	CNC	F20/T20	REVISÃO	2024
185123	PIAUÍ	ERIC MURILO DA CRUZ SILVA	MASCULINO	ATLETISMO	CNC	F20/T20	REVISÃO	2024
187723	PIAUÍ	ÉRICO WESLEY CARVALHO CUNHA	MASCULINO	ATLETISMO	CNC	F20/T20	REVISÃO	2024
182623	PIAUÍ	IGOR JOSE LIMA LIRA	MASCULINO	ATLETISMO	CNC	F20/T20	REVISÃO	2024
188323	PIAUÍ	JOÃO PEDRO COSTA DE MOURA	MASCULINO	ATLETISMO	CNC	F20/T20	REVISÃO	2024
186523	PIAUÍ	JULIANA DOS SANTOS SOUSA GOMES SILVA	FEMININO	ATLETISMO	CNC	F20/T20	REVISÃO	2024
185923	PIAUÍ	OLIVER PETRUS VASCOCELOS	MASCULINO	ATLETISMO	CNC	F20/T20	REVISÃO	2024
187923	PIAUÍ	OTÁVIO SANTOS FREITAS	MASCULINO	ATLETISMO	CNC	F20/T20	REVISÃO	2024
190423	PIAUÍ	PEDRO LUCAS DA SILVA BISPO	MASCULINO	ATLETISMO	CNC	F20/T20	REVISÃO	2024
190323	PIAUÍ	REGIS KAUÃ DOS SANTOS LEITE	MASCULINO	ATLETISMO	CNC	F20/T20	REVISÃO	2024
186223	PIAUÍ	RÔMULO GUSTAVO DOS SANTOS	MASCULINO	ATLETISMO	CNC	F20/T20	REVISÃO	2024
188423	PIAUÍ	TAYLON FELIPE QUIXABA DE ANDRADE	MASCULINO	NATAÇÃO	CNC	S14/SB14/SM14	REVISÃO	2024

DEFICIÊNCIA VISUAL

Paralimpíadas Escolares Regional 02 - Brasília Resultado de Classificação para Atletas com Deficiência Visual Versão 01

Local:CBV Hospital de Olhos - Matriz L2 Sul - Quadra 613 Lote 91, Via L2 Sul - Asa Sul, Brasília - DF, 70200-730

29/ago/23

Horário	Banca	Registro	Clube	Nome	Gênero	Modalidade	Classe de Entrada	Classe de Saída	Status	Ano de Revisão
14:00	1	101923	DF	ANA LUIZA SILVA FERNANDES	FEMININO	ATLETISMO	NOVO	T11/F11	CONFIRMADO	
14:10	1	156323	DF	CHRISTOPHER JESUS ATANAZIO ALVES	MASCULINO	ATLETISMO	NOVO	T13/F13	FRD	2025
14:20	1	156423	DF	JOSEPHER JESUS ATANAZIO ALVES	MASCULINO	ATLETISMO	NOVO	T13/F13	FRD	2025
14:40	1	141523	GO	DANIEL LEANDRO RIBEIRO DE SOUZA FILHO	MASCULINO	ATLETISMO	NOVO	NE	REVISÃO	
14:50	1	105723	GO	DAVI ROBERTO SILVA SOARES	MASCULINO	NATAÇÃO	NOVO	S11/SB11/SM11	CONFIRMADO	
15:00	1	132023	GO	FELIPE SANTANA DO PRADO	MASCULINO	ATLETISMO	NOVO	T11/F11	CONFIRMADO	
15:10	1	131323	GO	JHENNIFER ALVES SILVA	FEMININO	ATLETISMO	NOVO	T12/F12	FRD	2027
15:20	1	116723	GO	MARIA LAURA RIBEIRO AMORIM	FEMININO	ATLETISMO	NOVO	NE	REVISÃO	
15:30	1	143623	GO	MARIANA LUIZA TARGINO BARBOZA BORGES	FEMININO	ATLETISMO	NOVO	NE	REVISÃO	
15:40	1	141923	GO	MATHEUS HENRIQUE DOS SANTOS DONATO	MASCULINO	ATLETISMO	NOVO	T12/F12	FRD	2027
15:50	1	090323	GO	MATHEUS HENRIQUE PINTO	MASCULINO	ATLETISMO	NOVO	NE	REVISÃO	
16:00	1	115723	GO	VICTOR GABRIEL AMÉRICO DE OLIVEIRA	MASCULINO	ATLETISMO	NOVO	NE	REVISÃO	
16:10	1	163123	TO	BÁRBARA VITÓRIA DA SILVA FONSECA	FEMININO	ATLETISMO	NOVO	NE	REVISÃO	
16:20	1	158123	TO	EDUARDO NOVAES BORGES	MASCULINO	ATLETISMO	NOVO	NE	REVISÃO	
16:30	1	153923	TO	HUMBERTO GABRIEL SOUSA NUNES	MASCULINO	ATLETISMO	NOVO	T12/F12	FRD	2025
16:40	1	167123	TO	JÉSSYCA SOUZA DOS SANTOS	FEMININO	ATLETISMO	NOVO	NE	REVISÃO	
16:50	1	161923	TO	PEDRO HENRIQUE SARGES GUIMARÃES	MASCULINO	ATLETISMO	NOVO	T13/F13	FRD	2025
30/ago/23										
09:00	1	127223	MG	ANA ISABELLA COURA ROCHA	FEMININO	ATLETISMO	NOVO	T11/F11	CONFIRMADO	
09:10	1	127323	MG	DAVI LUCCA SANTOS VIEIRA	MASCULINO	ATLETISMO	NOVO	NO SHOW		
09:20	1	161223	MG	ERICK EMMANUEL CANDIDO	MASCULINO	ATLETISMO	NOVO	T11/F11	FRD	2027
09:30	1	68922	MG	GABRIELA PERIPATO UNTURA	FEMININO	ATLETISMO	CNC	CNC	REVISÃO	
09:40	1	64922	MG	HENRIQUE GABRIEL ROCHA DE SOUZA	MASCULINO	NATAÇÃO	CNC	NE	REVISÃO	

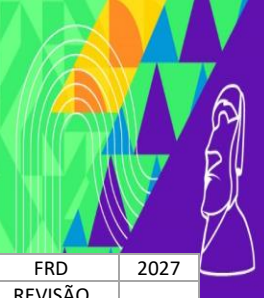

09:50	1	127123	MG	ISADORA VITÓRIA SEBASTIANA ROSA FERREIRA	FEMININO	ATLETISMO	NOVO	T11/F11	FRD	2027
10:00	1	29323	MG	JOHN KENNEDY SOARES DE SOUZA	MASCULINO	ATLETISMO	NOVO	T13/F13	REVISÃO	
10:10	1	133023	MG	MARCOS VINICIUS PEREIRA DOS SANTOS	MASCULINO	ATLETISMO	NOVO	CNC	REVISÃO	
10:20	1	138923	MG	MARIA EDUARDA DO CARMO DE SOUZA	FEMININO	ATLETISMO	NOVO	T11/F11	FRD	2027
10:30	1	145723	MG	MARIA EDUARDA FRANKLIN SILVA	FEMININO	ATLETISMO	NOVO	T13/F13	FRD	2025
10:40	1	69622	MG	MYRIAN EDUARDA ROQUE	FEMININO	ATLETISMO	CNC	NE	REVISÃO	
10:50	1	81122	MG	PEDRO HENRIQUE RAMOS DOS SANTOS	MASCULINO	ATLETISMO	CNC	CNC	REVISÃO	
11:00	1	79422	MG	VICTORIO DA SILVA	MASCULINO	ATLETISMO	CNC	CNC	REVISÃO	
11:10	1	127423	MG	YUDI ALESSANDRO ELOI	MASCULINO	ATLETISMO	NOVO	T11/F11	FRD	2027
11:20	1	184023	MS	ANA LAURA NIEDACK	FEMININO	ATLETISMO	NOVO	T11/F11	CONFIRMADO	
11:30	1	177723	MS	CARLOS EDUARDO ARAUJO DOS SANTOS	MASCULINO	ATLETISMO	NOVO	T11/F11	CONFIRMADO	
11:40	1	178523	MS	EVILIN VILHALVA	FEMININO	ATLETISMO	NOVO	NE	REVISÃO	
11:50	1	174623	MS	JEAN CARLOS DE JESUS DA COSTA ROCHA	MASCULINO	ATLETISMO	NOVO	T12/F12	FRD	2027
12:00	1	176223	MS	KAUANY VITÓRIA PORTILHO CARDOSO	MASCULINO	ATLETISMO	NOVO	NE	REVISÃO	
12:10	1	183823	MS	LETIANE EDIR ALVES ALMEIDA	FEMININO	ATLETISMO	NOVO	T12/F12	FRD	2027
12:20	1	177623	MS	MAIKE GABRIEL GRACIANO	MASCULINO	ATLETISMO	NOVO	NE	REVISÃO	
12:30	1	212022	MS	VINICIUS DE CASTRO CAMPOS	MASCULINO	ATLETISMO	NOVO	T13/F13	REVISÃO	
13:30	1	264922	MT	ANA CLARA LIMA SIQUEIRA	FEMININO	ATLETISMO	NOVO	T13/F13	FRD	2025
14:00	1	78323	BA	DAVY DE JESUS SANTOS	MASCULINO	ATLETISMO	NOVO	T11/F11	FRD	2027
14:10	1	065423	AM	SAMUEL GUEDES LIMA GUEDES	MASCULINO	ATLETISMO	NOVO	T11/F11	FRD	2027
14:20	1	185823	AC	IANDRA DOS REIS RIBEIRO	FEMININO	NATAÇÃO	NOVO	S11/SB11/SM11	FRD	2025
14:30	1	203223	AC	JOÃO GOMES MAGALHÃES JUNIOR	MASCULINO	ATLETISMO	NOVO	T13/F13	FRD	2027
14:40	1	150423	AC	JOÃO HENRIQUE FARIAS DOS SANTOS	MASCULINO	ATLETISMO	NOVO	NO SHOW		
14:50	1	205023	AC	LARISSA NAWÁVAI DO NASCIMENTO LIMA	FEMININO	ATLETISMO	NOVO	NO SHOW		
15:00	1	103723	RO	VITOR COSTA PISKOR	MASCULINO	ATLETISMO	NOVO	T11/F11	FRD	2027

RESULTADO – 31/08/23 (QUINTA-FEIRA)

ATLETISMO – 31/08/23 (QUINTA-FEIRA)

ANEXO 1 – RESULTADO ATLETISMO

BOCHA – 31/08/23 (QUINTA-FEIRA)

CATEGORIA A										
JG	HORÁRIO	CAT	CLASSE	ATLETA				ATLETA		
1	10:15	A	BC2	2203 - KALLEB WELINGTON O P (RO)	6	X	2	2202 – ALEJANDRO APOLLO PRIETO (MS)		
2	10:15	A	BC2	2206 – MIGUEL WISTONY CAMPOS (MT)	1	X	8	2204 – PEDRO DA SILVA SAMPAIO (DF)		
3	10:15	A	BC2	1202 – RAYCA SOARES GONTIJO (MG)	0	X	9	1203 – GABRIELLY VITORIA ONOFRIO (RO)		
4	14:00	A	BC2	2203 – KALLEB WELINGTON O P (RO)	5	X	3	2201 – ISAQUE SANTOS PADUA (MG)		
5	14:50	A	BC2	2201 - ISAQUE SANTOS PADUA (MG)	6	X	0	2202 – ALEJANDRO APOLLO PRIETO (MS)		
6	14:50	A	BC2	2205 – VINICIUS ALEXANDRE SOUSA (GO)	1	X	7	2204 – PEDRO DA SILVA SAMPAIO (DF)		
7	14:50	A	BC2	1201 – CAROLINA CAMMAROTA P (DF)	0	X	15	1203 – GABRIELLY VITORIA ONOFRIO (RO)		
8	15:40	A	BC2	2206 – MIGUEL WISTONY CAMPOS (MT)	2	X	13	2205 – VINICIUS ALEXANDRE SOUSA (GO)		



CATEGORIA B									
JG	HORÁRIO	CAT	CLASSE	ATLETA				ATLETA	
1	09:30	B	BC1	4102 – GUILHERME APARECIDO M (MS)	5	X	8	4101 – LUCAS GABRIEL M DENDENA (GO)	
2	09:30	B	BC1	4103 – CLEVERTON ABREU MEN. (RR)	2 V	X	2	4105 – GABRIEL OLIVEIRA SANTANA (MG)	
3	09:30	B	BC2	4201 – JOAO GABRIEL DE SOUZA (DF)	14	X	2	4207 – ALDERCLEY VITOR R M ROLIM (AM)	
4	09:30	B	BC2	4209 – HENDRYUS KEBLER S (MS)	9	X	1	4210 – KALEBE WITT SOARES (RR)	
5	09:30	B	BC2	4208 – EDUARDO MUNIZ GOMES (MG)	8	X	2	4206 – PYETRO MAXSUEL DE PAULA (RO)	
6	09:30	B	BC2	4205 – KAUE APARECIDO BRITO (MS)	10	X	1	4204 – BRUNO EDUARDO ALBUQ. (MS)	
7	10:15	B	BC4	4403 – IAGO JOSE CANTO (AM)	1	X	7	4402 – RAUL ALVES SANTOS (RO)	
8	10:15	B	BC2	3201 – ANA BEATRIZ MONTEIRO (MS)	1	X	4	3202 – ANNE WINONA LOUZADA (MG)	
9	10:15	B	BC1	3101 – EMILY BONFIM CAMARGO (MS)	0	X	12	3102 – GABRIELE ALVES NASC (RO)	
10	14:00	B	BC2	4209 – HENDRYUS KLEBER GALVAO (MS)	7	X	1	4202 – THIERRY FREIRE DE MEDEIROS (DF)	
11	14:00	B	BC3	4303 – VICTOR OLIVEIRA SILVA (MT)	0	X	16	4301 – JOAO VITOR TAVARES (MG)	
12	14:00	B	BC3	4303 – YAN VITOR CARDOSO BRITO (DF)	0	X	19	4302 – CELIO ROBERTO JUNIOR (MS)	
13	14:00	B	BC1	4102 – GUILHERME AP BRITO (MS)	5	X	0	4105 – GABRIEL OLIVEIRA SANTAN (MG)	
14	14:00	B	BC1	4104 – GUILHERME AP MACHADO (GO)	8	X	0	4103 – CLEVERTON ABREU MENEZES (RR)	
15	14:50	B	BC2	4203 – ISAAC NUNES TEIXEIRA LIMA (GO)	9	X	0	4207 – ALDERCLEY VITOR R M ROLIM (RR)	
16	14:50	B	BC2	4202 – THIERRY FREIRE MEDEIROS (DF)	0	X	4	4210 – KALEBE WITT R SOARESS (RR)	
17	14:50	B	BC2	4208 – EDUARDO MUNIZ GOMES (MG)	1	X	6	4205 – KAUE APARECIDO MORAES (MS)	
18	15:40	B	BC3	4304 – VICTOR OLIVIERA SILVA (MT)	0	X	19	4302 – CELIO ROBERTO JUNIOR (MS)	
19	15:40	B	BC3	4303 – YAN VITOR CARDOSO BRITO (DF)	1	X	13	4301 – JOAO VITOR TAVARES (MG)	
20	15:40	B	BC4	4401 – ALLAN CARLOS FERREIRA (MG)	6	X	0	4402 – RAUL ALVES DOS SANTOS (RO)	
21	15:40	B	BC1	4103 – CLEVERTON ABREU MEN. (RR)	3	X	2	4101 – LUCAS GABRIEL M DENDENA (GO)	
22	15:40	B	BC1	4104 – GUILHERME AP MACHADO (GO)	7	X	1	4105 – GABRIEL OLIVEIRA SANTAN (MG)	
23	16:40	B	BC1	4102 – GUILHERME AP BRITO (MS)	9	X	2	4103 – CLEVERTON ABREU MENEZES (RR)	
24	16:40	B	BC2	4206 – PYETRO MAXSUEL DE PAULA (RO)	2	X	6	4204 – BRUNO EDUARDO ALBUQ. (MS)	
25	16:40	B	BC3	4304 – VICTOR OLIVEIRA SILVA (MT)	11	X	7	4303 – YAN VITOR CARDOSO BRITO (DF)	
26	16:40	B	BC3	4302 – CELIO ROBERTO JUNIOR (MS)	0	X	5	4301 – JOAO VITOR TAVARES (MG)	
27	16:40	B	BC2	4201 – JOAO GABRIEL DE SOUZA (DF)	7	X	1	4203 – ISAAC NUNES TEIXEIRA (GO)	

NATAÇÃO – 31/08/23 (QUINTA-FEIRA)

ANEXO 2 – RESULTADO NATAÇÃO



PROGRAMAÇÃO – 01/09/23 (SEXTA-FEIRA)

ATLETISMO – 01/09/23 (SEXTA-FEIRA)

ANEXO 3 – BALIZAMENTO ATLETISMO

ETAPA 3				
HORÁRIO	PROVA	CLASSE	GÊNERO	CAT.
08:00	150M	T11	M	SUB14
08:00	150M	T13	M	SUB14
08:00	A. DE PESO	F11	F	SUB14
08:00	A. DE PESO	F13	F	SUB14
08:00	A. DE PESO	F20	F	SUB14
08:00	A. DE PESO	F35	F	SUB14
08:00	A. DE PESO	F37	F	SUB14
08:00	A. DE PESO	F11	M	SUB14
08:00	A. DE PESO	F12	M	SUB14
08:00	A. DE PESO	F20	M	SUB14
08:00	A. DE PESO	F21	M	SUB14
08:00	A. DE PESO	F21	M	SUB18
08:00	L. DE DISCO	F35	M	SUB16
08:00	L. DE DISCO	F36	M	SUB16
08:00	L. DE DISCO	F37	M	SUB16
08:00	L. DE DISCO	F38	M	SUB16
08:00	L. DE DISCO	F46	M	SUB16
08:00	L. DE DISCO	F33	M	SUB16
08:00	L. DE DISCO	F52	M	SUB16
08:00	L. DE DISCO	F55	M	SUB16
08:00	L. DE DISCO	F56	M	SUB16
08:00	L. DE DISCO	F57	M	SUB16
08:00	L. DE PELOTA	F11	F	SUB14
08:00	L. DE PELOTA	F12	F	SUB14
08:00	L. DE PELOTA	F21	F	SUB14
08:00	L. DE PELOTA	F35	F	SUB14
08:00	L. DE PELOTA	F36	F	SUB14
08:07	150M	T12	M	SUB14
08:07	150M	T21	M	SUB14
08:14	150M	T20 SÉRIE 1	M	SUB14
08:14	150M	T35	M	SUB14
08:14	150M	T47	M	SUB14
08:21	150M	T44	M	SUB14
08:21	150M	T20 SÉRIE 2	M	SUB14
08:28	150M	T20 SÉRIE 3	M	SUB14
08:35	150M	T37	M	SUB14
08:42	150M	T34	M	SUB14
08:42	150M	T54	M	SUB14
08:49	150M	T11	F	SUB14
08:49	150M	T12	F	SUB14
08:49	150M	T21	F	SUB14



08:56	150M	T20 SÉRIE 1	F	SUB14
08:56	150M	T44	F	SUB14
08:56	150M	T47	F	SUB14
09:00	A. DE PESO	F40	F	SUB14
09:00	A. DE PESO	F44	F	SUB14
09:00	A. DE PESO	F63	F	SUB14
09:00	A. DE PESO	F11	F	SUB16
09:00	A. DE PESO	F20	F	SUB16
09:00	A. DE PESO	F35	M	SUB14
09:00	A. DE PESO	F37	M	SUB14
09:00	A. DE PESO	F40	M	SUB14
09:00	A. DE PESO	F44	M	SUB14
09:00	A. DE PESO	F46	M	SUB14
09:00	L. DE DISCO	F12	M	SUB18
09:00	L. DE DISCO	F13	M	SUB18
09:00	L. DE DISCO	F35	M	SUB18
09:00	L. DE DISCO	F36	M	SUB18
09:00	L. DE DISCO	F37	M	SUB18
09:00	L. DE DISCO	F38	M	SUB18
09:00	L. DE DISCO	F40	M	SUB18
09:00	L. DE DISCO	F42	M	SUB18
09:00	L. DE DISCO	F43	M	SUB18
09:00	L. DE PELOTA	F11	M	SUB14
09:00	L. DE PELOTA	F12	M	SUB14
09:00	L. DE PELOTA	F13	M	SUB14
09:00	L. DE PELOTA	F21	M	SUB14
09:00	L. DE PELOTA	F35	M	SUB14
09:00	S. DISTÂNCIA	T20	M	SUB16
09:03	150M	T20 SÉRIE 2	F	SUB14
09:10	150M	T35	F	SUB14
09:10	150M	T36	F	SUB14
09:10	150M	T37	F	SUB14
09:17	150M	T54	F	SUB14
09:24	200M	RR1	M	SUB18
09:24	200M	RR2	F	SUB16
09:30	L. DE DISCO	F32	M	SUB18
09:30	L. DE DISCO	F33	M	SUB18
09:30	L. DE DISCO	F34	M	SUB18
09:30	L. DE DISCO	F57	M	SUB18
09:31	250M	T11	M	SUB16
09:31	250M	T13	M	SUB16
09:38	250M	T20 SÉRIE 1	M	SUB16
09:45	250M	T20 SÉRIE 2	M	SUB16
09:52	250M	T20 SÉRIE 3	M	SUB16
09:59	250M	T21	M	SUB16
09:59	250M	T35	M	SUB16
09:59	250M	T38	M	SUB16
09:59	250M	T44	M	SUB16
09:59	250M	T46	M	SUB16
10:00	A. DE PESO	F21	F	SUB16
10:00	A. DE PESO	F35	F	SUB16
10:00	A. DE PESO	F37	F	SUB16
10:00	A. DE PESO	F38	F	SUB16
10:00	A. DE PESO	F40	F	SUB16
10:00	A. DE PESO	F11	M	SUB16
10:00	A. DE PESO	F12	M	SUB16
10:00	A. DE PESO	F13	M	SUB16
10:00	S. DISTÂNCIA	T13	M	SUB16



10:00	S. DISTÂNCIA	T21	M	SUB16
10:00	S. DISTÂNCIA	T35	M	SUB16
10:00	S. DISTÂNCIA	T37	M	SUB16
10:00	S. DISTÂNCIA	T38	M	SUB16
10:00	S. DISTÂNCIA	T47	M	SUB16
10:06	250M	T37	M	SUB16
10:13	250M	T47	M	SUB16
10:13	250M	T64	M	SUB16
10:20	250M	T54	M	SUB16
10:27	250M	T11	F	SUB16
10:27	250M	T12	F	SUB16
10:30	L. DE PELOTA	F37	M	SUB14
10:30	L. DE PELOTA	F40	M	SUB14
10:30	L. DE PELOTA	F44	M	SUB14
10:30	L. DE PELOTA	F46	M	SUB14
10:32	250M	T13	F	SUB16
10:32	250M	T20	F	SUB16
10:40	250M	T21	F	SUB16
10:40	250M	T35	F	SUB16
10:40	250M	T37	F	SUB16
10:40	250M	T47	F	SUB16

ETAPA 4				
HORÁRIO	PROVA	CLASSE	GÊNERO	CAT.
14:00	A. DE PESO	F20	M	SUB16
14:00	A. DE PESO	F21	M	SUB16
14:00	L. DE DISCO	F37	F	SUB16
14:00	L. DE DISCO	F38	F	SUB16
14:00	L. DE DISCO	F40	F	SUB16
14:00	L. DE DISCO	F41	F	SUB16
14:00	L. DE DISCO	F12	F	SUB18
14:00	L. DE DISCO	F37	F	SUB18
14:00	L. DE DISCO	F40	F	SUB18
14:00	L. DE DISCO	F33	F	SUB16
14:00	L. DE DISCO	F34	F	SUB16
14:00	L. DE DISCO	F56	F	SUB16
14:00	L. DE DISCO	F34	F	SUB18
14:00	L. DE DISCO	F56	F	SUB18
14:30	400M	T11	M	SUB18
14:30	400M	T21	M	SUB18
14:30	A. DE PESO	F41	F	SUB16
14:30	A. DE PESO	F12	F	SUB18
14:30	A. DE PESO	F20	F	SUB18
14:42	400M	T12	M	SUB18
14:42	400M	T13	M	SUB18
14:42	400M	T46	M	SUB18
14:54	400M	T20 SÉRIE 1	M	SUB18
15:00	L. DE PELOTA	F34	M	SUB14
15:00	L. DE PELOTA	F55	M	SUB14
15:00	L. DE PELOTA	F56	M	SUB14
15:00	L. DE PELOTA	F57	M	SUB14
15:04	400M	T20 SÉRIE 2	M	SUB18
15:14	400M	T20 SÉRIE 3	M	SUB18
15:24	400M	T35	M	SUB18
15:24	400M	T36	M	SUB18
15:24	400M	T37	M	SUB18
15:30	A. DE PESO	F35	M	SUB16



15:30	A. DE PESO	F36	M	SUB16
15:30	A. DE PESO	F37	M	SUB16
15:30	A. DE PESO	F38	M	SUB16
15:30	L. DE PELOTA	F37	F	SUB14
15:30	L. DE PELOTA	F40	F	SUB14
15:30	L. DE PELOTA	F44	F	SUB14
15:30	L. DE PELOTA	F63	F	SUB14
15:34	400M	T38	M	SUB18
15:34	400M	T43	M	SUB18
15:34	400M	T47	M	SUB18
15:44	400M	T54	M	SUB18
15:54	400M	RR1	M	SUB18
16:00	A. DE PESO	F21	F	SUB18
16:00	A. DE PESO	F35	F	SUB18
16:00	A. DE PESO	F36	F	SUB18
16:00	A. DE PESO	F37	F	SUB18
16:00	A. DE PESO	F38	F	SUB18
16:00	A. DE PESO	F40	F	SUB18
16:00	L. DE PELOTA	F33	F	SUB14
16:00	L. DE PELOTA	F34	F	SUB14
16:00	L. DE PELOTA	F55	F	SUB14
16:04	400M	T11	F	SUB18
16:04	400M	T21	F	SUB18
16:14	400M	T20 SÉRIE 1	F	SUB18
16:24	400M	T36	F	SUB18
16:24	400M	T37	F	SUB18
16:34	400M	T20 SÉRIE 2	F	SUB18
16:44	400M	T54	F	SUB18

BOCHA – 01/09/23 (SEXTA-FEIRA)

CATEGORIA A

JG	HORÁRIO	CAT	CLASSE	ATLETA		ATLETA
1	09:30	A	BC3	2301 – RODRIGO SILVA BACARO (MS)	X	2302 – FELIPE SILVA SAMPAIO (GO)
2	10:20	A	BC1	1102 – EMANUELLE MARESSA P (MS)	X	1101 – CAROLINA CAMMAROTA P (DF)
3	10:20	A	BC4	1401 – JULIA VITORIA FERREIRA P (RO)	X	1402 – LUANNA ROSA TROCCHI O B (DF)
4	10:20	A	BC4	2401 – ELCY FERREIRA FONSECA (MG)	X	2402 – DANIEL TOLEDO PAZ (RO)
5	10:20	A	BC1	2101 – PAULO HENRIQUE OLIVEIRA (GO)	X	2102 – KAYKE HELENO DURVAL DE SOU (RO)

CATEGORIA B

JG	HORÁRIO	CAT	CLASSE	ATLETA		ATLETA
1	09:30	B	BC2	4208 – EDUARDO MUNIZ GOMES (MG)	X	4204 – BRUNO EDUARDO S ALBUQ (MS)
2	09:30	B	BC2	4206 – PYETRO MAXSUEL R PAULA (RO)	X	4205 – KAUE APARECIDO N MACHADO (MS)
3	09:30	B	BC2	4102 – GUILHERME AP M BRITO (MS)	X	4104 – GUILHERME AP N MACHADO (GO)
4	09:30	B	BC2	4105 – GABRIEL OLIVEIRA SANT (MG)	X	4101 – LUCAS GABRIEL M DENDENA (GO)
5	09:30	B	BC2	4403 – IAGO JOSE SIUZA CANTO (AM)	X	4401 – ALLAN CARLOS DE P FERREIRA (MG)
6	10:20	B	BC2		X	
7	10:20	B	BC2		X	
8	14:00	B	BC3	3301 – ESTHER GUILHERME ROD (MG)	X	3302 – YASMIN GABRIELLY D SILVA (MS)
9	14:00	B	BC1	4104 – GUILHERME AP MACHADO (GO)	X	4101 – LUCAS GABRIEL DENDENA (GO)



NATAÇÃO – 01/09/23 (SEXTA-FEIRA)

ANEXO 4 – BALIZAMENTO NATAÇÃO

ETAPA 3 – SEXTA (01/09) – MANHÃ				
AQUECIMENTO: 08H00				
PROVAS: 09H00				
NÚMERO	PROVA	CATEGORIA	CLASSES	GÊNERO
31	400M LIVRE	B	S6-S13	FEMININO
32	400M LIVRE	B	S6-S13	MASCULINO
33	400M LIVRE	C	S6-S13	FEMININO
34	400M LIVRE	C	S6-S13	MASCULINO
35	50M PEITO	A	SB1-SB14/SB21	FEMININO
36	50M PEITO	A	SB1-SB14/SB21	MASCULINO
37	50M PEITO	B	SB1-SB3	FEMININO
38	50M PEITO	B	SB1-SB3	MASCULINO
39	50M PEITO	C	SB1-SB3	FEMININO
40	50M PEITO	C	SB1-SB3	MASCULINO
41	100M PEITO	B	SB4-SB14/SB21	FEMININO
42	100M PEITO	B	SB4-SB14/SB21	MASCULINO
43	100M PEITO	C	SB4-SB14/SB21	FEMININO
44	100M PEITO	C	SB4-SB14/SB21	MASCULINO
63	4X25 LIVRE MISTO	A	40 PONTOS	MISTO
64	4X50 LIVRE MISTO	B	40 PONTOS	MISTO
65	4X50 LIVRE MISTO	C	40 PONTOS	MISTO

PREMIAÇÕES PROVAS 30 A 44

ETAPA 4 – SEXTA (01/09) – TARDE				
AQUECIMENTO: 13H30				
PROVAS: 14H30				
NÚMERO	PROVA	CATEGORIA	CLASSES	GÊNERO
45	50M COSTAS	A	S1-S14/S21	FEMININO
46	50M COSTAS	A	S1-S14/S21	MASCULINO
47	50M COSTAS	B	S1-S5	FEMININO
48	50M COSTAS	B	S1-S5	MASCULINO
49	50M COSTAS	C	S1-S5	FEMININO
50	50M COSTAS	C	S1-S5	MASCULINO
51	100M COSTAS	A	S1-S14/S21	FEMININO
52	100M COSTAS	A	S1-S14/S21	MASCULINO
53	100M COSTAS	B	S6-S14/S21	FEMININO
54	100M COSTAS	B	S6-S14/S21	MASCULINO
55	100M COSTAS	C	S6-S14/S21	FEMININO
56	100M COSTAS	C	S6-S14/S21	MASCULINO
57	200M MEDLEY	A	SM5-SM14/SM21	FEMININO
58	200M MEDLEY	A	SM5-SM14/SM21	MASCULINO
59	200M MEDLEY	B	SM5-SM14/SM21	FEMININO
60	200M MEDLEY	B	SM5-SM14/SM21	MASCULINO
61	200M MEDLEY	C	SM5-SM14/SM21	FEMININO
62	200M MEDLEY	C	SM5-SM14/SM21	MASCULINO

PREMIAÇÕES PROVAS 45 A 65



ANEXO 1



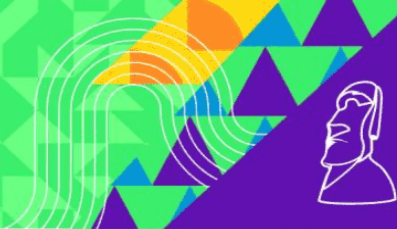

31 de Ago de 2023 18:30

PARALIMPÍADAS ESCOLARES REGIONAL BRASÍLIA 2023

Período do Evento: de 29/08/2023 à 02/09/2023

60M - FEMININO - T11 - SUB14 - RESULTADO OFICIAL - 31/08/2023 08:42

Temperatura: 23° / 23°

Umidade: 62 a 62

0.5

Abrangência	Recorde	Classe	SDMS	Atleta	Local	Data
RECORDE ESCOLAR	00:09.92	T11		KELIANNY DOS SANTOS	SÃO PAULO	18/11/2018

Pos	Raia	Série	Atleta	Classe	Dt Nascimento	Clube	UF	Marca	Vento	R	IM	ITC	JSTF
1	3		ANNA JULIA RODRIGUES DE SOUZA	T11	04/03/2011	GO	GO	00:11.04	0.5 m/s		-	134.782	
2	5		ISADORA VITÓRIA SEBASTIANA ROSA FERREIRA	T11	20/03/2011	MG	MG	00:16.76	0.5 m/s		-	88.782	
3	7		MARIA EDUARDA DO CARMO DE SOUZA	T11	18/04/2011	MG	MG	00:21.49	0.5 m/s		-	69.241	

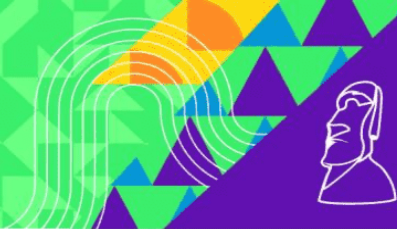

31 de Ago de 2023 18:30

PARALIMPÍADAS ESCOLARES REGIONAL BRASÍLIA 2023

Período do Evento: de 29/08/2023 à 02/09/2023

60M - FEMININO - T12 - SUB14 - RESULTADO OFICIAL - 31/08/2023 08:42

Temperatura: 23° / 23°

Umidade: 62 a 62

0.5

Abrangência	Recorde	Classe	SDMS	Atleta	Local	Data
RECORDE ESCOLAR	00:10.38	T12		ANTÔNIA CAVALCANTI DOS SANTOS	SÃO PAULO	23/11/2022

Pos	Raia	Série	Atleta	Classe	Dt Nascimento	Clube	UF	Marca	Vento	R	IM	ITC	JSTF
1	1		JHENNIFER ALVES SILVA	T12	30/12/2011	GO	GO	00:10.78	0.5 m/s		-	144.434	



31 de Ago de 2023 18:30

PARALIMPÍADAS ESCOLARES REGIONAL BRASÍLIA 2023

Período do Evento: de 29/08/2023 à 02/09/2023

60M - FEMININO - T13 - SUB14 - RESULTADO OFICIAL - 31/08/2023 08:48

Temperatura: 22° / 22°

Umidade: 67 a 67

0.5

Abrangência	Recorde	Classe	SDMS	Atleta	Local	Data
RECORDE ESCOLAR	00:11.74	T13		MARIA ELIZA DE SOUZA NEVES	SÃO PAULO	18/11/2019

Pos	Raia	Série	Atleta	Classe	Dt Nascimento	Clube	UF	Marca	Vento	R	IM	ITC	JSTF
1	4		ANA CLARA LIMA SIQUEIRA	T13	04/04/2012	MT	MT	00:11.44	0.5 m/s	RE	-	153.933	



31 de Ago de 2023 18:30

PARALIMPÍADAS ESCOLARES REGIONAL BRASÍLIA 2023

Período do Evento: de 29/08/2023 à 02/09/2023

60M - FEMININO - T21 - SUB14 - RESULTADO OFICIAL - 31/08/2023 08:48

Temperatura: 22° / 22°

Umidade: 67 a 67

0.5

Pos	Raia	Série	Atleta	Classe	Dt Nascimento	Clube	UF	Marca	Vento	R	IM	ITC	JSTF
1	5		MARIA EDUARDA ALMEIDA FERNANDES	T21	15/05/2010	MG	MG	00:18.94	0.5 m/s		-	0.000	





31 de Ago de 2023 18:30

PARALIMPÍADAS ESCOLARES REGIONAL BRASÍLIA 2023

Período do Evento: de 29/08/2023 à 02/09/2023

60M - FEMININO - T35 - SUB14 - RESULTADO OFICIAL - 31/08/2023 08:48

Temperatura: 22° / 22°

Umidade: 67 a 67

0.5

Abrangência	Recorde	Classe	SDMS	Atleta	Local	Data
RECORDE ESCOLAR	00:12.35	T35		RUTH VITORIA DO NASCIMENTO FERREIRA	SÃO PAULO	23/11/2022

Pos	Raia	Série	Atleta	Classe	Dt Nascimento	Clube	UF	Marca	Vento	R	IM	ITC	JSTF
1	6		REGINA MARIA PINTO DA SILVA	T35	23/02/2010	MG	MG	00:11.08	0.5 m/s	RE	-	167.238	
2	3		ANA BEATRIZ NUNES DE SOUZA	T35	24/03/2011	DF	DF	00:17.26	0.5 m/s		-	107.358	





31 de Ago de 2023 18:30

PARALIMPÍADAS ESCOLARES REGIONAL BRASÍLIA 2023

Período do Evento: de 29/08/2023 à 02/09/2023

60M - FEMININO - T36 - SUB14 - RESULTADO OFICIAL - 31/08/2023 08:48

Temperatura: 22° / 22°

Umidade: 67 a 67

0.5

Abrangência	Recorde	Classe	SDMS	Atleta	Local	Data
RECORDE ESCOLAR	00:12.90	T36		EMILY VITORIA MONTEUDIOCA	SÃO PAULO	18/11/2018

Pos	Raia	Série	Atleta	Classe	Dt Nascimento	Clube	UF	Marca	Vento	R	IM	ITC	JSTF
1	8		EVELLY VITÓRIA RIBEIRO	T36	23/06/2011	TO	TO	00:12.72	0.5 m/s	RE	-	152.122	
2	7		ANA LUIZA SOARES LOPES	T36	20/11/2012	GO	GO	00:16.57	0.5 m/s		-	116.777	
3	2		VITÓRYA WELLEN SILVA XAVIER	T36	27/06/2010	RO	RO	00:18.01	0.5 m/s		-	107.440	

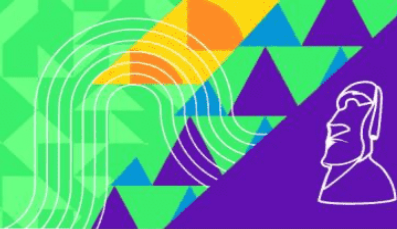

31 de Ago de 2023 18:30

PARALIMPÍADAS ESCOLARES REGIONAL BRASÍLIA 2023

Período do Evento: de 29/08/2023 à 02/09/2023

60M - FEMININO - T37 - SUB14 - RESULTADO OFICIAL - 31/08/2023 08:54

Temperatura: 22° / 22°

Umidade: 67 a 67

0.5

Abrangência	Recorde	Classe	SDMS	Atleta	Local	Data
RECORDE ESCOLAR	00:10.09	T37		VICENZA MILLEO BINI	SÃO PAULO	23/11/2022

Pos	Raia	Série	Atleta	Classe	Dt Nascimento	Clube	UF	Marca	Vento	R	IM	ITC	JSTF
1	3		ANA JÚLIA TEIXEIRA ALVES	T37	16/06/2012	DF	DF	00:11.35	0.5 m/s		-	133.303	
2	4		SARAH DE SOUSA LIMA	T37	21/05/2010	TO	TO	00:11.42	0.5 m/s		-	132.486	
3	6		JULLYA VITÓRIA TEIXEIRA DO NASCIMENTO	T37	26/10/2012	GO	GO	00:12.55	0.5 m/s		-	120.557	
4	7		YUKARI KAMILLY CLEMENTE MORI	T37	21/01/2012	DF	DF	00:12.56	0.5 m/s		-	120.461	
5	5		DEIZA FRANÇA DO NASCIMENTO	T37	17/11/2011	TO	TO	00:16.73	0.5 m/s		-	90.436	



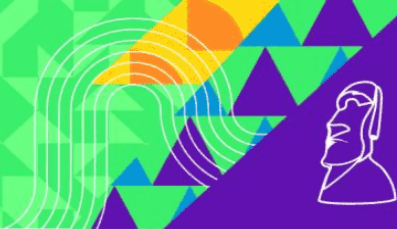

31 de Ago de 2023 18:30

PARALIMPÍADAS ESCOLARES REGIONAL BRASÍLIA 2023

Período do Evento: de 29/08/2023 à 02/09/2023

60M - FEMININO - T44 - SUB14 - RESULTADO OFICIAL - 31/08/2023 09:00

Temperatura: 22° / 22°

Umidade: 67 a 67

0.3

Pos	Raia	Série	Atleta	Classe	Dt Nascimento	Clube	UF	Marca	Vento	R	IM	ITC	JSTF
1	5		EDIVANEIDE SILVA DOS SANTOS	T44	30/12/2010	TO	TO	00:10.30	0.3 m/s		-	110.582	
2	4		RAFAELA NANTES DA SILVA VIOLA	T44	04/01/2010	MT	MT	00:13.04	0.3 m/s		-	87.346	



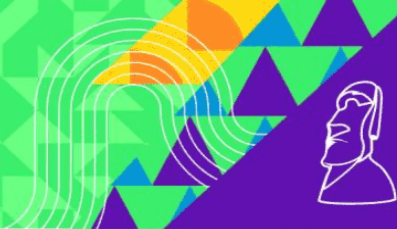

31 de Ago de 2023 18:31

PARALIMPÍADAS ESCOLARES REGIONAL BRASÍLIA 2023

Período do Evento: de 29/08/2023 à 02/09/2023

60M - FEMININO - T47 - SUB14 - RESULTADO OFICIAL - 31/08/2023 09:00

Temperatura: 22° / 22°

Umidade: 67 a 67

0.3

Abrangência	Recorde	Classe	SDMS	Atleta	Local	Data
RECORDE ESCOLAR	00:09.61	T47		BIANCA GABRIELLE GARCIA FERREIRA	SÃO PAULO	23/11/2022

Pos	Raia	Série	Atleta	Classe	Dt Nascimento	Clube	UF	Marca	Vento	R	IM	ITC	JSTF
1	6		MARIA LUIZA BATISTA GUIMARÃES	T47	28/12/2012	MG	MG	00:10.71	0.3 m/s		-	134.640	
2	3		JOICE SOUZA SANTOS	T47	24/06/2011	MS	MS	00:12.76	0.3 m/s		-	113.009	

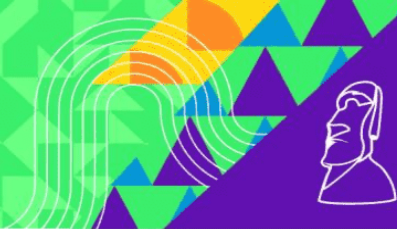

31 de Ago de 2023 18:31

PARALIMPÍADAS ESCOLARES REGIONAL BRASÍLIA 2023

Período do Evento: de 29/08/2023 à 02/09/2023

60M - FEMININO - T63 - SUB14 - RESULTADO OFICIAL - 31/08/2023 09:00

Temperatura: 22° / 22°

Umidade: 67 a 67

0.3

Pos	Raia	Série	Atleta	Classe	Dt Nascimento	Clube	UF	Marca	Vento	R	IM	ITC	JSTF
-	7		LETICIA DAVINY SOUZA DO CARMO	T63	13/05/2011	MG	MG	DNS	0.3 m/s		-		





31 de Ago de 2023 18:31

PARALIMPÍADAS ESCOLARES REGIONAL BRASÍLIA 2023

Período do Evento: de 29/08/2023 à 02/09/2023

60M - FEMININO - T34 - SUB14 - RESULTADO OFICIAL - 31/08/2023 09:06

Temperatura: 22° / 22°

Umidade: 67 a 67

0.6

Abrangência	Recorde	Classe	SDMS	Atleta	Local	Data
RECORDE ESCOLAR	00:21.45	T34		YASMIM GABRIELLY SANTOS MARTINS	SÃO PAULO	23/11/2022

Pos	Raia	Série	Atleta	Classe	Dt Nascimento	Clube	UF	Marca	Vento	R	IM	ITC	JSTF
1	3		ELIZABETE DA SILVA RODRIGUES	T34	05/05/2010	DF	DF	00:30.94	0.6 m/s		-	104.007	



31 de Ago de 2023 18:31

PARALIMPÍADAS ESCOLARES REGIONAL BRASÍLIA 2023

Período do Evento: de 29/08/2023 à 02/09/2023

60M - FEMININO - T54 - SUB14 - RESULTADO OFICIAL - 31/08/2023 09:06

Temperatura: 22° / 22°

Umidade: 67 a 67

0.6

Abrangência	Recorde	Classe	SDMS	Atleta	Local	Data
RECORDE ESCOLAR	00:18.29	T54		MAISA FERREIRA DOS SANTOS	SÃO PAULO	18/11/2019

Pos	Raia	Série	Atleta	Classe	Dt Nascimento	Clube	UF	Marca	Vento	R	IM	ITC	JSTF
1	6		MARIA CECÍLIA IZÍDIO DA SILVA	T54	05/06/2012	RR	RR	00:26.75	0.6 m/s		-	102.579	





31 de Ago de 2023 18:30

PARALIMPÍADAS ESCOLARES REGIONAL BRASÍLIA 2023

Período do Evento: de 29/08/2023 à 02/09/2023

60M - MASCULINO - T12 - SUB14 - RESULTADO OFICIAL - 31/08/2023 08:12

Temperatura: 23° / 23°

Umidade: 62 a 62

0.6

Abrangência	Recorde	Classe	SDMS	Atleta	Local	Data
RECORDE ESCOLAR	00:08.58	T12		BRUNO ALVES DA SILVA	SÃO PAULO	23/11/2022

Pos	Raia	Série	Atleta	Classe	Dt Nascimento	Clube	UF	Marca	Vento	R	IM	ITC	JSTF
1	3		RAFAEL BUENO RIBEIRO	T12	04/08/2011	GO	GO	00:09.74	0.6 m/s		-	132.135	
2	7		JEAN CARLOS DE JESUS DA COSTA ROCHA	T12	23/11/2011	MS	MS	00:11.03	0.6 m/s		-	116.681	
3	5		HUMBERTO GABRIEL SOUSA NUNES	T12	17/09/2010	TO	TO	00:11.24	0.6 m/s		-	114.501	



31 de Ago de 2023 18:30

PARALIMPÍADAS ESCOLARES REGIONAL BRASÍLIA 2023

Período do Evento: de 29/08/2023 à 02/09/2023

60M - MASCULINO - T13 - SUB14 - RESULTADO OFICIAL - 31/08/2023 08:06

Temperatura: 23° / 23°

Umidade: 62 a 62

0.6

Abrangência	Recorde	Classe	SDMS	Atleta	Local	Data
RECORDE ESCOLAR	00:08.62	T13		THALLYSSON ENRICK NUNES DE OLIVEIRA	SÃO PAULO	18/11/2019

Pos	Raia	Série	Atleta	Classe	Dt Nascimento	Clube	UF	Marca	Vento	R	IM	ITC	JSTF
1	1		JOHN KENNEDY SOARES DE SOUZA	T13	03/12/2010	MG	MG	00:09.28	0.6 m/s		-	139.331	
2	2		PEDRO FELIPE LOPES PEREIRA	T13	27/07/2011	TO	TO	00:10.29	0.6 m/s		-	125.655	



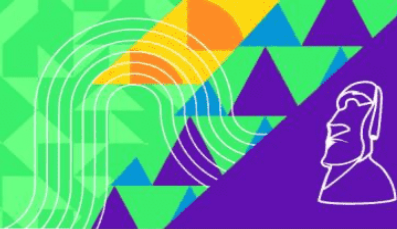

31 de Ago de 2023 18:30

PARALIMPÍADAS ESCOLARES REGIONAL BRASÍLIA 2023

Período do Evento: de 29/08/2023 à 02/09/2023

60M - MASCULINO - T21 - SUB14 - RESULTADO OFICIAL - 31/08/2023 08:24

Temperatura: 23° / 23°

Umidade: 62 a 62

0.3

Pos	Raia	Série	Atleta	Classe	Dt Nascimento	Clube	UF	Marca	Vento	R	IM	ITC	JSTF
1	4		MIGUEL BENAIA JULIO MORAIS	T21	01/06/2012	MG	MG	00:11.98	0.3 m/s		-	0.000	
2	5		MARCOS PAULO MARTINS CARVALHO RIBEIRO	T21	21/03/2012	TO	TO	00:15.56	0.3 m/s		-	0.000	
3	3		YAN KHALIL DE OLIVEIRA MARQUES	T21	30/03/2011	DF	DF	00:15.59	0.3 m/s		-	0.000	
4	7		GABRIEL ARTHUR DOS SANTOS VALEJO	T21	26/02/2012	MS	MS	00:16.46	0.3 m/s		-	0.000	
-	6		GABRIEL HENRIQUE DE JESUS	T21	07/09/2010	GO	GO	DNS	0.3 m/s		-		

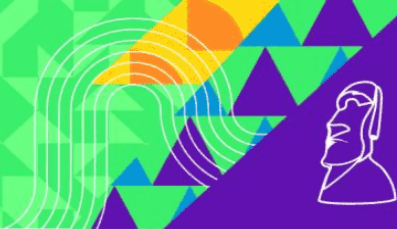

31 de Ago de 2023 18:30

PARALIMPÍADAS ESCOLARES REGIONAL BRASÍLIA 2023

Período do Evento: de 29/08/2023 à 02/09/2023

60M - MASCULINO - T35 - SUB14 - RESULTADO OFICIAL - 31/08/2023 08:30

Temperatura: 23° / 23°

Umidade: 62 a 62

1.4

Abrangência	Recorde	Classe	SDMS	Atleta	Local	Data
RECORDE ESCOLAR	00:10.58	T35		GABRIEL APARECIDO VIDICA DE CAMARGO	SÃO PAULO	23/11/2022

Pos	Raia	Série	Atleta	Classe	Dt Nascimento	Clube	UF	Marca	Vento	R	IM	ITC	JSTF
1	7		JOÃO MANOEL MORAES RAMOS	T35	29/10/2010	MS	MS	00:09.42	1.4 m/s	RE	-	168.471	
2	4		RYAN DEYVITH PEREIRA SOARES	T35	30/03/2012	DF	DF	00:11.11	1.4 m/s		-	142.844	
3	5		VITOR HUGO SOUZA DE OLIVEIRA	T35	16/01/2011	AC	AC	00:11.75	1.4 m/s		-	135.063	
4	6		EDIVAN SOUSA PINHEIRO	T35	11/07/2012	TO	TO	00:13.92	1.4 m/s		-	114.008	
5	3		YARLE FELIX DA SILVA	T35	27/05/2011	DF	DF	00:16.93	1.4 m/s		-	93.738	

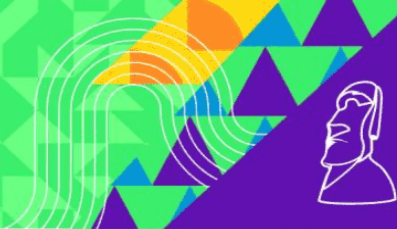

31 de Ago de 2023 18:30

PARALIMPÍADAS ESCOLARES REGIONAL BRASÍLIA 2023

Período do Evento: de 29/08/2023 à 02/09/2023

60M - MASCULINO - T44 - SUB14 - RESULTADO OFICIAL - 31/08/2023 08:30

Temperatura: 23° / 23°

Umidade: 62 a 62

1.4

Abrangência	Recorde	Classe	SDMS	Atleta	Local	Data
RECORDE ESCOLAR	00:09.63	T44		JOSE MARIANO DE SALES SILVA	SÃO PAULO	18/11/2019

Pos	Raia	Série	Atleta	Classe	Dt Nascimento	Clube	UF	Marca	Vento	R	IM	ITC	JSTF
1	8		WELLINGTON CARLOS BARBOSA SOUZA BARBOSA	T44	25/03/2011	AM	AM	00:09.68	1.4 m/s		-	149.276	
2	2		ALDAIRES FILHO SOUSA BORGES	T44	06/10/2012	TO	TO	00:27.53	1.4 m/s		-	52.488	

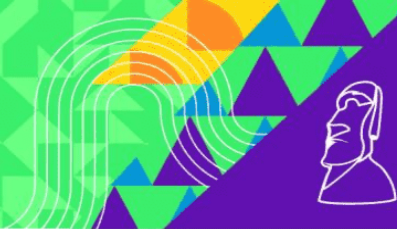

31 de Ago de 2023 18:30

PARALIMPÍADAS ESCOLARES REGIONAL BRASÍLIA 2023

Período do Evento: de 29/08/2023 à 02/09/2023

60M - MASCULINO - T47 - SUB14 - RESULTADO OFICIAL - 31/08/2023 08:24

Temperatura: 23° / 23°

Umidade: 62 a 62

0.3

Abrangência	Recorde	Classe	SDMS	Atleta	Local	Data
RECORDE ESCOLAR	00:08.50	T47		KAYKE BRUNO LIRA MODESTO	BELÉM	10/08/2023

Pos	Raia	Série	Atleta	Classe	Dt Nascimento	Clube	UF	Marca	Vento	R	IM	ITC	JSTF
1	8		VICTOR CEZAR FONSECA CORREIA	T46	25/11/2010	MG	MG	00:09.79	0.3 m/s		-	134.831	
2	1		PEDRO CAETANO FIGUEIREDO BARBOSA	T47	22/01/2012	MG	MG	00:10.09	0.3 m/s		-	127.849	
3	2		PEDRO HENRIQUE GOMES CARVALHO	T46	04/09/2011	MG	MG	00:11.13	0.3 m/s		-	118.598	



31 de Ago de 2023 18:30

PARALIMPÍADAS ESCOLARES REGIONAL BRASÍLIA 2023

Período do Evento: de 29/08/2023 à 02/09/2023

60M - MASCULINO - T54 - SUB14 - RESULTADO OFICIAL - 31/08/2023 08:36

Temperatura: 24° / 25°

Umidade: 52 a 52

0.6

Abrangência	Recorde	Classe	SDMS	Atleta	Local	Data
RECORDE ESCOLAR	00:14.27	T54		GEOVANNE AMORIM FARIAS	SÃO PAULO	25/05/2023

Pos	Raia	Série	Atleta	Classe	Dt Nascimento	Clube	UF	Marca	Vento	R	IM	ITC	JSTF
1	4		JOÃO MARCOS DA SILVA CAMPOS	T54	10/04/2012	MT	MT	00:16.42	0.6 m/s		-	130.694	
2	6		FRANCISCO GRABOSKI	T54	13/06/2010	GO	GO	00:16.77	0.6 m/s		-	127.966	
3	7		JOÃO LUCAS CARVALHO MARTINS	T54	13/11/2011	MG	MG	00:20.18	0.6 m/s		-	106.342	
4	5		ISAQUE OLIVEIRA DOS SANTOS	T54	01/09/2011	MG	MG	00:20.78	0.6 m/s		-	103.272	



Resultado Oficial Atletismo

31 de Ago de 2023 18:32

PARALIMPÍADAS ESCOLARES REGIONAL BRASÍLIA 2023

CTPB

60M - MASCULINO - T11 - SUB14 - RESULTADO OFICIAL

Temperatura: 29° / 29°

Umidade: 63 a 63

Vento Série 1: -0.5

Vento Série 2: 0.6

Abrangência	Recorde	Classe	SDMS	Atleta	Local	Data
RECORDE ESCOLAR	00:09.87	T11		JOSÉ EDUARDO DE ALMEIDA SANTOS	SÃO PAULO	18/11/2019

Pos	Raia	Série	Atleta	Classe	Dt Nasc.	Clube	UF	Marca	R	IM	ITC	JSTF
1	5	2	LUCAS DE SOUZA SOBRINHO	T11	15/10/2010	GO	GO	00:11.34		-	130,51	
2	7	2	DAVY DE JESUS SANTOS	T11	02/04/2012	BA	BA	00:12.11		-	122,21	
3	3	1	ERICK EMMANUEL CANDIDO	T11	28/06/2011	MG	MG	00:14.49		-	102,14	
-	5	1	CARLOS EDUARDO ARAUJO DOS SANTOS	T11	31/01/2011	MS	MS	DQ		-		rt 19.4
-	3	2	ALEX SOUSA	T11	14/08/2010	GO	GO	DNS		-		





Resultado Oficial Atletismo

31 de Ago de 2023 18:32

PARALIMPÍADAS ESCOLARES REGIONAL BRASÍLIA 2023

CTPB

60M - MASCULINO - T37 - SUB14 - RESULTADO OFICIAL

Temperatura: 29° / 29°

Umidade: 63 a 63

Vento Série 1: -0.5

Vento Série 2: 1.1

Abrangência	Recorde	Classe	SDMS	Atleta	Local	Data
RECORDE ESCOLAR	00:09.55	T37		JOÃO OTÁVIO ESPOSITO BELINI	SÃO PAULO	23/11/2022

Pos	Raia	Série	Atleta	Classe	Dt Nasc.	Clube	UF	Marca	R	IM	ITC	JSTF
1	8	1	JOÃO OTÁVIO ESPOSITO BELINI	T37	10/02/2010	MS	MS	00:09.40	RE	-	152,45	
2	7	2	BRUNO HENRIQUE ALVES DOS SANTOS	T37	14/03/2010	GO	GO	00:10.39		-	137,92	
3	1	2	ABNER RIBEIRO ANDRADE	T37	22/03/2011	TO	TO	00:10.65		-	134,55	
4	7	1	KAWAN JOSE DE GODOI SOUZA	T37	17/09/2010	RO	RO	00:10.99		-	130,39	
5	2	2	HEITOR SANTANA DE SÁ	T37	01/11/2012	TO	TO	00:11.80		-	121,44	
6	4	2	EMANUEL SANTOS AREDA	T37	27/04/2010	MG	MG	00:12.27		-	116,79	
7	8	2	LWANDYSON BARBOSA NUNES	T37	05/11/2011	TO	TO	00:13.02		-	110,06	
8	6	2	RAPHAEL ASSIS LEITE DE CASTRO	T37	22/06/2010	MG	MG	00:13.16		-	108,89	
9	5	2	PEDRO HENRIQUE DE OLIVEIRA	T37	05/08/2012	MG	MG	00:16.14		-	88,79	
10	3	2	JOSUÉ CARVALHO VIANA	T37	04/01/2011	DF	DF	00:18.07		-	79,30	
11	2	1	FELIPE SILVA CASTRO	T37	25/11/2010	DF	DF	00:23.17		-	61,85	



31 de Ago de 2023 18:31

PARALIMPÍADAS ESCOLARES REGIONAL BRASÍLIA 2023

Período do Evento: de 29/08/2023 à 02/09/2023

75M - FEMININO - T11 - SUB16 - RESULTADO OFICIAL - 31/08/2023 09:54

Temperatura: 24° / 24°

Umidade: 65 a 65

0.7

Abrangência	Recorde	Classe	SDMS	Atleta	Local	Data
RECORDE ESCOLAR	00:11.55	T11		KELIANNY DOS SANTOS	SÃO PAULO	18/11/2019

Pos	Raia	Série	Atleta	Classe	Dt Nascimento	Clube	UF	Marca	Vento	R	IM	ITC	JSTF
1	7		KETLYN JULIA DE OLIVEIRA SILVA	T11	07/03/2009	MG	MG	00:13.17	0.7		-	131.511	
2	1		ANA LUIZA SILVA FERNANDES	T11	09/11/2008	DF	DF	00:13.89	0.7		-	124.694	
3	5		ANA ISABELLA COURA ROCHA	T11	18/09/2008	MG	MG	00:15.25	0.7		-	113.573	
4	3		ANA LAURA NIEDACK	T11	04/07/2008	MS	MS	00:17.03	0.7		-	101.702	

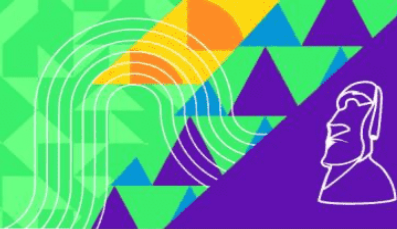

31 de Ago de 2023 18:31

PARALIMPÍADAS ESCOLARES REGIONAL BRASÍLIA 2023

Período do Evento: de 29/08/2023 à 02/09/2023

75M - FEMININO - T12 - SUB16 - RESULTADO OFICIAL - 31/08/2023 10:00

Temperatura: 23° / 23°

Umidade: 62 a 62

0.5

Abrangência	Recorde	Classe	SDMS	Atleta	Local	Data
RECORDE ESCOLAR	00:11.59	T12		HÁVILLA VITÓRIA SOARES MARINHEIRO	SÃO PAULO	18/11/2019

Pos	Raia	Série	Atleta	Classe	Dt Nascimento	Clube	UF	Marca	Vento	R	IM	ITC	JSTF
1	3		GIOVANNA RICASTRE SANTOS	T12	13/07/2008	GO	GO	00:12.16	0.5 m/s		-	142.927	



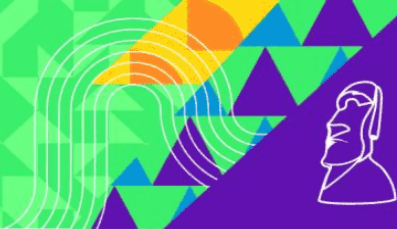

31 de Ago de 2023 18:31

PARALIMPÍADAS ESCOLARES REGIONAL BRASÍLIA 2023

Período do Evento: de 29/08/2023 à 02/09/2023

75M - FEMININO - T13 - SUB16 - RESULTADO OFICIAL - 31/08/2023 10:00

Temperatura: 23° / 23°

Umidade: 63 a 63

0.5

Abrangência	Recorde	Classe	SDMS	Atleta	Local	Data
RECORDE ESCOLAR	00:11.98	T13		HELENA DA SILVA ISAAC	SÃO PAULO	23/11/2022

Pos	Raia	Série	Atleta	Classe	Dt Nascimento	Clube	UF	Marca	Vento	R	IM	ITC	JSTF
1	5		MARIA EDUARDA FRANKLIN SILVA	T13	24/06/2009	MG	MG	00:14.40	0.5 m/s		-	124.791	

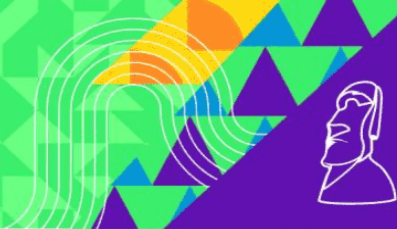

31 de Ago de 2023 18:31

PARALIMPÍADAS ESCOLARES REGIONAL BRASÍLIA 2023

Período do Evento: de 29/08/2023 à 02/09/2023

75M - FEMININO - T21 - SUB16 - RESULTADO OFICIAL - 31/08/2023 10:00

Temperatura: 23° / 23°

Umidade: 62 a 62

0.5

Pos	Raia	Série	Atleta	Classe	Dt Nascimento	Clube	UF	Marca	Vento	R	IM	ITC	JSTF
1	6		MARIA CLARA SANTOS ROSSI	T21	15/07/2008	GO	GO	00:23.37	0.5 m/s		-	0.000	



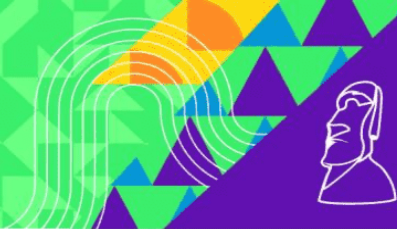

31 de Ago de 2023 18:31

PARALIMPÍADAS ESCOLARES REGIONAL BRASÍLIA 2023

Período do Evento: de 29/08/2023 à 02/09/2023

75M - FEMININO - T35 - SUB16 - RESULTADO OFICIAL - 31/08/2023 10:06

Temperatura: 29° / 29°

Umidade: 62 a 62

-0.3

Abrangência	Recorde	Classe	SDMS	Atleta	Local	Data
RECORDE ESCOLAR	00:16.40	T35		MAYELLEN GOMES DE ARAUJO	SÃO PAULO	23/11/2022

Pos	Raia	Série	Atleta	Classe	Dt Nascimento	Clube	UF	Marca	Vento	R	IM	ITC	JSTF
1	5		EWELLYN VITÓRIA TRINDADE CORREA	T35	22/09/2009	MT	MT	00:13.76	-0.3	RE	-	178.779	
2	6		MIRELI VITÓRIA DURVAL	T35	19/01/2008	RO	RO	00:19.15	-0.3		-	128.459	





31 de Ago de 2023 18:31

PARALIMPÍADAS ESCOLARES REGIONAL BRASÍLIA 2023

Período do Evento: de 29/08/2023 à 02/09/2023

75M - FEMININO - T37 - SUB16 - RESULTADO OFICIAL - 31/08/2023 10:06

Temperatura: 29° / 29°

Umidade: 63 a 63

-0.3

Abrangência	Recorde	Classe	SDMS	Atleta	Local	Data
RECORDE ESCOLAR	00:12.20	T37		CAROLINE GOMES DE CASTRO	SÃO PAULO	18/11/2019

Pos	Raia	Série	Atleta	Classe	Dt Nascimento	Clube	UF	Marca	Vento	R	IM	ITC	JSTF
1	3		LARISSA DE PAULA BARBOSA	T37	16/02/2008	RO	RO	00:12.98	-0.3		-	140.986	
2	4		EMILLY MARCELA LIMA NEVES	T37	07/10/2008	AC	AC	00:19.60	-0.3		-	93.367	



31 de Ago de 2023 18:31

PARALIMPÍADAS ESCOLARES REGIONAL BRASÍLIA 2023

Período do Evento: de 29/08/2023 à 02/09/2023

75M - FEMININO - T47 - SUB16 - RESULTADO OFICIAL - 31/08/2023 10:06

Temperatura: 29° / 29°

Umidade: 63 a 63

-0.3

Abrangência	Recorde	Classe	SDMS	Atleta	Local	Data
RECORDE ESCOLAR	00:10.06	T47		MARIA CLARA AUGUSTO DA SILVA	SÃO PAULO	18/11/2019

Pos	Raia	Série	Atleta	Classe	Dt Nascimento	Clube	UF	Marca	Vento	R	IM	ITC	JSTF
1	7		GEOVANNA FELICIANO VITTI	T47	16/07/2009	MG	MG	00:12.99	-0.3		-	116.166	



31 de Ago de 2023 18:31

PARALIMPÍADAS ESCOLARES REGIONAL BRASÍLIA 2023

Período do Evento: de 29/08/2023 à 02/09/2023

75M - FEMININO - T33 - SUB16 - RESULTADO OFICIAL - 31/08/2023 10:12

Temperatura: 29° / 29°

Umidade: 63 a 63

-0.6

Abrangência	Recorde	Classe	SDMS	Atleta	Local	Data
RECORDE ESCOLAR	00:49.00	T33		YASMIN SANTOS MOURA	SÃO PAULO	18/11/2018

Pos	Raia	Série	Atleta	Classe	Dt Nascimento	Clube	UF	Marca	Vento	R	IM	ITC	JSTF
1	4		RAFAELA MOREIRA DE CASTRO	T33	16/04/2008	MG	MG	00:41.64	-0.6	RE	-	176.512	



31 de Ago de 2023 18:31

PARALIMPÍADAS ESCOLARES REGIONAL BRASÍLIA 2023

Período do Evento: de 29/08/2023 à 02/09/2023

75M - FEMININO - T54 - SUB16 - RESULTADO OFICIAL - 31/08/2023 10:12

Temperatura: 29° / 29°

Umidade: 63 a 63

-0.6

Abrangência	Recorde	Classe	SDMS	Atleta	Local	Data
RECORDE ESCOLAR	00:19.40	T54		MAISA FERREIRA DOS SANTOS	SÃO PAULO	24/11/2021

Pos	Raia	Série	Atleta	Classe	Dt Nascimento	Clube	UF	Marca	Vento	R	IM	ITC	JSTF
1	3		BRENDA LAILA MEIRA DOS SANTOS	T54	08/02/2009	MS	MS	00:27.39	-0.6		-	106.243	

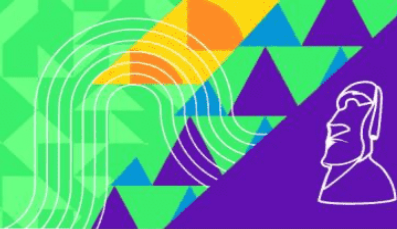

31 de Ago de 2023 18:31

PARALIMPÍADAS ESCOLARES REGIONAL BRASÍLIA 2023

Período do Evento: de 29/08/2023 à 02/09/2023

75M - MASCULINO - T11 - SUB16 - RESULTADO OFICIAL - 31/08/2023 09:18

Temperatura: 23° / 23°

Umidade: 63 a 63

1.2

Abrangência	Recorde	Classe	SDMS	Atleta	Local	Data
RECORDE ESCOLAR	00:09.75	T11		JOÃO PEDRO DANTAS SANTOS	SÃO PAULO	24/11/2021

Pos	Raia	Série	Atleta	Classe	Dt Nascimento	Clube	UF	Marca	Vento	R	IM	ITC	JSTF
1	3		YUDI ALESSANDRO ELOI	T11	07/07/2009	MG	MG	00:17.40	1.2 m/s		-	84.080	

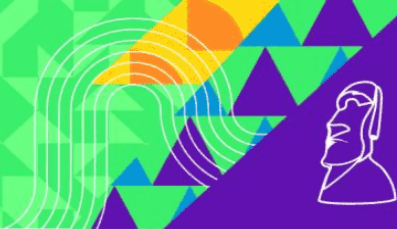

31 de Ago de 2023 18:31

PARALIMPÍADAS ESCOLARES REGIONAL BRASÍLIA 2023

Período do Evento: de 29/08/2023 à 02/09/2023

75M - MASCULINO - T13 - SUB16 - RESULTADO OFICIAL - 31/08/2023 09:24

Temperatura: 29° / 29°

Umidade: 63 a 63

0.7

Abrangência	Recorde	Classe	SDMS	Atleta	Local	Data
RECORDE ESCOLAR	00:09.95	T13		THALLYSSON ENRICK NUNES DE OLIVEIRA	SÃO PAULO	24/11/2021

Pos	Raia	Série	Atleta	Classe	Dt Nascimento	Clube	UF	Marca	Vento	R	IM	ITC	JSTF
1	2		BRUNO ALVES DA SILVA	T13	28/12/2009	MS	MS	00:09.25	0.7 m/s	RE	-	161.405	
2	8		JOÃO PEDRO GOMES CAVALCANTE	T13	21/08/2008	TO	TO	00:09.81	0.7 m/s		-	152.191	
3	4		MARCELUS ANDRADE DAS CHAGAS	T13	04/03/2009	MS	MS	00:09.92	0.7 m/s		-	150.504	
4	5		RIQUELME ARAÚJO ALVES DOS SANTOS	T13	26/07/2008	BA	BA	00:11.26	0.7 m/s		-	132.593	
5	6		MIGUEL AMARO RODRIGUES	T13	25/02/2008	MG	MG	00:11.54	0.7 m/s		-	129.376	
6	7		CLARISSON BRENO DE LIMA	T13	22/03/2008	MT	MT	00:11.91	0.7 m/s		-	125.356	
7	3		LUDMARLON ROCHA DE SOUZA ROCHA DE SOUZA	T13	07/09/2009	AM	AM	00:13.41	0.7 m/s		-	111.334	

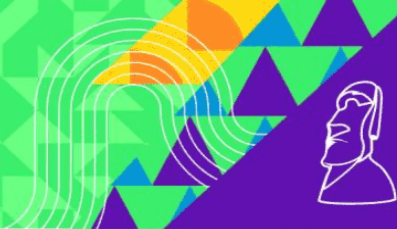

31 de Ago de 2023 18:31

PARALIMPÍADAS ESCOLARES REGIONAL BRASÍLIA 2023

Período do Evento: de 29/08/2023 à 02/09/2023

75M - MASCULINO - T21 - SUB16 - RESULTADO OFICIAL - 31/08/2023 09:18

Temperatura: 23° / 23°

Umidade: 62 a 62

1.2

Pos	Raia	Série	Atleta	Classe	Dt Nascimento	Clube	UF	Marca	Vento	R	IM	ITC	JSTF
1	2		BRENO CRUZ DE CAMARGO	T21	26/01/2009	MS	MS	00:12.26	1.2 m/s		-	0.000	
2	7		CAIO DOS SANTOS CUNHA	T21	07/12/2008	MG	MG	00:13.09	1.2 m/s		-	0.000	
3	1		CAIO KEN ITI OSSHIRO KURATA	T21	03/10/2008	MS	MS	00:14.74	1.2 m/s		-	0.000	
4	8		HECTOR OLIVEIRA DE SANTANA	T21	21/03/2009	MT	MT	00:15.18	1.2 m/s		-	0.000	
5	6		SAMUEL ARAUJO LEMOS OLIVEIRA	T21	18/03/2009	MG	MG	00:16.50	1.2 m/s		-	0.000	
6	5		LUAN CANDIDO FERREIRA CAMARGO	T21	18/07/2008	GO	GO	00:16.93	1.2 m/s		-	0.000	

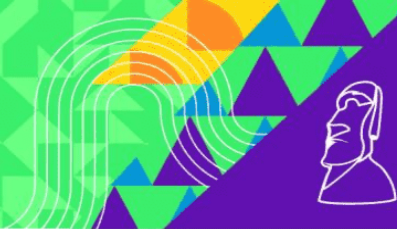

31 de Ago de 2023 18:31

PARALIMPÍADAS ESCOLARES REGIONAL BRASÍLIA 2023

Período do Evento: de 29/08/2023 à 02/09/2023

75M - MASCULINO - T35 - SUB16 - RESULTADO OFICIAL - 31/08/2023 09:30

Temperatura: 29° / 29°

Umidade: 63 a 63

0.7

Abrangência	Recorde	Classe	SDMS	Atleta	Local	Data
RECORDE ESCOLAR	00:10.41	T35		LUIS FERNANDO PEREIRA MORAES	BELÉM	10/08/2023

Pos	Raia	Série	Atleta	Classe	Dt Nascimento	Clube	UF	Marca	Vento	R	IM	ITC	JSTF
1	6		JOÃO VITOR OLIVEIRA DA SILVA	T35	19/03/2009	MG	MG	00:13.84	0.7 m/s		-	117.052	
2	3		THIAGO AUGUSTO MARÇAL BISPO	T35	28/12/2009	MG	MG	00:16.40	0.7 m/s		-	98.780	
3	7		ELIAN FERNANDES ROMEIRO	T35	27/11/2008	MS	MS	00:18.33	0.7 m/s		-	88.379	
4	5		KAYO VICTOR NOBRE MAGALHES	T35	07/01/2009	DF	DF	00:20.72	0.7 m/s		-	78.185	
5	4		GABRIEL HENRIQUE DE MELO MARQUES	T35	22/04/2009	DF	DF	00:22.13	0.7 m/s		-	73.203	



31 de Ago de 2023 18:31

PARALIMPÍADAS ESCOLARES REGIONAL BRASÍLIA 2023

Período do Evento: de 29/08/2023 à 02/09/2023

75M - MASCULINO - T36 - SUB16 - RESULTADO OFICIAL - 31/08/2023 09:30

Temperatura: 24° / 24°

Umidade: 63 a 63

0.7

Abrangência	Recorde	Classe	SDMS	Atleta	Local	Data
RECORDE ESCOLAR	00:13.69	T36		GABRIEL REIS BAIOTTO	SÃO PAULO	23/11/2022

Pos	Raia	Série	Atleta	Classe	Dt Nascimento	Clube	UF	Marca	Vento	R	IM	ITC	JSTF
1	2		DANIEL SANTANA PRADO	T36	02/06/2009	MT	MT	00:12.74	0.7 m/s	RE	-	161.145	
2	8		KAUÃ FELIPE MAURO FERREIRA	T36	29/11/2009	MS	MS	00:18.21	0.7 m/s		-	112.740	



31 de Ago de 2023 18:31

PARALIMPÍADAS ESCOLARES REGIONAL BRASÍLIA 2023

Período do Evento: de 29/08/2023 à 02/09/2023

75M - MASCULINO - T37 - SUB16 - RESULTADO OFICIAL - 31/08/2023 09:36

Temperatura: 25° / 25°

Umidade: 52 a 52

1.1

Abrangência	Recorde	Classe	SDMS	Atleta	Local	Data
RECORDE ESCOLAR	00:10.75	T37		WELLER ALVARENGA CRUZ	SÃO PAULO	18/11/2019

Pos	Raia	Série	Atleta	Classe	Dt Nascimento	Clube	UF	Marca	Vento	R	IM	ITC	JSTF
1	5		SAMUEL FELIPE DA SILVA AMORIM	T37	15/12/2009	DF	DF	00:11.27	1.1 m/s		-	143.034	
2	3		JOÃO GUILHERME NERI ALVES	T37	03/04/2008	MG	MG	00:11.35	1.1 m/s		-	142.026	
3	4		CARLOS GABRIEL DE SOUSA RAMOS	T37	13/07/2008	RR	RR	00:12.10	1.1 m/s		-	133.223	
4	6		RAMON GONÇALVES DA SILVA	T37	15/06/2009	TO	TO	00:13.21	1.1 m/s		-	122.028	
5	7		FABIANO FRANCISCO DE SOUSA DIAS	T37	27/01/2009	DF	DF	00:15.73	1.1 m/s		-	102.479	





31 de Ago de 2023 18:31

PARALIMPÍADAS ESCOLARES REGIONAL BRASÍLIA 2023

Período do Evento: de 29/08/2023 à 02/09/2023

75M - MASCULINO - T38 - SUB16 - RESULTADO OFICIAL - 31/08/2023 09:24

Temperatura: 28° / 28°

Umidade: 63 a 63

0.7

Abrangência	Recorde	Classe	SDMS	Atleta	Local	Data
RECORDE ESCOLAR	00:10.18	T38		LUIS FERNANDO DA SILVA	SÃO PAULO	23/11/2022

Pos	Raia	Série	Atleta	Classe	Dt Nascimento	Clube	UF	Marca	Vento	R	IM	ITC	JSTF
1	1		RICHARD AZEVEDO NEVES	T38	17/09/2008	MS	MS	00:10.47	0.7 m/s		-	145.845	





31 de Ago de 2023 18:31

PARALIMPÍADAS ESCOLARES REGIONAL BRASÍLIA 2023

Período do Evento: de 29/08/2023 à 02/09/2023

75M - MASCULINO - T44 - SUB16 - RESULTADO OFICIAL - 31/08/2023 09:30

Temperatura: 29° / 29°

Umidade: 63 a 63

0.7

Abrangência	Recorde	Classe	SDMS	Atleta	Local	Data
RECORDE ESCOLAR	00:10.89	T44		JOSE MARIANO DE SALES SILVA	SÃO PAULO	24/11/2021

Pos	Raia	Série	Atleta	Classe	Dt Nascimento	Clube	UF	Marca	Vento	R	IM	ITC	JSTF
1	1		FELIPE DE SOUSA ROCHA	T44	20/05/2009	TO	TO	00:12.20	0.7 m/s		-	133.934	



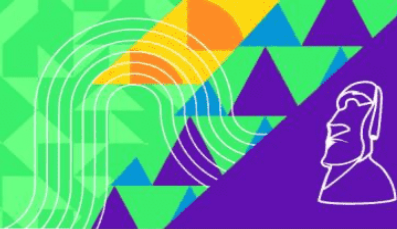

31 de Ago de 2023 18:31

PARALIMPÍADAS ESCOLARES REGIONAL BRASÍLIA 2023

Período do Evento: de 29/08/2023 à 02/09/2023

75M - MASCULINO - T47 - SUB16 - RESULTADO OFICIAL - 31/08/2023 09:42

Temperatura: 25° / 25°

Umidade: 52 a 52

0.9

Abrangência	Recorde	Classe	SDMS	Atleta	Local	Data
RECORDE ESCOLAR	00:08.76	T47		JOSÉ ALEXANDRE MARTINS DA COSTA	SÃO PAULO	18/11/2019

Pos	Raia	Série	Atleta	Classe	Dt Nascimento	Clube	UF	Marca	Vento	R	IM	ITC	JSTF
1	4		JORGE LUIZ DE SOUZA JERÔNIMO VIEIRA	T47	21/01/2009	RO	RO	00:09.83	0.9 m/s		-	133.672	
2	6		GABRIEL HENRIQUE VIEIRA ANDRADE	T47	10/12/2008	MG	MG	00:09.88	0.9 m/s		-	132.995	
3	3		MATHEUS HENRIQUE FERREIRA PEGO	T46	27/01/2009	MG	MG	00:10.19	0.9 m/s		-	128.949	
4	8		IRYEL RYCKELVY DA CRUZ SILVA OLIVEIRA	T47	03/09/2008	MS	MS	00:10.55	0.9 m/s		-	124.549	
5	5		ALEX ANDREY DS OLIVEIRA KALIL KALIL	T47	02/10/2009	AM	AM	00:10.69	0.9 m/s		-	122.918	
6	7		EMERSON DE OLIVEIRA LIMA	T46	08/11/2009	TO	TO	00:11.36	0.9 m/s		-	115.669	



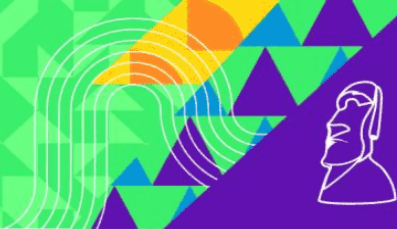

31 de Ago de 2023 18:31

PARALIMPÍADAS ESCOLARES REGIONAL BRASÍLIA 2023

Período do Evento: de 29/08/2023 à 02/09/2023

75M - MASCULINO - T64 - SUB16 - RESULTADO OFICIAL - 31/08/2023 09:42

Temperatura: 25° / 25°

Umidade: 52 a 52

0.9

Abrangência	Recorde	Classe	SDMS	Atleta	Local	Data
RECORDE ESCOLAR	00:14.57	T64		HELENILDO VINICIUS OLIVEIRA DE MELO	SÃO PAULO	24/11/2021

Pos	Raia	Série	Atleta	Classe	Dt Nascimento	Clube	UF	Marca	Vento	R	IM	ITC	JSTF
1	2		LUIZ OTAVIO PEREIRA DE LIMA	T64	06/09/2008	GO	GO	00:12.52	0.9 m/s	RE	-	174.520	



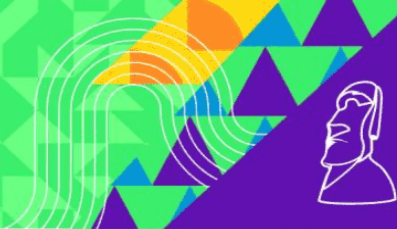

31 de Ago de 2023 18:31

PARALIMPÍADAS ESCOLARES REGIONAL BRASÍLIA 2023

Período do Evento: de 29/08/2023 à 02/09/2023

75M - MASCULINO - T34 - SUB16 - RESULTADO OFICIAL - 31/08/2023 09:48

Temperatura: 29° / 29°

Umidade: 63 a 63

1.7

Abrangência	Recorde	Classe	SDMS	Atleta	Local	Data
RECORDE ESCOLAR	00:16.57	T34		THALES MATHEUS FERREIRA DOS SANTOS	SÃO PAULO	23/11/2022

Pos	Raia	Série	Atleta	Classe	Dt Nascimento	Clube	UF	Marca	Vento	R	IM	ITC	JSTF
1	4		JORGE ALEJANDRO ALVAREZ TORTOLEDO	T34	09/03/2009	RR	RR	00:23.29	1.7 m/s		-	106.698	



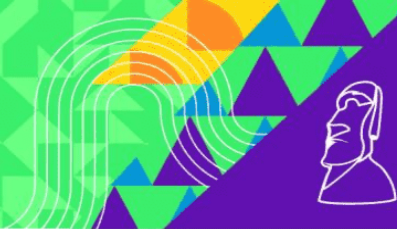

31 de Ago de 2023 18:31

PARALIMPÍADAS ESCOLARES REGIONAL BRASÍLIA 2023

Período do Evento: de 29/08/2023 à 02/09/2023

75M - MASCULINO - T52 - SUB16 - RESULTADO OFICIAL - 31/08/2023 09:48

Temperatura: 29° / 29°

Umidade: 63 a 63

1.7

Pos	Raia	Série	Atleta	Classe	Dt Nascimento	Clube	UF	Marca	Vento	R	IM	ITC	JSTF
1	6		MATHEUS HENRIQUE DO NASCIMENTO OLIVEIRA	T52	02/11/2009	MG	MG	00:31.23	1.7 m/s		-	0.000	





31 de Ago de 2023 18:31

PARALIMPÍADAS ESCOLARES REGIONAL BRASÍLIA 2023

Período do Evento: de 29/08/2023 à 02/09/2023

75M - MASCULINO - T54 - SUB16 - RESULTADO OFICIAL - 31/08/2023 09:48

Temperatura: 29° / 29°

Umidade: 63 a 63

1.7

Abrangência	Recorde	Classe	SDMS	Atleta	Local	Data
RECORDE ESCOLAR	00:14.71	T54		EDUARDO BENTO DE MORAES DA SILVA	SÃO PAULO	23/11/2022

Pos	Raia	Série	Atleta	Classe	Dt Nascimento	Clube	UF	Marca	Vento	R	IM	ITC	JSTF
1	5		WELLINGTON KAUÃ SILVA OLIVEIRA	T54	30/10/2009	MS	MS	00:17.11	1.7 m/s		-	128.988	
2	3		LEO VITOR MORALES REGINALDO	T54	17/08/2009	MS	MS	00:22.68	1.7 m/s		-	97.310	





31 de Ago de 2023 18:31

PARALIMPÍADAS ESCOLARES REGIONAL BRASÍLIA 2023

Período do Evento: de 29/08/2023 à 02/09/2023

100M - FEMININO - RR2 - SUB16 - RESULTADO OFICIAL - 31/08/2023 15:00

Temperatura: 31° / 31°

Umidade: 34 a 34

0.6

Pos	Raia	Série	Atleta	Classe	Dt Nascimento	Clube	UF	Marca	Vento	R	IM	ITC	JSTF
1	6		DEBORA VITORIA SOUZA DA SILVA	RR2	27/09/2008	AM	AM	00:42.17	0.6 m/s		-	0.000	





31 de Ago de 2023 18:30

PARALIMPÍADAS ESCOLARES REGIONAL BRASÍLIA 2023

Período do Evento: de 29/08/2023 à 02/09/2023

100M - FEMININO - T11 - SUB18 - RESULTADO OFICIAL - 31/08/2023 15:10

Temperatura: 31° / 31°

Umidade: 34 a 34

0.6

Abrangência	Recorde	Classe	SDMS	Atleta	Local	Data
RECORDE ESCOLAR	00:14.52	T11		KELIANNY DOS SANTOS	SÃO PAULO	23/11/2022

Pos	Raia	Série	Atleta	Classe	Dt Nascimento	Clube	UF	Marca	Vento	R	IM	ITC	JSTF
1	7		RAFAELA SOUZA BORGES	T11	27/04/2007	GO	GO	00:19.40	0.6 m/s		-	112.268	
2	5		EMANUELLI APARECIDA CARVALHO ROBERTO	T11	20/03/2007	MG	MG	00:21.20	0.6 m/s		-	102.735	



31 de Ago de 2023 18:30

PARALIMPÍADAS ESCOLARES REGIONAL BRASÍLIA 2023

Período do Evento: de 29/08/2023 à 02/09/2023

100M - FEMININO - T12 - SUB18 - RESULTADO OFICIAL - 31/08/2023 15:10

Temperatura: 31° / 31°

Umidade: 34 a 34

0.6

Abrangência	Recorde	Classe	SDMS	Atleta	Local	Data
RECORDE ESCOLAR	00:13.86	T12		HÁVILLA VITÓRIA SOARES MARINHEIRO	SÃO PAULO	23/11/2022

Pos	Raia	Série	Atleta	Classe	Dt Nascimento	Clube	UF	Marca	Vento	R	IM	ITC	JSTF
1	3		KIHARA LOHANE GUIMARÃES CAMPOS	T12	15/12/2006	RO	RO	00:18.20	0.6 m/s		-	114.230	
2	1		LETIANE EDIR ALVES ALMEIDA	T12	15/11/2006	MS	MS	00:57.00	0.6 m/s		-	36.473	



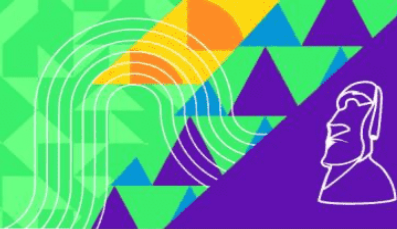

31 de Ago de 2023 18:30

PARALIMPÍADAS ESCOLARES REGIONAL BRASÍLIA 2023

Período do Evento: de 29/08/2023 à 02/09/2023

100M - FEMININO - T21 - SUB18 - RESULTADO OFICIAL - 31/08/2023 15:20

Temperatura: 31° / 31°

Umidade: 34 a 34

0.6

Pos	Raia	Série	Atleta	Classe	Dt Nascimento	Clube	UF	Marca	Vento	R	IM	ITC	JSTF
1	4		FERNANDA DE SOUZA RAMOS	T21	04/12/2007	MG	MG	00:24.00	0.6 m/s		-	0.000	
2	7		CLARA LPOES DE ABREU	T21	05/01/2007	TO	TO	00:24.10	0.6 m/s		-	0.000	
3	5		LUIZA RIBEIRO DOS SANTOS CORREA	T21	21/11/2006	DF	DF	00:27.60	0.6 m/s		-	0.000	
4	6		THALITA PINHEIRO RODRIGUES	T21	24/10/2006	MG	MG	00:35.20	0.6 m/s		-	0.000	



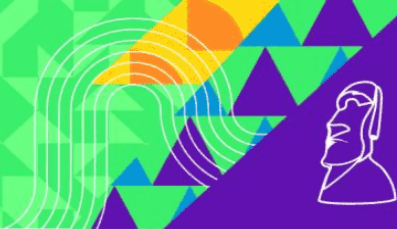

31 de Ago de 2023 18:30

PARALIMPÍADAS ESCOLARES REGIONAL BRASÍLIA 2023

Período do Evento: de 29/08/2023 à 02/09/2023

100M - FEMININO - T35 - SUB18 - RESULTADO OFICIAL - 31/08/2023 15:20

Temperatura: 31° / 31°

Umidade: 34 a 34

0.6

Abrangência	Recorde	Classe	SDMS	Atleta	Local	Data
RECORDE ESCOLAR	00:22.54	T35		GEOVANA CAMPOS SOUZA CAMPOS	SÃO PAULO	23/11/2022

Pos	Raia	Série	Atleta	Classe	Dt Nascimento	Clube	UF	Marca	Vento	R	IM	ITC	JSTF
1	8		MARIA VITORIA RODRIGUES FERREIRA	T35	13/12/2007	MT	MT	00:35.90	0.6 m/s		-	94.178	

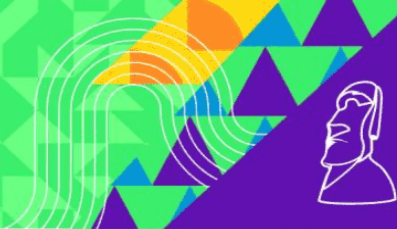

31 de Ago de 2023 18:30

PARALIMPÍADAS ESCOLARES REGIONAL BRASÍLIA 2023

Período do Evento: de 29/08/2023 à 02/09/2023

100M - FEMININO - T36 - SUB18 - RESULTADO OFICIAL - 31/08/2023 15:20

Temperatura: 31° / 31°

Umidade: 34 a 34

0.6

Abrangência	Recorde	Classe	SDMS	Atleta	Local	Data
RECORDE ESCOLAR	00:16.29	T36		JOSIELE MAGENIS DIAS	SÃO PAULO	18/11/2018

Pos	Raia	Série	Atleta	Classe	Dt Nascimento	Clube	UF	Marca	Vento	R	IM	ITC	JSTF
1	3		MARIA DE LURDES COELHO MORAIS	T36	23/10/2006	TO	TO	00:19.20	0.6 m/s		-	127.239	



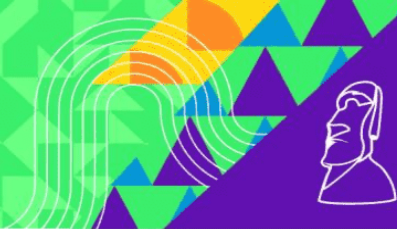

31 de Ago de 2023 18:30

PARALIMPÍADAS ESCOLARES REGIONAL BRASÍLIA 2023

Período do Evento: de 29/08/2023 à 02/09/2023

100M - FEMININO - T37 - SUB18 - RESULTADO OFICIAL - 31/08/2023 15:30

Temperatura: 31° / 31°

Umidade: 34 a 34

-0.1

Abrangência	Recorde	Classe	SDMS	Atleta	Local	Data
RECORDE ESCOLAR	00:14.89	T37		EVELYN CAROLINNE DA SILVA FERREIRA	SÃO PAULO	24/11/2021

Pos	Raia	Série	Atleta	Classe	Dt Nascimento	Clube	UF	Marca	Vento	R	IM	ITC	JSTF
1	6		JENNIFER KAMILLY DE ALMEIDA REVOREDO	T37	22/11/2007	MG	MG	00:15.88	-0.1		-	140.680	
2	4		YASMIM ALVES LIMA	T37	17/11/2007	TO	TO	00:18.18	-0.1		-	122.882	
3	7		JACIARA REBECA MENDES DA SILVA	T37	10/05/2007	RO	RO	00:20.48	-0.1		-	109.082	
4	5		REBECA NUNES DA SILVA	T37	30/11/2006	RO	RO	00:24.41	-0.1		-	91.519	





31 de Ago de 2023 18:30

PARALIMPÍADAS ESCOLARES REGIONAL BRASÍLIA 2023

Período do Evento: de 29/08/2023 à 02/09/2023

100M - FEMININO - T38 - SUB18 - RESULTADO OFICIAL - 31/08/2023 15:30

Temperatura: 31° / 31°

Umidade: 34 a 34

-0.1

Abrangência	Recorde	Classe	SDMS	Atleta	Local	Data
RECORDE ESCOLAR	00:15.91	T38		MIRIAN VITORIA SOUZA CHAVES	SÃO PAULO	18/11/2019

Pos	Raia	Série	Atleta	Classe	Dt Nascimento	Clube	UF	Marca	Vento	R	IM	ITC	JSTF
1	3		VITORIA BRITO DE LIRA	T38	21/07/2006	TO	TO	00:19.92	-0.1		-	119.829	
-	8		BEATRIZ ALVES SANTOS	T38	09/04/2006	GO	GO	DNS	-0.1		-		



31 de Ago de 2023 18:30

PARALIMPÍADAS ESCOLARES REGIONAL BRASÍLIA 2023

Período do Evento: de 29/08/2023 à 02/09/2023

100M - FEMININO - T54 - SUB18 - RESULTADO OFICIAL - 31/08/2023 14:50

Temperatura: 31° / 31°

Umidade: 34 a 34

0.8

Abrangência	Recorde	Classe	SDMS	Atleta	Local	Data
RECORDE ESCOLAR	00:21.21	T54		GLORIA POLIANA PLATNER DO AMARAL	SÃO PAULO	18/11/2018

Pos	Raia	Série	Atleta	Classe	Dt Nascimento	Clube	UF	Marca	Vento	R	IM	ITC	JSTF
1	5		MAISA FERREIRA DOS SANTOS	T54	20/09/2006	MS	MS	00:21.70	0.8 m/s		-	146.635	
2	4		IZABELA BEZERRA BRAGA	T54	04/04/2006	MS	MS	00:24.30	0.8 m/s		-	130.946	



31 de Ago de 2023 18:30

PARALIMPÍADAS ESCOLARES REGIONAL BRASÍLIA 2023

Período do Evento: de 29/08/2023 à 02/09/2023

100M - MASCULINO - RR1 - SUB18 - RESULTADO OFICIAL - 31/08/2023 15:00

Temperatura: 22° / 22°

Umidade: 74 a 74

0.6

Pos	Raia	Série	Atleta	Classe	Dt Nascimento	Clube	UF	Marca	Vento	R	IM	ITC	JSTF
-	4		LUCAS TIAGO ANTUNES ELIAS	RR1	08/05/2007	MG	MG	DNS	0.6 m/s		-		





31 de Ago de 2023 18:30

PARALIMPÍADAS ESCOLARES REGIONAL BRASÍLIA 2023

Período do Evento: de 29/08/2023 à 02/09/2023

100M - MASCULINO - T11 - SUB18 - RESULTADO OFICIAL - 31/08/2023 14:00

Temperatura: 31° / 31°

Umidade: 34 a 34

0.8

Abrangência	Recorde	Classe	SDMS	Atleta	Local	Data
RECORDE ESCOLAR	00:13.54	T11		DALTON HIAN CAETANO DE ANDRADE	SÃO PAULO	18/11/2018

Pos	Raia	Série	Atleta	Classe	Dt Nascimento	Clube	UF	Marca	Vento	R	IM	ITC	JSTF
1	7		FELIPE SANTANA DO PRADO	T11	20/05/2006	GO	GO	00:23.34	0.8		-	87.017	
2	5		VITOR COSTA PISKOR	T11	09/05/2006	RO	RO	00:25.20	0.8		-	80.595	
3	1		RAFAEL HENRIQUE PEREIRA FERNANDES	T11	09/12/2007	MG	MG	00:35.16	0.8		-	57.764	
-	3		CARLOS CHRISTIAN DOS SANTOS PEDREIRAS	T11	18/06/2006	BA	BA	DNS			-		



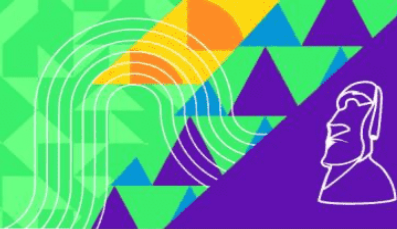

31 de Ago de 2023 18:30

PARALIMPÍADAS ESCOLARES REGIONAL BRASÍLIA 2023

Período do Evento: de 29/08/2023 à 02/09/2023

100M - MASCULINO - T12 - SUB18 - RESULTADO OFICIAL - 31/08/2023 14:10

Temperatura: 22° / 22°

Umidade: 74 a 73

0.6

Abrangência	Recorde	Classe	SDMS	Atleta	Local	Data
RECORDE ESCOLAR	00:12.23	T12		GABRIEL ANTONIO GOMES GUIMARAES	SÃO PAULO	24/11/2021

Pos	Raia	Série	Atleta	Classe	Dt Nascimento	Clube	UF	Marca	Vento	R	IM	ITC	JSTF
1	3		WESLEY EMERSON CARVALHO DE OLIVEIRA	T12	16/07/2006	AM	AM	00:14.95	0.6 m/s		-	122.742	



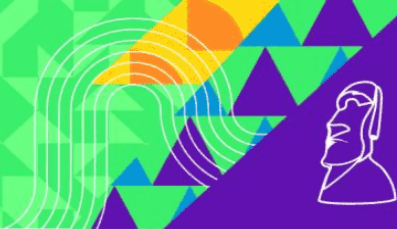

31 de Ago de 2023 18:30

PARALIMPÍADAS ESCOLARES REGIONAL BRASÍLIA 2023

Período do Evento: de 29/08/2023 à 02/09/2023

100M - MASCULINO - T13 - SUB18 - RESULTADO OFICIAL - 31/08/2023 14:10

Temperatura: 22° / 22°

Umidade: 74 a 74

0.6

Abrangência	Recorde	Classe	SDMS	Atleta	Local	Data
RECORDE ESCOLAR	00:12.14	T13		DENNER TURAÇA ARANTES	SÃO PAULO	18/11/2019

Pos	Raia	Série	Atleta	Classe	Dt Nascimento	Clube	UF	Marca	Vento	R	IM	ITC	JSTF
1	5		THALLYSON ENRICK NUNES DE OLIVEIRA	T13	06/02/2006	MT	MT	00:12.37	0.6 m/s		-	147.210	
2	7		JOSEPHER JESUS ATANAZIO ALVES	T13	15/03/2007	DF	DF	00:13.18	0.6 m/s		-	138.163	
3	6		CHRISTOPHER JESUS ATANAZIO ALVES	T13	15/03/2007	DF	DF	00:13.92	0.6 m/s		-	130.818	
4	2		JOÃO GOMES MAGALHÃES JUNIOR	T13	22/07/2007	AC	AC	00:15.04	0.6 m/s		-	121.077	
-	8		VINNICIUS DE CASTRO CAMPOS	T13	27/03/2006	MS	MS	DNF	0.6 m/s		-		

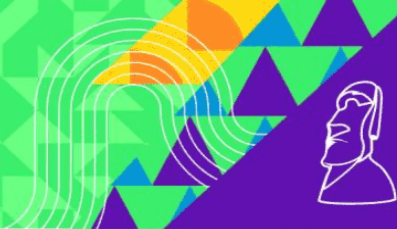

31 de Ago de 2023 18:30

PARALIMPÍADAS ESCOLARES REGIONAL BRASÍLIA 2023

Período do Evento: de 29/08/2023 à 02/09/2023

100M - MASCULINO - T21 - SUB18 - RESULTADO OFICIAL - 31/08/2023 14:10

Temperatura: 22° / 22°

Umidade: 74 a 74

0.6

Pos	Raia	Série	Atleta	Classe	Dt Nascimento	Clube	UF	Marca	Vento	R	IM	ITC	JSTF
1	1		GUSTAVO HENRIQUE DA SILVA OLIVEIRA	T21	06/04/2007	GO	GO	00:18.45	0.6 m/s		-	0.000	



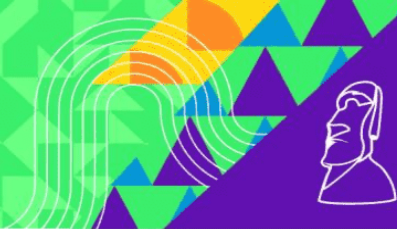

31 de Ago de 2023 18:30

PARALIMPÍADAS ESCOLARES REGIONAL BRASÍLIA 2023

Período do Evento: de 29/08/2023 à 02/09/2023

100M - MASCULINO - T35 - SUB18 - RESULTADO OFICIAL - 31/08/2023 14:20

Temperatura: 32° / 32°

Umidade: 35 a 35

-1.1

Abrangência	Recorde	Classe	SDMS	Atleta	Local	Data
RECORDE ESCOLAR	00:13.82	T35		WESLEY DA SILVA PICETTI	SÃO PAULO	18/11/2019

Pos	Raia	Série	Atleta	Classe	Dt Nascimento	Clube	UF	Marca	Vento	R	IM	ITC	JSTF
1	4		VINÍCIUS HENRIQUE DOS SANTOS	T35	27/03/2007	MS	MS	00:14.48	-1.1		-	143.162	
2	5		GABRIEL IGOR DE SOUZA	T35	11/03/2006	AC	AC	00:16.95	-1.1		-	122.300	
3	6		PEDRO CALEBE SANTOS PEREIRA	T35	20/10/2006	RO	RO	00:19.08	-1.1		-	108.647	





31 de Ago de 2023 18:30

PARALIMPÍADAS ESCOLARES REGIONAL BRASÍLIA 2023

Período do Evento: de 29/08/2023 à 02/09/2023

100M - MASCULINO - T36 - SUB18 - RESULTADO OFICIAL - 31/08/2023 14:20

Temperatura: 31° / 31°

Umidade: 35 a 35

-1.1

Pos	Raia	Série	Atleta	Classe	Dt Nascimento	Clube	UF	Marca	Vento	R	IM	ITC	JSTF
1	8		FELIPE DA SILVA SANTOS	T36	22/07/2007	MS	MS	00:17.09	-1.1		-	105.909	
2	3		VITOR HUGO DUARTE DE ALMEIDA	T36	07/09/2007	MG	MG	00:17.42	-1.1		-	103.903	
3	7		CAIO MELGAÇO TAVARES	T36	19/04/2007	MG	MG	00:17.88	-1.1		-	101.230	





31 de Ago de 2023 18:30

PARALIMPÍADAS ESCOLARES REGIONAL BRASÍLIA 2023

Período do Evento: de 29/08/2023 à 02/09/2023

100M - MASCULINO - T37 - SUB18 - RESULTADO OFICIAL - 31/08/2023 14:30

Temperatura: 31° / 31°

Umidade: 35 a 35

0.7

Abrangência	Recorde	Classe	SDMS	Atleta	Local	Data
RECORDE ESCOLAR	00:12.89	T37		MYCHAEAL TEIXEIRA SILVA	SÃO PAULO	18/11/2019

Pos	Raia	Série	Atleta	Classe	Dt Nascimento	Clube	UF	Marca	Vento	R	IM	ITC	JSTF
1	7		KAUAN GOMES BATISTA	T37	22/07/2006	RO	RO	00:14.38	0.7 m/s		-	134.492	
2	3		JOÃO PEDRO TOMAZ SIQUEIRA DE OLIVEIRA	T37	12/01/2006	MG	MG	00:15.21	0.7 m/s		-	127.153	
3	4		LEANDRO DOURADO LOPES	T37	12/09/2007	MS	MS	00:16.72	0.7 m/s		-	115.669	
4	6		DANILO KUNUM DIAS APINAJÉ	T37	12/10/2007	TO	TO	00:17.56	0.7 m/s		-	110.136	
5	5		WALISSON SOARES FERNANDES	T37	20/09/2006	MG	MG	00:18.64	0.7 m/s		-	103.755	





31 de Ago de 2023 18:30

PARALIMPÍADAS ESCOLARES REGIONAL BRASÍLIA 2023

Período do Evento: de 29/08/2023 à 02/09/2023

100M - MASCULINO - T38 - SUB18 - RESULTADO OFICIAL - 31/08/2023 14:30

Temperatura: 31° / 31°

Umidade: 35 a 35

0.7

Abrangência	Recorde	Classe	SDMS	Atleta	Local	Data
RECORDE ESCOLAR	00:12.82	T38		LUIZ HENRIQUE PEREIRA DOS SANTOS	SÃO PAULO	23/11/2022

Pos	Raia	Série	Atleta	Classe	Dt Nascimento	Clube	UF	Marca	Vento	R	IM	ITC	JSTF
1	8		LUÍS ANGELO PAES MARQUESAN	T38	16/06/2007	MS	MS	00:14.62	0.7 m/s		-	131.532	



31 de Ago de 2023 18:30

PARALIMPÍADAS ESCOLARES REGIONAL BRASÍLIA 2023

Período do Evento: de 29/08/2023 à 02/09/2023

100M - MASCULINO - T44 - SUB18 - RESULTADO OFICIAL - 31/08/2023 14:40

Temperatura: 22° / 22°

Umidade: 74 a 74

0.6

Abrangência	Recorde	Classe	SDMS	Atleta	Local	Data
RECORDE ESCOLAR	00:12.24	T44		MATHEUS DE LIMA	SÃO PAULO	18/11/2019

Pos	Raia	Série	Atleta	Classe	Dt Nascimento	Clube	UF	Marca	Vento	R	IM	ITC	JSTF
1	3		LORHAN DA SILVA CHAMORRO	T44	13/06/2006	RO	RO	00:12.97	0.6 m/s		-	141.557	
2	7		YURI ALEXANDRE BARROS DE OLIVEIRA	T44	07/05/2007	MT	MT	00:22.98	0.6 m/s		-	79.895	



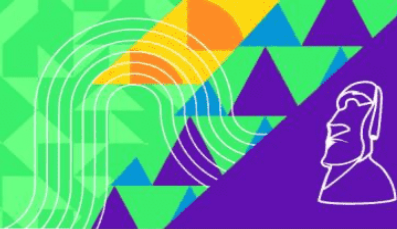

31 de Ago de 2023 18:30

PARALIMPÍADAS ESCOLARES REGIONAL BRASÍLIA 2023

Período do Evento: de 29/08/2023 à 02/09/2023

100M - MASCULINO - T47 - SUB18 - RESULTADO OFICIAL - 31/08/2023 14:40

Temperatura: 22° / 22°

Umidade: 74 a 74

0.6

Abrangência	Recorde	Classe	SDMS	Atleta	Local	Data
RECORDE ESCOLAR	00:11.18	T47	43441	JOSÉ ALEXANDRE MARTINS DA COSTA	SÃO PAULO	24/11/2021

Pos	Raia	Série	Atleta	Classe	Dt Nascimento	Clube	UF	Marca	Vento	R	IM	ITC	JSTF
1	5		HENTONY SANTOS CARVALHO	T47	31/08/2007	TO	TO	00:11.58	0.6 m/s		-	144.818	
2	8		RYAN DA SILVA BONACINI	T47	09/06/2007	MG	MG	00:12.15	0.6 m/s		-	138.024	
3	4		PEDRO HENRIQUE COELHO LIMA	T47	27/12/2006	GO	GO	00:12.38	0.6 m/s		-	135.460	
4	2		BARTOLOMEU TSERE ́UBUNI XAVANTE XAVANTE	T47	01/08/2006	MT	MT	00:12.78	0.6 m/s		-	131.220	
5	6		ADRIANO MOURA DA SILVA MOURA	T47	04/07/2006	AM	AM	00:13.42	0.6 m/s		-	124.962	

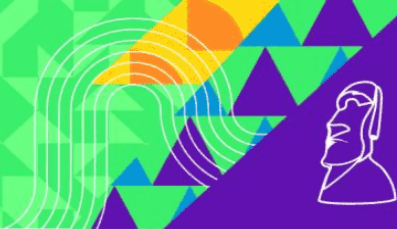

31 de Ago de 2023 18:30

PARALIMPÍADAS ESCOLARES REGIONAL BRASÍLIA 2023

Período do Evento: de 29/08/2023 à 02/09/2023

100M - MASCULINO - T54 - SUB18 - RESULTADO OFICIAL - 31/08/2023 14:50

Temperatura: 31° / 31°

Umidade: 34 a 34

-0.8

Abrangência	Recorde	Classe	SDMS	Atleta	Local	Data
RECORDE ESCOLAR	00:15.64	T54		CRISTIAN WESTEMAIER RIBERA	SÃO PAULO	18/11/2019

Pos	Raia	Série	Atleta	Classe	Dt Nascimento	Clube	UF	Marca	Vento	R	IM	ITC	JSTF
1	6		KAUA BARBOSA DE SOUZA SOUZA	T54	23/02/2006	AM	AM	00:20.70	-0.8		-	113.333	

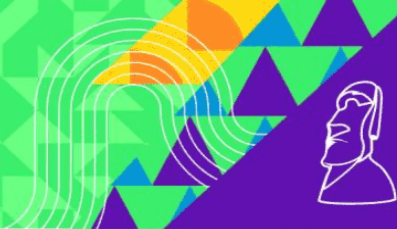

31 de Ago de 2023 18:30

PARALIMPÍADAS ESCOLARES REGIONAL BRASÍLIA 2023

Período do Evento: de 29/08/2023 à 02/09/2023

800M - FEMININO - T11 - SUB14 - RESULTADO OFICIAL - 31/08/2023 10:30

Temperatura: 25° / 25°

Umidade: 52 a 52

Abrangência	Recorde	Classe	SDMS	Atleta	Local	Data
RECORDE ESCOLAR	02:44.12	T11		KELIANNY DOS SANTOS	SÃO PAULO	18/11/2018

Pos	Raia	Série	Atleta	Classe	Dt Nascimento	Clube	UF	Marca	Vento	R	IM	ITC	JSTF
1	3		ANNA JULIA RODRIGUES DE SOUZA	T11	04/03/2011	GO	GO	03:25.60			-	119.737	

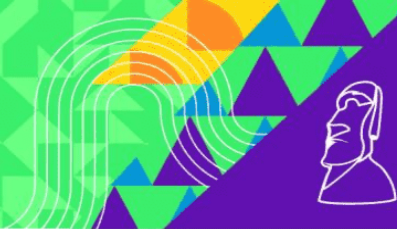

31 de Ago de 2023 18:30

PARALIMPÍADAS ESCOLARES REGIONAL BRASÍLIA 2023

Período do Evento: de 29/08/2023 à 02/09/2023

800M - FEMININO - T20 - SUB14 - RESULTADO OFICIAL - 31/08/2023 10:30

Temperatura: 25° / 25°

Umidade: 52 a 52

Abrangência	Recorde	Classe	SDMS	Atleta	Local	Data
RECORDE ESCOLAR	03:14.35	T20		KELCIANE MUNIZ DOS SANTOS	BELÉM	11/08/2023

Pos	Raia	Série	Atleta	Classe	Dt Nascimento	Clube	UF	Marca	Vento	R	IM	ITC	JSTF
1	3		KIARA SOUZA LIMA	T20	07/10/2010	MG	MG	03:10.55		RE	-	159.165	
2	4		KETLEEN MADEIRA VIEGA	T20	12/08/2010	MG	MG	03:21.93			-	150.195	
3	8		MARIA CECILIA LIMA DE OLIVEIRA	T20	31/03/2011	DF	DF	03:23.64			-	148.934	
4	2		LAUANNY MARTINS DA SILVA	T20	27/12/2011	MS	MS	03:54.90			-	129.114	
5	6		DÉBORA BATISTA DA SILVA SANTOS	T20	23/04/2010	MG	MG	04:25.33			-	114.306	
6	5		ISABELA ESTEFANNY FERREIRA BATISTA	T20	10/01/2011	MG	MG	04:46.68			-	105.793	
7	7		VITORIA DE SOUSA	T20	23/04/2011	DF	DF	04:54.94			-	102.831	





31 de Ago de 2023 18:30

PARALIMPÍADAS ESCOLARES REGIONAL BRASÍLIA 2023

Período do Evento: de 29/08/2023 à 02/09/2023

800M - MASCULINO - T11 - SUB14 - RESULTADO OFICIAL - 31/08/2023 10:20

Temperatura: 25° / 25°

Umidade: 52 a 52

Abrangência	Recorde	Classe	SDMS	Atleta	Local	Data
RECORDE ESCOLAR	03:04.99	T11		LUCAS RODRIGUES DA COSTA	SÃO PAULO	18/11/2018

Pos	Raia	Série	Atleta	Classe	Dt Nascimento	Clube	UF	Marca	Vento	R	IM	ITC	JSTF
1	3		LUCAS DE SOUZA SOBRINHO	T11	15/10/2010	GO	GO	04:10.80			-	110.641	



31 de Ago de 2023 18:30

PARALIMPÍADAS ESCOLARES REGIONAL BRASÍLIA 2023

Período do Evento: de 29/08/2023 à 02/09/2023

800M - MASCULINO - T12 - SUB14 - RESULTADO OFICIAL - 31/08/2023 10:20

Temperatura: 25° / 25°

Umidade: 52 a 52

Abrangência	Recorde	Classe	SDMS	Atleta	Local	Data
RECORDE ESCOLAR	03:08.87	T12		RAFAEL BUENO RIBEIRO	GOIÂNIA	23/06/2023

Pos	Raia	Série	Atleta	Classe	Dt Nascimento	Clube	UF	Marca	Vento	R	IM	ITC	JSTF
1	3		RAFAEL BUENO RIBEIRO	T12	04/08/2011	GO	GO	03:18.38			-	168.464	



31 de Ago de 2023 18:30

PARALIMPÍADAS ESCOLARES REGIONAL BRASÍLIA 2023

Período do Evento: de 29/08/2023 à 02/09/2023

800M - MASCULINO - T20 - SUB14 - RESULTADO OFICIAL - 31/08/2023 10:20

Temperatura: 25° / 25°

Umidade: 52 a 52

Abrangência	Recorde	Classe	SDMS	Atleta	Local	Data
RECORDE ESCOLAR	01:27.72	T20		ALEXSANDER DO CARMO CLEMENTE DA SILVA	SÃO PAULO	09/09/2022

Pos	Raia	Série	Atleta	Classe	Dt Nascimento	Clube	UF	Marca	Vento	R	IM	ITC	JSTF
1	5		JOÃO PEDRO FIRMINO DE JESUS	T20	01/06/2010	MS	MS	02:24.08			-	91.324	
2	3		ISAQUE SOUZA BARCELOS	T20	24/02/2010	MG	MG	02:25.44			-	90.470	
3	8		JOÃO PEDRO COSTA DE MOURA	T20	29/05/2010	PI	PI	02:40.69			-	81.884	
4	7		ALEXSANDER DO CARMO CLEMENTE DA SILVA	T20	13/05/2010	MS	MS	02:46.14			-	79.198	
5	6		SAYMONN ISABEL LIMA DA SILVA	T20	24/02/2011	MS	MS	02:50.98			-	76.956	
6	4		MARCOS HENRIQUE FREITAS DOS SANTOS	T20	04/04/2010	GO	GO	04:00.39			-	54.736	

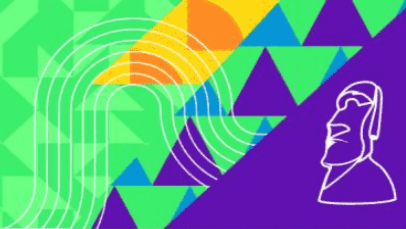

31 de Ago de 2023 18:30

PARALIMPÍADAS ESCOLARES REGIONAL BRASÍLIA 2023

Período do Evento: de 29/08/2023 à 02/09/2023

800M - MASCULINO - T37 - SUB14 - RESULTADO OFICIAL - 31/08/2023 10:20

Temperatura: 25° / 25°

Umidade: 52 a 52

Pos	Raia	Série	Atleta	Classe	Dt Nascimento	Clube	UF	Marca	Vento	R	IM	ITC	JSTF
-	3		FELIPE SILVA CASTRO	T37	25/11/2010	DF	DF	JSTF			-		



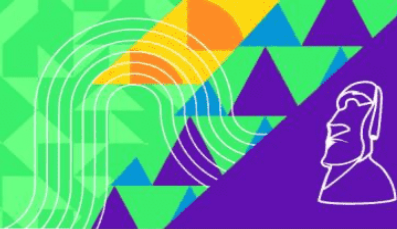

31 de Ago de 2023 18:30

PARALIMPÍADAS ESCOLARES REGIONAL BRASÍLIA 2023

Período do Evento: de 29/08/2023 à 02/09/2023

1.000M - FEMININO - T20 - SUB16 - RESULTADO OFICIAL - 31/08/2023 16:00

Temperatura: 22° / 22°

Umidade: 74 a 74

Abrangência	Recorde	Classe	SDMS	Atleta	Local	Data
RECORDE ESCOLAR	03:19.72	T20		SUZANY MATOS CORDEIRO	SÃO PAULO	18/11/2018

Pos	Raia	Série	Atleta	Classe	Dt Nascimento	Clube	UF	Marca	Vento	R	IM	ITC	JSTF
1	6		JULIANA GOMES FERREIRA	T20	27/02/2008	DF	DF	04:34.82			-	109.009	
2	5		JESIONITA DIAS PEREIRA APINAGÉ	T20	08/03/2008	TO	TO	05:50.90			-	85.374	
-	3		MARINA ALVES DA SILVA	T20	12/11/2008	MG	MG	DNS			-		

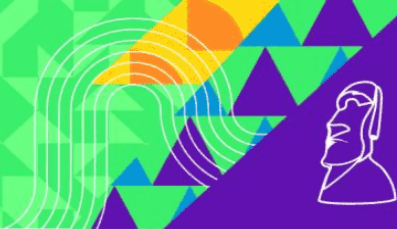

31 de Ago de 2023 18:30

PARALIMPÍADAS ESCOLARES REGIONAL BRASÍLIA 2023

Período do Evento: de 29/08/2023 à 02/09/2023

1.000M - MASCULINO - T11 - SUB16 - RESULTADO OFICIAL - 31/08/2023 15:40

Temperatura: 22° / 22°

Umidade: 74 a 74

Abrangência	Recorde	Classe	SDMS	Atleta	Local	Data
RECORDE ESCOLAR	03:37.60	T11		BRAYAND VICKTOR DE SOUZA LIMA	BELÉM	10/08/2023

Pos	Raia	Série	Atleta	Classe	Dt Nascimento	Clube	UF	Marca	Vento	R	IM	ITC	JSTF
1	4		SAMUEL GUEDES LIMA GUEDES	T11	02/08/2008	AM	AM	04:18.84			-	126.162	

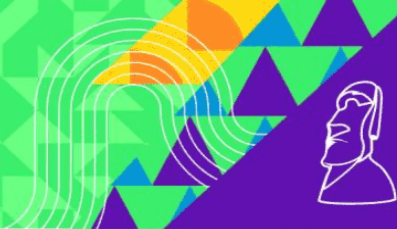

31 de Ago de 2023 18:30

PARALIMPÍADAS ESCOLARES REGIONAL BRASÍLIA 2023

Período do Evento: de 29/08/2023 à 02/09/2023

1.000M - MASCULINO - T13 - SUB16 - RESULTADO OFICIAL - 31/08/2023 15:40

Temperatura: 22° / 22°

Umidade: 74 a 74

Abrangência	Recorde	Classe	SDMS	Atleta	Local	Data
RECORDE ESCOLAR	04:04.69	T13		GUILHERME ANDRÉ EBERTZ	SÃO PAULO	18/11/2019

Pos	Raia	Série	Atleta	Classe	Dt Nascimento	Clube	UF	Marca	Vento	R	IM	ITC	JSTF
1	3		MIGUEL AMARO RODRIGUES	T13	25/02/2008	MG	MG	04:19.32			-	141.539	
2	6		LUDMARLON ROCHA DE SOUZA ROCHA DE SOUZA	T13	07/09/2009	AM	AM	05:10.59			-	118.175	



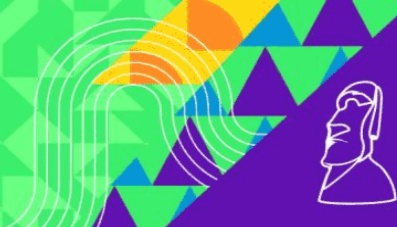

31 de Ago de 2023 18:30

PARALIMPÍADAS ESCOLARES REGIONAL BRASÍLIA 2023

Período do Evento: de 29/08/2023 à 02/09/2023

1.000M - MASCULINO - T20 - SUB16 - RESULTADO OFICIAL - 31/08/2023 15:50

Temperatura: 22° / 22°

Umidade: 74 a 74

Abrangência	Recorde	Classe	SDMS	Atleta	Local	Data
RECORDE ESCOLAR	02:47.51	T20		RODOLFO HENRIQUE RODRIGUES PRADO	SÃO PAULO	18/11/2018

Pos	Raia	Série	Atleta	Classe	Dt Nascimento	Clube	UF	Marca	Vento	R	IM	ITC	JSTF
1	9		WISLEY PEDRO	T20	27/02/2008	DF	DF	03:12.68			-	130.402	
2	11		ANTONIO JUNIOR VALDEZ PEREIRA	T20	19/08/2008	MS	MS	03:14.03			-	129.495	
3	1		JOÃO GABRIEL SENA DE ALMEIDA	T20	20/02/2008	AM	AM	03:17.34			-	127.323	
4	7		MIGUEL FIGUEIREDO SILVA	T20	11/01/2008	MG	MG	03:23.33			-	123.572	
5	5		IGOR ARRUDA CARNEIRO	T20	13/01/2008	TO	TO	03:27.95			-	120.827	
6	4		ANDERSON GABRIEL DE SÁ	T20	01/08/2008	MG	MG	03:40.82			-	113.784	
7	10		LUCAS DA CRUZ ANTONIO	T20	08/03/2008	MS	MS	03:41.63			-	113.369	
8	6		DHENISSON LEÔNIDAS ANDRADE LEMOS	T20	15/01/2008	RR	RR	04:03.25			-	103.292	
9	3		CHARLES DOS SANTOS EVANGELISTA	T20	12/08/2008	MG	MG	04:05.18			-	102.479	
10	12		KAIO ALBERT VARGAS LOPES	T20	30/08/2008	MS	MS	04:07.46			-	101.535	
11	8		ALEXANDRE PEREIRA BERNARDO	T20	31/12/2008	DF	DF	04:30.34			-	92.942	
12	13		MISAEAL BASTOS LEAL	T20	29/12/2009	MS	MS	04:33.90			-	91.734	



31 de Ago de 2023 18:30

PARALIMPÍADAS ESCOLARES REGIONAL BRASÍLIA 2023

Período do Evento: de 29/08/2023 à 02/09/2023

1.000M - MASCULINO - T37 - SUB16 - RESULTADO OFICIAL - 31/08/2023 15:40

Temperatura: 22° / 22°

Umidade: 74 a 74

Abrangência	Recorde	Classe	SDMS	Atleta	Local	Data
RECORDE ESCOLAR	05:28.61	T37		JOSE CARLOS PICAÑO CORREIA	GOIÂNIA	22/06/2023

Pos	Raia	Série	Atleta	Classe	Dt Nascimento	Clube	UF	Marca	Vento	R	IM	ITC	JSTF
1	5		SAMUEL FELIPE DA SILVA AMORIM	T37	15/12/2009	DF	DF	04:11.13		RE	-	319.890	
2	7		CARLOS GABRIEL DE SOUSA RAMOS	T37	13/07/2008	RR	RR	04:38.45			-	288.504	

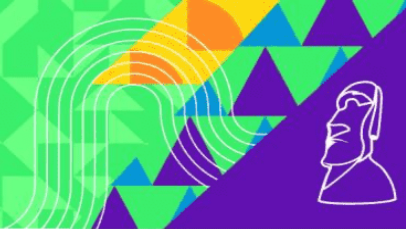

31 de Ago de 2023 18:30

PARALIMPÍADAS ESCOLARES REGIONAL BRASÍLIA 2023

Período do Evento: de 29/08/2023 à 02/09/2023

1.000M - MASCULINO - T64 - SUB16 - RESULTADO OFICIAL - 31/08/2023 15:40

Temperatura: 22° / 22°

Umidade: 74 a 74

Pos	Raia	Série	Atleta	Classe	Dt Nascimento	Clube	UF	Marca	Vento	R	IM	ITC	JSTF
1	8		LUIZ OTÁVIO PEREIRA DE LIMA	T64	06/09/2008	GO	GO	04:48.03			-	0.000	





31 de Ago de 2023 18:30

PARALIMPÍADAS ESCOLARES REGIONAL BRASÍLIA 2023

Período do Evento: de 29/08/2023 à 02/09/2023

1.000M - MASCULINO - T54 - SUB16 - RESULTADO OFICIAL - 31/08/2023 15:55

Temperatura: 22° / 22°

Umidade: 74 a 74

Abrangência	Recorde	Classe	SDMS	Atleta	Local	Data
RECORDE ESCOLAR	02:37.46	T54		EDUARDO BENTO DA SILVA	SÃO PAULO	09/09/2022

Pos	Raia	Série	Atleta	Classe	Dt Nascimento	Clube	UF	Marca	Vento	R	IM	ITC	JSTF
1	5		WELLINGTON KAUÃ SILVA OLIVEIRA	T54	30/10/2009	MS	MS	03:39.25			-	107.726	



31 de Ago de 2023 18:30

PARALIMPÍADAS ESCOLARES REGIONAL BRASÍLIA 2023

Período do Evento: de 29/08/2023 à 02/09/2023

1.500M - FEMININO - T11 - SUB18 - RESULTADO OFICIAL - 31/08/2023 16:30

Temperatura: 22° / 22°

Umidade: 74 a 74

Abrangência	Recorde	Classe	SDMS	Atleta	Local	Data
RECORDE ESCOLAR	06:43.12	T11		KELIANNY DOS SANTOS	SÃO PAULO	24/11/2021

Pos	Raia	Série	Atleta	Classe	Dt Nascimento	Clube	UF	Marca	Vento	R	IM	ITC	JSTF
1	2		RAFAELA SOUZA BORGES	T11	27/04/2007	GO	GO	10:01.47			-	100.533	

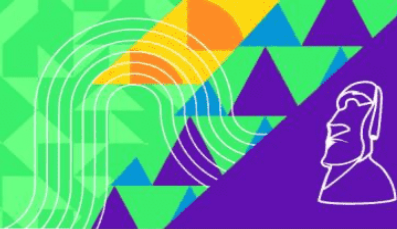

31 de Ago de 2023 18:30

PARALIMPÍADAS ESCOLARES REGIONAL BRASÍLIA 2023

Período do Evento: de 29/08/2023 à 02/09/2023

1.500M - FEMININO - T20 - SUB18 - RESULTADO OFICIAL - 31/08/2023 16:30

Temperatura: 22° / 22°

Umidade: 74 a 74

Abrangência	Recorde	Classe	SDMS	Atleta	Local	Data
RECORDE ESCOLAR	05:28.18	T20		SUZANY MATOS CORDEIRO	SÃO PAULO	18/11/2019

Pos	Raia	Série	Atleta	Classe	Dt Nascimento	Clube	UF	Marca	Vento	R	IM	ITC	JSTF
1	1		VITÓRIA ARAÚJO SANTOS	T20	15/11/2006	TO	TO	08:34.49			-	95.681	
-	3		DALILA NICÁCIO DA SILVA	T20	15/02/2007	MG	MG	DNF			-		

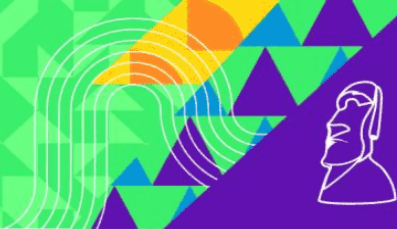

31 de Ago de 2023 18:30

PARALIMPÍADAS ESCOLARES REGIONAL BRASÍLIA 2023

Período do Evento: de 29/08/2023 à 02/09/2023

1.500M - FEMININO - T37 - SUB18 - RESULTADO OFICIAL - 31/08/2023 16:30

Temperatura: 22° / 22°

Umidade: 74 a 74

Pos	Raia	Série	Atleta	Classe	Dt Nascimento	Clube	UF	Marca	Vento	R	IM	ITC	JSTF
1	5		JENNIFER KAMILLY DE ALMEIDA REVOREDO	T37	22/11/2007	MG	MG	10:36.51			-	0.000	



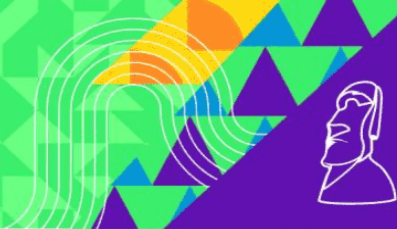

31 de Ago de 2023 18:30

PARALIMPÍADAS ESCOLARES REGIONAL BRASÍLIA 2023

Período do Evento: de 29/08/2023 à 02/09/2023

1.500M - MASCULINO - T12 - SUB18 - RESULTADO OFICIAL - 31/08/2023 16:10

Temperatura: 22° / 22°

Umidade: 74 a 74

Abrangência	Recorde	Classe	SDMS	Atleta	Local	Data
RECORDE ESCOLAR	07:44.42	T12		PABLO CRISTIANO SOUZA PINHEIRO	SÃO PAULO	24/11/2021

Pos	Raia	Série	Atleta	Classe	Dt Nascimento	Clube	UF	Marca	Vento	R	IM	ITC	JSTF
1	9		WESLEY EMERSON CARVALHO DE OLIVEIRA	T12	16/07/2006	AM	AM	07:29.30		RE	-	155.047	
2	8		MARCOS FABIANO LOPES BIAZZE	T12	09/01/2007	AM	AM	08:09.43			-	142.334	



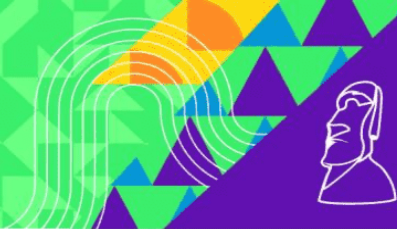

31 de Ago de 2023 18:30

PARALIMPÍADAS ESCOLARES REGIONAL BRASÍLIA 2023

Período do Evento: de 29/08/2023 à 02/09/2023

1.500M - MASCULINO - T20 - SUB18 - RESULTADO OFICIAL - 31/08/2023 16:10

Temperatura: 22° / 22°

Umidade: 74 a 74

Abrangência	Recorde	Classe	SDMS	Atleta	Local	Data
RECORDE ESCOLAR	04:30.89	T20		FABRICIO ALVES DA SILVA	SÃO PAULO	23/11/2022

Pos	Raia	Série	Atleta	Classe	Dt Nascimento	Clube	UF	Marca	Vento	R	IM	ITC	JSTF
1	1		CLEITON ROGÉRIO DOS SANTOS PEREIRA JUNIOR	T20	20/05/2006	DF	DF	04:28.67		RE	-	151.241	
2	2		IURE LIMA PAIVA	T20	03/09/2006	TO	TO	04:35.44			-	147.523	
3	12		DANILO JOSÉ DOS SANTOS	T20	13/05/2007	PI	PI	04:57.43			-	136.617	
4	3		LUKA TONY GREGÓRIO DE JESUS	T20	02/03/2007	MG	MG	04:58.81			-	135.986	
5	4		SEBASTIÃO AUGUSTO LEAL BORGES	T20	23/03/2006	MG	MG	05:10.18			-	131.001	
6	5		TULIO BERNAARDO COSTA SILVA	T20	11/01/2007	MG	MG	05:24.63			-	125.170	
7	7		FRANCISCO SAMUEL CORRÊA DA COSTA SILVA	T20	10/04/2006	MT	MT	05:54.99			-	114.465	
8	6		VINICIUS SOARES NOGUEIRA	T20	01/01/2007	MG	MG	06:06.16			-	110.973	
9	11		SILVIO DANIEL MARTINEZ MACIEL	T20	18/08/2006	MS	MS	06:07.71			-	110.505	
10	10		DYMIERIK DURAN GAUTO	T20	06/02/2006	MS	MS	06:49.15			-	99.313	
-	17		DAVI FILEMON DA SILVA SANTOS	T20	25/08/2006	MG	MG	DNF			-		



31 de Ago de 2023 18:30

PARALIMPÍADAS ESCOLARES REGIONAL BRASÍLIA 2023

Período do Evento: de 29/08/2023 à 02/09/2023

1.500M - MASCULINO - T38 - SUB18 - RESULTADO OFICIAL - 31/08/2023 16:10

Temperatura: 22° / 22°

Umidade: 74 a 74

Abrangência	Recorde	Classe	SDMS	Atleta	Local	Data
RECORDE ESCOLAR	06:15.78	T38		VINÍCIUS BORGES MARTINS	SÃO PAULO	23/11/2022

Pos	Raia	Série	Atleta	Classe	Dt Nascimento	Clube	UF	Marca	Vento	R	IM	ITC	JSTF
1	13		LUÍS ANGELO PAES MARQUESAN	T38	16/06/2007	MS	MS	07:17.40			-	128.868	





31 de Ago de 2023 18:30

PARALIMPÍADAS ESCOLARES REGIONAL BRASÍLIA 2023

Período do Evento: de 29/08/2023 à 02/09/2023

1.500M - MASCULINO - T46 - SUB18 - RESULTADO OFICIAL - 31/08/2023 16:10

Temperatura: 22° / 22°

Umidade: 74 a 74

Abrangência	Recorde	Classe	SDMS	Atleta	Local	Data
RECORDE ESCOLAR	05:10.50	T46		DORIEL ERNESTO CHAVES	SÃO PAULO	23/11/2022

Pos	Raia	Série	Atleta	Classe	Dt Nascimento	Clube	UF	Marca	Vento	R	IM	ITC	JSTF
1	14		WESLEY SOUZA SANTOS	T46	20/04/2007	GO	GO	06:40.64			-	116.251	



31 de Ago de 2023 18:30

PARALIMPÍADAS ESCOLARES REGIONAL BRASÍLIA 2023

Período do Evento: de 29/08/2023 à 02/09/2023

1.500M - MASCULINO - T54 - SUB18 - RESULTADO OFICIAL - 31/08/2023 16:20

Temperatura: 22° / 22°

Umidade: 74 a 74

Abrangência	Recorde	Classe	SDMS	Atleta	Local	Data
RECORDE ESCOLAR	03:29.55	T54		CRISTIAN WESTEMAIER RIBERA	SÃO PAULO	18/11/2019

Pos	Raia	Série	Atleta	Classe	Dt Nascimento	Clube	UF	Marca	Vento	R	IM	ITC	JSTF
1	1		KAUA BARBOSA DE SOUZA SOUZA	T54	23/02/2006	AM	AM	06:54.40			-	75.849	



31 de Ago de 2023 18:32

PARALIMPÍADAS ESCOLARES REGIONAL BRASÍLIA 2023

Período do Evento: de 29/08/2023 à 02/09/2023

A. DE PESO - FEMININO - F33 - SUB14 - RESULTADO OFICIAL - 31/08/2023 09:45

Temperatura: 26° / 26°

Umidade: 58 a 58

Abrangência	Recorde	Classe	SDMS	Atleta	Local	Data
RECORDE ESCOLAR	4.14	F33		RAFAELY KAYLANE DE LIMA	SÃO PAULO	23/11/2022

Pos	Nro	Atleta	Dt. Nasc	Classe	Clube	UF	1	2	3	4	Marca	R	ITC	IM	JSTF
1	305	KAMILA EVILY BRITO DA SILVA	26/11/2010	F33	RR	RR	3.29	3.19	3.27	3.40	3.40		164.251	-	
2	137	KEMILY VITÓRIA DA SILVA SANTOS	04/09/2010	F33	MG	MG	3.14	3.19	2.89	2.85	3.19		154.106	-	

A. DE PESO - FEMININO - F33 - SUB16 - RESULTADO OFICIAL - 31/08/2023 09:45

Temperatura: 27° / 27°

Umidade: 58 a 58

Abrangência	Recorde	Classe	SDMS	Atleta	Local	Data
RECORDE ESCOLAR	2.88	F33		RAFAELY KAYLANE ALMEIDA DE LIMA	BELÉM	10/08/2023

Pos	Nro	Atleta	Dt. Nasc	Classe	Clube	UF	1	2	3	4	Marca	R	ITC	IM	JSTF
1	166	RAFAELA MOREIRA DE CASTRO	16/04/2008	F33	MG	MG	2.46	x	1.98	2.18	2.46		223.636	-	
2	331	JAKELINE PEREIRA SILVEIRA	21/11/2009	F33	TO	TO	2.30	2.40	2.18	2.43	2.43		220.909	-	
3	78	LEONY MUNIZ DA CONCEIÇÃO	04/03/2009	F33	GO	GO	2.08	2.25	1.84	1.90	2.25		204.545	-	

A. DE PESO - FEMININO - F34 - SUB14 - RESULTADO OFICIAL - 31/08/2023 09:45

Temperatura: 26° / 26°

Umidade: 58 a 58

Abrangência	Recorde	Classe	SDMS	Atleta	Local	Data
RECORDE ESCOLAR	4.28	F34		AYLLA VITORIA MENEZES DE LIMA	SÃO PAULO	23/11/2022

Pos	Nro	Atleta	Dt. Nasc	Classe	Clube	UF	1	2	3	4	Marca	R	ITC	IM	JSTF
1	40	ELIZABETE DA SILVA RODRIGUES	05/05/2010	F34	DF	DF	1.98	-	2.25	2.15	2.25		105.140	-	
2	254	ISABELA SOUZA STROPA	29/10/2011	F34	MT	MT	2.13	2.00	x	x	2.13		99.532	-	

A. DE PESO - FEMININO - F34 - SUB16 - RESULTADO OFICIAL - 31/08/2023 09:45

Temperatura: 27° / 29°

Umidade: 58 a 52

Abrangência	Recorde	Classe	SDMS	Atleta	Local	Data
RECORDE ESCOLAR	4.91	F34		VITÓRIA THAYLLANY SOUZA DOS SANTOS	BRASÍLIA	10/08/2022

Pos	Nro	Atleta	Dt. Nasc	Classe	Clube	UF	1	2	3	4	Marca	R	ITC	IM	JSTF
1	66	ANNA LUIZA DE ARAUJO ERÁCLITO	29/02/2008	F34	GO	GO	2.06	2.15	1.89	2.38	2.38		96.747	-	
2	349	DEBORA VITORIA SOUZA DA SILVA	27/09/2008	F34	AM	AM	2.12	2.14	2.23	2.33	2.33		94.715	-	



31 de Ago de 2023 18:32

PARALIMPÍADAS ESCOLARES REGIONAL BRASÍLIA 2023

Período do Evento: de 29/08/2023 à 02/09/2023

A. DE PESO - FEMININO - F34 - SUB18 - RESULTADO OFICIAL - 31/08/2023 09:45

Temperatura: 27° / 27°

Umidade: 58 a 58

Abrangência	Recorde	Classe	SDMS	Atleta	Local	Data
RECORDE ESCOLAR	4.46	F34		EDUARDA DE OLIVEIRA CABRAL	SÃO PAULO	23/11/2022

Pos	Nro	Atleta	Dt. Nasc	Classe	Clube	UF	1	2	3	4	Marca	R	ITC	IM	JSTF
1	62	ANA BEATRIZ SOARES ALVES	27/12/2006	F34	GO	GO	2.25	2.56	2.21	2.19	2.56		114.798	-	



31 de Ago de 2023 18:32

PARALIMPÍADAS ESCOLARES REGIONAL BRASÍLIA 2023

Período do Evento: de 29/08/2023 à 02/09/2023

A. DE PESO - FEMININO - F56 - SUB16 - RESULTADO OFICIAL - 31/08/2023 09:45

Temperatura: 31° / 31°

Umidade: 42 a 42

Pos	Nro	Atleta	Dt. Nasc	Classe	Clube	UF	1	2	3	4	Marca	R	ITC	IM	JSTF
1	236	SABRINA CRISTALDO SARMENTO	31/01/2009	F56	MS	MS	4.37	4.19	4.24	4.29	4.37		81.682	-	

A. DE PESO - FEMININO - F56 - SUB18 - RESULTADO OFICIAL - 31/08/2023 09:45

Temperatura: 30° / 30°

Umidade: 45 a 45

Abrangência	Recorde	Classe	SDMS	Atleta	Local	Data
RECORDE ESCOLAR	5.03	F56		ANNE MARYANNE PEREIRA GOMES	BRASÍLIA	10/08/2022

Pos	Nro	Atleta	Dt. Nasc	Classe	Clube	UF	1	2	3	4	Marca	R	ITC	IM	JSTF
1	210	IZABELA BEZERRA BRAGA	04/04/2006	F56	MS	MS	4.72	4.70	4.74	4.68	4.74		188.095	-	
2	135	KASSIA APARECIDA PIRES DE	23/01/2007	F56	MG	MG	4.71	4.68	x	4.64	4.71		186.904	-	

A. DE PESO - MASCULINO - F11 - SUB18 - RESULTADO OFICIAL - 31/08/2023 08:00

Temperatura: 20° / 20°

Umidade: 88 a 88

Abrangência	Recorde	Classe	SDMS	Atleta	Local	Data
RECORDE ESCOLAR	6.5	F11		DALTON HIAN CAETANO DE ANDRADE	SÃO PAULO	18/11/2018

Pos	Nro	Atleta	Dt. Nasc	Classe	Clube	UF	1	2	3	4	Marca	R	ITC	IM	JSTF
1	297	VITOR COSTA PISKOR	09/05/2006	F11	RO	RO	x	1.93	2.18	2.13	2.18		67.076	-	
2	70	FELIPE SANTANA DO PRADO	20/05/2006	F11	GO	GO	1.77	2.16	2.11	2.13	2.16		66.461	-	
-	26	CARLOS CHRISTIAN DOS SANTOS PEDREIRAS	18/06/2006	F11	BA	BA					DNS			-	

A. DE PESO - MASCULINO - F12 - SUB18 - RESULTADO OFICIAL - 31/08/2023 08:00

Temperatura: 18° / 20°

Umidade: 88 a 85

Abrangência	Recorde	Classe	SDMS	Atleta	Local	Data
RECORDE ESCOLAR	5.79	F12		WESLEY DE SOUZA ANDRADE	SÃO PAULO	18/11/2019

Pos	Nro	Atleta	Dt. Nasc	Classe	Clube	UF	1	2	3	4	Marca	R	ITC	IM	JSTF
1	202	EDINIEL BRITES NUNES	22/07/2007	F12	MS	MS	1.44	1.49	1.27	1.31	1.49		51.379	-	

A. DE PESO - MASCULINO - F13 - SUB18 - RESULTADO OFICIAL - 31/08/2023 08:00

Temperatura: 18° / 20°

Umidade: 88 a 85

Abrangência	Recorde	Classe	SDMS	Atleta	Local	Data
RECORDE ESCOLAR	7.29	F13		LUCAS RAMOS MACHADO	SÃO PAULO	18/11/2019

Pos	Nro	Atleta	Dt. Nasc	Classe	Clube	UF	1	2	3	4	Marca	R	ITC	IM	JSTF
1	340	PEDRO HENRIQUE SARGES	02/02/2007	F13	TO	TO	x	3.18	3.56	4.02	4.02		110.136	-	

A. DE PESO - MASCULINO - F20 - SUB18 - RESULTADO OFICIAL - 31/08/2023 08:50

Temperatura: 23° / 27°

Umidade: 38 a 60

Abrangência	Recorde	Classe	SDMS	Atleta	Local	Data
RECORDE ESCOLAR	11.06	F20		ABNER MATHEUS FREITAS ASSIS	SÃO PAULO	18/11/2019

Pos	Nro	Atleta	Dt. Nasc	Classe	Clube	UF	1	2	3	4	Marca	R	ITC	IM	JSTF
1	282	JOÃO MARCOS FERNANDES DA SILVA KELER	24/11/2006	F20	RO	RO	7.50	8.48	7.94	8.18	8.48		153.345	-	
2	172	SAMUEL HENRIQUE SANTOS	28/10/2006	F20	MG	MG	x	8.24	8.25	7.48	8.25		149.186	-	
3	14	JOÃO MATEUS SANTOS MENEZES	07/11/2006	F20	AM	AM	7.16	7.55	7.28	7.36	7.55		136.528	-	
4	104	CAUÃ HONORATO MACHADO	16/05/2006	F20	MG	MG	6.71	7.37	7.40	6.88	7.40		133.815	-	
5	330	IURE LIMA PAIVA	03/09/2006	F20	TO	TO	6.36	6.83	6.66	6.03	6.83		123.508	-	
6	271	ÉRICO WESLEY CARVALHO CUNHA	22/06/2006	F20	PI	PI	6.19	5.58	6.35	6.04	6.35		114.828	-	
7	107	DAVI FILEMON DA SILVA SANTOS	25/08/2006	F20	MG	MG	5.95	5.57	5.83	6.14	6.14		111.030	-	
8	232	MAXUEL SANTOS BATISTA	26/09/2006	F20	MS	MS	5.64	5.78	5.84	5.62	5.84		105.605	-	
9	220	KHAYKY CALDERONI BRITO	13/08/2007	F20	MS	MS	4.77	5.18	5.25	5.46	5.46		98.734	-	
10	29	FELIPE SANTOS DA CRUZ	20/01/2006	F20	BA	BA	4.71	5.29	5.42	x	5.42		98.010	-	
11	174	SEBASTIÃO AUGUSTO LEAL	23/03/2006	F20	MG	MG	5.07	4.83	5.26	5.10	5.26		95.117	-	
12	270	ERIC MURILO DA CRUZ SILVA	11/10/2006	F20	PI	PI	3.29	4.18	x	3.72	4.18		75.587	-	
13	193	BRENO VINICIUS DINIZ PRADO	05/03/2006	F20	MS	MS	4.05	3.21	4.06	3.70	4.06		73.417	-	
14	201	DYMIERIK DURAN GAUTO	06/02/2006	F20	MS	MS	x	3.52	3.97	3.32	3.97		71.790	-	

31 de Ago de 2023 18:32

PARALIMPÍADAS ESCOLARES REGIONAL BRASÍLIA 2023

Período do Evento: de 29/08/2023 à 02/09/2023

A. DE PESO - MASCULINO - F32 - SUB18 - RESULTADO OFICIAL - 31/08/2023 09:30

Temperatura: 30.8° / 30.4°

Umidade: 45 a 45

Pos	Nro	Atleta	Dt. Nasc	Classe	Clube	UF	1	2	3	4	Marca	R	ITC	IM	JSTF
1	311	ALEXSANDRO PEREIRA LIMA	18/07/2007	F32	TO	TO	x	1.57	x	x	1.57		0.000	-	
-	143	LUCAS TIAGO ANTUNES ELIAS	08/05/2007	F32	MG	MG					DNS			-	



31 de Ago de 2023 18:31

PARALIMPÍADAS ESCOLARES REGIONAL BRASÍLIA 2023

Período do Evento: de 29/08/2023 à 02/09/2023

A. DE PESO - MASCULINO - F33 - SUB16 - RESULTADO OFICIAL - 31/08/2023 08:50

Temperatura: 28.4° / 28.8°

Umidade: 49.6 a 50

Abrangência	Recorde	Classe	SDMS	Atleta	Local	Data
RECORDE ESCOLAR	4.31	F33		CARLOS HENRIQUE LIMA CARVALHO	SÃO PAULO	24/11/2021

Pos	Nro	Atleta	Dt. Nasc	Classe	Clube	UF	1	2	3	4	Marca	R	ITC	IM	JSTF
1	351	JOÃO PAULO EVANGELISTA	31/01/2008	F33	MG	MG	3.26	3.08	2.87	2.90	3.26		150.925	-	
2	261	RUAN GABRIEL MAGALHAES FERNANDES	14/01/2009	F33	MT	MT	x	x	x	2.08	2.08		96.296	-	

A. DE PESO - MASCULINO - F33 - SUB18 - RESULTADO OFICIAL - 31/08/2023 09:30

Temperatura: 29.5° / 30.2°

Umidade: 49 a 45

Abrangência	Recorde	Classe	SDMS	Atleta	Local	Data
RECORDE ESCOLAR	5.59	F33		REROLD LEANDRO DA SILVA	BELÉM	10/08/2023

Pos	Nro	Atleta	Dt. Nasc	Classe	Clube	UF	1	2	3	4	Marca	R	ITC	IM	JSTF
1	258	MARCOS VINICIUS CARDOSO DE	11/07/2007	F33	MT	MT	2.19	2.55	2.60	2.44	2.60		108.333	-	
2	110	EDUARDO MONTEIRO ARAÚJO	20/07/2007	F33	MG	MG	2.27	2.11	2.25	2.20	2.27		94.583	-	

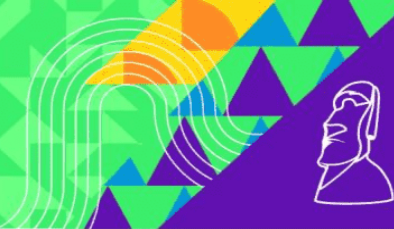

31 de Ago de 2023 18:32

PARALIMPÍADAS ESCOLARES REGIONAL BRASÍLIA 2023

Período do Evento: de 29/08/2023 à 02/09/2023

A. DE PESO - MASCULINO - F34 - SUB14 - RESULTADO OFICIAL - 31/08/2023 08:50

Temperatura: 27.9° / 28°

Umidade: 49 a 49

Abrangência	Recorde	Classe	SDMS	Atleta	Local	Data
RECORDE ESCOLAR	4.38	F34		RYAN CAMPOS SARAIVA	SÃO PAULO	18/11/2019

Pos	Nro	Atleta	Dt. Nasc	Classe	Clube	UF	1	2	3	4	Marca	R	ITC	IM	JSTF
1	144	LUIZ OTÁVIO DE ALMEIDA	23/05/2011	F34	MG	MG	1.64	1.19	x	1.87	1.87		85.388	-	





31 de Ago de 2023 18:32

PARALIMPÍADAS ESCOLARES REGIONAL BRASÍLIA 2023

Período do Evento: de 29/08/2023 à 02/09/2023

A. DE PESO - MASCULINO - F34 - SUB16 - RESULTADO OFICIAL - 31/08/2023 08:50

Temperatura: 27° / 28°

Umidade: 57 a 49

Abrangência	Recorde	Classe	SDMS	Atleta	Local	Data
RECORDE ESCOLAR	5.32	F34		RYAN CAMPOS SARAIVA	SÃO PAULO	25/11/2021

Pos	Nro	Atleta	Dt. Nasc	Classe	Clube	UF	1	2	3	4	Marca	R	ITC	IM	JSTF
1	304	JORGE ALEJANDRO ALVAREZ TORTOLEDO	09/03/2009	F34	RR	RR	x	2.27	2.26	2.09	2.27		85.338	-	



A. DE PESO - MASCULINO - F34 - SUB18 - RESULTADO OFICIAL - 31/08/2023 09:30

Temperatura: 30° / 30°

Umidade: 45 a 45

Abrangência	Recorde	Classe	SDMS	Atleta	Local	Data
RECORDE ESCOLAR	5.97	F34		JOÃO VÍTOR SANTOS DA NOBREGA	SÃO PAULO	24/11/2022

Pos	Nro	Atleta	Dt. Nasc	Classe	Clube	UF	1	2	3	4	Marca	R	ITC	IM	JSTF
-	9	CARLOS EDUARDO BRILHANTE DE SOUZA BRILHANTE	06/05/2007	F34	AM	AM					DNS			-	



31 de Ago de 2023 18:31

PARALIMPÍADAS ESCOLARES REGIONAL BRASÍLIA 2023

Período do Evento: de 29/08/2023 à 02/09/2023

A. DE PESO - MASCULINO - F35 - SUB18 - RESULTADO OFICIAL - 31/08/2023 08:00

Temperatura: 18° / 20°

Umidade: 88 a 85

Abrangência	Recorde	Classe	SDMS	Atleta	Local	Data
RECORDE ESCOLAR	10.7	F35		PEDRO PEREIRA LEÃO	SÃO PAULO	24/11/2022

Pos	Nro	Atleta	Dt. Nasc	Classe	Clube	UF	1	2	3	4	Marca	R	ITC	IM	JSTF
1	292	PEDRO CALEBE SANTOS PEREIRA	20/10/2006	F35	RO	RO	5.68	5.27	5.19	5.56	5.68		106.168	-	



A. DE PESO - MASCULINO - F36 - SUB18 - RESULTADO OFICIAL - 31/08/2023 08:00

Temperatura: 20° / 20°

Umidade: 88 a 88

Pos	Nro	Atleta	Dt. Nasc	Classe	Clube	UF	1	2	3	4	Marca	R	ITC	IM	JSTF
1	181	VITOR HUGO DUARTE DE ALMEIDA	07/09/2007	F36	MG	MG	4.33	4.65	4.43	4.38	4.65		89.595	-	
2	204	FELIPE DA SILVA SANTOS	22/07/2007	F36	MS	MS	3.76	4.07	3.85	3.80	4.07		78.420	-	
3	168	RAUL TEIXEIRA MENDES	28/02/2007	F36	MG	MG	3.05	x	x	2.86	3.05		58.766	-	

A. DE PESO - MASCULINO - F37 - SUB18 - RESULTADO OFICIAL - 31/08/2023 08:00

Temperatura: 18° / 20°

Umidade: 88 a 85

Abrangência	Recorde	Classe	SDMS	Atleta	Local	Data
RECORDE ESCOLAR	12.56	F37		ANDRÉ LUIZ PIRES MATHIAS	SÃO PAULO	24/11/2022

Pos	Nro	Atleta	Dt. Nasc	Classe	Clube	UF	1	2	3	4	Marca	R	ITC	IM	JSTF
1	93	RODRIGO GOMES DE MELO	06/09/2006	F37	GO	GO	6.51	7.15	6.43	6.29	7.15		113.853	-	
2	145	LUIZ PAULO FERNANDES	23/06/2006	F37	MG	MG	6.72	6.53	6.03	6.38	6.72		107.006	-	
3	317	DANILO KUNUM DIAS APINAJÉ	12/10/2007	F37	TO	TO	4.15	4.37	4.44	5.01	5.01		79.777	-	

A. DE PESO - MASCULINO - F38 - SUB18 - RESULTADO OFICIAL - 31/08/2023 08:50

Temperatura: 23° / 27°

Umidade: 38 a 60

Abrangência	Recorde	Classe	SDMS	Atleta	Local	Data
RECORDE ESCOLAR	8.59	F38		SEVERINO DOS SANTOS NETO	SÃO PAULO	18/11/2019

Pos	Nro	Atleta	Dt. Nasc	Classe	Clube	UF	1	2	3	4	Marca	R	ITC	IM	JSTF
1	199	DAVID MORALES ROMERO	12/10/2006	F38	MS	MS	3.79	3.44	3.67	4.00	4.00		93.023	-	

A. DE PESO - MASCULINO - F40 - SUB18 - RESULTADO OFICIAL - 31/08/2023 08:50

Temperatura: 23° / 27°

Umidade: 38 a 60

Abrangência	Recorde	Classe	SDMS	Atleta	Local	Data
RECORDE ESCOLAR	6.55	F40		SANDRO HIROCHI LOBATO DOS SANTOS	SÃO PAULO	25/11/2021

Pos	Nro	Atleta	Dt. Nasc	Classe	Clube	UF	1	2	3	4	Marca	R	ITC	IM	JSTF
1	303	JHONATTA CRISTHIAN ANDRADE ABREU	20/06/2007	F40	RR	RR	3.17	2.92	3.02	2.93	3.17		96.646	-	

A. DE PESO - MASCULINO - F42 - SUB18 - RESULTADO OFICIAL - 31/08/2023 08:00

Temperatura: 18° / 20°

Umidade: 88 a 85

Abrangência	Recorde	Classe	SDMS	Atleta	Local	Data
RECORDE ESCOLAR	7.63	F42		MAYCON DIAS GONZAGA	SÃO PAULO	18/11/2019

Pos	Nro	Atleta	Dt. Nasc	Classe	Clube	UF	1	2	3	4	Marca	R	ITC	IM	JSTF
1	310	ALEXANDRE DA SILVA SANTOS	23/05/2007	F42	TO	TO	5.87	5.75	5.91	5.56	5.91		154.712	-	
2	255	JOÃO ANTONIO ANGELIM NETO DA SILVA	02/10/2007	F42	MT	MT	3.50	3.28	3.16	3.23	3.50		91.623	-	



31 de Ago de 2023 18:31

PARALIMPÍADAS ESCOLARES REGIONAL BRASÍLIA 2023

Período do Evento: de 29/08/2023 à 02/09/2023

A. DE PESO - MASCULINO - F43 - SUB18 - RESULTADO OFICIAL - 31/08/2023 08:00

Temperatura: 18° / 20°

Umidade: 88 a 85

Abrangência	Recorde	Classe	SDMS	Atleta	Local	Data
RECORDE ESCOLAR	13.25	F43		LUIZ ANTÔNIO DA SILVA BEZERRA	SÃO PAULO	24/11/2021

Pos	Nro	Atleta	Dt. Nasc	Classe	Clube	UF	1	2	3	4	Marca	R	ITC	IM	JSTF
1	22	SAMUEL MIRANDA MARTINS	19/11/2006	F43	AM	AM	8.56	8.36	7.76	7.99	8.56		129.110	-	
2	344	VALTEMIR ALMEIDA VITOR	10/05/2007	F43	TO	TO	4.98	4.59	4.72	4.98	4.98		75.113	-	



A. DE PESO - MASCULINO - F44 - SUB18 - RESULTADO OFICIAL - 31/08/2023 08:50

Temperatura: 23° / 27°

Umidade: 38 a 60

Abrangência	Recorde	Classe	SDMS	Atleta	Local	Data
RECORDE ESCOLAR	9.88	F44		RODRIGO DA SILVA CAVALCANTE	SÃO PAULO	18/11/2018

Pos	Nro	Atleta	Dt. Nasc	Classe	Clube	UF	1	2	3	4	Marca	R	ITC	IM	JSTF
1	264	YURI ALEXANDRE BARROS DE	07/05/2007	F44	MT	MT	3.06	3.30	2.92	3.10	3.30		66.801	-	



31 de Ago de 2023 18:32

PARALIMPÍADAS ESCOLARES REGIONAL BRASÍLIA 2023

Período do Evento: de 29/08/2023 à 02/09/2023

A. DE PESO - MASCULINO - F52 - SUB16 - RESULTADO OFICIAL - 31/08/2023 08:50

Temperatura: 27.3° / 28°

Umidade: 57 a 49

Pos	Nro	Atleta	Dt. Nasc	Classe	Clube	UF	1	2	3	4	Marca	R	ITC	IM	JSTF
1	152	MATHEUS HENRIQUE DO NASCIMENTO OLIVEIRA	02/11/2009	F52	MG	MG	3.13	3.10	3.36	3.34	3.36		0.000	-	



31 de Ago de 2023 18:32

PARALIMPÍADAS ESCOLARES REGIONAL BRASÍLIA 2023

Período do Evento: de 29/08/2023 à 02/09/2023

A. DE PESO - MASCULINO - F53 - SUB16 - RESULTADO OFICIAL - 31/08/2023 08:50

Temperatura: 27.3° / 28°

Umidade: 55 a 49

Pos	Nro	Atleta	Dt. Nasc	Classe	Clube	UF	1	2	3	4	Marca	R	ITC	IM	JSTF
1	44	GABRIEL SANTOS DA SILVA	03/08/2008	F53	DF	DF	2.59	2.66	2.30	2.73	2.73		0.000	-	

A. DE PESO - MASCULINO - F55 - SUB14 - RESULTADO OFICIAL - 31/08/2023 08:00

Temperatura: 25° / 25°

Umidade: 65 a 65

Abrangência	Recorde	Classe	SDMS	Atleta	Local	Data
RECORDE ESCOLAR	6.25	F55		DAVID HENRIK MORAIS VIEIRA	SÃO PAULO	18/11/2019

Pos	Nro	Atleta	Dt. Nasc	Classe	Clube	UF	1	2	3	4	Marca	R	ITC	IM	JSTF
1	128	JOÃO LUCAS CARVALHO MARTINS	13/11/2011	F55	MG	MG	5.14	5.43	5.94	5.90	5.94		189.776	-	
2	71	FRANCISCO GRABOSKI	13/06/2010	F55	GO	GO	4.96	4.99	4.93	x	4.99		159.424	-	

A. DE PESO - MASCULINO - F55 - SUB16 - RESULTADO OFICIAL - 31/08/2023 08:50

Temperatura: 27° / 27°

Umidade: 54 a 50

Abrangência	Recorde	Classe	SDMS	Atleta	Local	Data
RECORDE ESCOLAR	5.98	F55		DAVID HENRIK MORAIS VIEIRA	SÃO PAULO	24/11/2021

Pos	Nro	Atleta	Dt. Nasc	Classe	Clube	UF	1	2	3	4	Marca	R	ITC	IM	JSTF
1	142	LUCAS DANIEL GUERRA DOS	29/09/2008	F55	MG	MG	x	4.12	4.25	x	4.25		142.140	-	
2	39	DIOGO OLIVEIRA SOUZA	11/11/2008	F55	DF	DF	x	3.90	4.22	4.22	4.22		141.137	-	

A. DE PESO - MASCULINO - F56 - SUB14 - RESULTADO OFICIAL - 31/08/2023 08:00

Temperatura: 27.1° / 29.9°

Umidade: 57 a 46

Abrangência	Recorde	Classe	SDMS	Atleta	Local	Data
RECORDE ESCOLAR	7.71	F56		ERIK VICTOR DA SILVA COSTA	SÃO PAULO	24/11/2022

Pos	Nro	Atleta	Dt. Nasc	Classe	Clube	UF	1	2	3	4	Marca	R	ITC	IM	JSTF
1	123	ISAQUE OLIVEIRA DOS SANTOS	01/09/2011	F56	MG	MG	5.09	5.04	4.78	4.54	5.09		131.865	-	
-	69	FELIPE GABRIEL MARQUES	13/02/2010	F56	GO	GO					DNS			-	



31 de Ago de 2023 18:32

PARALIMPÍADAS ESCOLARES REGIONAL BRASÍLIA 2023

Período do Evento: de 29/08/2023 à 02/09/2023

A. DE PESO - MASCULINO - F56 - SUB16 - RESULTADO OFICIAL - 31/08/2023 08:50

Temperatura: 28.2° / 28.8°

Umidade: 50 a 50

Abrangência	Recorde	Classe	SDMS	Atleta	Local	Data
RECORDE ESCOLAR	8.52	F56		LUCAS THIAGO DOS SANTOS	SÃO PAULO	18/11/2018

Pos	Nro	Atleta	Dt. Nasc	Classe	Clube	UF	1	2	3	4	Marca	R	ITC	IM	JSTF
1	224	LEO VITOR MORALES REGINALDO	17/08/2009	F56	MS	MS	4.57	4.29	4.33	4.39	4.57		107.276	-	
2	228	LUIS ANTONIO DE OLIVEIRA	04/03/2009	F56	MS	MS	2.97	3.96	3.62	4.57	4.57		107.276	-	



31 de Ago de 2023 18:31

PARALIMPÍADAS ESCOLARES REGIONAL BRASÍLIA 2023

Período do Evento: de 29/08/2023 à 02/09/2023

A. DE PESO - MASCULINO - F57 - SUB14 - RESULTADO OFICIAL - 31/08/2023 08:00

Temperatura: 23° / 23°

Umidade: 71 a 71

Pos	Nro	Atleta	Dt. Nasc	Classe	Clube	UF	1	2	3	4	Marca	R	ITC	IM	JSTF
1	19	MATEUS HENRIQUE MAIA ALENCAR ALENCAR	23/12/2011	F57	AM	AM	4.63	x	4.66	x	4.66		61.803	-	



A. DE PESO - MASCULINO - F57 - SUB16 - RESULTADO OFICIAL - 31/08/2023 08:50

Temperatura: 27.8° / 28°

Umidade: 54 a 49

Abrangência	Recorde	Classe	SDMS	Atleta	Local	Data
RECORDE ESCOLAR	7.77	F57		ALEXANDRE AZEVEDO DANTAS FILHO	SÃO PAULO	18/11/2018

Pos	Nro	Atleta	Dt. Nasc	Classe	Clube	UF	1	2	3	4	Marca	R	ITC	IM	JSTF
1	163	PEDRO HENRIQUE SOUSA SANTOS	04/10/2008	F57	MG	MG	5.74	5.87	6.51	6.50	6.51		167.352	-	
2	177	TIAGO TOMÉ DE OLIVEIRA	26/01/2009	F57	MG	MG	6.26	6.24	6.27	6.36	6.36		163.496	-	
3	159	PATRICK CAUÃ FERREIRA CRUZ	21/08/2008	F57	MG	MG	5.04	5.32	5.01	5.05	5.32		136.760	-	

A. DE PESO - MASCULINO - F57 - SUB18 - RESULTADO OFICIAL - 31/08/2023 09:30

Temperatura: 30.4° / 30.6°

Umidade: 47 a 46

Abrangência	Recorde	Classe	SDMS	Atleta	Local	Data
RECORDE ESCOLAR	8.59	F57		YRLLEI FERREIRA DA SILVA	SÃO PAULO	18/11/2018

Pos	Nro	Atleta	Dt. Nasc	Classe	Clube	UF	1	2	3	4	Marca	R	ITC	IM	JSTF
1	120	HIAGO SILVA PEREIRA	28/07/2006	F57	MG	MG	7.77	7.98	7.52	7.68	7.98		185.581	-	

31 de Ago de 2023 18:32

PARALIMPÍADAS ESCOLARES REGIONAL BRASÍLIA 2023

Período do Evento: de 29/08/2023 à 02/09/2023

L. CLUB - FEMININO - F32 - SUB14 - RESULTADO OFICIAL - 31/08/2023 15:10

Temperatura: 36.3° / 36.4°

Umidade: 30 a 25

Pos	Nro	Atleta	Dt. Nasc	Classe	Clube	UF	1	2	3	4	Marca	R	ITC	IM	JSTF
1	350	MARIA CLARA COELHO ANTON	29/09/2011	F32	MT	MT	3.75	x	3.38	3.22	3.75		0.000	-	



31 de Ago de 2023 18:31

PARALIMPÍADAS ESCOLARES REGIONAL BRASÍLIA 2023

Período do Evento: de 29/08/2023 à 02/09/2023

L. CLUB - MASCULINO - F31 - SUB16 - RESULTADO OFICIAL - 31/08/2023 15:10

Temperatura: 35.8° / 35.5°

Umidade: 28 a 25

Pos	Nro	Atleta	Dt. Nasc	Classe	Clube	UF	1	2	3	4	Marca	R	ITC	IM	JSTF
1	335	MARCOS FELIPE ROCHA SOARES RODRIGUES	01/12/2009	F31	TO	TO	0.28	0.55	0.44	0.38	0.55		0.000	-	



L. CLUB - MASCULINO - F32 - SUB18 - RESULTADO OFICIAL - 31/08/2023 15:10

Temperatura: 34.5° / 34.9°

Umidade: 29 a 27

Pos	Nro	Atleta	Dt. Nasc	Classe	Clube	UF	1	2	3	4	Marca	R	ITC	IM	JSTF
1	109	EDUARDO ALVES DA SILVA	27/04/2006	F32	MG	MG	2.09	2.93	2.32	x	2.93		114.007	-	
2	311	ALEXSANDRO PEREIRA LIMA	18/07/2007	F32	TO	TO	2.18	2.62	2.33	2.45	2.62		101.945	-	
-	143	LUCAS TIAGO ANTUNES ELIAS	08/05/2007	F32	MG	MG					DNS			-	

31 de Ago de 2023 18:31

PARALIMPÍADAS ESCOLARES REGIONAL BRASÍLIA 2023

Período do Evento: de 29/08/2023 à 02/09/2023

L. DE DARDO - FEMININO - F12 - SUB18 - RESULTADO OFICIAL - 31/08/2023 14:00

Temperatura: 31° / 32°

Umidade: 35 a 33

Abrangência	Recorde	Classe	SDMS	Atleta	Local	Data
RECORDE ESCOLAR	22.05	F12		ISABELLY FERNANDA DE MELO CABRAL	SÃO PAULO	09/09/2022

Pos	Nro	Atleta	Dt. Nasc	Classe	Clube	UF	1	2	3	4	Marca	R	ITC	IM	JSTF
1	286	KIHARA LOHANE GUIMARÃES	15/12/2006	F12	RO	RO	8.76	8.50	7.89	6.00	8.76		79.419	-	
2	225	LETIANE EDIR ALVES ALMEIDA	15/11/2006	F12	MS	MS	2.79	3.35	3.52	-	3.52		31.912	-	

L. DE DARDO - FEMININO - F33 - SUB16 - RESULTADO OFICIAL - 31/08/2023 16:00

Temperatura: 36.1° / 33.6°

Umidade: 27 a 26

Abrangência	Recorde	Classe	SDMS	Atleta	Local	Data
RECORDE ESCOLAR	4.19	F33		JAKELINE PEREIRA SILVEIRA	GOIÂNIA	23/06/2023

Pos	Nro	Atleta	Dt. Nasc	Classe	Clube	UF	1	2	3	4	Marca	R	ITC	IM	JSTF
1	331	JAKELINE PEREIRA SILVEIRA	21/11/2009	F33	TO	TO	3.26	3.82	3.44	3.58	3.82		203.191	-	
2	166	RAFAELA MOREIRA DE CASTRO	16/04/2008	F33	MG	MG	3.74	3.49	3.44	3.41	3.74		198.936	-	
3	78	LEONY MUNIZ DA CONCEIÇÃO	04/03/2009	F33	GO	GO	2.74	2.93	2.74	2.69	2.93		155.851	-	

L. DE DARDO - FEMININO - F34 - SUB16 - RESULTADO OFICIAL - 31/08/2023 16:00

Temperatura: 35.2° / 33.6°

Umidade: 25 a 26

Abrangência	Recorde	Classe	SDMS	Atleta	Local	Data
RECORDE ESCOLAR	10.16	F34	56714	VITÓRIA THAYLLANY SOUZA DOS SANTOS	GOIÂNIA	23/06/2023

Pos	Nro	Atleta	Dt. Nasc	Classe	Clube	UF	1	2	3	4	Marca	R	ITC	IM	JSTF
1	66	ANNA LUIZA DE ARAUJO ERÁCLITO	29/02/2008	F34	GO	GO	x	4.36	4.84	x	4.84		97.188	-	



31 de Ago de 2023 18:31

PARALIMPÍADAS ESCOLARES REGIONAL BRASÍLIA 2023

Período do Evento: de 29/08/2023 à 02/09/2023

L. DE DARDO - FEMININO - F34 - SUB18 - RESULTADO OFICIAL - 31/08/2023 16:00

Temperatura: 37° / 36.4°

Umidade: 26 a 25

Abrangência	Recorde	Classe	SDMS	Atleta	Local	Data
RECORDE ESCOLAR	10.6	F34		EDUARDA DE OLIVEIRA CABRAL	BRASÍLIA	12/08/2022

Pos	Nro	Atleta	Dt. Nasc	Classe	Clube	UF	1	2	3	4	Marca	R	ITC	IM	JSTF
1	62	ANA BEATRIZ SOARES ALVES	27/12/2006	F34	GO	GO	3.04	3.18	3.49	3.53	3.53		66.603	-	



L. DE DARDO - FEMININO - F35 - SUB16 - RESULTADO OFICIAL - 31/08/2023 14:00

Temperatura: 31° / 32°

Umidade: 35 a 33

Abrangência	Recorde	Classe	SDMS	Atleta	Local	Data
RECORDE ESCOLAR	7.68	F35		EDUARDA PARECIDA GONÇALVES DA SILVA	SÃO PAULO	18/11/2019

Pos	Nro	Atleta	Dt. Nasc	Classe	Clube	UF	1	2	3	4	Marca	R	ITC	IM	JSTF
1	291	MIRELI VITÓRIA DURVAL	19/01/2008	F35	RO	RO	4.00	4.10	5.10	4.32	5.10		132.812	-	



31 de Ago de 2023 18:31

PARALIMPÍADAS ESCOLARES REGIONAL BRASÍLIA 2023

Período do Evento: de 29/08/2023 à 02/09/2023

L. DE DARDO - FEMININO - F35 - SUB18 - RESULTADO OFICIAL - 31/08/2023 14:50

Temperatura: 31° / 32°

Umidade: 34 a 30

Abrangência	Recorde	Classe	SDMS	Atleta	Local	Data
RECORDE ESCOLAR	8.35	F35		GEOVANA CAMPOS SOUZA CAMPOS	SÃO PAULO	25/11/2022

Pos	Nro	Atleta	Dt. Nasc	Classe	Clube	UF	1	2	3	4	Marca	R	ITC	IM	JSTF
1	183	YNGRED VICTORIA SANTANA DE	15/09/2007	F35	MG	MG	-	6.76	6.60	6.91	6.91		165.311	-	





31 de Ago de 2023 18:31

PARALIMPÍADAS ESCOLARES REGIONAL BRASÍLIA 2023

Período do Evento: de 29/08/2023 à 02/09/2023

L. DE DARDO - FEMININO - F37 - SUB16 - RESULTADO OFICIAL - 31/08/2023 14:00

Temperatura: 31° / 32°

Umidade: 35 a 33

Abrangência	Recorde	Classe	SDMS	Atleta	Local	Data
RECORDE ESCOLAR	15.56	F37		VITÓRIA SOUZA FRANCO	SÃO PAULO	26/11/2021

Pos	Nro	Atleta	Dt. Nasc	Classe	Clube	UF	1	2	3	4	Marca	R	ITC	IM	JSTF
1	1	EMILLY MARCELA LIMA NEVES	07/10/2008	F37	AC	AC	8.51	8.23	8.77	8.95	8.95		115.038	-	
2	113	EMANUELLY VICTORIA SOARES DE OLIVEIRA	12/08/2009	F37	MG	MG	6.76	5.03	5.04	-	6.76		86.889	-	

L. DE DARDO - FEMININO - F37 - SUB18 - RESULTADO OFICIAL - 31/08/2023 14:50

Temperatura: 31° / 32°

Umidade: 34 a 30

Abrangência	Recorde	Classe	SDMS	Atleta	Local	Data
RECORDE ESCOLAR	17.15	F37		VITÓRIA SOUZA FRANCO	SÃO PAULO	25/11/2022

Pos	Nro	Atleta	Dt. Nasc	Classe	Clube	UF	1	2	3	4	Marca	R	ITC	IM	JSTF
1	263	VITÓRIA CRISTINA JORGE	21/07/2006	F37	MT	MT	11.69	13.81	15.34	13.14	15.34		178.787	-	
2	281	JACIARA REBECA MENDES DA	10/05/2007	F37	RO	RO	8.74	9.32	8.26	7.68	9.32		108.624	-	
3	293	REBECA NUNES DA SILVA	30/11/2006	F37	RO	RO	7.81	-	7.96	7.47	7.96		92.773	-	
4	158	NAYANA GUALBERTO DE FREITAS	18/09/2006	F37	MG	MG	4.99	5.93	5.92	5.69	5.93		69.114	-	



31 de Ago de 2023 18:31

PARALIMPÍADAS ESCOLARES REGIONAL BRASÍLIA 2023

Período do Evento: de 29/08/2023 à 02/09/2023

L. DE DARDO - FEMININO - F38 - SUB16 - RESULTADO OFICIAL - 31/08/2023 14:00

Temperatura: 31° / 32°

Umidade: 35 a 33

Abrangência	Recorde	Classe	SDMS	Atleta	Local	Data
RECORDE ESCOLAR	3.69	F38		STHEFANY BEATRIZ BRAGA PRADO	SÃO PAULO	18/11/2018

Pos	Nro	Atleta	Dt. Nasc	Classe	Clube	UF	1	2	3	4	Marca	R	ITC	IM	JSTF
1	295	SARA STEFANNY OLIVEIRA GOMES	18/05/2009	T38	RO	RO	-	5.48	8.73	6.34	8.73		0.000	-	
2	10	CLEONOR CAMARAO ANTUNES CAMARAO	06/06/2008	T37	AM	AM	4.35	4.38	8.02	6.13	8.02		0.000	-	



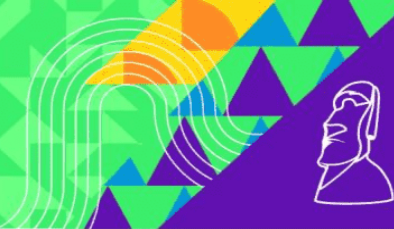

31 de Ago de 2023 18:31

PARALIMPÍADAS ESCOLARES REGIONAL BRASÍLIA 2023

Período do Evento: de 29/08/2023 à 02/09/2023

L. DE DARDO - FEMININO - F38 - SUB18 - RESULTADO OFICIAL - 31/08/2023 14:50

Temperatura: 31° / 32°

Umidade: 34 a 30

Pos	Nro	Atleta	Dt. Nasc	Classe	Clube	UF	1	2	3	4	Marca	R	ITC	IM	JSTF
1	346	VITORIA BRITO DE LIRA	21/07/2006	F38	TO	TO	7.41	-	7.33	-	7.41		95.612	-	





31 de Ago de 2023 18:31

PARALIMPÍADAS ESCOLARES REGIONAL BRASÍLIA 2023

Período do Evento: de 29/08/2023 à 02/09/2023

L. DE DARDO - FEMININO - F40 - SUB16 - RESULTADO OFICIAL - 31/08/2023 14:00

Temperatura: 31° / 32°

Umidade: 35 a 33

Abrangência	Recorde	Classe	SDMS	Atleta	Local	Data
RECORDE ESCOLAR	14.42	F40		DANIELLE FRANCISCA DOS SANTOS	BELÉM	11/08/2023

Pos	Nro	Atleta	Dt. Nasc	Classe	Clube	UF	1	2	3	4	Marca	R	ITC	IM	JSTF
1	237	SACHA GONÇALVES DANIEL	17/12/2009	F40	MS	MS	-	5.76	7.12	7.25	7.25		114.896	-	
2	96	YASMIM MAÍRA CAVALCANTE DA ROCHA	05/12/2008	F40	GO	GO	2.75	3.29	2.31	2.80	3.29		52.139	-	

L. DE DARDO - FEMININO - F40 - SUB18 - RESULTADO OFICIAL - 31/08/2023 14:50

Temperatura: 31° / 32°

Umidade: 34 a 30

Abrangência	Recorde	Classe	SDMS	Atleta	Local	Data
RECORDE ESCOLAR	12.46	F40		ANNA CLARA DO NASCIMENTO SILVA	BELÉM	11/08/2023

Pos	Nro	Atleta	Dt. Nasc	Classe	Clube	UF	1	2	3	4	Marca	R	ITC	IM	JSTF
1	94	SAMIRAWIMARA SANTOS FRAZÃO SILVA	20/05/2006	F40	GO	GO	-	6.26	5.48	6.38	6.38		105.804	-	

L. DE DARDO - FEMININO - F41 - SUB16 - RESULTADO OFICIAL - 31/08/2023 14:50

Temperatura: 31° / 32°

Umidade: 34 a 30

Abrangência	Recorde	Classe	SDMS	Atleta	Local	Data
RECORDE ESCOLAR	15.11	F41		JÚLIA ALVES MACHADO	SÃO PAULO	09/09/2022

Pos	Nro	Atleta	Dt. Nasc	Classe	Clube	UF	1	2	3	4	Marca	R	ITC	IM	JSTF
1	83	MARIA CLARA NERIS DAVI	05/07/2009	F41	GO	GO	-	-	4.05	6.08	6.08		80.423	-	

L. DE DARDO - FEMININO - F56 - SUB16 - RESULTADO OFICIAL - 31/08/2023 16:00

Temperatura: 32.9° / 36.1°

Umidade: 26 a 26

Abrangência	Recorde	Classe	SDMS	Atleta	Local	Data
RECORDE ESCOLAR	9.32	F56		IZABELLA BEZERRA BRAGA	SÃO PAULO	24/11/2021

Pos	Nro	Atleta	Dt. Nasc	Classe	Clube	UF	1	2	3	4	Marca	R	ITC	IM	JSTF
1	236	SABRINA CRISTALDO SARMENTO	31/01/2009	F56	MS	MS	6.74	6.88	6.82	6.37	6.88		147.639	-	
2	191	BRENDA LAILA MEIRA DOS SANTOS	08/02/2009	F56	MS	MS	5.10	5.53	6.52	6.08	6.52		139.914	-	

L. DE DARDO - FEMININO - F56 - SUB18 - RESULTADO OFICIAL - 31/08/2023 16:00

Temperatura: 36.9° / 33.6°

Umidade: 27 a 25

Abrangência	Recorde	Classe	SDMS	Atleta	Local	Data
RECORDE ESCOLAR	9.8	F56		FABIANA FERNANDES DA SILVA	SÃO PAULO	18/11/2018

Pos	Nro	Atleta	Dt. Nasc	Classe	Clube	UF	1	2	3	4	Marca	R	ITC	IM	JSTF
1	210	IZABELA BEZERRA BRAGA	04/04/2006	F56	MS	MS	8.23	9.16	9.33	8.54	9.33		190.408	-	
2	135	KASSIA APARECIDA PIRES DE	23/01/2007	F56	MG	MG	x	6.89	7.19	6.60	7.19		146.734	-	

L. DE DARDO - MASCULINO - F12 - SUB16 - RESULTADO OFICIAL - 31/08/2023 08:00

Temperatura: 18° / 20°

Umidade: 88 a 85

Abrangência	Recorde	Classe	SDMS	Atleta	Local	Data
RECORDE ESCOLAR	13.1	F12		KEVIN KILDERY DA SILVA COOPER	SÃO PAULO	18/11/2019

Pos	Nro	Atleta	Dt. Nasc	Classe	Clube	UF	1	2	3	4	Marca	R	ITC	IM	JSTF
1	85	MATHEUS HENRIQUE DOS SANTOS DONATO	05/04/2008	F12	GO	GO	16.95	16.64	17.32	-	17.32	RE	264.427	-	

L. DE DARDO - MASCULINO - F12 - SUB18 - RESULTADO OFICIAL - 31/08/2023 09:00

Temperatura: 20° / 20°

Umidade: 81 a 81

Abrangência	Recorde	Classe	SDMS	Atleta	Local	Data
RECORDE ESCOLAR	19.5	F12		PABLO CRISTIANO SOUZA PINHEIRO	SÃO PAULO	24/11/2021

Pos	Nro	Atleta	Dt. Nasc	Classe	Clube	UF	1	2	3	4	Marca	R	ITC	IM	JSTF
1	202	EDINIEL BRITES NUNES	22/07/2007	F12	MS	MS	4.13	4.23	3.68	3.70	4.23		43.384	-	

L. DE DARDO - MASCULINO - F13 - SUB16 - RESULTADO OFICIAL - 31/08/2023 08:00

Temperatura: 18° / 20°

Umidade: 88 a 85

Abrangência	Recorde	Classe	SDMS	Atleta	Local	Data
RECORDE ESCOLAR	27.64	F13		CASSIUS FERNANDO PUREZA VELOSO	SÃO PAULO	18/11/2019

Pos	Nro	Atleta	Dt. Nasc	Classe	Clube	UF	1	2	3	4	Marca	R	ITC	IM	JSTF
1	333	JOÃO PEDRO GOMES CAVALCANTE	21/08/2008	F13	TO	TO	14.64	-	-	18.80	18.80		136.034	-	
2	230	MARCELUS ANDRADE DAS CHAGAS	04/03/2009	F13	MS	MS	-	9.75	9.62	10.59	10.59		76.628	-	

L. DE DARDO - MASCULINO - F13 - SUB18 - RESULTADO OFICIAL - 31/08/2023 09:00

Temperatura: 20° / 20°

Umidade: 81 a 81

Abrangência	Recorde	Classe	SDMS	Atleta	Local	Data
RECORDE ESCOLAR	18.22	F13		THALLYSON ENRICK NUNES DE OLIVEIRA	SÃO PAULO	23/11/2022

Pos	Nro	Atleta	Dt. Nasc	Classe	Clube	UF	1	2	3	4	Marca	R	ITC	IM	JSTF
1	241	VINNICIUS DE CASTRO CAMPOS	27/03/2006	F13	MS	MS	-	11.06	13.68	14.12	14.12		154.994	-	
2	262	THALLYSON ENRICK NUNES DE OLIVEIRA	06/02/2006	F13	MT	MT	7.91	13.62	-	-	13.62		149.506	-	
3	340	PEDRO HENRIQUE SARGES	02/02/2007	F13	TO	TO	7.01	-	6.55	6.46	7.01		76.948	-	

L. DE DARDO - MASCULINO - F33 - SUB16 - RESULTADO OFICIAL - 31/08/2023 14:00

Temperatura: 34° / 34°

Umidade: 31 a 31

Abrangência	Recorde	Classe	SDMS	Atleta	Local	Data
RECORDE ESCOLAR	6.67	F33		CARLOS HENRIQUE LIMA CARVALHO	SÃO PAULO	24/11/2021

Pos	Nro	Atleta	Dt. Nasc	Classe	Clube	UF	1	2	3	4	Marca	R	ITC	IM	JSTF
1	351	JOÃO PAULO EVANGELISTA	31/01/2008	F33	MG	MG	X	4.99	6.63	5.36	6.63		198.502	-	

L. DE DARDO - MASCULINO - F34 - SUB16 - RESULTADO OFICIAL - 31/08/2023 14:00

Temperatura: 33° / 33°

Umidade: 32 a 32

Abrangência	Recorde	Classe	SDMS	Atleta	Local	Data
RECORDE ESCOLAR	10.79	F34		LUIZ FELIPE SANTANA DA SILVA	SÃO PAULO	23/11/2022

Pos	Nro	Atleta	Dt. Nasc	Classe	Clube	UF	1	2	3	4	Marca	R	ITC	IM	JSTF
1	304	JORGE ALEJANDRO ALVAREZ TORTOLEDO	09/03/2009	F34	RR	RR	X	5.15	4.66	4.77	5.15		95.370	-	

L. DE DARDO - MASCULINO - F34 - SUB18 - RESULTADO OFICIAL - 31/08/2023 15:10

Temperatura: 31° / 32°

Umidade: 38 a 33

Abrangência	Recorde	Classe	SDMS	Atleta	Local	Data
RECORDE ESCOLAR	12.08	F34	56720	RYAN CAMPOS SARAIVA	BELÉM	11/08/2023

Pos	Nro	Atleta	Dt. Nasc	Classe	Clube	UF	1	2	3	4	Marca	R	ITC	IM	JSTF
-	9	CARLOS EDUARDO BRILHANTE DE SOUZA BRILHANTE	06/05/2007	F34	AM	AM					DNS			-	

L. DE DARDO - MASCULINO - F35 - SUB16 - RESULTADO OFICIAL - 31/08/2023 08:00

Temperatura: 18° / 20°

Umidade: 88 a 85

Abrangência	Recorde	Classe	SDMS	Atleta	Local	Data
RECORDE ESCOLAR	14.71	F35		LUAN EWERTON DOS SANTOS CARDOSO	BELÉM	11/08/2023

Pos	Nro	Atleta	Dt. Nasc	Classe	Clube	UF	1	2	3	4	Marca	R	ITC	IM	JSTF
1	17	MANASSÉS CRUZ MOURA DIS SANTOS SANTOS	28/11/2008	F35	AM	AM	9.76	-	-	15.73	15.73	RE	218.472	-	
2	307	MYGUEL DE OLIVEIRA RAMOS	18/11/2008	F35	RR	RR	10.80	9.94	9.50	10.62	10.80		150.000	-	
3	203	ELIAN FERNANDES ROMEIRO	27/11/2008	F35	MS	MS	3.06	6.34	8.43	9.14	9.14		126.944	-	

L. DE DARDO - MASCULINO - F35 - SUB18 - RESULTADO OFICIAL - 31/08/2023 09:00

Temperatura: 20° / 24°

Umidade: 81 a 78

Abrangência	Recorde	Classe	SDMS	Atleta	Local	Data
RECORDE ESCOLAR	40.79	F35		JONAS RAÍRAN DOS SANTOS	SÃO PAULO	23/11/2022

Pos	Nro	Atleta	Dt. Nasc	Classe	Clube	UF	1	2	3	4	Marca	R	ITC	IM	JSTF
1	299	WELLINGTON ANDRADE DIOLINDO	09/09/2007	F35	RO	RO	12.57	13.98	15.43	13.90	15.43		75.637	-	
2	292	PEDRO CALEBE SANTOS PEREIRA	20/10/2006	F35	RO	RO	10.86	9.85	9.24	8.73	10.86		53.235	-	
3	2	GABRIEL IGOR DE SOUZA	11/03/2006	F35	AC	AC	8.03	6.98	8.05	9.07	9.07		44.460	-	



31 de Ago de 2023 18:31

PARALIMPÍADAS ESCOLARES REGIONAL BRASÍLIA 2023

Período do Evento: de 29/08/2023 à 02/09/2023

L. DE DARDO - MASCULINO - F36 - SUB16 - RESULTADO OFICIAL - 31/08/2023 08:00

Temperatura: 18° / 18°

Umidade: 88 a 88

Pos	Nro	Atleta	Dt. Nasc	Classe	Clube	UF	1	2	3	4	Marca	R	ITC	IM	JSTF
1	250	DANIEL SANTANA PRADO	02/06/2009	F36	MT	MT	5.27	-	5.81	-	5.81		51.875	-	



31 de Ago de 2023 18:31

PARALIMPÍADAS ESCOLARES REGIONAL BRASÍLIA 2023

Período do Evento: de 29/08/2023 à 02/09/2023

L. DE DARDO - MASCULINO - F36 - SUB18 - RESULTADO OFICIAL - 31/08/2023 09:00

Temperatura: 20° / 24°

Umidade: 81 a 78

Pos	Nro	Atleta	Dt. Nasc	Classe	Clube	UF	1	2	3	4	Marca	R	ITC	IM	JSTF
1	103	CAIO MELGAÇO TAVARES	19/04/2007	F36	MG	MG	11.69	10.81	11.37	8.69	11.69		184.384	-	

L. DE DARDO - MASCULINO - F37 - SUB16 - RESULTADO OFICIAL - 31/08/2023 08:00

Temperatura: 18° / 18°

Umidade: 88 a 88

Abrangência	Recorde	Classe	SDMS	Atleta	Local	Data
RECORDE ESCOLAR	22.33	F37		CARLOS ANDRÉ DA SILVA MAGALHÃES	NATAL	24/08/2022

Pos	Nro	Atleta	Dt. Nasc	Classe	Clube	UF	1	2	3	4	Marca	R	ITC	IM	JSTF
1	279	ARTHUR MARQUES FERNANDES	11/08/2008	F37	RO	RO	-	9.57	-	8.91	9.57		85.675	-	

L. DE DARDO - MASCULINO - F37 - SUB18 - RESULTADO OFICIAL - 31/08/2023 09:00

Temperatura: 20° / 24°

Umidade: 81 a 78

Abrangência	Recorde	Classe	SDMS	Atleta	Local	Data
RECORDE ESCOLAR	30.37	F37		ANDRÉ LUIZ PIRES MATHIAS	SÃO PAULO	23/11/2022

Pos	Nro	Atleta	Dt. Nasc	Classe	Clube	UF	1	2	3	4	Marca	R	ITC	IM	JSTF
1	145	LUIZ PAULO FERNANDES	23/06/2006	F37	MG	MG	19.44	21.11	28.80	26.78	28.80		189.598	-	
2	223	LEANDRO DOURADO LOPES	12/09/2007	F37	MS	MS	23.61	22.83	22.37	11.58	23.61		155.431	-	
3	93	RODRIGO GOMES DE MELO	06/09/2006	F37	GO	GO	14.95	13.24	15.53	16.08	16.08		105.859	-	
4	284	KAUAN GOMES BATISTA	22/07/2006	F37	RO	RO	7.51	7.86	11.56	10.34	11.56		76.102	-	

L. DE DARDO - MASCULINO - F38 - SUB16 - RESULTADO OFICIAL - 31/08/2023 08:00

Temperatura: 20° / 20°

Umidade: 88 a 88

Abrangência	Recorde	Classe	SDMS	Atleta	Local	Data
RECORDE ESCOLAR	24.15	F38		THIAGO RENÉ SANTOS DOS SANTOS	SÃO PAULO	18/11/2019

Pos	Nro	Atleta	Dt. Nasc	Classe	Clube	UF	1	2	3	4	Marca	R	ITC	IM	JSTF
1	280	CAMILO LUIZ DA SILVA NETO	01/10/2008	F38	RO	RO	6.41	7.18	7.86	7.75	7.86		65.066	-	

L. DE DARDO - MASCULINO - F40 - SUB18 - RESULTADO OFICIAL - 31/08/2023 09:00

Temperatura: 20° / 20°

Umidade: 81 a 81

Abrangência	Recorde	Classe	SDMS	Atleta	Local	Data
RECORDE ESCOLAR	22.1	F40		SANDRO HIROCHI LOBATO DOS SANTOS	SÃO PAULO	24/11/2021

Pos	Nro	Atleta	Dt. Nasc	Classe	Clube	UF	1	2	3	4	Marca	R	ITC	IM	JSTF
1	303	JHONATTA CRISTHIAN ANDRADE ABREU	20/06/2007	F40	RR	RR	8.51	9.56	9.45	-	9.56		86.515	-	

L. DE DARDO - MASCULINO - F42 - SUB18 - RESULTADO OFICIAL - 31/08/2023 09:00

Temperatura: 20° / 20°

Umidade: 81 a 81

Abrangência	Recorde	Classe	SDMS	Atleta	Local	Data
RECORDE ESCOLAR	20.44	F42		ALFREDO SAMUEL DA SILVA	SÃO PAULO	18/11/2019

Pos	Nro	Atleta	Dt. Nasc	Classe	Clube	UF	1	2	3	4	Marca	R	ITC	IM	JSTF
1	255	JOÃO ANTONIO ANGELIM NETO DA SILVA	02/10/2007	F42	MT	MT	17.09	-	13.55	-	17.09		167.221	-	

L. DE DARDO - MASCULINO - F43 - SUB18 - RESULTADO OFICIAL - 31/08/2023 09:00

Temperatura: 20° / 23°

Umidade: 81 a 78

Abrangência	Recorde	Classe	SDMS	Atleta	Local	Data
RECORDE ESCOLAR	35.98	F43		LUIZ ANTÔNIO DA SILVA BEZERRA	SÃO PAULO	24/11/2021

Pos	Nro	Atleta	Dt. Nasc	Classe	Clube	UF	1	2	3	4	Marca	R	ITC	IM	JSTF
1	22	SAMUEL MIRANDA MARTINS	19/11/2006	F43	AM	AM	24.19	24.41	23.04	23.86	24.41		135.686	-	
2	344	VALTEMIR ALMEIDA VITOR	10/05/2007	F43	TO	TO	-	19.41	-	19.23	19.41		107.893	-	

L. DE DARDO - MASCULINO - F44 - SUB16 - RESULTADO OFICIAL - 31/08/2023 08:00

Temperatura: 18° / 20°

Umidade: 88 a 88

Abrangência	Recorde	Classe	SDMS	Atleta	Local	Data
RECORDE ESCOLAR	23.6	F44		LORHAN DA SILVA CHAMORRO	SÃO PAULO	24/11/2021

Pos	Nro	Atleta	Dt. Nasc	Classe	Clube	UF	1	2	3	4	Marca	R	ITC	IM	JSTF
1	324	FELIPE DE SOUSA ROCHA	20/05/2009	F44	TO	TO	7.83	9.01	6.22	6.87	9.01		76.355	-	

L. DE DARDO - MASCULINO - F44 - SUB18 - RESULTADO OFICIAL - 31/08/2023 09:00

Temperatura: 20° / 20°

Umidade: 81 a 81

Abrangência	Recorde	Classe	SDMS	Atleta	Local	Data
RECORDE ESCOLAR	29.09	F44		RODRIGO DA SILVA CAVALCANTE	SÃO PAULO	18/11/2018

Pos	Nro	Atleta	Dt. Nasc	Classe	Clube	UF	1	2	3	4	Marca	R	ITC	IM	JSTF
1	288	LORHAN DA SILVA CHAMORRO	13/06/2006	F44	RO	RO	-	-	16.68	22.62	22.62		155.463	-	

L. DE DARDO - MASCULINO - F46 - SUB18 - RESULTADO OFICIAL - 31/08/2023 09:00

Temperatura: 20° / 20°

Umidade: 81 a 81

Abrangência	Recorde	Classe	SDMS	Atleta	Local	Data
RECORDE ESCOLAR	29.3	F46		IGOR DE OLIVEIRA CONCEIÇÃO	BELÉM	11/08/2023

Pos	Nro	Atleta	Dt. Nasc	Classe	Clube	UF	1	2	3	4	Marca	R	ITC	IM	JSTF
1	95	WESLEY SOUZA SANTOS	20/04/2007	F46	GO	GO	-	-	-	3.03	3.03		20.682	-	

L. DE DARDO - MASCULINO - F55 - SUB16 - RESULTADO OFICIAL - 31/08/2023 14:00

Temperatura: 34.5° / 34.7°

Umidade: 40 a 33

Abrangência	Recorde	Classe	SDMS	Atleta	Local	Data
RECORDE ESCOLAR	11.2	F55		IGOR HENRIQUE ANDRADE SILVA	SÃO PAULO	07/09/2022

Pos	Nro	Atleta	Dt. Nasc	Classe	Clube	UF	1	2	3	4	Marca	R	ITC	IM	JSTF
1	142	LUCAS DANIEL GUERRA DOS	29/09/2008	F55	MG	MG	x	5.53	4.58	5.32	5.53		98.750	-	

L. DE DARDO - MASCULINO - F56 - SUB16 - RESULTADO OFICIAL - 31/08/2023 14:00

Temperatura: 29° / 29°

Umidade: 42 a 42

Abrangência	Recorde	Classe	SDMS	Atleta	Local	Data
RECORDE ESCOLAR	19.85	F56		ERICK COSTA TEIXEIRA	BELÉM	11/08/2023

Pos	Nro	Atleta	Dt. Nasc	Classe	Clube	UF	1	2	3	4	Marca	R	ITC	IM	JSTF
1	224	LEO VITOR MORALES REGINALDO	17/08/2009	F56	MS	MS	8.63	9.24	11.44	10.44	11.44		115.555	-	
2	228	LUIS ANTONIO DE OLIVEIRA	04/03/2009	F56	MS	MS	7.28	7.60	7.55	10.70	10.70		108.080	-	
3	39	DIOGO OLIVEIRA SOUZA	11/11/2008	F56	DF	DF	7.05	7.07	7.94	7.61	7.94		80.202	-	

L. DE DARDO - MASCULINO - F57 - SUB16 - RESULTADO OFICIAL - 31/08/2023 15:10

Temperatura: 29° / 29°

Umidade: 37 a 26

Abrangência	Recorde	Classe	SDMS	Atleta	Local	Data
RECORDE ESCOLAR	12.58	F57		JOSUÉ SERRÃO MOREIRA	GOIÂNIA	23/06/2023

Pos	Nro	Atleta	Dt. Nasc	Classe	Clube	UF	1	2	3	4	Marca	R	ITC	IM	JSTF
1	163	PEDRO HENRIQUE SOUSA SANTOS	04/10/2008	F57	MG	MG	15.63	x	13.79	17.46	17.46	RE	307.936	-	
2	177	TIAGO TOMÉ DE OLIVEIRA	26/01/2009	F57	MG	MG	x	14.59	16.43	x	16.43		289.770	-	
3	159	PATRICK CAUÃ FERREIRA CRUZ	21/08/2008	F57	MG	MG	12.02	10.00	13.06	x	13.06		230.335	-	

L. DE DARDO - MASCULINO - F57 - SUB18 - RESULTADO OFICIAL - 31/08/2023 15:10

Temperatura: 29° / 29°

Umidade: 37 a 27

Abrangência	Recorde	Classe	SDMS	Atleta	Local	Data
RECORDE ESCOLAR	15.53	F57		IGOR DIEGO TAMASIA	SÃO PAULO	18/11/2018

Pos	Nro	Atleta	Dt. Nasc	Classe	Clube	UF	1	2	3	4	Marca	R	ITC	IM	JSTF
1	120	HIAGO SILVA PEREIRA	28/07/2006	F57	MG	MG	12.51	15.96	13.94	17.39	17.39	RE	223.809	-	



31 de Ago de 2023 18:32

PARALIMPÍADAS ESCOLARES REGIONAL BRASÍLIA 2023

Período do Evento: de 29/08/2023 à 02/09/2023

S. DISTÂNCIA - FEMININO - T11 - SUB16 - RESULTADO OFICIAL - 31/08/2023 16:40

Temperatura: 22° / 22°
Umidade: 74 a 74

Abrangência	Recorde	Classe	SDMS	Atleta	Local	Data
RECORDE ESCOLAR	2.58	T11		SUELEN AGUIAR	SÃO PAULO	25/05/2023

Pos	Nro	Atleta	Classe	Clube	UF	Dt Nasc	S1	V1	S2	V2	S3	V3	S4	V4	Melhor	VM	R	IM	ITC	JSTF
1	99	ANA ISABELLA COURA ROCHA	T11	MG	MG	18/09/2008	x	0.9	2.04	0.4	1.92	0.9	2.20	0.5	2.20	0.5		-	213.592	



31 de Ago de 2023 18:32

PARALIMPÍADAS ESCOLARES REGIONAL BRASÍLIA 2023

Período do Evento: de 29/08/2023 à 02/09/2023

S. DISTÂNCIA - FEMININO - T12 - SUB16 - RESULTADO OFICIAL - 31/08/2023 16:40

Temperatura: 22° / 22°
Umidade: 74 a 74

Abrangência	Recorde	Classe	SDMS	Atleta	Local	Data
RECORDE ESCOLAR	3.49	T12		HÁVILLA VITÓRIA SOARES MARINHEIRO	SÃO PAULO	18/11/2019

Pos	Nro	Atleta	Classe	Clube	UF	Dt Nasc	S1	V1	S2	V2	S3	V3	S4	V4	Melhor	VM	R	IM	ITC	JSTF
1	74	GIOVANNA RICASTRE SANTOS	T12	GO	GO	13/07/2008	2.48	1.5	3.01	1.2	2.50	0.8	2.86	0.4	3.01	1.2		-	172.000	



31 de Ago de 2023 18:32

PARALIMPÍADAS ESCOLARES REGIONAL BRASÍLIA 2023

Período do Evento: de 29/08/2023 à 02/09/2023

S. DISTÂNCIA - FEMININO - T13 - SUB14 - RESULTADO OFICIAL - 31/08/2023 15:50

Temperatura: 22° / 22°
Umidade: 74 a 74

Pos	Nro	Atleta	Classe	Clube	UF	Dt Nasc	S1	V1	S2	V2	S3	V3	S4	V4	Melhor	VM	R	IM	ITC	JSTF
1	246	ANA CLARA LIMA SIQUEIRA	T13	MT	MT	04/04/2012	2.54	0.5	2.39	0.7	2.37	-0.9	2.38	-0.7	2.54	0.5		-	0.000	



31 de Ago de 2023 18:32

PARALIMPÍADAS ESCOLARES REGIONAL BRASÍLIA 2023

Período do Evento: de 29/08/2023 à 02/09/2023

S. DISTÂNCIA - FEMININO - T13 - SUB16 - RESULTADO OFICIAL - 31/08/2023 16:40

Temperatura: 22° / 22°
Umidade: 74 a 74

Pos	Nro	Atleta	Classe	Clube	UF	Dt Nasc	S1	V1	S2	V2	S3	V3	S4	V4	Melhor	VM	R	IM	ITC	JSTF
1	149	MARIA EDUARDA FRANKLIN SILVA	T13	MG	MG	24/06/2009	1.68	1.0	2.51	0.8	2.60	0.4	2.48	0.6	2.60	0.4		-	101.960	



S. DISTÂNCIA - FEMININO - T20 - SUB14 - RESULTADO OFICIAL - 31/08/2023 15:50

Temperatura: 29° / 29°
Umidade: 38 a 37

Abrangência	Recorde	Classe	SDMS	Atleta	Local	Data
RECORDE ESCOLAR	4.03	T20		LUANA DOS SANTOS GUEDES	SÃO PAULO	18/11/2018

Pos	Nro	Atleta	Classe	Clube	UF	Dt Nasc	S1	V1	S2	V2	S3	V3	S4	V4	Melhor	VM	R	IM	ITC	JSTF
1	121	ISABELA ESTEFANNY FERREIRA BATISTA	T20	MG	MG	10/01/2011	3.89	-0.8	3.91	0.0	3.97	0.7	3.97	0.7	3.97	0.7		-	196.534	
2	108	DÉBORA BATISTA DA SILVA SANTOS	T20	MG	MG	23/04/2010	3.58	-0.5	3.42	0.3	3.48	0.6	3.50	-0.3	3.58	-0.5		-	177.227	
3	312	ANA CAROLINE ALVES PINTO	T20	TO	TO	18/01/2011	2.48	0.9	3.48	0.1	2.44	0.3	2.55	-0.1	3.48	0.1		-	172.277	
4	140	KIARA SOUZA LIMA	T20	MG	MG	07/10/2010	3.24	-0.9	3.46	-0.2	3.26	0.0	3.26	-0.3	3.46	-0.2		-	171.287	
5	138	KETLEEN MADEIRA VIEGA	T20	MG	MG	12/08/2010	x	-0.3	3.18	-0.1	3.43	0.1	3.34	-0.9	3.43	0.1		-	169.801	
6	300	ANANDA VITÓRIA COSTA SILVA	T20	RR	RR	29/06/2011	3.36	0.4	3.04	0.1	3.19	0.3	3.11	0.8	3.36	0.4		-	166.336	
7	347	VITÓRIA CASTRO COSTA	T20	TO	TO	05/12/2010	3.25	-0.4	3.21	-0.2	2.98	0.0	2.90	-0.7	3.25	-0.4		-	160.891	
8	231	MARIA JULIA BENTO SOARES DE SOUZA	T20	MS	MS	26/01/2011	2.83	0.1	2.71	0.3	2.63	0.2	2.85	-0.6	2.85	-0.6		-	141.089	
9	23	SHAYLA WANESSA TELES SILVA	T20	AM	AM	14/03/2010	2.42	0.0	2.41	0.0	2.34	0.5	2.39	-1.4	2.42	0.0		-	119.801	
10	63	ANA CLARA CAMPOS DA SILVA	T20	GO	GO	14/03/2012	2.25	-0.6	2.18	0.1	2.31	0.5	2.39	-0.9	2.39	-0.9		-	118.316	
-	222	LAUANNY MARTINS DA SILVA	T20	MS	MS	27/12/2011									JSTF			-		



31 de Ago de 2023 18:32

PARALIMPÍADAS ESCOLARES REGIONAL BRASÍLIA 2023

Período do Evento: de 29/08/2023 à 02/09/2023

S. DISTÂNCIA - FEMININO - T20 - SUB16 - RESULTADO OFICIAL - 31/08/2023 16:40

Temperatura: 22° / 22°

Umidade: 74 a 74

Abrangência	Recorde	Classe	SDMS	Atleta	Local	Data
RECORDE ESCOLAR	5.33	T20		JARDÊNIA FELIX BARBOSA DA SILVA	SÃO PAULO	18/11/2018

Pos	Nro	Atleta	Classe	Clube	UF	Dt Nasc	S1	V1	S2	V2	S3	V3	S4	V4	Melhor	VM	R	IM	ITC	JSTF
1	48	JULIANA GOMES FERREIRA	T20	DF	DF	27/02/2008	2.68	0.8	2.77	0.5	2.64	0.5	2.63	0.1	2.77	0.5		-	103.745	
2	313	ANA CLARA CARDOSO RODRIGUES	T20	TO	TO	24/10/2009	2.57	0.8	2.27	0.6	2.18	0.7	2.24	-0.1	2.57	0.8		-	96.254	
3	198	DANIELE DA SILVA SANTOS	T20	MS	MS	21/10/2008	2.11	0.7	2.02	0.5	1.88	0.7	2.05	0.1	2.11	0.7		-	79.026	
4	86	MICHELLY DA SILVA FREIRE	T20	GO	GO	25/06/2009	x	0.5	1.94	0.7	1.94	0.6	1.90	0.4	1.94	0.6		-	72.659	
5	267	CAUANE SAMIRES DE SOUSA	T20	PI	PI	02/12/2009	1.47	1.1	1.43	1.1	1.37	0.5	1.5	0.1	1.50	0.1		-	56.179	
-	151	MARINA ALVES DA SILVA	T20	MG	MG	12/11/2008									DNS			-		



31 de Ago de 2023 18:32

PARALIMPÍADAS ESCOLARES REGIONAL BRASÍLIA 2023

Período do Evento: de 29/08/2023 à 02/09/2023

S. DISTÂNCIA - FEMININO - T20 - SUB18 - RESULTADO OFICIAL - 31/08/2023 15:50

Temperatura: 29° / 29°

Umidade: 38 a 37

Abrangência	Recorde	Classe	SDMS	Atleta	Local	Data
RECORDE ESCOLAR	4.86	T20		ALANNY STHEFANY SANTOS DA SILVA	NATAL	26/08/2022

Pos	Nro	Atleta	Classe	Clube	UF	Dt Nasc	S1	V1	S2	V2	S3	V3	S4	V4	Melhor	VM	R	IM	ITC	JSTF
1	98	ANA CLARA APARECIDA DE OLIVEIRA	T20	MG	MG	12/10/2006	3.47	-0.9	3.75	0.3	3.60	-0.1	3.20	-0.3	3.75	0.3		-	154.320	
2	186	ANA BEATRIZ MAGALHÃES DIAS	T20	MS	MS	02/10/2006	3.06	0.2	3.33	-0.5	3.46	-0.6	3.54	-0.1	3.54	-0.1		-	145.679	
3	30	HELLEN DE SANTANA PRADO	T20	BA	BA	18/01/2007	x	-0.6	2.89	0.3	x	0.2	3.15	0.4	3.15	0.4		-	129.629	
4	274	JULIANA DOS SANTOS SOUSA GOMES SILVA	T20	PI	PI	04/05/2007	2.54	-0.4	2.91	-1.2	3.08	0.4	2.94	-0.4	3.08	0.4		-	126.748	
5	345	VITÓRIA ARAÚJO SANTOS	T20	TO	TO	15/11/2006	2.85	-0.9	2.73	-0.3	2.88	-0.3	2.99	-0.3	2.99	-0.3		-	123.045	
6	314	ANA VITÓRIA DA SILVA VENÂNCIO	T20	TO	TO	23/09/2006	2.48	-0.9	x	-0.7	2.46	-0.4	1.60	0.1	2.48	-0.9		-	102.057	
7	296	SARAH EMELY DA SILVA SERRA	T20	RO	RO	04/08/2007	x	0.2	1.95	-0.5	2.28	-0.2	1.75	-0.2	2.28	-0.2		-	93.827	
8	244	ALANA RAFAELA NUNES DA SILVA	T20	MT	MT	12/07/2006	1.79	0.1	1.87	-0.9	1.96	-0.3	2.17	-0.1	2.17	-0.1		-	89.300	
-	106	DALILA NICÁCIO DA SILVA	T20	MG	MG	15/02/2007									DNS			-		
-	197	CIBELE SANTANA DIAS	T20	MS	MS	05/03/2006									DNS			-		



31 de Ago de 2023 18:32

PARALIMPÍADAS ESCOLARES REGIONAL BRASÍLIA 2023

Período do Evento: de 29/08/2023 à 02/09/2023

S. DISTÂNCIA - FEMININO - T21 - SUB14 - RESULTADO OFICIAL - 31/08/2023 15:50

Temperatura: 22° / 22°
Umidade: 74 a 74

Abrangência	Recorde	Classe	SDMS	Atleta	Local	Data
RECORDE ESCOLAR	1.58	T21		JULIA BRANDÃO DE LIMA	SÃO PAULO	18/11/2019

Pos	Nro	Atleta	Classe	Clube	UF	Dt Nasc	S1	V1	S2	V2	S3	V3	S4	V4	Melhor	VM	R	IM	ITC	JSTF
1	289	LUIZA GOMES SMANIOTTO	T21	RO	RO	09/03/2010	1.62	0.5	1.50	1.3	1.38	-0.8	1.39	-0.7	1.62	0.5		-	205.063	
2	134	JULIA EMANUELLY DE JESUS DA SILVA	T21	MG	MG	16/10/2010	x	0.5	0.89	1.0	1.01	0.0	0.74	-0.6	1.01	0.0		-	127.848	



31 de Ago de 2023 18:32

PARALIMPÍADAS ESCOLARES REGIONAL BRASÍLIA 2023

Período do Evento: de 29/08/2023 à 02/09/2023

S. DISTÂNCIA - FEMININO - T21 - SUB16 - RESULTADO OFICIAL - 31/08/2023 16:40

Temperatura: 22° / 22°

Umidade: 74 a 74

Abrangência	Recorde	Classe	SDMS	Atleta	Local	Data
RECORDE ESCOLAR	2.44	T21		JULIA BRANDÃO DE LIMA	SÃO PAULO	25/11/2022

Pos	Nro	Atleta	Classe	Clube	UF	Dt Nasc	S1	V1	S2	V2	S3	V3	S4	V4	Melhor	VM	R	IM	ITC	JSTF
1	187	ANA CLARA FELIPE OLIVEIRA	T21	MS	MS	23/07/2008	1.63	0.7	1.58	1.5	1.52	0.4	1.68	0.6	1.68	0.6		-	137.704	
2	84	MARIA CLARA SANTOS ROSSI	T21	GO	GO	15/07/2008	0.91	1.0	0.91	0.8	x	0.8	0.83	0.8	0.91	0.8		-	74.590	



31 de Ago de 2023 18:32

PARALIMPÍADAS ESCOLARES REGIONAL BRASÍLIA 2023

Período do Evento: de 29/08/2023 à 02/09/2023

S. DISTÂNCIA - FEMININO - T21 - SUB18 - RESULTADO OFICIAL - 31/08/2023 09:55

Temperatura: 23° / 25°

Umidade: 62 a 57

Abrangência	Recorde	Classe	SDMS	Atleta	Local	Data
RECORDE ESCOLAR	2.04	T21		KARINA KAMILY MORAES DA SILVA	SÃO PAULO	25/11/2022

Pos	Nro	Atleta	Classe	Clube	UF	Dt Nasc	S1	V1	S2	V2	S3	V3	S4	V4	Melhor	VM	R	IM	ITC	JSTF
1	221	LARYSSA STEFANNY GONÇALVES SILVA	T21	MS	MS	05/03/2006	x	-0.1	1.28	0.7	x	0.5	x	0.0	1.28	0.7		-	125.490	
2	92	RAYSSA MEIRELES DA SILVA	T21	GO	GO	17/08/2007	1.23	0.6	x	1.1	x	1.1	x	1.2	1.23	0.6		-	120.588	
3	316	CLARA LPOES DE ABREU	T21	TO	TO	05/01/2007	x	1.0	0.67	0.8	x		1.02	0.6	1.02	0.6		-	100.000	
4	115	FERNANDA DE SOUZA RAMOS	T21	MG	MG	04/12/2007	0.63	0.0	0.82	0.2	0.83	2.0	x	2.0	0.83	2.0		-	81.372	



31 de Ago de 2023 18:32

PARALIMPÍADAS ESCOLARES REGIONAL BRASÍLIA 2023

Período do Evento: de 29/08/2023 à 02/09/2023

S. DISTÂNCIA - FEMININO - T35 - SUB14 - RESULTADO OFICIAL - 31/08/2023 15:50

Temperatura: 22° / 22°

Umidade: 74 a 74

Pos	Nro	Atleta	Classe	Clube	UF	Dt Nasc	S1	V1	S2	V2	S3	V3	S4	V4	Melhor	VM	R	IM	ITC	JSTF
1	169	REGINA MARIA PINTO DA SILVA	T35	MG	MG	23/02/2010	2.34	0.9	2.11	0.5	2.03	-0.8	2.25	-0.5	2.34	0.9		-	0.000	



31 de Ago de 2023 18:32

PARALIMPÍADAS ESCOLARES REGIONAL BRASÍLIA 2023

Período do Evento: de 29/08/2023 à 02/09/2023

S. DISTÂNCIA - FEMININO - T37 - SUB14 - RESULTADO OFICIAL - 31/08/2023 15:50

Temperatura: 22° / 22°
Umidade: 74 a 74

Abrangência	Recorde	Classe	SDMS	Atleta	Local	Data
RECORDE ESCOLAR	3.25	T37		STEFANI VITÓRIA MARTINS	SÃO PAULO	08/09/2022

Pos	Nro	Atleta	Classe	Clube	UF	Dt Nasc	S1	V1	S2	V2	S3	V3	S4	V4	Melhor	VM	R	IM	ITC	JSTF
1	343	SARAH DE SOUSA LIMA	T37	TO	TO	21/05/2010	2.94	0.7	2.98	0.2	3.07	0.2	2.33	-0.2	3.07	0.2		-	188.343	
-	35	ANA JÚLIA TEIXEIRA ALVES	T37	DF	DF	16/06/2012									DNS			-		



31 de Ago de 2023 18:32

PARALIMPÍADAS ESCOLARES REGIONAL BRASÍLIA 2023

Período do Evento: de 29/08/2023 à 02/09/2023

S. DISTÂNCIA - FEMININO - T37 - SUB16 - RESULTADO OFICIAL - 31/08/2023 16:40

Temperatura: 22° / 22°
Umidade: 74 a 74

Abrangência	Recorde	Classe	SDMS	Atleta	Local	Data
RECORDE ESCOLAR	3.49	T37		CAROLINE GOMES DE CASTRO	SÃO PAULO	18/11/2019

Pos	Nro	Atleta	Classe	Clube	UF	Dt Nasc	S1	V1	S2	V2	S3	V3	S4	V4	Melhor	VM	R	IM	ITC	JSTF
1	287	LARISSA DE PAULA BARBOSA	T37	RO	RO	16/02/2008	3.04	1.3	3.02	1.0	3.03	0.4	3.12	0.4	3.12	0.4		-	178.285	



31 de Ago de 2023 18:32

PARALIMPÍADAS ESCOLARES REGIONAL BRASÍLIA 2023

Período do Evento: de 29/08/2023 à 02/09/2023

S. DISTÂNCIA - FEMININO - T37 - SUB18 - RESULTADO OFICIAL - 31/08/2023 16:50

Temperatura: 22° / 22°
Umidade: 74 a 74

Abrangência	Recorde	Classe	SDMS	Atleta	Local	Data
RECORDE ESCOLAR	3.57	T37		ÉVELYN CAROLINNE DA SILVA FERREIRA	SÃO PAULO	25/11/2022

Pos	Nro	Atleta	Classe	Clube	UF	Dt Nasc	S1	V1	S2	V2	S3	V3	S4	V4	Melhor	VM	R	IM	ITC	JSTF
1	348	YASMIM ALVES LIMA	T37	TO	TO	17/11/2007	3.04	1.3	3.02	1.0	3.03	0.4	3.12	0.4	3.12	0.4		-	174.301	



31 de Ago de 2023 18:32

PARALIMPÍADAS ESCOLARES REGIONAL BRASÍLIA 2023

Período do Evento: de 29/08/2023 à 02/09/2023

S. DISTÂNCIA - FEMININO - T38 - SUB18 - RESULTADO OFICIAL - 31/08/2023 16:50

Temperatura: 22° / 22°
Umidade: 74 a 74

Abrangência	Recorde	Classe	SDMS	Atleta	Local	Data
RECORDE ESCOLAR	3.15	T38		ALLANA KAROLLAYNE DA SILVA	SÃO PAULO	18/11/2019

Pos	Nro	Atleta	Classe	Clube	UF	Dt Nasc	S1	V1	S2	V2	S3	V3	S4	V4	Melhor	VM	R	IM	ITC	JSTF
-	67	BEATRIZ ALVES SANTOS	T38	GO	GO	09/04/2006									DNS			-		



31 de Ago de 2023 18:32

PARALIMPÍADAS ESCOLARES REGIONAL BRASÍLIA 2023

Período do Evento: de 29/08/2023 à 02/09/2023

S. DISTÂNCIA - FEMININO - T44 - SUB14 - RESULTADO OFICIAL - 31/08/2023 15:50

Temperatura: 22° / 22°
Umidade: 74 a 74

Pos	Nro	Atleta	Classe	Clube	UF	Dt Nasc	S1	V1	S2	V2	S3	V3	S4	V4	Melhor	VM	R	IM	ITC	JSTF
1	320	EDIVANEIDE SILVA DOS SANTOS	T44	TO	TO	30/12/2010	2.82	0.5	3.67	0.4	3.69	0.2	3.76	-1.10	3.76	-1.10		-	149.206	



31 de Ago de 2023 18:32

PARALIMPÍADAS ESCOLARES REGIONAL BRASÍLIA 2023

Período do Evento: de 29/08/2023 à 02/09/2023

S. DISTÂNCIA - FEMININO - T47 - SUB14 - RESULTADO OFICIAL - 31/08/2023 15:50

Temperatura: 22° / 22°

Umidade: 74 a 74

Abrangência	Recorde	Classe	SDMS	Atleta	Local	Data
RECORDE ESCOLAR	4.16	T47		ISADORA LOHANY DIAS DA ROSA	SÃO PAULO	26/11/2021

Pos	Nro	Atleta	Classe	Clube	UF	Dt Nasc	S1	V1	S2	V2	S3	V3	S4	V4	Melhor	VM	R	IM	ITC	JSTF
1	150	MARIA LUIZA BATISTA GUIMARÃES	T47	MG	MG	28/12/2012	2.53	1.2	2.32	0.4	2.57	-0.8	2.56	-0.4	2.57	-0.8		-	123.557	
2	217	JOICE SOUZA SANTOS	T47	MS	MS	24/06/2011	2.08	-0.3	2.23	1.0	2.14	-0.5	2.11	0.0	2.23	1.0		-	107.211	



31 de Ago de 2023 18:32

PARALIMPÍADAS ESCOLARES REGIONAL BRASÍLIA 2023

Período do Evento: de 29/08/2023 à 02/09/2023

S. DISTÂNCIA - MASCULINO - T11 - SUB18 - RESULTADO OFICIAL - 31/08/2023 09:55

Temperatura: 23° / 23°
Umidade: 62 a 62

Abrangência	Recorde	Classe	SDMS	Atleta	Local	Data
RECORDE ESCOLAR	3.48	T11		MATEUS GABRIEL SILVA DE PAIVA	SÃO PAULO	18/11/2019

Pos	Nro	Atleta	Classe	Clube	UF	Dt Nasc	S1	V1	S2	V2	S3	V3	S4	V4	Melhor	VM	R	IM	ITC	JSTF
1	297	VITOR COSTA PISKOR	T11	RO	RO	09/05/2006	x	1.8	1.13	0.3	2.43	0.4	1.57	0.3	2.43	0.4		-	139.655	



31 de Ago de 2023 18:32

PARALIMPÍADAS ESCOLARES REGIONAL BRASÍLIA 2023

Período do Evento: de 29/08/2023 à 02/09/2023

S. DISTÂNCIA - MASCULINO - T12 - SUB14 - RESULTADO OFICIAL - 31/08/2023 14:00

Temperatura: 29° / 29°
Umidade: 33 a 38

Pos	Nro	Atleta	Classe	Clube	UF	Dt Nasc	S1	V1	S2	V2	S3	V3	S4	V4	Melhor	VM	R	IM	ITC	JSTF
1	211	JEAN CARLOS DE JESUS DA COSTA ROCHA	T12	MS	MS	23/11/2011	x	0.7	1.41	-0.2	1.68	1.4	x	1.0	1.68	1.4		-	34.285	



31 de Ago de 2023 18:32

PARALIMPÍADAS ESCOLARES REGIONAL BRASÍLIA 2023

Período do Evento: de 29/08/2023 à 02/09/2023

S. DISTÂNCIA - MASCULINO - T13 - SUB14 - RESULTADO OFICIAL - 31/08/2023 14:00

Temperatura: 29° / 29°

Umidade: 33 a 38

Abrangência	Recorde	Classe	SDMS	Atleta	Local	Data
RECORDE ESCOLAR	4.47	T13		MARCELUS ANDRADE DAS CHAGAS	SÃO PAULO	23/11/2022

Pos	Nro	Atleta	Classe	Clube	UF	Dt Nasc	S1	V1	S2	V2	S3	V3	S4	V4	Melhor	VM	R	IM	ITC	JSTF
1	339	PEDRO FELIPE LOPES PEREIRA	T13	TO	TO	27/07/2011	3.20	-1.4	3.50	-0.2	3.29	-0.6	3.23	0.6	3.50	-0.2		-	156.249	
2	133	JOHN KENNEDY SOARES DE SOUZA	T13	MG	MG	03/12/2010	2.59	0.1	2.45	0.1	x	0.1	2.45	0.5	2.59	0.1		-	115.624	



31 de Ago de 2023 18:32

PARALIMPÍADAS ESCOLARES REGIONAL BRASÍLIA 2023

Período do Evento: de 29/08/2023 à 02/09/2023

S. DISTÂNCIA - MASCULINO - T13 - SUB18 - RESULTADO OFICIAL - 31/08/2023 09:00

Temperatura: 22° / 23°

Umidade: 67 a 62

Abrangência	Recorde	Classe	SDMS	Atleta	Local	Data
RECORDE ESCOLAR	5.32	T13		GABRIEL HENRIQUE EBERTZ	SÃO PAULO	24/11/2021

Pos	Nro	Atleta	Classe	Clube	UF	Dt Nasc	S1	V1	S2	V2	S3	V3	S4	V4	Melhor	VM	R	IM	ITC	JSTF
1	262	THALLYSON ENRICK NUNES DE OLIVEIRA	T13	MT	MT	06/02/2006	4.46	-1.0	5.26	-0.7	5.48	1.7	5.40	0.0	5.48	1.7	RE	-	206.015	
2	46	JOSEPHER JESUS ATANAZIO ALVES	T13	DF	DF	15/03/2007	4.04	-0.8	4.05	1.2	3.65	1.3	4.57	1.2	4.57	1.2		-	171.804	
3	3	JOÃO GOMES MAGALHÃES JUNIOR	T13	AC	AC	22/07/2007	3.05	0.1	3.67	0.6	3.95	1.0	3.76	1.7	3.95	1.0		-	148.496	
4	37	CHRISTOPHER JESUS ATANAZIO ALVES	T13	DF	DF	15/03/2007	3.92	-0.3	3.71	1.3	3.71	2.0	3.09	1.5	3.92	-0.3		-	147.368	

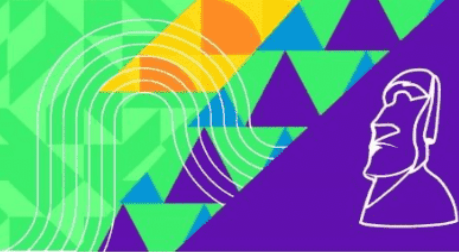

S. DISTÂNCIA - MASCULINO - T20 - SUB14 - RESULTADO OFICIAL - 31/08/2023 14:50

Temperatura: 29° / 29°

Umidade: 38 a 37

Abrangência	Recorde	Classe	SDMS	Atleta	Local	Data
RECORDE ESCOLAR	5.39	T20		ALEX FELIX DE SOUZA	SÃO PAULO	18/11/2019

Pos	Nro	Atleta	Classe	Clube	UF	Dt Nasc	S1	V1	S2	V2	S3	V3	S4	V4	Melhor	VM	R	IM	ITC	JSTF
1	216	JOÃO PEDRO FIRMINO DE JESUS	T20	MS	MS	01/06/2010	4.77	1.0	4.40	-0.6	4.92	0.1	4.75	-0.4	4.92	0.1		-	182.222	
2	200	DIOGO PEREIRA SILVA	T20	MS	MS	10/10/2010	x	-0.2	2.43	0.7	4.77	0.0	4.39	-0.3	4.77	0.0		-	176.666	
3	82	MARCOS HENRIQUE FREITAS DOS SANTOS	T20	GO	GO	04/04/2010	4.74	0.4	4.51	0.1	4.46	-1.0	4.46	0.0	4.74	0.4		-	175.555	
4	124	ISAQUE SOUZA BARCELOS	T20	MG	MG	24/02/2010	4.71	1.0	4.02	0.0	4.49	-0.2	4.49	0.3	4.71	1.0		-	174.444	
5	238	SAYMONN ISABEL LIMA DA SILVA	T20	MS	MS	24/02/2011	4.36	0.0	4.53	0.3	4.57	0.7	4.68	-0.6	4.68	-0.6		-	173.333	
6	235	ROGER XAVIER RODRIGUES	T20	MS	MS	25/07/2010	4.43	1.7	3.54	-0.2	4.07	-0.1	4.62	-0.4	4.62	-0.4		-	171.111	
7	273	JOÃO PEDRO COSTA DE MOURA	T20	PI	PI	29/05/2010	4.51	-0.6	4.44	-0.6	4.20	-0.3	4.46	-0.5	4.51	-0.6		-	167.037	
8	185	ALEXSANDER DO CARMO CLEMENTE DA SILVA	T20	MS	MS	13/05/2010	3.97	0.6	4.13	-0.3	4.45	0.2	4.23	-0.4	4.45	0.2		-	164.814	
9	127	JOÃO KEWERTON FURTADO VALADARES	T20	MG	MG	22/12/2010	4.36	0.4	4.32	0.1	4.15	0.6	4.28	-0.4	4.36	0.4		-	161.481	
10	97	ABNER EMANUEL RODRIGUES DE CARVALHO	T20	MG	MG	05/06/2012	4.13	0.1	3.82	1.7	3.75	-0.2	3.40	0.1	4.13	0.1		-	152.962	
11	315	BRENNO CAMPELO GLÓRIA	T20	TO	TO	13/02/2010	3.98	0.9	4.01	0.6	3.79	0.5	4.12	0.6	4.12	0.6		-	152.592	
12	11	CRISTIAN SOUZA DE OLIVEIRA	T20	AM	AM	16/06/2010	3.64	1.3	3.24	-0.4	4.12	-0.6	2.89	-0.1	4.12	-0.6		-	152.592	
13	272	IGOR JOSE LIMA LIRA	T20	PI	PI	30/01/2010	3.36	-0.6	2.96	-1.2	3.85	-0.2	3.31	-1.0	3.85	-0.2		-	142.592	
14	277	PEDRO LUCAS DA SILVA BISPO	T20	PI	PI	22/12/2010	x	-0.3	3.69	-0.2	1.60	-0.2	3.83	-0.6	3.83	-0.6		-	141.851	
15	338	MAYCON SILVA E SILVA	T20	TO	TO	26/03/2011	3.25	0.5	3.23	-0.2	2.89	0.4	2.47	0.3	3.25	0.5		-	120.370	
16	129	JOÃO LUIZ ANDRADE SANTOS	T20	MG	MG	25/05/2010	3.14	0.5	3.12	1.2	2.83	-0.5	2.97	-0.1	3.14	0.5		-	116.296	
17	119	HIAGO LINO BRAGA	T20	MG	MG	19/02/2010	2.71	1.0	2.12	0.1	2.88	0.8	3.14	0.0	3.14	0.0		-	116.296	
-	278	REGIS KAUÃ DOS SANTOS LEITE	T20	PI	PI	15/01/2010									DNS			-		

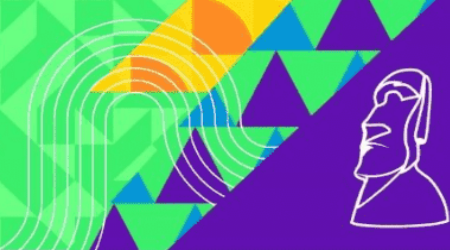

S. DISTÂNCIA - MASCULINO - T20 - SUB18 - RESULTADO OFICIAL - 31/08/2023 08:00

Temperatura: 18° / 20°
Umidade: 88 a 85

Abrangência	Recorde	Classe	SDMS	Atleta	Local	Data
RECORDE ESCOLAR	6.23	T20		ALEX FELIX DE SOUZA	SÃO PAULO	23/11/2022

Pos	Nro	Atleta	Classe	Clube	UF	Dt Nasc	S1	V1	S2	V2	S3	V3	S4	V4	Melhor	VM	R	IM	ITC	JSTF
1	116	FILIPPE HENRIQUE MARTINS SILVA	T20	MG	MG	11/06/2007	5.24	0.6	5.14	-0.1	5.05	-0.5	5.39	0.5	5.39	0.5		-	172.756	
2	29	FELIPE SANTOS DA CRUZ	T20	BA	BA	20/01/2006	4.77	-0.1	5.07	-0.1	4.55	1.3	4.82	0.3	5.07	-0.1		-	162.500	
3	6	ADISON VITOR BRAGA DOS SANTOS	T20	AM	AM	24/07/2007	4.28	-0.1	4.57	0.4	4.95	0.7	4.69	0.5	4.95	0.7		-	158.653	
4	146	LUKA TONY GREGÓRIO DE JESUS	T20	MG	MG	02/03/2007	4.89	0.7	4.91	-0.5	4.45	0.7	4.85	0.7	4.91	-0.5		-	157.371	
5	232	MAXUEL SANTOS BATISTA	T20	MS	MS	26/09/2006	4.79	0.6	4.85	-0.0	4.01	0.7	4.45	-0.2	4.85	-0.0		-	155.448	
6	252	FRANCISCO SAMUEL CORRÊA DA COSTA SILVA	T20	MT	MT	10/04/2006	4.35	0.2	4.58	0.6	4.10	0.1	4.35	0.6	4.58	0.6		-	146.794	
7	325	GUILHERME ANDRADE DE SOUSA	T20	TO	TO	07/10/2006	4.46	0.5	4.23	-0.4	4.10	0.9	4.05	-0.0	4.46	0.5		-	142.948	
8	268	DANILO JOSÉ DOS SANTOS	T20	PI	PI	13/05/2007	4.08	0.3	4.30	0.1	4.31	0.1	4.36	0.8	4.36	0.8		-	139.743	
9	271	ÉRICO WESLEY CARVALHO CUNHA	T20	PI	PI	22/06/2006	x	-0.1	3.20	0.6	4.30	0.3	x	1.2	4.30	0.3		-	137.820	
10	282	JOÃO MARCOS FERNANDES DA SILVA KELER	T20	RO	RO	24/11/2006	x	0.1	4.16	0.0	x	0.4	x	0.3	4.16	0.0		-	133.333	
11	220	KHAYKY CALDERONI BRITO	T20	MS	MS	13/08/2007	x	0.2	4.14	0.1	3.89	0.4	4.01	-0.4	4.14	0.1		-	132.692	
12	193	BRENO VINICIUS DINIZ PRADO	T20	MS	MS	05/03/2006	3.03	0.3	3.97	0.7	4.07	0.9	4.12	-0.3	4.12	-0.3		-	132.051	
13	104	CAUÃ HONORATO MACHADO	T20	MG	MG	16/05/2006	3.99	0.5	2.99	0.4	3.78	0.3	4.07	-0.1	4.07	-0.1		-	130.448	
14	180	VINICIUS SOARES NOGUEIRA	T20	MG	MG	01/01/2007	3.27	0.6	4.06	0.0	3.81	-0.4	x	1.2	4.06	0.0		-	130.128	
15	270	ERIC MURILO DA CRUZ SILVA	T20	PI	PI	11/10/2006	2.85	-0.0	x	-0.2	x	0.4	2.64	0.5	2.85	-0.0		-	91.346	
16	178	TULIO BERNAARDO COSTA SILVA	T20	MG	MG	11/01/2007	2.62	0.5	2.57	-0.1	2.62	0.10	1.80	0.4	2.62	0.10		-	83.974	
17	208	HERYK HENRIQUE DA SILVA BARBOSA	T20	MS	MS	17/01/2006	2.15	-0.0	1.86	-0.0	1.93	0.1	x	0.1	2.15	-0.0		-	68.910	
-	275	OLIVER PETRUS VASCOCELOS	T20	PI	PI	06/07/2007									DNS			-		



31 de Ago de 2023 18:32

PARALIMPÍADAS ESCOLARES REGIONAL BRASÍLIA 2023

Período do Evento: de 29/08/2023 à 02/09/2023

S. DISTÂNCIA - MASCULINO - T21 - SUB14 - RESULTADO OFICIAL - 31/08/2023 14:00

Temperatura: 29° / 29°

Umidade: 33 a 38

Abrangência	Recorde	Classe	SDMS	Atleta	Local	Data
RECORDE ESCOLAR	2.67	T21		SAMUEL RIBEIRO DE CASTRO	SÃO PAULO	18/11/2019

Pos	Nro	Atleta	Classe	Clube	UF	Dt Nasc	S1	V1	S2	V2	S3	V3	S4	V4	Melhor	VM	R	IM	ITC	JSTF
1	136	KAUAN RIQUELME SOARES MACHADO	T21	MG	MG	14/10/2010	x	0.3	x	-0.4	x	-0.5	NM	0.6	1.85	0.6		-	138.059	
2	352	MIGUEL BENAIA JULIO MORAIS	T21	MG	MG	01/06/2012	x	0.9	1.65	0.2	x	0.6	1.68	0.7	1.68	0.7		-	125.373	
3	58	YAN KHALIL DE OLIVEIRA MARQUES	T21	DF	DF	30/03/2011	1.57	0.8	x	0.0	1.62	1.0	1.56	1.0	1.62	1.0		-	120.895	
4	336	MARCOS PAULO MARTINS CARVALHO RIBEIRO	T21	TO	TO	21/03/2012	1.50	0.8	1.38	0.4	1.49	0.9	1.48	-0.1	1.50	0.8		-	111.940	



31 de Ago de 2023 18:32

PARALIMPÍADAS ESCOLARES REGIONAL BRASÍLIA 2023

Período do Evento: de 29/08/2023 à 02/09/2023

S. DISTÂNCIA - MASCULINO - T21 - SUB18 - RESULTADO OFICIAL - 31/08/2023 09:55

Temperatura: 23° / 23°

Umidade: 62 a 62

Abrangência	Recorde	Classe	SDMS	Atleta	Local	Data
RECORDE ESCOLAR	3.95	T21		LEDSON DOS SANTOS SILVA	BELÉM	10/08/2023

Pos	Nro	Atleta	Classe	Clube	UF	Dt Nasc	S1	V1	S2	V2	S3	V3	S4	V4	Melhor	VM	R	IM	ITC	JSTF
1	27	DANIEL DE JESUS RIOS RIOS	T21	BA	BA	08/12/2007	x	1.3	2.64	-09	x	1.1	2.58	0.6	2.64	-09		-	136.787	
2	75	GUSTAVO HENRIQUE DA SILVA OLIVEIRA	T21	GO	GO	06/04/2007	1.74	0.7	x	-0.7	1.64	0.5	1.87	0.5	1.87	0.5		-	96.891	



31 de Ago de 2023 18:32

PARALIMPÍADAS ESCOLARES REGIONAL BRASÍLIA 2023

Período do Evento: de 29/08/2023 à 02/09/2023

S. DISTÂNCIA - MASCULINO - T35 - SUB14 - RESULTADO OFICIAL - 31/08/2023 14:00

Temperatura: 29° / 29°
Umidade: 33 a 38

Abrangência	Recorde	Classe	SDMS	Atleta	Local	Data
RECORDE ESCOLAR	3.6	T35		GABRIEL APARECIDO VIDICA DE CAMARGO	SÃO PAULO	23/11/2022

Pos	Nro	Atleta	Classe	Clube	UF	Dt Nasc	S1	V1	S2	V2	S3	V3	S4	V4	Melhor	VM	R	IM	ITC	JSTF
1	214	JOÃO MANOEL MORAES RAMOS	T35	MS	MS	29/10/2010	x	-1.9	4.22	0.6	4.54	1.0	4.21	0.0	4.54	1.0	RE	-	252.222	
2	294	RENAN BELTRÃO GONÇALVES	T35	RO	RO	05/04/2010	1.31	-0.6	1.63	-0.2	x	0.9	1.51	0.8	1.63	-0.2		-	90.555	



31 de Ago de 2023 18:32

PARALIMPÍADAS ESCOLARES REGIONAL BRASÍLIA 2023

Período do Evento: de 29/08/2023 à 02/09/2023

S. DISTÂNCIA - MASCULINO - T35 - SUB18 - RESULTADO OFICIAL - 31/08/2023 09:00

Temperatura: 23° / 23°
Umidade: 69 a 62

Abrangência	Recorde	Classe	SDMS	Atleta	Local	Data
RECORDE ESCOLAR	3.36	T35		FERNANDO ALVES AMARAL	BRASÍLIA	10/08/2022

Pos	Nro	Atleta	Classe	Clube	UF	Dt Nasc	S1	V1	S2	V2	S3	V3	S4	V4	Melhor	VM	R	IM	ITC	JSTF
1	240	VINÍCIUS HENRIQUE DOS SANTOS	T35	MS	MS	27/03/2007	4.53	0.1	4.59	-0.6	4.10	0.4	4.02	0.6	4.59	-0.6	RE	-	273.214	
2	299	WELLINGTON ANDRADE DIOLINDO	T35	RO	RO	09/09/2007	2.26	1.9	2.51	0.3	2.62	0.2	2.34	0.5	2.62	0.2		-	155.952	



31 de Ago de 2023 18:32

PARALIMPÍADAS ESCOLARES REGIONAL BRASÍLIA 2023

Período do Evento: de 29/08/2023 à 02/09/2023

S. DISTÂNCIA - MASCULINO - T37 - SUB14 - RESULTADO OFICIAL - 31/08/2023 14:00

Temperatura: 29° / 29°

Umidade: 33 a 38

Abrangência	Recorde	Classe	SDMS	Atleta	Local	Data
RECORDE ESCOLAR	4.1	T37		JOÃO OTÁVIO ESPOSITO BELINI	GOIÂNIA	22/06/2023

Pos	Nro	Atleta	Classe	Clube	UF	Dt Nasc	S1	V1	S2	V2	S3	V3	S4	V4	Melhor	VM	R	IM	ITC	JSTF
1	215	JOÃO OTÁVIO ESPOSITO BELINI	T37	MS	MS	10/02/2010	4.32	-1.2	4.17	0.0	4.33	0.9	4.33	0.7	4.33	0.7	RE	-	216.500	
2	68	BRUNO HENRIQUE ALVES DOS SANTOS	T37	GO	GO	14/03/2010	2.83	-0.5	3.50	-0.2	2.58	-0.5	3.17	0.6	3.50	-0.2		-	175.000	
3	285	KAWAN JOSE DE GODOI SOUZA	T37	RO	RO	17/09/2010	3.41	0.2	3.22	1.6	3.25	-0.2	3.28	0.5	3.41	0.2		-	170.500	
4	111	EMANUEL SANTOS AREDA	T37	MG	MG	27/04/2010	2.96	0.6	1.48	2.3	x	-0.1	3.36	-0.2	3.36	-0.2		-	168.000	
5	334	LWANDYSON BARBOSA NUNES	T37	TO	TO	05/11/2011	1.74	0.8	1.83	2.2	1.91	0.1	2.01	0.6	2.01	0.6		-	100.499	



31 de Ago de 2023 18:32

PARALIMPÍADAS ESCOLARES REGIONAL BRASÍLIA 2023

Período do Evento: de 29/08/2023 à 02/09/2023

S. DISTÂNCIA - MASCULINO - T37 - SUB18 - RESULTADO OFICIAL - 31/08/2023 09:00

Temperatura: 23° / 23°

Umidade: 63 a 62

Abrangência	Recorde	Classe	SDMS	Atleta	Local	Data
RECORDE ESCOLAR	4.89	T37		MYCHAEL TEIXEIRA SILVA	SÃO PAULO	18/11/2019

Pos	Nro	Atleta	Classe	Clube	UF	Dt Nasc	S1	V1	S2	V2	S3	V3	S4	V4	Melhor	VM	R	IM	ITC	JSTF
1	284	KAUAN GOMES BATISTA	T37	RO	RO	22/07/2006	3.16	-0.2	3.61	0.3	2.98	-0.4	2.98	-0.2	3.61	0.3		-	147.346	



31 de Ago de 2023 18:32

PARALIMPÍADAS ESCOLARES REGIONAL BRASÍLIA 2023

Período do Evento: de 29/08/2023 à 02/09/2023

S. DISTÂNCIA - MASCULINO - T44 - SUB14 - RESULTADO OFICIAL - 31/08/2023 14:00

Temperatura: 29° / 29°
Umidade: 33 a 38

Abrangência	Recorde	Classe	SDMS	Atleta	Local	Data
RECORDE ESCOLAR	4.35	T44		RENNAN SOUSA CARNEIRO	BELÉM	10/08/2023

Pos	Nro	Atleta	Classe	Clube	UF	Dt Nasc	S1	V1	S2	V2	S3	V3	S4	V4	Melhor	VM	R	IM	ITC	JSTF
1	24	WELLINGTON CARLOS BARBOSA SOUZA BARBOSA	T44	AM	AM	25/03/2011	2.70	0.0	3.11	-0.3	1.93	-0.5	2.98	0.7	3.11	-0.3		-	159.487	



31 de Ago de 2023 18:32

PARALIMPÍADAS ESCOLARES REGIONAL BRASÍLIA 2023

Período do Evento: de 29/08/2023 à 02/09/2023

S. DISTÂNCIA - MASCULINO - T44 - SUB18 - RESULTADO OFICIAL - 31/08/2023 09:00

Temperatura: 23° / 23°

Umidade: 63 a 63

Abrangência	Recorde	Classe	SDMS	Atleta	Local	Data
RECORDE ESCOLAR	5.62	T44		MATHEUS DE LIMA	SÃO PAULO	18/11/2019

Pos	Nro	Atleta	Classe	Clube	UF	Dt Nasc	S1	V1	S2	V2	S3	V3	S4	V4	Melhor	VM	R	IM	ITC	JSTF
1	288	LORHAN DA SILVA CHAMORRO	T44	RO	RO	13/06/2006	4.56	0.1	X	0.3	5.01	0.6	4.85	-0.2	5.01	0.6		-	178.291	
2	264	YURI ALEXANDRE BARROS DE OLIVEIRA	T44	MT	MT	07/05/2007	1.74	0.6	1.56	0.3	1.90	1.5	X	0.6	1.90	1.5		-	67.615	



31 de Ago de 2023 18:32

PARALIMPÍADAS ESCOLARES REGIONAL BRASÍLIA 2023

Período do Evento: de 29/08/2023 à 02/09/2023

S. DISTÂNCIA - MASCULINO - T47 - SUB14 - RESULTADO OFICIAL - 31/08/2023 14:00

Temperatura: 29° / 29°

Umidade: 33 a 38

Abrangência	Recorde	Classe	SDMS	Atleta	Local	Data
RECORDE ESCOLAR	4.6	T47		KAYKE BRUNO LIRA MODESTO	BELÉM	10/08/2023

Pos	Nro	Atleta	Classe	Clube	UF	Dt Nasc	S1	V1	S2	V2	S3	V3	S4	V4	Melhor	VM	R	IM	ITC	JSTF
1	160	PEDRO CAETANO FIGUEIREDO BARBOSA	T47	MG	MG	22/01/2012	3.49	0.0	3.36	-0.1	3.49	0.5	3.22	1.0	3.49	0.5		-	156.502	



31 de Ago de 2023 18:32

PARALIMPÍADAS ESCOLARES REGIONAL BRASÍLIA 2023

Período do Evento: de 29/08/2023 à 02/09/2023

S. DISTÂNCIA - MASCULINO - T47 - SUB18 - RESULTADO OFICIAL - 31/08/2023 09:00

Temperatura: 22° / 23°

Umidade: 67 a 62

Abrangência	Recorde	Classe	SDMS	Atleta	Local	Data
RECORDE ESCOLAR	6.03	T47		VYCTOR MATIAS DOS ANJOS	SÃO PAULO	18/11/2019

Pos	Nro	Atleta	Classe	Clube	UF	Dt Nasc	S1	V1	S2	V2	S3	V3	S4	V4	Melhor	VM	R	IM	ITC	JSTF
1	327	HENTONY SANTOS CARVALHO	T47	TO	TO	31/08/2007	5.92	1.4	6.05	0.5	5.95	0.4	x	1.2	6.05	0.5	RE	-	200.331	
2	7	ADRIANO MOURA DA SILVA MOURA	T47	AM	AM	04/07/2006	4.74	0.8	x	0.5	4.59	1.10	5.05	0.1	5.05	0.1		-	167.218	
3	89	PEDRO HENRIQUE COELHO LIMA	T47	GO	GO	27/12/2006	x	0.6	4.23	0.5	4.00	1.0	3.83	2.0	4.23	0.5		-	140.066	
4	247	BARTOLOMEU TSERE UBUNI XAVANTE XAVANTE	T47	MT	MT	01/08/2006	4.06	0.2	3.90	-0.3	2.80	1.4	x	1.6	4.06	0.2		-	134.437	



ANEXO 2





Resultados

PARALIMPÍADAS ESCOLARES REGIONAL BRASÍLIA 2023

29/08 a 02/09/2023 (50 METROS, 8 RAIAS)
CLUBE DO EXÉRCITO - SMU - BRASÍLIA/DF

CPB Piscina 1.73 - Desenvolvimento SWIM.COM.BR

1ª PROVA - 200 LIVRE FEM S1-S14 E DOWN CATEGORIA B - FINAL DIRETA (31/08/2023)

Cálculo do Índice Técnico: CPB ÍNDICE TÉCNICO DA COMPETIÇÃO

RESULTADO OFICIAL

COL	S	R	CLASSE	ATLETA/EQUIPE	ANO	EQUIPE	TEMPO	PTS	IT	REC.
CLASSE: S5 (FÍSICA)										
OBS	1	6	S5	MARIA FLÁVIA FERNANDES SILVA	2008	TO	6:10.67		44,97	

2ª PROVA - 200 LIVRE MASC S1-S14 E DOWN CATEGORIA B - FINAL DIRETA (31/08/2023)

Cálculo do Índice Técnico: CPB ÍNDICE TÉCNICO DA COMPETIÇÃO

RESULTADO OFICIAL

COL	S	R	CLASSE	ATLETA/EQUIPE	ANO	EQUIPE	TEMPO	PTS	IT	REC.
CLASSE: S3 (FÍSICA)										
OBS	1	4	S3	ORLANDO GONZAGA DE LIMA	2008	RO	10:40.84		31,17	
CLASSE: S14 (INTELLECTUAL)										
1º	1	5	S14	ENZO PIRES DE OLIVEIRA PESSO ROMERO	2008	MG	3:29.52	12,00	54,32	
2º	1	3	S14	MATEUS MAIA BATISTOTI OKUMOTO	2008	MS	4:19.25	9,00	43,90	

4ª PROVA - 200 LIVRE MASC S1-S14 E DOWN CATEGORIA C - FINAL DIRETA (31/08/2023)

Cálculo do Índice Técnico: CPB ÍNDICE TÉCNICO DA COMPETIÇÃO

RESULTADO OFICIAL

COL	S	R	CLASSE	ATLETA/EQUIPE	ANO	EQUIPE	TEMPO	PTS	IT	REC.
CLASSE: S4 (FÍSICA)										
OBS	1	6	S4	NIRONDES AGUIAR LINO	2006	GO	5:00.65		57,14	
CLASSE: S5 (FÍSICA)										
OBS	1	2	S5	LUCAS VINICIUS MONTEIRO PERES	2007	RR	6:27.59		38,09	
CLASSE: S14 (INTELLECTUAL)										
1º	1	7	S14	ARTHUR XAVIER RIBEIRO	2007	MG	2:09.11	12,00	88,15	
2º	1	4	S14	GABRIEL CHRISTIAN GUIMARÃES BRASIL	2007	MG	2:34.33	9,00	73,75	
3º	1	5	S14	LUCAS EDUARDO SILVA	2007	MG	2:44.04	7,00	69,38	
4º	1	3	S14	CLAUDIO NICOLAS ANTERO DE LUNA	2006	MS	3:03.41	5,00	62,05	

5ª PROVA - 50 LIVRE FEM S1-S14 E DOWN CATEGORIA A - FINAL DIRETA (31/08/2023)

Cálculo do Índice Técnico: CPB ÍNDICE TÉCNICO DA COMPETIÇÃO

RESULTADO OFICIAL

COL	S	R	CLASSE	ATLETA/EQUIPE	ANO	EQUIPE	TEMPO	PTS	IT	REC.
CLASSE: S7 (FÍSICA)										
OBS	2	5	S7	DANIELA DE SOUZA RODRIGUES	2010	DF	2:05.49		25,82	
CLASSE: S9 (FÍSICA)										
1º	2	8	S9	MARIANA VITÓRIA RODRIGUES GIL	2011	MS	51.67	12,00	54,42	
2º	2	7	S9	ANNA GABRIELLE SILVA SOARES	2012	MG	53.15	9,00	52,91	
3º	2	3	S9	MANUELA CAMPOS ZANATELI SOUZA	2012	AC	59.82	7,00	47,01	
4º	2	6	S9	FERNANDA VITORIA PALHETA ABINEÁ DA SILVA	2010	AM	1:02.33	5,00	45,12	
5º	2	1	S9	YASMIM VICTORIA APARECIDA CARVALHO	2010	MG	1:05.71	4,00	42,80	
6º	2	2	S9	EMYLly VITORIA LOPES AGUIAR AGUIAR	2012	GO	1:14.51	3,00	37,74	
DNS	2	4	S9	EMANUELLA ARAUJO CAFARO	2010	MG				
CLASSE: S10 (FÍSICA)										
1º	1	5	S10	HADASSA COUTINHO FACCIACHI	2012	MS	48.79	12,00	56,70	
2º	1	4	S10	ISABELLA PEREIRA DOS SANTOS	2010	GO	59.20	9,00	46,73	
CLASSE: S14 (INTELLECTUAL)										
1º	1	2	S14	MARIA CECILIA FERNANDES OLIVEIRA	2010	MG	55.37	12,00	0,00	
2º	1	7	S14	MARIA EDUARDA AGUSTINHO DA SILVA	2010	MT	1:30.39	9,00	0,00	



Resultados

PARALIMPÍADAS ESCOLARES REGIONAL BRASÍLIA 2023

29/08 a 02/09/2023 (50 METROS, 8 RAIAS)
CLUBE DO EXÉRCITO - SMU - BRASÍLIA/DF

CPB Piscina 1.73 - Desenvolvimento SWIM.COM.BR

DNS 1 3 S14 NIKOLLE ALBANO MEIRELES 2011 DF
DNS 1 6 S14 THALIA CRYSTINA LIMA DA SILVA 2011 DF

6ª PROVA - 50 LIVRE MASC S1-S14 E DOWN CATEGORIA A - FINAL DIRETA (31/08/2023)

Cálculo do Índice Técnico: CPB ÍNDICE TÉCNICO DA COMPETIÇÃO

RESULTADO OFICIAL

COL	S	R	CLASSE	ATLETA/EQUIPE	ANO	EQUIPE	TEMPO	PTS	IT	REC.
CLASSE: S4 (FÍSICA)										
OBS	3	3	S4	DAVY DOS SANTOS ARRUDA	2011	MT	2:51.68		21,70	
CLASSE: S5 (FÍSICA)										
1º	3	7	S5	MAXIMUS EDUARDO SEPP BUENO	2012	MS	1:33.55	0,00	33,43	
2º	3	6	S5	YAN MILHOMES PORTO	2010	DF	2:30.74	0,00	20,75	
3º	3	2	S5	DAVY ANGELO DA COSTA GADELHA	2012	MG	3:44.83	0,00	13,91	
CLASSE: S6 (FÍSICA)										
1º	3	8	S6	CARLOS MIGUEL SOUZA NOGUEIRA	2010	RO	1:21.88	12,00	35,65	
2º	3	1	S6	VICTOR HUGO DA SILVA VILAR	2010	DF	1:43.52	0,00	28,20	
CLASSE: S7 (FÍSICA)										
1º	2	4	S7	MATEUS CAETANO DE FREITAS CUNHA	2010	MG	51.02	12,00	54,05	
2º	2	5	S7	YURI EMANUEL DA COSTA GADELHA	2012	MG	3:28.85	0,00	13,20	
CLASSE: S8 (FÍSICA)										
1º	2	6	S8	GUSTAVO PINHEIRO RODRIGUES DA CUNHA	2010	MS	1:02.31	12,00	42,04	
2º	2	3	S8	MIGUEL ANTONIO DE MELLO MOURA	2010	MG	1:03.19	9,00	41,46	
CLASSE: S9 (FÍSICA)										
1º	2	2	S9	ADRYAN EDUARDO DOS SANTOS SILVA	2011	DF	48.68	12,00	50,49	
2º	2	7	S9	ERIK VITOR VIEIRA DOS SANTOS	2010	GO	57.56	9,00	42,70	
CLASSE: S10 (FÍSICA)										
1º	2	8	S10	LUIZ FERNANDO DOS SANTOS TEIXEIRA	2010	DF	48.71	12,00	48,13	
2º	2	1	S10	JOSÉ KAUER RAMOS SANTOS	2010	DF	1:19.54	0,00	29,47	
CLASSE: S11 (VISUAL)										
OBS	1	4	S11	DAVI ROBERTO SILVA SOARES	2011	GO	1:17.57		33,34	
CLASSE: S14 (INTELECTUAL)										
1º	1	3	S14	RYAN ALVES GONÇALVES	2010	MG	38.87	12,00	0,00	
2º	3	4	S14	RENAN TEIXEIRA PIMENTA	2010	DF	44.22	9,00	0,00	
3º	1	5	S14	JOÃO LUCAS PEREIRA ANACLETO	2011	MG	57.18	7,00	0,00	

7ª PROVA - 50 LIVRE FEM S1-S13 CATEGORIA B - FINAL DIRETA (31/08/2023)

Cálculo do Índice Técnico: CPB ÍNDICE TÉCNICO DA COMPETIÇÃO

RESULTADO OFICIAL

COL	S	R	CLASSE	ATLETA/EQUIPE	ANO	EQUIPE	TEMPO	PTS	IT	REC.
CLASSE: S5 (FÍSICA)										
OBS	2	2	S5	MARIA FLÁVIA FERNANDES SILVA	2008	TO	1:20.50		44,29	
CLASSE: S6 (FÍSICA)										
OBS	2	6	S6	MARIA VALENTINA BONIFACINO FERREIRA ROCHA	2009	MG	1:12.08		46,29	
CLASSE: S7 (FÍSICA)										
1º	2	3	S7	ANA CLARA DE OLIVEIRA LINHARES	2009	RR	47.85	12,00	67,71	
2º	2	7	S7	MARIA CLARA DE SOUZA DUARTE	2008	MS	2:01.77	0,00	26,61	
3º	2	1	S7	ANNY LUIZA ROCHA MONTEIRO	2009	DF	2:13.51	0,00	24,27	
4º	2	8	S7	MARIA CLARA FERRAZ FERREIRA	2008	MG	2:28.66	0,00	21,80	
CLASSE: S8 (FÍSICA)										
1º	2	4	S8	GABRIELLY VITORIA FERNANDES SILVA	2008	GO	39.30	12,00	76,15	
CLASSE: S9 (FÍSICA)										
1º	2	5	S9	MARIA EDUARDA ALVES SOBRINHO MENDONÇA	2008	MG	47.19	12,00	59,59	



Resultados

PARALIMPÍADAS ESCOLARES REGIONAL BRASÍLIA 2023

29/08 a 02/09/2023 (50 METROS, 8 RAIAS)
CLUBE DO EXÉRCITO - SMU - BRASÍLIA/DF

CPB Piscina 1.73 - Desenvolvimento SWIM.COM.BR

2º	1	4	S9	KATHLYN VITÓRIA ALVES SOARES	2009	MG	52.50	9,00	53,56
CLASSE: S10 (FÍSICA)									
1º	1	6	S10	MARIA EDUARDA LIMA DE ALMEIDA	2008	MG	39.07	12,00	70,81
CLASSE: S11 (VISUAL)									
1º	1	5	S11	IANDRA DOS REIS RIBEIRO	2008	AC	1:47.32	0,00	27,83
CLASSE: S13 (VISUAL)									
OBS	1	3	S13	NATHÁLIA MARIA DE ALMEIDA ARRUDA	2008	MT	50.57		53,31

8ª PROVA - 50 LIVRE MASC S1-S13 CATEGORIA B - FINAL DIRETA (31/08/2023)

Cálculo do Índice Técnico: CPB ÍNDICE TÉCNICO DA COMPETIÇÃO

RESULTADO OFICIAL

COL	S	R	CLASSE	ATLETA/EQUIPE	ANO	EQUIPE	TEMPO	PTS	IT	REC.
CLASSE: S3 (FÍSICA)										
OBS	2	7	S3	ORLANDO GONZAGA DE LIMA	2008	RO	2:11.52		32,18	
CLASSE: S6 (FÍSICA)										
1º	2	1	S6	BRUNO GABRIEL COELHO DAMASCENO	2009	TO	56.17	12,00	51,97	
2º	2	3	S6	JOÃO VICTOR DE FREITAS BARONI	2008	MG	1:11.16	9,00	41,02	
3º	2	6	S6	LUCAS JUNQUEIRA SOUZA	2008	MG	1:21.44	7,00	35,85	
CLASSE: S7 (FÍSICA)										
1º	2	5	S7	RAFAEL CESAR OLIVEIRA SOARES	2009	MG	47.39	12,00	58,19	
2º	2	2	S7	RAFAEL BLAN FERNANDES	2008	MS	1:01.59	9,00	44,77	
CLASSE: S8 (FÍSICA)										
1º	1	4	S8	ERICK GUSTAVO MENDES	2009	DF	54.45	12,00	48,11	
2º	1	5	S8	FABRÍCIO MERENCIO DA SILVA ALVES	2009	GO	1:07.87	9,00	38,60	
3º	2	8	S8	RIKLEY SAMPAIO BEZERRA	2009	AC	1:21.05	0,00	32,32	
CLASSE: S9 (FÍSICA)										
OBS	1	6	S9	JOÃO EMANUEL DA SILVA ROCHA	2009	DF	49.00		50,16	
CLASSE: S10 (FÍSICA)										
1º	1	2	S10	SAMUEL FELIX BRASIL LIMA FELIX	2009	AM	37.13	12,00	63,14	
2º	1	7	S10	ILDO ANTONIO DO NASCIMENTO SILVA	2008	GO	49.39	9,00	47,47	
CLASSE: S11 (VISUAL)										
OBS	2	4	S11	PEDRO DAMASCENO DE MACEDO	2008	DF	43.72		59,15	

9ª PROVA - 50 LIVRE FEM S1-S13 CATEGORIA C - FINAL DIRETA (31/08/2023)

Cálculo do Índice Técnico: CPB ÍNDICE TÉCNICO DA COMPETIÇÃO

RESULTADO OFICIAL

COL	S	R	CLASSE	ATLETA/EQUIPE	ANO	EQUIPE	TEMPO	PTS	IT	REC.
CLASSE: S5 (FÍSICA)										
OBS	1	3	S5	JULIA DARLETE MOREIRA DOS SANTOS	2006	GO	1:12.16		49,41	
CLASSE: S6 (FÍSICA)										
OBS	1	6	S6	LUCIANNA LUNDGREN PASTRANA	2007	AC	1:50.47		30,20	
CLASSE: S8 (FÍSICA)										
OBS	1	2	S8	MARIA CLARA QUEIRÓZ PEREIRA	2007	RO	1:33.62		31,97	
CLASSE: S9 (FÍSICA)										
1º	1	4	S9	BARBARA BRITTO CRUZ	2007	BA	34.14	12,00	82,37	
2º	1	7	S9	MARIA CLARA DE SOUZA ANDRADE	2007	RR	36.69	9,00	76,64	
CLASSE: S12 (VISUAL)										
OBS	1	5	S12	ALINE NASCIMENTO HAENISCH	2007	MT	47.70		57,10	

10ª PROVA - 50 LIVRE MASC S1-S13 CATEGORIA C - FINAL DIRETA (31/08/2023)

Cálculo do Índice Técnico: CPB ÍNDICE TÉCNICO DA COMPETIÇÃO

RESULTADO OFICIAL



Resultados

PARALIMPIADAS ESCOLARES REGIONAL BRASÍLIA 2023

29/08 a 02/09/2023 (50 METROS, 8 RAIAS)
CLUBE DO EXÉRCITO - SMU - BRASÍLIA/DF

CPB Piscina 1.73 - Desenvolvimento SWIM.COM.BR

COL	S	R	CLASSE	ATLETA/EQUIPE	ANO	EQUIPE	TEMPO	PTS	IT	REC.
CLASSE: S4 (FÍSICA)										
1º	2	7	S4	NIRONDES AGUIAR LINO	2006	GO	59.88	12,00	62,22	
2º	1	1	S4	PEDRO AUGUSTO ALMEIDA BRAGA FRANÇA	2006	GO	3:39.80	0,00	16,95	
CLASSE: S5 (FÍSICA)										
1º	2	8	S5	MARCELO HENRIQUE REBELO COSTA REBELO	2007	AM	55.96	12,00	55,88	
2º	2	1	S5	LUCAS VINICIUS MONTEIRO PERES	2007	RR	1:16.63	9,00	40,81	
3º	1	4	S5	FRANCISCO EMANUAL TOLEDO VERGÍNIO	2007	GO	1:17.22	7,00	40,50	
CLASSE: S6 (FÍSICA)										
1º	2	6	S6	ALAN WALISSON AGUIAR PEREIRA	2006	GO	45.08	12,00	64,76	
CLASSE: S7 (FÍSICA)										
1º	2	3	S7	GABRIEL ZAFRA LIMA	2006	DF	37.25	12,00	74,02	
2º	1	5	S7	ARTHUR DE MORAES NORA	2006	DF	48.97	9,00	56,31	
CLASSE: S8 (FÍSICA)										
1º	2	4	S8	MARCELO GABRIEL VIEIRA DO NASCIMENTO GOMES	2006	MG	32.09	12,00	81,64	
2º	2	2	S8	FILIFE EDUARDO PEREIRA AGUIAR	2007	DF	40.81	9,00	64,19	
3º	1	6	S8	PEDRO OTÁVIO LACERDA OLIVEIRA	2007	RO	1:13.02	7,00	35,88	
CLASSE: S9 (FÍSICA)										
OBS	1	2	S9	LUAN PABLO LEITE ARRUDA	2007	MG	50.26		48,90	
CLASSE: S10 (FÍSICA)										
1º	2	5	S10	DANYLLO SOARES BARBOSA	2007	GO	33.84	12,00	69,28	
2º	1	3	S10	MARCIEL RODRIGUES SANTANA	2006	GO	39.43	9,00	59,46	

15ª PROVA - 100 LIVRE FEM S1-S14 E DOWN CATEGORIA A - FINAL DIRETA (31/08/2023)

Cálculo do Índice Técnico: CPB ÍNDICE TÉCNICO DA COMPETIÇÃO

RESULTADO OFICIAL

COL	S	R	CLASSE	ATLETA/EQUIPE	ANO	EQUIPE	TEMPO	PTS	IT	REC.
CLASSE: S9 (FÍSICA)										
1º	2	6	S9	MARIANA VITÓRIA RODRIGUES GIL	2011	MS	1:59.06	12,00	51,49	
2º	2	5	S9	MANUELA CAMPOS ZANATELI SOUZA	2012	AC	2:15.84	9,00	45,13	
3º	2	3	S9	FERNANDA VITORIA PALHETA ABINEÁ DA SILVA	2010	AM	2:18.34	7,00	44,31	
DNS	2	4	S9	EMANUELLA ARAUJO CAFARO	2010	MG				
CLASSE: S10 (FÍSICA)										
OBS	2	2	S10	HADASSA COUTINHO FACCIACHI	2012	MS	1:46.78		55,59	
CLASSE: S14 (INTELECTUAL)										
1º	1	5	S14	MARIA CECILIA FERNANDES OLIVEIRA	2010	MG	2:00.04	12,00	48,61	
2º	1	3	S14	MARIA EDUARDA AGUSTINHO DA SILVA	2010	MT	3:21.44	0,00	28,97	
DNS	2	7	S14	NIKOLLE ALBANO MEIRELES	2011	DF				
DNS	1	4	S14	THALIA CRYSTINA LIMA DA SILVA	2011	DF				

16ª PROVA - 100 LIVRE MASC S1-S14 E DOWN CATEGORIA A - FINAL DIRETA (31/08/2023)

Cálculo do Índice Técnico: CPB ÍNDICE TÉCNICO DA COMPETIÇÃO

RESULTADO OFICIAL

COL	S	R	CLASSE	ATLETA/EQUIPE	ANO	EQUIPE	TEMPO	PTS	IT	REC.
CLASSE: S6 (FÍSICA)										
DQL	1	5	S6	CARLOS MIGUEL SOUZA NOGUEIRA	2010	RO				
CLASSE: S7 (FÍSICA)										
OBS	1	3	S7	MATEUS CAETANO DE FREITAS CUNHA	2010	MG	2:01.96		50,09	
CLASSE: S8 (FÍSICA)										
OBS	1	6	S8	GUSTAVO PINHEIRO RODRIGUES DA CUNHA	2010	MS	2:29.93		38,26	
CLASSE: S9 (FÍSICA)										
OBS	1	2	S9	ADRYAN EDUARDO DOS SANTOS SILVA	2011	DF	1:55.69		46,44	



Resultados

PARALIMPIADAS ESCOLARES REGIONAL BRASÍLIA 2023

29/08 a 02/09/2023 (50 METROS, 8 RAIAS)
CLUBE DO EXÉRCITO - SMU - BRASÍLIA/DF

CPB Piscina 1.73 - Desenvolvimento SWIM.COM.BR

CLASSE: **S10** (FÍSICA)

OBS 1 7 S10 LUIZ FERNANDO DOS SANTOS TEIXEIRA 2010 DF **2:13.26** 38,40

CLASSE: **S14** (INTELECTUAL)

OBS 1 4 S14 RENAN TEIXEIRA PIMENTA 2010 DF **1:46.33** 48,60

17ª PROVA - 100 LIVRE FEM S1-S14 E DOWN CATEGORIA B - FINAL DIRETA (31/08/2023)

Cálculo do Índice Técnico: CPB ÍNDICE TÉCNICO DA COMPETIÇÃO

RESULTADO OFICIAL

COL	S	R	CLASSE	ATLETA/EQUIPE	ANO	EQUIPE	TEMPO	PTS	IT	REC.
CLASSE: S5 (FÍSICA)										
OBS	2	7	S5	MARIA FLÁVIA FERNANDES SILVA	2008	TO	2:56.16			43,56
CLASSE: S6 (FÍSICA)										
OBS	2	6	S6	MARIA VALENTINA BONIFACINO FERREIRA ROCHA	2009	MG	2:41.22			45,19
CLASSE: S7 (FÍSICA)										
1º	2	5	S7	ANA CLARA DE OLIVEIRA LINHARES	2009	RR	1:53.85	12,00	61,15	
2º	2	2	S7	MARIA CLARA DE SOUZA DUARTE	2008	MS	4:18.50	0,00	26,93	
CLASSE: S8 (FÍSICA)										
1º	2	4	S8	GABRIELLY VITORIA FERNANDES SILVA	2008	GO	1:34.42	12,00	68,96	
CLASSE: S9 (FÍSICA)										
1º	2	3	S9	MARIA EDUARDA ALVES SOBRINHO MENDONÇA	2008	MG	1:53.83	12,00	53,85	
2º	1	4	S9	KATHLYN VITÓRIA ALVES SOARES	2009	MG	2:37.20	9,00	39,00	
CLASSE: S10 (FÍSICA)										
1º	1	6	S10	MARIA EDUARDA LIMA DE ALMEIDA	2008	MG	1:36.66	12,00	61,41	
CLASSE: S13 (VISUAL)										
OBS	1	5	S13	NATHÁLIA MARIA DE ALMEIDA ARRUDA	2008	MT	2:23.82			40,59
CLASSE: S14 (INTELECTUAL)										
OBS	1	3	S14	APARECIDA EDUARDO SILVA	2009	MG	1:59.41			48,87

18ª PROVA - 100 LIVRE MASC S1-S14 E DOWN CATEGORIA B - FINAL DIRETA (31/08/2023)

Cálculo do Índice Técnico: CPB ÍNDICE TÉCNICO DA COMPETIÇÃO

RESULTADO OFICIAL

COL	S	R	CLASSE	ATLETA/EQUIPE	ANO	EQUIPE	TEMPO	PTS	IT	REC.
CLASSE: S3 (FÍSICA)										
OBS	3	1	S3	ORLANDO GONZAGA DE LIMA	2008	RO	4:29.84			36,09
CLASSE: S6 (FÍSICA)										
1º	2	4	S6	BRUNO GABRIEL COELHO DAMASCENO	2009	TO	2:14.68	12,00	47,99	
2º	3	8	S6	JOÃO VICTOR DE FREITAS BARONI	2008	MG	2:35.74	9,00	41,50	
3º	3	7	S6	LUCAS JUNQUEIRA SOUZA	2008	MG	2:59.56	7,00	35,99	
CLASSE: S7 (FÍSICA)										
1º	3	3	S7	RAFAEL CESAR OLIVEIRA SOARES	2009	MG	1:55.71	12,00	52,80	
2º	3	2	S7	RAFAEL BLAN FERNANDES	2008	MS	2:24.78	9,00	42,20	
CLASSE: S8 (FÍSICA)										
1º	2	6	S8	YANN DA SILVA AGUIAR	2008	RO	1:20.64	10,50	71,13	
1º	2	6	S8	YANN DA SILVA AGUIAR	2008	RO	1:20.64	10,50	71,13	
2º	2	5	S8	ERICK GUSTAVO MENDES	2009	DF	2:13.20	9,00	43,06	
CLASSE: S10 (FÍSICA)										
1º	2	2	S10	SAMUEL FELIX BRASIL LIMA FELIX	2009	AM	1:25.69	12,00	59,71	
2º	2	7	S10	ILDO ANTONIO DO NASCIMENTO SILVA	2008	GO	2:10.48	9,00	39,21	
CLASSE: S11 (VISUAL)										
OBS	3	5	S11	PEDRO DAMASCENO DE MACEDO	2008	DF	1:44.48			55,07
CLASSE: S14 (INTELECTUAL)										
1º	3	4	S14	KEVIN ROCHA VERISSIMO	2008	DF	1:12.28	12,00	71,49	



2º	1	3	S14	ENZO PIRES DE OLIVEIRA PESSO ROMERO	2008	MG	1:21.37	9,00	63,50
3º	3	6	S14	MATEUS MAIA BATISTOTI OKUMOTO	2008	MS	1:48.69	7,00	47,54
4º	1	5	S14	GABRIEL ARCANJO CONCEIÇÃO DA SILVA	2008	GO	2:06.88	5,00	40,73
5º	1	4	S14	VITOR HUGO SOARES	2009	DF	2:16.16	4,00	37,95

19ª PROVA - 100 LIVRE FEM S1-S14 E DOWN CATEGORIA C - FINAL DIRETA (31/08/2023)

Cálculo do Índice Técnico: CPB ÍNDICE TÉCNICO DA COMPETIÇÃO

RESULTADO OFICIAL

COL	S	R	CLASSE	ATLETA/EQUIPE	ANO	EQUIPE	TEMPO	PTS	IT	REC.
CLASSE: S5 (FÍSICA)										
OBS	1	3	S5	JULIA DARLETE MOREIRA DOS SANTOS	2006	GO	3:07.95		40,83	
CLASSE: S6 (FÍSICA)										
OBS	1	6	S6	LUCIANNA LUNDGREN PASTRANA	2007	AC	3:58.37		30,56	
CLASSE: S8 (FÍSICA)										
OBS	1	2	S8	MARIA CLARA QUEIRÓZ PEREIRA	2007	RO	3:27.62		31,36	
CLASSE: S9 (FÍSICA)										
1º	1	4	S9	BARBARA BRITTO CRUZ	2007	BA	1:16.96	12,00	79,65	
2º	1	7	S9	MARIA CLARA DE SOUZA ANDRADE	2007	RR	1:32.86	9,00	66,02	
CLASSE: S12 (VISUAL)										
OBS	1	5	S12	ALINE NASCIMENTO HAENISCH	2007	MT	1:57.21		50,78	

20ª PROVA - 100 LIVRE MASC S1-S14 E DOWN CATEGORIA C - FINAL DIRETA (31/08/2023)

Cálculo do Índice Técnico: CPB ÍNDICE TÉCNICO DA COMPETIÇÃO

RESULTADO OFICIAL

COL	S	R	CLASSE	ATLETA/EQUIPE	ANO	EQUIPE	TEMPO	PTS	IT	REC.
CLASSE: S4 (FÍSICA)										
OBS	1	4	S4	NIRONDES AGUIAR LINO	2006	GO	2:21.52		57,59	
CLASSE: S5 (FÍSICA)										
1º	1	3	S5	MARCELO HENRIQUE REBELO COSTA REBELO	2007	AM	2:05.35	12,00	54,60	
2º	1	5	S5	LUCAS VINICIUS MONTEIRO PERES	2007	RR	2:55.39	9,00	39,02	
3º	1	6	S5	FRANCISCO EMANUAL TOLEDO VERGÍNIO	2007	GO	3:30.48	0,00	32,52	
CLASSE: S7 (FÍSICA)										
1º	2	2	S7	GABRIEL ZAFRA LIMA	2006	DF	1:20.31	12,00	76,07	
2º	1	2	S7	ARTHUR DE MORAES NORA	2006	DF	1:58.12	9,00	51,72	
CLASSE: S8 (FÍSICA)										
1º	2	6	S8	MARCELO GABRIEL VIEIRA DO NASCIMENTO GOMES	2006	MG	1:22.53	12,00	69,50	
2º	2	8	S8	FILIFE EDUARDO PEREIRA AGUIAR	2007	DF	1:44.99	9,00	54,63	
3º	1	8	S8	PEDRO OTÁVIO LACERDA OLIVEIRA	2007	RO	2:57.63	0,00	32,29	
CLASSE: S9 (FÍSICA)										
OBS	1	0	S9	LUAN PABLO LEITE ARRUDA	2007	MG	2:08.88		41,69	
CLASSE: S10 (FÍSICA)										
1º	2	7	S10	DANYLLO SOARES BARBOSA	2007	GO	1:19.23	12,00	64,58	
2º	1	7	S10	MARCIEL RODRIGUES SANTANA	2006	GO	1:29.79	9,00	56,98	
CLASSE: S14 (INTELECTUAL)										
1º	1	1	S14	ARTHUR XAVIER RIBEIRO	2007	MG	56.59	12,00	91,31	
2º	2	4	S14	LUCAS EDUARDO SILVA	2007	MG	1:06.08	9,00	78,20	
3º	2	5	S14	GABRIEL CHRISTIAN GUIMARÃES BRASIL	2007	MG	1:07.68	7,00	76,35	
4º	2	3	S14	CLAUDIO NICOLAS ANTERO DE LUNA	2006	MS	1:10.86	5,00	72,92	
5º	2	1	S14	JONES OCTÁVIO SILVA DE CASTRO	2006	DF	1:46.78	4,00	48,39	

21ª PROVA - 50 BORBOLETA FEM S1-S14 E DOWN CATEGORIA A - FINAL DIRETA (31/08/2023)

Cálculo do Índice Técnico: CPB ÍNDICE TÉCNICO DA COMPETIÇÃO





COL	S	R	CLASSE	ATLETA/EQUIPE	ANO	EQUIPE	TEMPO	PTS	IT	REC.
CLASSE: S9 (FÍSICA)										
1º	1	4	S9	ANNA GABRIELLE SILVA SOARES	2012	MG	1:19.62	12,00	0,00	
CLASSE: S14 (INTELECTUAL)										
1º	1	5	S14	MARIA CECILIA FERNANDES OLIVEIRA	2010	MG	1:09.57	12,00	0,00	

22ª PROVA - 50 BORBOLETA MASC S1-S14 E DOWN CATEGORIA A - FINAL DIRETA (31/08/2023)

Cálculo do Índice Técnico: CPB ÍNDICE TÉCNICO DA COMPETIÇÃO

RESULTADO OFICIAL

COL	S	R	CLASSE	ATLETA/EQUIPE	ANO	EQUIPE	TEMPO	PTS	IT	REC.
CLASSE: S8 (FÍSICA)										
DQL	1	4	S8	GUSTAVO PINHEIRO RODRIGUES DA CUNHA	2010	MS				
CLASSE: S14 (INTELECTUAL)										
1º	1	3	S14	RYAN ALVES GONÇALVES	2010	MG	51.41	12,00	0,00	
2º	1	5	S14	JOÃO LUCAS PEREIRA ANACLETO	2011	MG	1:16.13	9,00	0,00	

23ª PROVA - 50 BORBOLETA FEM S1-S7 CATEGORIA B - FINAL DIRETA (31/08/2023)

Cálculo do Índice Técnico: CPB ÍNDICE TÉCNICO DA COMPETIÇÃO

RESULTADO OFICIAL

COL	S	R	CLASSE	ATLETA/EQUIPE	ANO	EQUIPE	TEMPO	PTS	IT	REC.
CLASSE: S6 (FÍSICA)										
OBS	1	5	S6	MARIA VALENTINA BONIFACINO FERREIRA ROCHA	2009	MG	1:19.99		44,51	
CLASSE: S7 (FÍSICA)										
1º	1	4	S7	ANA CLARA DE OLIVEIRA LINHARES	2009	RR	1:07.83	12,00	50,38	
DQL	1	3	S7	MARIA CLARA FERRAZ FERREIRA	2008	MG				

26ª PROVA - 50 BORBOLETA MASC S1-S7 CATEGORIA C - FINAL DIRETA (31/08/2023)

Cálculo do Índice Técnico: CPB ÍNDICE TÉCNICO DA COMPETIÇÃO

RESULTADO OFICIAL

COL	S	R	CLASSE	ATLETA/EQUIPE	ANO	EQUIPE	TEMPO	PTS	IT	REC.
CLASSE: S5 (FÍSICA)										
OBS	1	3	S5	LUCAS VINICIUS MONTEIRO PERES	2007	RR	1:42.12		31,85	
CLASSE: S6 (FÍSICA)										
1º	1	4	S6	ALAN WALISSON AGUIAR PEREIRA	2006	GO	44.97	12,00	68,49	
CLASSE: S7 (FÍSICA)										
1º	1	5	S7	GABRIEL ZAFRA LIMA	2006	DF	44.97	12,00	64,56	

28ª PROVA - 100 BORBOLETA MASC S8-S14 E DOWN CATEGORIA B - FINAL DIRETA (31/08/2023)

Cálculo do Índice Técnico: CPB ÍNDICE TÉCNICO DA COMPETIÇÃO

RESULTADO OFICIAL

COL	S	R	CLASSE	ATLETA/EQUIPE	ANO	EQUIPE	TEMPO	PTS	IT	REC.
CLASSE: S14 (INTELECTUAL)										
OBS	1	3	S14	KEVIN ROCHA VERISSIMO	2008	DF	1:44.13		53,15	

30ª PROVA - 100 BORBOLETA MASC S8-S14 E DOWN CATEGORIA C - FINAL DIRETA (31/08/2023)

Cálculo do Índice Técnico: CPB ÍNDICE TÉCNICO DA COMPETIÇÃO

RESULTADO OFICIAL



Resultados

PARALIMPIADAS ESCOLARES REGIONAL BRASÍLIA 2023

29/08 a 02/09/2023 (50 METROS, 8 RAIAS)
CLUBE DO EXÉRCITO - SMU - BRASÍLIA/DF

CPB Piscina 1.73 - Desenvolvimento SWIM.COM.BR

COL	S	R	CLASSE	ATLETA/EQUIPE	ANO	EQUIPE	TEMPO	PTS	IT	REC.
CLASSE: S8 (FÍSICA)										
DQL	1	4	S8	MARCELO GABRIEL VIEIRA DO NASCIMENTO GOMES	2006	MG				
CLASSE: S14 (INTELECTUAL)										
1º	1	5	S14	ARTHUR XAVIER RIBEIRO	2007	MG	1:05.48	12,00	84,52	



ANEXO 3





PARALIMPÍADAS ESCOLARES REGIONAL
CTPB

ATLETISMO
31 de Ago de 2023 18:43

Lista Inicial - Etapa: 1 - 31/08/2023

60M - SÉRIE 1 - T11 - MASCULINO - 08:00 (1793) - SUB14

Nº	Nome	Dt. Nasc	Classe	Clube	Raia
114	ERICK EMMANUEL CANDIDO	28/06/2011	T11	MG	3
196	CARLOS EDUARDO ARAUJO DOS SANTOS	31/01/2011	T11	MS	5

60M - SÉRIE 1 - T37 - MASCULINO - 08:00 (1803) - SUB14

Nº	Nome	Dt. Nasc	Classe	Clube	Raia
42	FELIPE SILVA CASTRO	25/11/2010	T37	DF	2
285	KAWAN JOSE DE GODOI SOUZA	17/09/2010	T37	RO	7
215	JOÃO OTÁVIO ESPÓSITO BELINI	10/02/2010	T37	MS	8

A. DE PESO - F11 - MASCULINO - 08:00 (1226) - SUB18

Nº	Nome	Dt. Nasc	Classe	Clube	Raia
26	CARLOS CHRISTIAN DOS SANTOS PEDREIRAS	18/06/2006	F11	BA	1
297	VITOR COSTA PISKOR	09/05/2006	F11	RO	2
70	FELIPE SANTANA DO PRADO	20/05/2006	F11	GO	3

A. DE PESO - F12 - MASCULINO - 08:00 (1252) - SUB18

Nº	Nome	Dt. Nasc	Classe	Clube	Raia
202	EDINIEL BRITES NUNES	22/07/2007	F12	MS	1

A. DE PESO - F13 - MASCULINO - 08:00 (1567) - SUB18

Nº	Nome	Dt. Nasc	Classe	Clube	Raia
340	PEDRO HENRIQUE SARGES GUIMARÃES	02/02/2007	F13	TO	1

A. DE PESO - F35 - MASCULINO - 08:00 (1208) - SUB18

Nº	Nome	Dt. Nasc	Classe	Clube	Raia
292	PEDRO CALEBE SANTOS PEREIRA	20/10/2006	F35	RO	1

A. DE PESO - F36 - MASCULINO - 08:00 (1229) - SUB18

Nº	Nome	Dt. Nasc	Classe	Clube	Raia
181	VITOR HUGO DUARTE DE ALMEIDA	07/09/2007	F36	MG	1
168	RAUL TEIXEIRA MENDES	28/02/2007	F36	MG	2
204	FELIPE DA SILVA SANTOS	22/07/2007	F36	MS	3

A. DE PESO - F37 - MASCULINO - 08:00 (1217) - SUB18

Nº	Nome	Dt. Nasc	Classe	Clube	Raia
145	LUIZ PAULO FERNANDES	23/06/2006	F37	MG	1
93	RODRIGO GOMES DE MELO	06/09/2006	F37	GO	2
317	DANILO KUNUM DIAS APINAJÉ	12/10/2007	F37	TO	3

A. DE PESO - F42 - MASCULINO - 08:00 (1215) - SUB18

Nº	Nome	Dt. Nasc	Classe	Clube	Raia
255	JOÃO ANTONIO ANGELIM NETO DA SILVA	02/10/2007	F42	MT	1
310	ALEXANDRE DA SILVA SANTOS	23/05/2007	F42	TO	2

A. DE PESO - F43 - MASCULINO - 08:00 (1568) - SUB18

Nº	Nome	Dt. Nasc	Classe	Clube	Raia
22	SAMUEL MIRANDA MARTINS MIRANDA	19/11/2006	F43	AM	1
344	VALTE MIR ALMEIDA VITOR	10/05/2007	F43	TO	2

A. DE PESO - F55 - MASCULINO - 08:00 (933) - SUB14

Nº	Nome	Dt. Nasc	Classe	Clube	Raia
71	FRANCISCO GRABOSKI	13/06/2010	F55	GO	1
128	JOÃO LUCAS CARVALHO MARTINS	13/11/2011	F55	MG	2

A. DE PESO - F56 - MASCULINO - 08:00 (934) - SUB14

Nº	Nome	Dt. Nasc	Classe	Clube	Raia
69	FELIPE GABRIEL MARQUES	13/02/2010	F56	GO	1
123	ISAAQUE OLIVEIRA DOS SANTOS	01/09/2011	F56	MG	2

A. DE PESO - F57 - MASCULINO - 08:00 (935) - SUB14

Nº	Nome	Dt. Nasc	Classe	Clube	Raia
19	MATEUS HENRIQUE MAIA ALENCAR ALENCAR	23/12/2011	F57	AM	1

L. DE DARDO - F12 - MASCULINO - 08:00 (949) - SUB16

Nº	Nome	Dt. Nasc	Classe	Clube	Raia
85	MATHEUS HENRIQUE DOS SANTOS DONATO	05/04/2008	F12	GO	1

L. DE DARDO - F13 - MASCULINO - 08:00 (950) - SUB16

Nº	Nome	Dt. Nasc	Classe	Clube	Raia
333	JOÃO PEDRO GOMES CAVALCANTE	21/08/2008	F13	TO	1
230	MARCELUS ANDRADE DAS CHAGAS	04/03/2009	F13	MS	2

L. DE DARDO - F35 - MASCULINO - 08:00 (951) - SUB16

Nº	Nome	Dt. Nasc	Classe	Clube	Raia
17	MANASSÉS CRUZ MOURA DIS SANTOS SANTOS	28/11/2008	F35	AM	1
307	MYGUEL DE OLIVEIRA RAMOS	18/11/2008	F35	RR	2
203	ELIAN FERNANDES ROMEIRO	27/11/2008	F35	MS	3

L. DE DARDO - F36 - MASCULINO - 08:00 (952) - SUB16

Nº	Nome	Dt. Nasc	Classe	Clube	Raia
250	DANIEL SANTANA PRADO	02/06/2009	F36	MT	1



PARALIMPÍADAS ESCOLARES REGIONAL CTPB

ATLETISMO
31 de Ago de 2023 18:43

L. DE DARDO - F37 - MASCULINO - 08:00 (953) - SUB16						60M - SÉRIE 2 - T11 - MASCULINO - 08:06 (1793) - SUB14					
Nº	Nome	Dt. Nasc	Classe	Clube	Raia	Nº	Nome	Dt. Nasc	Classe	Clube	Raia
279	ARTHUR MARQUES FERNANDES	11/08/2008	F37	RO	1	61	ALEX SOUSA	14/08/2010	T11	GO	3
L. DE DARDO - F38 - MASCULINO - 08:00 (954) - SUB16						80	LUCAS DE SOUZA SOBRINHO	15/10/2010	T11	GO	5
Nº	Nome	Dt. Nasc	Classe	Clube	Raia	28	DAVY DE JESUS SANTOS	02/04/2012	T11	BA	7
280	CAMILO LUIZ DA SILVA NETO	01/10/2008	F38	RO	1	60M - T12 - MASCULINO - 08:12 (1794) - SUB14					
Nº	Nome	Dt. Nasc	Classe	Clube	Raia	Nº	Nome	Dt. Nasc	Classe	Clube	Raia
324	FELIPE DE SOUSA ROCHA	20/05/2009	F44	TO	1	90	RAFAEL BUENO RIBEIRO	04/08/2011	T12	GO	3
L. DE DARDO - F44 - MASCULINO - 08:00 (957) - SUB16						328	HUMBERTO GABRIEL SOUSA NUNES	17/09/2010	T12	TO	5
Nº	Nome	Dt. Nasc	Classe	Clube	Raia	211	JEAN CARLOS DE JESUS DA COSTA ROCHA	23/11/2011	T12	MS	7
324	FELIPE DE SOUSA ROCHA	20/05/2009	F44	TO	1	60M - SÉRIE 2 - T37 - MASCULINO - 08:18 (1803) - SUB14					
Nº	Nome	Dt. Nasc	Classe	Clube	Raia	Nº	Nome	Dt. Nasc	Classe	Clube	Raia
29	FELIPE SANTOS DA CRUZ	20/01/2006	T20	BA	1	308	ABNER RIBEIRO ANDRADE	22/03/2011	T37	TO	1
6	ADISON VITOR BRAGA DOS SANTOS	24/07/2007	T20	AM	2	326	HEITOR SANTANA DE SÁ	01/11/2012	T37	TO	2
282	JOÃO MARCOS FERNANDES DA SILVA KELER	24/11/2006	T20	RO	3	47	JOSUÉ CARVALHO VIANA	04/01/2011	T37	DF	3
104	CAUÁ HONORATO MACHADO	16/05/2006	T20	MG	4	111	EMANUEL SANTOS AREDA	27/04/2010	T37	MG	4
146	LUKA TONY GREGÓRIO DE JESUS	02/03/2007	T20	MG	5	161	PEDRO HENRIQUE DE OLIVEIRA	05/08/2012	T37	MG	5
180	VINICIUS SOARES NOGUEIRA	01/01/2007	T20	MG	6	167	RAPHAEL ASSIS LEITE DE CASTRO	22/06/2010	T37	MG	6
116	FILIPE HENRIQUE MARTINS SILVA	11/06/2007	T20	MG	7	68	BRUNO HENRIQUE ALVES DOS SANTOS	14/03/2010	T37	GO	7
178	TULIO BERNAARDO COSTA SILVA	11/01/2007	T20	MG	8	334	LWANDYSON BARBOSA NUNES	05/11/2011	T37	TO	8
325	GUILHERME ANDRADE DE SOUSA	07/10/2006	T20	TO	9	60M - T21 - MASCULINO - 08:24 (2819) - SUB14					
220	KHAYKY CALDERONI BRITO	13/08/2007	T20	MS	10	Nº	Nome	Dt. Nasc	Classe	Clube	Raia
208	HERYK HENRIQUE DA SILVA BARBOSA	17/01/2006	T20	MS	11	58	YAN KHALIL DE OLIVEIRA MARQUES	30/03/2011	T21	DF	3
232	MAXUEL SANTOS BATISTA	26/09/2006	T20	MS	12	352	MIGUEL BENAIA JULIO MORAIS	01/06/2012	T21	MG	4
193	BRENO VINICIUS DINIZ PRADO	05/03/2006	T20	MS	13	336	MARCOS PAULO MARTINS CARVALHO RIBEIRO	21/03/2012	T21	TO	5
252	FRANCISCO SAMUEL CORRÊA DA COSTA SILVA	10/04/2006	T20	MT	14	72	GABRIEL HENRIQUE DE JESUS	07/09/2010	T21	GO	6
275	OLIVER PETRUS VASCOCELOS	06/07/2007	T20	PI	15	205	GABRIEL ARTHUR DOS SANTOS VALEJO	26/02/2012	T21	MS	7
268	DANILO JOSÉ DOS SANTOS	13/05/2007	T20	PI	16	60M - T47 - MASCULINO - 08:24 (1812) - SUB14					
270	ERIC MURILO DA CRUZ SILVA	11/10/2006	T20	PI	17	Nº	Nome	Dt. Nasc	Classe	Clube	Raia
271	ÉRICO WESLEY CARVALHO CUNHA	22/06/2006	T20	PI	18	160	PEDRO CAETANO FIGUEIREDO BARBOSA	22/01/2012	T47	MG	1
60M - T13 - MASCULINO - 08:06 (1795) - SUB14						162	PEDRO HENRIQUE GOMES CARVALHO	04/09/2011	T46	MG	2
Nº	Nome	Dt. Nasc	Classe	Clube	Raia	179	VICTOR CEZAR FONSECA CORREIA	25/11/2010	T46	MG	8
133	JOHN KENNEDY SOARES DE SOUZA	03/12/2010	T13	MG	1	60M - T35 - MASCULINO - 08:30 (1801) - SUB14					
339	PEDRO FELIPE LOPES PEREIRA	27/07/2011	T13	TO	2	Nº	Nome	Dt. Nasc	Classe	Clube	Raia



PARALIMPÍADAS ESCOLARES REGIONAL

ATLETISMO

CTPB

31 de Ago de 2023 18:43

59	YARLE FELIX DA SILVA	27/05/2011	T35	DF	3	60M - T36 - FEMININO - 08:48 (1830) - SUB14					
53	RYAN DEYVITH PEREIRA SOARES	30/03/2012	T35	DF	4	Nº	Nome	Dt. Nasc	Classe	Clube	Raia
5	VITOR HUGO SOUZA DE OLIVEIRA	16/01/2011	T35	AC	5	298	VITÓRYA WELLEN SILVA XAVIER	27/06/2010	T36	RO	2
319	EDIVAN SOUSA PINHEIRO	11/07/2012	T35	TO	6	64	ANA LUIZA SOARES LOPES	20/11/2012	T36	GO	7
214	JOÃO MANOEL MORAES RAMOS	29/10/2010	T35	MS	7	322	EVELLY VITÓRIA RIBEIRO	23/06/2011	T36	TO	8
60M - T44 - MASCULINO - 08:30 (1809) - SUB14						A. DE PESO - F20 - MASCULINO - 08:50 (1225) - SUB18					
Nº	Nome	Dt. Nasc	Classe	Clube	Raia	Nº	Nome	Dt. Nasc	Classe	Clube	Raia
309	ALDAIRES FILHO SOUSA BORGES	06/10/2012	T35	TO	2	29	FELIPE SANTOS DA CRUZ	20/01/2006	F20	BA	1
24	WELLINGTON CARLOS BARBOSA SOUZA BARBOSA	25/03/2011	T44	AM	8	14	JOÃO MATEUS SANTOS MENEZES	07/11/2006	F20	AM	2
60M - T54 - MASCULINO - 08:36 (1816) - SUB14						330	IURE LIMA PAIVA	03/09/2006	F20	TO	3
Nº	Nome	Dt. Nasc	Classe	Clube	Raia	104	CAUÃ HONORATO MACHADO	16/05/2006	F20	MG	4
256	JOÃO MARCOS DA SILVA CAMPOS	10/04/2012	T54	MT	4	172	SAMUEL HENRIQUE SANTOS RIBEIRO	28/10/2006	F20	MG	5
123	ISAQUE OLIVEIRA DOS SANTOS	01/09/2011	T54	MG	5	282	JOÃO MARCOS FERNANDES DA SILVA KELER	24/11/2006	F20	RO	6
71	FRANCISCO GRABOSKI	13/06/2010	T54	GO	6	174	SEBASTIÃO AUGUSTO LEAL BORGES	23/03/2006	F20	MG	7
128	JOÃO LUCAS CARVALHO MARTINS	13/11/2011	T54	MG	7	220	KHAYKY CALDERONI BRITO	13/08/2007	F20	MS	8
60M - T11 - FEMININO - 08:42 (1821) - SUB14						232	MAXUEL SANTOS BATISTA	26/09/2006	F20	MS	9
Nº	Nome	Dt. Nasc	Classe	Clube	Raia	201	DYMIERIK DURAN GAUTO	06/02/2006	F20	MS	10
65	ANNA JULIA RODRIGUES DE SOUZA	04/03/2011	T11	GO	3	107	DAVI FILEMON DA SILVA SANTOS	25/08/2006	F20	MG	10
122	ISADORA VITÓRIA SEBASTIANA ROSA FERREIRA	20/03/2011	T11	MG	5	193	BRENO VINICIUS DINIZ PRADO	05/03/2006	F20	MS	11
148	MARIA EDUARDA DO CARMO DE SOUZA	18/04/2011	T11	MG	7	270	ERIC MURILO DA CRUZ SILVA	11/10/2006	F20	PI	12
60M - T12 - FEMININO - 08:42 (1822) - SUB14						271	ÉRICO WESLEY CARVALHO CUNHA	22/06/2006	F20	PI	13
Nº	Nome	Dt. Nasc	Classe	Clube	Raia	A. DE PESO - F38 - MASCULINO - 08:50 (1246) - SUB18					
76	JHENNIFER ALVES SILVA	30/12/2011	T12	GO	1	Nº	Nome	Dt. Nasc	Classe	Clube	Raia
60M - T13 - FEMININO - 08:48 (1823) - SUB14						199	DAVID MORALES ROMERO	12/10/2006	F38	MS	1
Nº	Nome	Dt. Nasc	Classe	Clube	Raia	A. DE PESO - F40 - MASCULINO - 08:50 (1400) - SUB18					
246	ANA CLARA LIMA SIQUEIRA	04/04/2012	T13	MT	4	Nº	Nome	Dt. Nasc	Classe	Clube	Raia
60M - T21 - FEMININO - 08:48 (2820) - SUB14						303	JHONATTA CRISTHIAN ANDRADE ABREU	20/06/2007	F40	RR	1
Nº	Nome	Dt. Nasc	Classe	Clube	Raia	A. DE PESO - F44 - MASCULINO - 08:50 (1402) - SUB18					
147	MARIA EDUARDA ALMEIDA FERNANDES	15/05/2010	T21	MG	5	Nº	Nome	Dt. Nasc	Classe	Clube	Raia
60M - T35 - FEMININO - 08:48 (1829) - SUB14						264	YURI ALEXANDRE BARROS DE OLIVEIRA	07/05/2007	F44	MT	1
Nº	Nome	Dt. Nasc	Classe	Clube	Raia	A. DE PESO - F33 - MASCULINO - 08:50 (928) - SUB16					
34	ANA BEATRIZ NUNES DE SOUZA	24/03/2011	T35	DF	3	Nº	Nome	Dt. Nasc	Classe	Clube	Raia
169	REGINA MARIA PINTO DA SILVA	23/02/2010	T35	MG	6	261	RUAN GABRIEL MAGALHAES FERNANDES	14/01/2009	F33	MT	1
						351	JOÃO PAULO EVANGELISTA CANDIDO	31/01/2008	F33	MG	2



PARALIMPÍADAS ESCOLARES REGIONAL

CTPB

ATLETISMO

31 de Ago de 2023 18:43

A. DE PESO - F34 - MASCULINO - 08:50 (929) - SUB16						260	RAFAELA NANTES DA SILVA VIOLA	04/01/2010	T44	MT	4
Nº	Nome	Dt. Nasc	Classe	Clube	Raia	320	EDIVANEIDE SILVA DOS SANTOS	30/12/2010	T44	TO	5
304	JORGE ALEJANDRO ALVAREZ TORTOLEDO	09/03/2009	F34	RR	1	60M - T47 - FEMININO - 09:00 (1840) - SUB14					
A. DE PESO - F52 - MASCULINO - 08:50 (930) - SUB16						Nº	Nome	Dt. Nasc	Classe	Clube	Raia
Nº	Nome	Dt. Nasc	Classe	Clube	Raia	217	JOICE SOUZA SANTOS	24/06/2011	T47	MS	3
152	MATHEUS HENRIQUE DO NASCIMENTO OLIVEIRA	02/11/2009	F52	MG	1	150	MARIA LUIZA BATISTA GUIMARÃES	28/12/2012	T47	MG	6
A. DE PESO - F53 - MASCULINO - 08:50 (931) - SUB16						60M - T63 - FEMININO - 09:00 (1847) - SUB14					
Nº	Nome	Dt. Nasc	Classe	Clube	Raia	Nº	Nome	Dt. Nasc	Classe	Clube	Raia
44	GABRIEL SANTOS DA SILVA	03/08/2008	F53	DF	1	141	LETICIA DAVINY SOUZA DO CARMO	13/05/2011	T63	MG	7
A. DE PESO - F55 - MASCULINO - 08:50 (933) - SUB16						L. DE DARDO - F12 - MASCULINO - 09:00 (949) - SUB18					
Nº	Nome	Dt. Nasc	Classe	Clube	Raia	Nº	Nome	Dt. Nasc	Classe	Clube	Raia
142	LUCAS DANIEL GUERRA DOS SANTOS	29/09/2008	F55	MG	1	202	EDINIEL BRITES NUNES	22/07/2007	F12	MS	1
39	DIOGO OLIVEIRA SOUZA	11/11/2008	F56	DF	2	L. DE DARDO - F13 - MASCULINO - 09:00 (950) - SUB18					
A. DE PESO - F56 - MASCULINO - 08:50 (934) - SUB16						Nº	Nome	Dt. Nasc	Classe	Clube	Raia
Nº	Nome	Dt. Nasc	Classe	Clube	Raia	262	THALLYSON ENRICK NUNES DE OLIVEIRA	06/02/2006	F13	MT	1
224	LEO VITOR MORALES REGINALDO	17/08/2009	F56	MS	1	340	PEDRO HENRIQUE SARGES GUIMARÃES	02/02/2007	F13	TO	2
228	LUIS ANTONIO DE OLIVEIRA ROCHA	04/03/2009	F56	MS	2	241	VINNICIUS DE CASTRO CAMPOS	27/03/2006	F13	MS	3
A. DE PESO - F57 - MASCULINO - 08:50 (935) - SUB16						L. DE DARDO - F35 - MASCULINO - 09:00 (951) - SUB18					
Nº	Nome	Dt. Nasc	Classe	Clube	Raia	Nº	Nome	Dt. Nasc	Classe	Clube	Raia
159	PATRICK CAUÃ FERREIRA CRUZ	21/08/2008	F57	MG	1	292	PEDRO CALEBE SANTOS PEREIRA	20/10/2006	F35	RO	1
177	TIAGO TOMÉ DE OLIVEIRA	26/01/2009	F57	MG	2	299	WELLINGTON ANDRADE DIOLINDO	09/09/2007	F35	RO	2
163	PEDRO HENRIQUE SOUSA SANTOS	04/10/2008	F57	MG	3	2	GABRIEL IGOR DE SOUZA	11/03/2006	F35	AC	3
A. DE PESO - F34 - MASCULINO - 08:50 (929) - SUB14						L. DE DARDO - F36 - MASCULINO - 09:00 (952) - SUB18					
Nº	Nome	Dt. Nasc	Classe	Clube	Raia	Nº	Nome	Dt. Nasc	Classe	Clube	Raia
144	LUIZ OTÁVIO DE ALMEIDA	23/05/2011	F34	MG	1	103	CAIO MELGAÇO TAVARES	19/04/2007	F36	MG	1
60M - T37 - FEMININO - 08:54 (1831) - SUB14						L. DE DARDO - F37 - MASCULINO - 09:00 (953) - SUB18					
Nº	Nome	Dt. Nasc	Classe	Clube	Raia	Nº	Nome	Dt. Nasc	Classe	Clube	Raia
35	ANA JÚLIA TEIXEIRA ALVES	16/06/2012	T37	DF	3	145	LUIZ PAULO FERNANDES	23/06/2006	F37	MG	1
343	SARAH DE SOUSA LIMA	21/05/2010	T37	TO	4	93	RODRIGO GOMES DE MELO	06/09/2006	F37	GO	2
318	DEIZA FRANÇA DO NASCIMENTO	17/11/2011	T37	TO	5	223	LEANDRO DOURADO LOPES	12/09/2007	F37	MS	3
77	JULLYA VITÓRIA TEIXEIRA DO NASCIMENTO	26/10/2012	T37	GO	6	284	KAUAN GOMES BATISTA	22/07/2006	F37	RO	4
60	YUKARI KAMILLY CLEMENTE MORI	21/01/2012	T37	DF	7	L. DE DARDO - F40 - MASCULINO - 09:00 (955) - SUB18					
60M - T44 - FEMININO - 09:00 (1837) - SUB14						Nº	Nome	Dt. Nasc	Classe	Clube	Raia
Nº	Nome	Dt. Nasc	Classe	Clube	Raia	303	JHONATTA CRISTHIAN ANDRADE ABREU	20/06/2007	F40	RR	1



PARALIMPÍADAS ESCOLARES REGIONAL

CTPB

ATLETISMO

31 de Ago de 2023 18:43

L. DE DARDO - F42 - MASCULINO - 09:00 (956) - SUB18						327	HENTONY SANTOS CARVALHO	31/08/2007	T47	TO	3
Nº	Nome	Dt. Nasc	Classe	Clube	Raia	247	BARTOLOMEU TSERE UBUNI XAVANTE XAVANTE	01/08/2006	T47	MT	4
255	JOÃO ANTONIO ANGELIM NETO DA SILVA	02/10/2007	F42	MT	1	60M - T34 - FEMININO - 09:06 (1828) - SUB14					
Nº	Nome	Dt. Nasc	Classe	Clube	Raia	40	ELIZABETE DA SILVA RODRIGUES	05/05/2010	T34	DF	3
22	SAMUEL MIRANDA MARTINS MIRANDA	19/11/2006	F43	AM	1	60M - T54 - FEMININO - 09:06 (1844) - SUB14					
344	VALTE MIR ALMEIDA VITOR	10/05/2007	F43	TO	2	Nº	Nome	Dt. Nasc	Classe	Clube	Raia
						306	MARIA CECÍLIA IZÍDIO DA SILVA	05/06/2012	T54	RR	6
L. DE DARDO - F43 - MASCULINO - 09:00 (1354) - SUB18						75M - T11 - MASCULINO - 09:18 (1969) - SUB16					
Nº	Nome	Dt. Nasc	Classe	Clube	Raia	Nº	Nome	Dt. Nasc	Classe	Clube	Raia
288	LORHAN DA SILVA CHAMORRO	13/06/2006	F44	RO	1	184	YUDI ALESSANDRO ELOI	07/07/2009	T11	MG	3
L. DE DARDO - F44 - MASCULINO - 09:00 (957) - SUB18						75M - T21 - MASCULINO - 09:18 (2823) - SUB16					
Nº	Nome	Dt. Nasc	Classe	Clube	Raia	Nº	Nome	Dt. Nasc	Classe	Clube	Raia
288	LORHAN DA SILVA CHAMORRO	13/06/2006	F44	RO	1	195	CAIO KEN ITI OSSHIRO KURATA	03/10/2008	T21	MS	1
L. DE DARDO - F46 - MASCULINO - 09:00 (958) - SUB18						75M - T13 - MASCULINO - 09:24 (1971) - SUB16					
Nº	Nome	Dt. Nasc	Classe	Clube	Raia	Nº	Nome	Dt. Nasc	Classe	Clube	Raia
95	WESLEY SOUZA SANTOS	20/04/2007	F46	GO	1	192	BRENO CRUZ DE CAMARGO	26/01/2009	T21	MS	2
S. DISTÂNCIA - T13 - MASCULINO - 09:00 (1009) - SUB18						79	LUAN CANDIDO FERREIRA CAMARGO	18/07/2008	T21	GO	5
Nº	Nome	Dt. Nasc	Classe	Clube	Raia	171	SAMUEL ARAUJO LEMOS OLIVEIRA	18/03/2009	T21	MG	6
262	THALLYSON ENRICK NUNES DE OLIVEIRA	06/02/2006	T13	MT	1	102	CAIO DOS SANTOS CUNHA	07/12/2008	T21	MG	7
37	CHRISTOPHER JESUS ATANAZIO ALVES	15/03/2007	T13	DF	2	253	HECTOR OLIVEIRA DE SANTANA	21/03/2009	T21	MT	8
46	JOSEPHER JESUS ATANAZIO ALVES	15/03/2007	T13	DF	3						
3	JOÃO GOMES MAGALHÃES JUNIOR	22/07/2007	T13	AC	4	75M - T38 - MASCULINO - 09:24 (1980) - SUB16					
S. DISTÂNCIA - T35 - MASCULINO - 09:00 (1570) - SUB18						Nº	Nome	Dt. Nasc	Classe	Clube	Raia
Nº	Nome	Dt. Nasc	Classe	Clube	Raia	194	BRUNO ALVES DA SILVA	28/12/2009	T13	MS	2
299	WELLINGTON ANDRADE DIOLINDO	09/09/2007	T35	RO	1	16	LUDMARLON ROCHA DE SOUZA ROCHA DE SOUZA	07/09/2009	T13	AM	3
240	VINÍCIUS HENRIQUE DOS SANTOS	27/03/2007	T35	MS	2	230	MARCELUS ANDRADE DAS CHAGAS	04/03/2009	T13	MS	4
S. DISTÂNCIA - T37 - MASCULINO - 09:00 (1012) - SUB18						32	RIQUELME ARAUJO ALVES DOS SANTOS	26/07/2008	T13	BA	5
Nº	Nome	Dt. Nasc	Classe	Clube	Raia	155	MIGUEL AMARO RODRIGUES	25/02/2008	T13	MG	6
284	KAUAN GOMES BATISTA	22/07/2006	T37	RO	1	249	CLARISSON BRENO DE LIMA	22/03/2008	T13	MT	7
S. DISTÂNCIA - T44 - MASCULINO - 09:00 (1015) - SUB18						333	JOÃO PEDRO GOMES CAVALCANTE	21/08/2008	T13	TO	8
Nº	Nome	Dt. Nasc	Classe	Clube	Raia	75M - T35 - MASCULINO - 09:30 (1977) - SUB16					
264	YURI ALEXANDRE BARROS DE OLIVEIRA	07/05/2007	T44	MT	1	Nº	Nome	Dt. Nasc	Classe	Clube	Raia
288	LORHAN DA SILVA CHAMORRO	13/06/2006	T44	RO	2	234	RICHARD AZEVEDO NEVES	17/09/2008	T38	MS	1
S. DISTÂNCIA - T47 - MASCULINO - 09:00 (1016) - SUB18						75M - T35 - MASCULINO - 09:30 (1977) - SUB16					
Nº	Nome	Dt. Nasc	Classe	Clube	Raia	Nº	Nome	Dt. Nasc	Classe	Clube	Raia
7	ADRIANO MOURA DA SILVA MOURA	04/07/2006	T47	AM	1	176	THIAGO AUGUSTO MARÇAL BISPO	28/12/2009	T35	MG	3
89	PEDRO HENRIQUE COELHO LIMA	27/12/2006	T47	GO	2						



PARALIMPÍADAS ESCOLARES REGIONAL

CTPB

ATLETISMO

31 de Ago de 2023 18:43

43	GABRIEL HENRIQUE DE MELO MARQUES	22/04/2009	T35	DF	4	153	MATHEUS HENRIQUE FERREIRA PEGO	27/01/2009	T46	MG	3
49	KAYO VICTOR NOBRE MAGALHES	07/01/2009	T35	DF	5	283	JORGE LUIZ DE SOUZA JERÔNIMO VIEIRA	21/01/2009	T47	RO	4
132	JOÃO VITOR OLIVEIRA DA SILVA	19/03/2009	T35	MG	6	8	ALEX ANDREY DS OLIVEIRA KALIL KALIL	02/10/2009	T47	AM	5
203	ELIAN FERNANDES ROMEIRO	27/11/2008	T35	MS	7	117	GABRIEL HENRIQUE VIEIRA ANDRADE	10/12/2008	T47	MG	6
75M - T36 - MASCULINO - 09:30 (1978) - SUB16						321	EMERSON DE OLIVEIRA LIMA	08/11/2009	T46	TO	7
Nº	Nome	Dt. Nasc	Classe	Clube	Raia	209	IRYEL RYCKELVY DA CRUZ SILVA OLIVEIRA	03/09/2008	T47	MS	8
250	DANIEL SANTANA PRADO	02/06/2009	T36	MT	2	75M - T64 - MASCULINO - 09:42 (1996) - SUB16					
219	KAUÃ FELIPE MAURO FERREIRA	29/11/2009	T36	MS	8	Nº	Nome	Dt. Nasc	Classe	Clube	Raia
75M - T44 - MASCULINO - 09:30 (1985) - SUB16						81	LUIZ OTÁVIO PEREIRA DE LIMA	06/09/2008	T64	GO	2
Nº	Nome	Dt. Nasc	Classe	Clube	Raia	A. DE PESO - F33 - FEMININO - 09:45 (1303) - SUB14					
324	FELIPE DE SOUSA ROCHA	20/05/2009	T44	TO	1	Nº	Nome	Dt. Nasc	Classe	Clube	Raia
A. DE PESO - F32 - MASCULINO - 09:30 (927) - SUB18						305	KAMILA EVILY BRITO DA SILVA	26/11/2010	F33	RR	1
Nº	Nome	Dt. Nasc	Classe	Clube	Raia	137	KEMILY VITÓRIA DA SILVA SANTOS	04/09/2010	F33	MG	2
143	LUCAS TIAGO ANTUNES ELIAS	08/05/2007	F32	MG	1	A. DE PESO - F34 - FEMININO - 09:45 (1304) - SUB14					
311	ALEXSANDRO PEREIRA LIMA	18/07/2007	F32	TO	2	Nº	Nome	Dt. Nasc	Classe	Clube	Raia
A. DE PESO - F33 - MASCULINO - 09:30 (928) - SUB18						40	ELIZABETE DA SILVA RODRIGUES	05/05/2010	F34	DF	1
Nº	Nome	Dt. Nasc	Classe	Clube	Raia	254	ISABELA SOUZA STROPA GONÇALVES	29/10/2011	F34	MT	2
110	EDUARDO MONTEIRO ARAÚJO	20/07/2007	F33	MG	1	A. DE PESO - F33 - FEMININO - 09:45 (1303) - SUB16					
258	MARCOS VINICIUS CARDOSO DE ABREU	11/07/2007	F33	MT	2	Nº	Nome	Dt. Nasc	Classe	Clube	Raia
A. DE PESO - F34 - MASCULINO - 09:30 (929) - SUB18						78	LEONY MUNIZ DA CONCEIÇÃO ROCHA	04/03/2009	F33	GO	1
Nº	Nome	Dt. Nasc	Classe	Clube	Raia	166	RAFAELA MOREIRA DE CASTRO	16/04/2008	F33	MG	2
9	CARLOS EDUARDO BRILHANTE DE SOUZA BRILHANTE	06/05/2007	F34	AM	1	331	JAKELINE PEREIRA SILVEIRA	21/11/2009	F33	TO	3
A. DE PESO - F57 - MASCULINO - 09:30 (935) - SUB18						A. DE PESO - F34 - FEMININO - 09:45 (1304) - SUB16					
Nº	Nome	Dt. Nasc	Classe	Clube	Raia	Nº	Nome	Dt. Nasc	Classe	Clube	Raia
120	HIAGO SILVA PEREIRA	28/07/2006	F57	MG	1	66	ANNA LUIZA DE ARAUJO ERÁCLITO	29/02/2008	F34	GO	1
75M - T37 - MASCULINO - 09:36 (1979) - SUB16						349	DEBORA VITORIA SOUZA DA SILVA	27/09/2008	F34	AM	1
Nº	Nome	Dt. Nasc	Classe	Clube	Raia	A. DE PESO - F56 - FEMININO - 09:45 (1320) - SUB16					
126	JOÃO GUILHERME NERI ALVES	03/04/2008	T37	MG	3	Nº	Nome	Dt. Nasc	Classe	Clube	Raia
301	CARLOS GABRIEL DE SOUSA RAMOS	13/07/2008	T37	RR	4	236	SABRINA CRISTALDO SARMENTO	31/01/2009	F56	MS	1
54	SAMUEL FELIPE DA SILVA AMORIM	15/12/2009	T37	DF	5	A. DE PESO - F34 - FEMININO - 09:45 (1304) - SUB18					
341	RAMON GONÇALVES DA SILVA	15/06/2009	T37	TO	6	Nº	Nome	Dt. Nasc	Classe	Clube	Raia
41	FABIANO FRANCISCO DE SOUSA DIAS	27/01/2009	T37	DF	7	62	ANA BEATRIZ SOARES ALVES	27/12/2006	F34	GO	1
75M - T47 - MASCULINO - 09:42 (1988) - SUB16						A. DE PESO - F56 - FEMININO - 09:45 (1320) - SUB18					
Nº	Nome	Dt. Nasc	Classe	Clube	Raia	Nº	Nome	Dt. Nasc	Classe	Clube	Raia



PARALIMPÍADAS ESCOLARES REGIONAL

CTPB

ATLETISMO

31 de Ago de 2023 18:43

210	IZABELA BEZERRA BRAGA	04/04/2006	F56	MS	1						
135	KASSIA APARECIDA PIRES DE SOUZA	23/01/2007	F56	MG	2						
75M - T34 - MASCULINO - 09:48 (1976) - SUB16						75M - T13 - FEMININO - 10:00 (1999) - SUB16					
Nº	Nome	Dt. Nasc	Classe	Clube	Raia	Nº	Nome	Dt. Nasc	Classe	Clube	Raia
304	JORGE ALEJANDRO ALVAREZ TORTOLEDO	09/03/2009	T34	RR	4	149	MARIA EDUARDA FRANKLIN SILVA	24/06/2009	T13	MG	5
75M - T52 - MASCULINO - 09:48 (1990) - SUB16						75M - T21 - FEMININO - 10:00 (2824) - SUB16					
Nº	Nome	Dt. Nasc	Classe	Clube	Raia	Nº	Nome	Dt. Nasc	Classe	Clube	Raia
152	MATHEUS HENRIQUE DO NASCIMENTO OLIVEIRA	02/11/2009	T52	MG	6	84	MARIA CLARA SANTOS ROSSI	15/07/2008	T21	GO	6
75M - T54 - MASCULINO - 09:48 (1992) - SUB16						75M - T35 - FEMININO - 10:06 (2005) - SUB16					
Nº	Nome	Dt. Nasc	Classe	Clube	Raia	Nº	Nome	Dt. Nasc	Classe	Clube	Raia
224	LEO VITOR MORALES REGINALDO	17/08/2009	T54	MS	3	251	EWELLYN VITÓRIA TRINDADE CORREA	22/09/2009	T35	MT	5
242	WELLINGTON KAUÃ SILVA OLIVEIRA	30/10/2009	T54	MS	5	291	MIRELI VITÓRIA DURVAL	19/01/2008	T35	RO	6
75M - T11 - FEMININO - 09:54 (1997) - SUB16						75M - T37 - FEMININO - 10:06 (2007) - SUB16					
Nº	Nome	Dt. Nasc	Classe	Clube	Raia	Nº	Nome	Dt. Nasc	Classe	Clube	Raia
36	ANA LUIZA SILVA FERNANDES	09/11/2008	T11	DF	1	287	LARISSA DE PAULA BARBOSA	16/02/2008	T37	RO	3
188	ANA LAURA NIEDACK	04/07/2008	T11	MS	3	1	EMILLY MARCELA LIMA NEVES	07/10/2008	T37	AC	4
99	ANA ISABELLA COURA ROCHA	18/09/2008	T11	MG	5	75M - T47 - FEMININO - 10:06 (2016) - SUB16					
139	KETLYN JULIA DE OLIVEIRA SILVA	07/03/2009	T11	MG	7	Nº	Nome	Dt. Nasc	Classe	Clube	Raia
S. DISTÂNCIA - T21 - FEMININO - 09:55 (2813) - SUB18						118	GEOVANNA FELICIANO VITTI	16/07/2009	T47	MG	7
Nº	Nome	Dt. Nasc	Classe	Clube	Raia	75M - T33 - FEMININO - 10:12 (2003) - SUB16					
115	FERNANDA DE SOUZA RAMOS	04/12/2007	T21	MG	1	Nº	Nome	Dt. Nasc	Classe	Clube	Raia
92	RAYSSA MEIRELES DA SILVA	17/08/2007	T21	GO	2	166	RAFAELA MOREIRA DE CASTRO	16/04/2008	T33	MG	4
316	CLARA LPOES DE ABREU	05/01/2007	T21	TO	3	75M - T54 - FEMININO - 10:12 (2020) - SUB16					
221	LARYSSA STEFANNY GONÇALVES SILVA	05/03/2006	T21	MS	4	Nº	Nome	Dt. Nasc	Classe	Clube	Raia
S. DISTÂNCIA - T11 - MASCULINO - 09:55 (1007) - SUB18						191	BRENDA LAILA MEIRA DOS SANTOS	08/02/2009	T54	MS	3
Nº	Nome	Dt. Nasc	Classe	Clube	Raia	800M - T11 - MASCULINO - 10:20 (998) - SUB14					
297	VITOR COSTA PISKOR	09/05/2006	T11	RO	1	Nº	Nome	Dt. Nasc	Classe	Clube	Raia
S. DISTÂNCIA - T21 - MASCULINO - 09:55 (2810) - SUB18						80	LUCAS DE SOUZA SOBRINHO	15/10/2010	T11	GO	3
Nº	Nome	Dt. Nasc	Classe	Clube	Raia	800M - T12 - MASCULINO - 10:20 (999) - SUB14					
27	DANIEL DE JESUS RIOS RIOS	08/12/2007	T21	BA	1	Nº	Nome	Dt. Nasc	Classe	Clube	Raia
75	GUSTAVO HENRIQUE DA SILVA OLIVEIRA	06/04/2007	T21	GO	2	90	RAFAEL BUENO RIBEIRO	04/08/2011	T12	GO	3
75M - T12 - FEMININO - 10:00 (1998) - SUB16						800M - T20 - MASCULINO - 10:20 (1577) - SUB14					
Nº	Nome	Dt. Nasc	Classe	Clube	Raia	Nº	Nome	Dt. Nasc	Classe	Clube	Raia
74	GIOVANNA RICASTRE SANTOS	13/07/2008	T12	GO	3	124	ISAUQUE SOUZA BARCELOS	24/02/2010	T20	MG	3
						82	MARCOS HENRIQUE FREITAS DOS SANTOS	04/04/2010	T20	GO	4
						216	JOÃO PEDRO FIRMINO DE JESUS	01/06/2010	T20	MS	5
						238	SAYMONN ISABEL LIMA DA SILVA	24/02/2011	T20	MS	6



PARALIMPÍADAS ESCOLARES REGIONAL
CTPB

ATLETISMO
31 de Ago de 2023 18:43

185	ALEXSANDER DO CARMO CLEMENTE DA SILVA	13/05/2010	T20	MS	7
273	JOÃO PEDRO COSTA DE MOURA	29/05/2010	T20	PI	8
<hr/>					
800M - T37 - MASCULINO - 10:20 (1002) - SUB14					
Nº	Nome	Dt. Nasc	Classe	Clube	Raia
42	FELIPE SILVA CASTRO	25/11/2010	T37	DF	3
<hr/>					
800M - T11 - FEMININO - 10:30 (895) - SUB14					
Nº	Nome	Dt. Nasc	Classe	Clube	Raia
65	ANNA JULIA RODRIGUES DE SOUZA	04/03/2011	T11	GO	3
<hr/>					
800M - T20 - FEMININO - 10:30 (1578) - SUB14					
Nº	Nome	Dt. Nasc	Classe	Clube	Raia
222	LAUANNY MARTINS DA SILVA	27/12/2011	T20	MS	2
140	KIARA SOUZA LIMA	07/10/2010	T20	MG	3
138	KETLEEN MADEIRA VIEGA	12/08/2010	T20	MG	4
121	ISABELA ESTEFANNY FERREIRA BATISTA	10/01/2011	T20	MG	5
108	DÉBORA BATISTA DA SILVA SANTOS	23/04/2010	T20	MG	6
56	VITORIA DE SOUSA	23/04/2011	T20	DF	7
51	MARIA CECILIA LIMA DE OLIVEIRA	31/03/2011	T20	DF	8



PARALIMPÍADAS ESCOLARES REGIONAL
CTPB

ATLETISMO
31 de Ago de 2023 18:43

Lista Inicial - Etapa: 2 - 31/08/2023

100M - T11 - MASCULINO - 14:00 (845) - SUB18

Nº	Nome	Dt. Nasc	Classe	Clube	Raia
165	RAFAEL HENRIQUE PEREIRA FERNANDES	09/12/2007	T11	MG	1
26	CARLOS CHRISTIAN DOS SANTOS PEDREIRAS	18/06/2006	T11	BA	3
297	VITOR COSTA PISKOR	09/05/2006	T11	RO	5
70	FELIPE SANTANA DO PRADO	20/05/2006	T11	GO	7

L. DE DARDO - F33 - MASCULINO - 14:00 (1322) - SUB16

Nº	Nome	Dt. Nasc	Classe	Clube	Raia
351	JOÃO PAULO EVANGELISTA CANDIDO	31/01/2008	F33	MG	1

L. DE DARDO - F34 - MASCULINO - 14:00 (1244) - SUB16

Nº	Nome	Dt. Nasc	Classe	Clube	Raia
304	JORGE ALEJANDRO ALVAREZ TORTOLEDO	09/03/2009	F34	RR	1

L. DE DARDO - F55 - MASCULINO - 14:00 (1241) - SUB16

Nº	Nome	Dt. Nasc	Classe	Clube	Raia
142	LUCAS DANIEL GUERRA DOS SANTOS	29/09/2008	F55	MG	1

L. DE DARDO - F56 - MASCULINO - 14:00 (1212) - SUB16

Nº	Nome	Dt. Nasc	Classe	Clube	Raia
224	LEO VITOR MORALES REGINALDO	17/08/2009	F56	MS	1
39	DIOGO OLIVEIRA SOUZA	11/11/2008	F56	DF	1
228	LUIS ANTONIO DE OLIVEIRA ROCHA	04/03/2009	F56	MS	2

L. DE DARDO - F35 - FEMININO - 14:00 (1090) - SUB16

Nº	Nome	Dt. Nasc	Classe	Clube	Raia
291	MIRELI VITÓRIA DURVAL	19/01/2008	F35	RO	1

L. DE DARDO - F37 - FEMININO - 14:00 (1092) - SUB16

Nº	Nome	Dt. Nasc	Classe	Clube	Raia
1	EMILLY MARCELA LIMA NEVES	07/10/2008	F37	AC	1
113	EMANUELLY VICTORIA SOARES DE OLIVEIRA	12/08/2009	F37	MG	2

L. DE DARDO - F38 - FEMININO - 14:00 (1093) - SUB16

Nº	Nome	Dt. Nasc	Classe	Clube	Raia
295	SARA STEFANNY OLIVEIRA GOMES	18/05/2009	T35	RO	1
10	CLEONOR CAMARAO ANTUNES CAMARAO	06/06/2008	T37	AM	1

L. DE DARDO - F40 - FEMININO - 14:00 (1561) - SUB16

Nº	Nome	Dt. Nasc	Classe	Clube	Raia
96	YASMIM MAÍRA CAVALCANTE DA ROCHA	05/12/2008	F40	GO	1
237	SACHA GONÇALVES DANIEL	17/12/2009	F40	MS	2

L. DE DARDO - F12 - FEMININO - 14:00 (1087) - SUB18

Nº	Nome	Dt. Nasc	Classe	Clube	Raia
286	KIHARA LOHANE GUIMARÃES CAMPOS	15/12/2006	F12	RO	1
225	LETIANE EDIR ALVES ALMEIDA	15/11/2006	F12	MS	2

S. DISTÂNCIA - T12 - MASCULINO - 14:00 (1008) - SUB14

Nº	Nome	Dt. Nasc	Classe	Clube	Raia
211	JEAN CARLOS DE JESUS DA COSTA ROCHA	23/11/2011	T12	MS	1

S. DISTÂNCIA - T13 - MASCULINO - 14:00 (1009) - SUB14

Nº	Nome	Dt. Nasc	Classe	Clube	Raia
133	JOHN KENNEDY SOARES DE SOUZA	03/12/2010	T13	MG	1
339	PEDRO FELIPE LOPES PEREIRA	27/07/2011	T13	TO	2

S. DISTÂNCIA - T21 - MASCULINO - 14:00 (2810) - SUB14

Nº	Nome	Dt. Nasc	Classe	Clube	Raia
352	MIGUEL BENAIA JULIO MORAIS	01/06/2012	T21	MG	1
58	YAN KHALIL DE OLIVEIRA MARQUES	30/03/2011	T21	DF	2
336	MARCOS PAULO MARTINS CARVALHO RIBEIRO	21/03/2012	T21	TO	3
136	KAUAN RIQUELME SOARES MACHADO	14/10/2010	T21	MG	4

S. DISTÂNCIA - T35 - MASCULINO - 14:00 (1570) - SUB14

Nº	Nome	Dt. Nasc	Classe	Clube	Raia
294	RENAN BELTRÃO GONÇALVES	05/04/2010	T35	RO	1
214	JOÃO MANOEL MORAES RAMOS	29/10/2010	T35	MS	2

S. DISTÂNCIA - T37 - MASCULINO - 14:00 (1012) - SUB14

Nº	Nome	Dt. Nasc	Classe	Clube	Raia
68	BRUNO HENRIQUE ALVES DOS SANTOS	14/03/2010	T37	GO	1
334	LWANDYSON BARBOSA NUNES	05/11/2011	T37	TO	2
111	EMANUEL SANTOS AREDA	27/04/2010	T37	MG	3
285	KAWAN JOSE DE GODOI SOUZA	17/09/2010	T37	RO	4
215	JOÃO OTÁVIO ESPÓSITO BELINI	10/02/2010	T37	MS	5

S. DISTÂNCIA - T44 - MASCULINO - 14:00 (1015) - SUB14

Nº	Nome	Dt. Nasc	Classe	Clube	Raia
----	------	----------	--------	-------	------



PARALIMPÍADAS ESCOLARES REGIONAL

CTPB

ATLETISMO

31 de Ago de 2023 18:43

24	WELLINGTON CARLOS BARBOSA SOUZA BARBOSA	25/03/2011	T44	AM	1	100M - T38 - MASCULINO - 14:30 (853) - SUB18					
S. DISTÂNCIA - T47 - MASCULINO - 14:00 (1016) - SUB14						Nº	Nome	Dt. Nasc	Classe	Clube	Raia
160	PEDRO CAETANO FIGUEIREDO BARBOSA	22/01/2012	T47	MG	1	227	LUÍS ANGELO PAES MARQUESAN	16/06/2007	T38	MS	8
100M - T12 - MASCULINO - 14:10 (846) - SUB18						Nº	Nome	Dt. Nasc	Classe	Clube	Raia
25	WESLEY EMERSON CARVALHO DE OLIVEIRA	16/07/2006	T12	AM	3	288	LORHAN DA SILVA CHAMORRO	13/06/2006	T44	RO	3
100M - T13 - MASCULINO - 14:10 (847) - SUB18						264	YURI ALEXANDRE BARROS DE OLIVEIRA	07/05/2007	T44	MT	7
3	JOÃO GOMES MAGALHÃES JUNIOR	22/07/2007	T13	AC	2	100M - T47 - MASCULINO - 14:40 (856) - SUB18					
262	THALLYSON ENRICK NUNES DE OLIVEIRA	06/02/2006	T13	MT	5	Nº	Nome	Dt. Nasc	Classe	Clube	Raia
37	CHRISTOPHER JESUS ATANAZIO ALVES	15/03/2007	T13	DF	6	247	BARTOLOMEU TSERE UBUNI XAVANTE XAVANTE	01/08/2006	T47	MT	2
46	JOSEPHER JESUS ATANAZIO ALVES	15/03/2007	T13	DF	7	89	PEDRO HENRIQUE COELHO LIMA	27/12/2006	T47	GO	4
241	VINNICIUS DE CASTRO CAMPOS	27/03/2006	T13	MS	8	327	HENTONY SANTOS CARVALHO	31/08/2007	T47	TO	5
100M - T21 - MASCULINO - 14:10 (2805) - SUB18						7	ADRIANO MOURA DA SILVA MOURA	04/07/2006	T47	AM	6
75	GUSTAVO HENRIQUE DA SILVA OLIVEIRA	06/04/2007	T21	GO	1	170	RYAN DA SILVA BONACINI	09/06/2007	T47	MG	8
100M - T35 - MASCULINO - 14:20 (850) - SUB18						100M - T54 - MASCULINO - 14:50 (860) - SUB18					
240	VINÍCIUS HENRIQUE DOS SANTOS	27/03/2007	T35	MS	4	Nº	Nome	Dt. Nasc	Classe	Clube	Raia
2	GABRIEL IGOR DE SOUZA	11/03/2006	T35	AC	5	15	KAUA BARBOSA DE SOUZA SOUZA	23/02/2006	T54	AM	6
292	PEDRO CALEBE SANTOS PEREIRA	20/10/2006	T35	RO	6	100M - T54 - FEMININO - 14:50 (874) - SUB18					
100M - T36 - MASCULINO - 14:20 (851) - SUB18						Nº	Nome	Dt. Nasc	Classe	Clube	Raia
181	VITOR HUGO DUARTE DE ALMEIDA	07/09/2007	T36	MG	3	210	IZABELA BEZERRA BRAGA	04/04/2006	T54	MS	4
103	CAIO MELGAÇO TAVARES	19/04/2007	T36	MG	7	229	MAISA FERREIRA DOS SANTOS	20/09/2006	T54	MS	5
204	FELIPE DA SILVA SANTOS	22/07/2007	T36	MS	8	L. DE DARDO - F35 - FEMININO - 14:50 (1090) - SUB18					
100M - T37 - MASCULINO - 14:30 (852) - SUB18						Nº	Nome	Dt. Nasc	Classe	Clube	Raia
131	JOÃO PEDRO TOMAZ SIQUEIRA DE OLIVEIRA	12/01/2006	T37	MG	3	183	YNGRED VICTORIA SANTANA DE ASSIS	15/09/2007	F35	MG	1
223	LEANDRO DOURADO LOPES	12/09/2007	T37	MS	4	L. DE DARDO - F37 - FEMININO - 14:50 (1092) - SUB18					
182	WALISSON SOARES FERNANDES	20/09/2006	T37	MG	5	Nº	Nome	Dt. Nasc	Classe	Clube	Raia
317	DANILO KUNUM DIAS APINAJÉ	12/10/2007	T37	TO	6	158	NAYANA GUALBERTO DE FREITAS	18/09/2006	F37	MG	1
284	KAUAN GOMES BATISTA	22/07/2006	T37	RO	7	293	REBECA NUNES DA SILVA	30/11/2006	F37	RO	2
						263	VITÓRIA CRISTINA JORGE GONÇALVES	21/07/2006	F37	MT	3
						281	JACIARA REBECA MENDES DA SILVA	10/05/2007	F37	RO	4
						L. DE DARDO - F38 - FEMININO - 14:50 (1093) - SUB18					
						Nº	Nome	Dt. Nasc	Classe	Clube	Raia
						346	VITORIA BRITO DE LIRA	21/07/2006	F38	TO	1



PARALIMPÍADAS ESCOLARES REGIONAL CTPB

ATLETISMO
31 de Ago de 2023 18:43

L. DE DARDO - F40 - FEMININO - 14:50 (1561) - SUB18						112	EMANUELLI APARECIDA CARVALHO ROBERTO	20/03/2007	T11	MG	5
Nº	Nome	Dt. Nasc	Classe	Clube	Raia	91	RAFAELA SOUZA BORGES	27/04/2007	T11	GO	7
94	SAMIRAWIMARA SANTOS FRAZÃO SILVA	20/05/2006	F40	GO	1						
L. DE DARDO - F41 - FEMININO - 14:50 (1562) - SUB16						100M - T12 - FEMININO - 15:10 (862) - SUB18					
Nº	Nome	Dt. Nasc	Classe	Clube	Raia	Nº	Nome	Dt. Nasc	Classe	Clube	Raia
83	MARIA CLARA NERIS DAVI	05/07/2009	F41	GO	1	225	LETIANE EDIR ALVES ALMEIDA	15/11/2006	T12	MS	1
						286	KIHARA LOHANE GUIMARÃES CAMPOS	15/12/2006	T12	RO	3
S. DISTÂNCIA - T20 - MASCULINO - 14:50 (1010) - SUB14						L. CLUB - F31 - MASCULINO - 15:10 (1273) - SUB16					
Nº	Nome	Dt. Nasc	Classe	Clube	Raia	Nº	Nome	Dt. Nasc	Classe	Clube	Raia
11	CRISTIAN SOUZA DE OLIVEIRA	16/06/2010	T20	AM	1	335	MARCOS FELIPE ROCHA SOARES RODRIGUES	01/12/2009	F31	TO	1
82	MARCOS HENRIQUE FREITAS DOS SANTOS	04/04/2010	T20	GO	2	L. CLUB - F32 - MASCULINO - 15:10 (1154) - SUB18					
129	JOÃO LUIZ ANDRADE SANTOS	25/05/2010	T20	MG	3	Nº	Nome	Dt. Nasc	Classe	Clube	Raia
97	ABNER EMANUEL RODRIGUES DE CARVALHO	05/06/2012	T20	MG	4	143	LUCAS TIAGO ANTUNES ELIAS	08/05/2007	F32	MG	1
124	ISAQUE SOUZA BARCELOS	24/02/2010	T20	MG	5	109	EDUARDO ALVES DA SILVA	27/04/2006	F32	MG	2
119	HIAGO LINO BRAGA	19/02/2010	T20	MG	6	311	ALEXSANDRO PEREIRA LIMA	18/07/2007	F32	TO	3
338	MAYCON SILVA E SILVA	26/03/2011	T20	TO	7	L. CLUB - F32 - FEMININO - 15:10 (1152) - SUB14					
315	BRENNO CAMPELO GLÓRIA	13/02/2010	T20	TO	8	Nº	Nome	Dt. Nasc	Classe	Clube	Raia
127	JOÃO KEWERTON FURTADO VALADARES	22/12/2010	T20	MG	9	350	MARIA CLARA COELHO ANTON	29/09/2011	F32	MT	1
238	SAYMONN ISAEEL LIMA DA SILVA	24/02/2011	T20	MS	10	L. DE DARDO - F57 - MASCULINO - 15:10 (1231) - SUB16					
216	JOÃO PEDRO FIRMINO DE JESUS	01/06/2010	T20	MS	11	Nº	Nome	Dt. Nasc	Classe	Clube	Raia
235	ROGER XAVIER RODRIGUES	25/07/2010	T20	MS	12	159	PATRICK CAUÃ FERREIRA CRUZ	21/08/2008	F57	MG	1
185	ALEXSANDER DO CARMO CLEMENTE DA SILVA	13/05/2010	T20	MS	13	177	TIAGO TOMÉ DE OLIVEIRA	26/01/2009	F57	MG	2
200	DIOGO PEREIRA SILVA	10/10/2010	T20	MS	14	163	PEDRO HENRIQUE SOUSA SANTOS	04/10/2008	F57	MG	3
277	PEDRO LUCAS DA SILVA BISPO	22/12/2010	T20	PI	15	L. DE DARDO - F34 - MASCULINO - 15:10 (1244) - SUB18					
273	JOÃO PEDRO COSTA DE MOURA	29/05/2010	T20	PI	16	Nº	Nome	Dt. Nasc	Classe	Clube	Raia
272	IGOR JOSE LIMA LIRA	30/01/2010	T20	PI	17	9	CARLOS EDUARDO BRILHANTE DE SOUZA BRILHANTE	06/05/2007	F34	AM	1
278	REGIS KAUÃ DOS SANTOS LEITE	15/01/2010	T20	PI	18	L. DE DARDO - F57 - MASCULINO - 15:10 (1231) - SUB18					
100M - RR1 - MASCULINO - 15:00 (2578) - SUB18						Nº	Nome	Dt. Nasc	Classe	Clube	Raia
Nº	Nome	Dt. Nasc	Classe	Clube	Raia	120	HIAGO SILVA PEREIRA	28/07/2006	F57	MG	1
143	LUCAS TIAGO ANTUNES ELIAS	08/05/2007	RR1	MG	4	100M - T21 - FEMININO - 15:20 (2806) - SUB18					
100M - RR2 - FEMININO - 15:00 (2582) - SUB16						Nº	Nome	Dt. Nasc	Classe	Clube	Raia
Nº	Nome	Dt. Nasc	Classe	Clube	Raia	115	FERNANDA DE SOUZA RAMOS	04/12/2007	T21	MG	4
349	DEBORA VITORIA SOUZA DA SILVA	27/09/2008	RR2	AM	6	50	LUIZA RIBEIRO DOS SANTOS CORREA	21/11/2006	T21	DF	5
100M - T11 - FEMININO - 15:10 (861) - SUB18						175	THALITA PINHEIRO RODRIGUES	24/10/2006	T21	MG	6
Nº	Nome	Dt. Nasc	Classe	Clube	Raia	316	CLARA LPOES DE ABREU	05/01/2007	T21	TO	7



PARALIMPÍADAS ESCOLARES REGIONAL

CTPB

ATLETISMO

31 de Ago de 2023 18:43

100M - T35 - FEMININO - 15:20 (866) - SUB18						100M - T36 - FEMININO - 15:20 (867) - SUB18						100M - T37 - FEMININO - 15:30 (868) - SUB18						100M - T38 - FEMININO - 15:30 (1220) - SUB18						1.000M - T11 - MASCULINO - 15:40 (2081) - SUB16						1.000M - T13 - MASCULINO - 15:40 (2083) - SUB16						1.000M - T37 - MASCULINO - 15:40 (2091) - SUB16						1.000M - T64 - MASCULINO - 15:40 (2108) - SUB16						1.000M - T20 - MASCULINO - 15:50 (2084) - SUB16																																																																																																																																			
Nº	Nome	Dt. Nasc	Classe	Clube	Raia	Nº	Nome	Dt. Nasc	Classe	Clube	Raia	Nº	Nome	Dt. Nasc	Classe	Clube	Raia	Nº	Nome	Dt. Nasc	Classe	Clube	Raia	Nº	Nome	Dt. Nasc	Classe	Clube	Raia	Nº	Nome	Dt. Nasc	Classe	Clube	Raia	Nº	Nome	Dt. Nasc	Classe	Clube	Raia	Nº	Nome	Dt. Nasc	Classe	Clube	Raia																																																																																																																																				
259	MARIA VITORIA RODRIGUES FERREIRA	13/12/2007	T35	MT	8	337	MARIA DE LURDES COELHO MORAIS	23/10/2006	T36	TO	3	348	YASMIM ALVES LIMA	17/11/2007	T37	TO	4	293	REBECA NUNES DA SILVA	30/11/2006	T37	RO	5	125	JENNIFER KAMILLY DE ALMEIDA REVOREDO	22/11/2007	T37	MG	6	281	JACIARA REBECA MENDES DA SILVA	10/05/2007	T37	RO	7	346	VITORIA BRITO DE LIRA	21/07/2006	T38	TO	3	67	BEATRIZ ALVES SANTOS	09/04/2006	T38	GO	8	21	SAMUEL GUEDES LIMA GUEDES	02/08/2008	T11	AM	4	155	MIGUEL AMARO RODRIGUES	25/02/2008	T13	MG	3	16	LUDMARLON ROCHA DE SOUZA ROCHA DE SOUZA	07/09/2009	T13	AM	6	54	SAMUEL FELIPE DA SILVA AMORIM	15/12/2009	T37	DF	5	301	CARLOS GABRIEL DE SOUSA RAMOS	13/07/2008	T37	RR	7	81	LUIZ OTAVIO PEREIRA DE LIMA	06/09/2008	T64	GO	8	13	JOÃO GABRIEL SENA DE ALMEIDA	20/02/2008	T20	AM	1	105	CHARLES DOS SANTOS EVANGELISTA	12/08/2008	T20	MG	3	100	ANDERSON GABRIEL DE SÁ	01/08/2008	T20	MG	4	329	IGOR ARRUDA CARNEIRO	13/01/2008	T20	TO	5	302	DHENISSON LEÔNIDAS ANDRADE LEMOS	15/01/2008	T20	RR	6	157	MIGUEL FIGUEIREDO SILVA	11/01/2008	T20	MG	7	33	ALEXANDRE PEREIRA BERNARDO	31/12/2008	T20	DF	8	57	WISLEY PEDRO	27/02/2008	T20	DF	9	226	LUCAS DA CRUZ ANTONIO	08/03/2008	T20	MS	10	190	ANTONIO JUNIOR VALDEZ PEREIRA	19/08/2008	T20	MS	11	218	KAIO ALBERT VARGAS LOPES	30/08/2008	T20	MS	12	233	MISAEAL BASTOS LEAL	29/12/2009	T20	MS	13	S. DISTÂNCIA - T13 - FEMININO - 15:50 (1145) - SUB14						S. DISTÂNCIA - T20 - FEMININO - 15:50 (1146) - SUB14						S. DISTÂNCIA - T21 - FEMININO - 15:50 (2813) - SUB14						S. DISTÂNCIA - T35 - FEMININO - 15:50 (1571) - SUB14					
246	ANA CLARA LIMA SIQUEIRA	04/04/2012	T13	MT	1	23	SHAYLA WANESSA TELES SILVA	14/03/2010	T20	AM	1	63	ANA CLARA CAMPOS DA SILVA	14/03/2012	T20	GO	2	121	ISABELA ESTEFANNY FERREIRA BATISTA	10/01/2011	T20	MG	3	108	DÉBORA BATISTA DA SILVA SANTOS	23/04/2010	T20	MG	4	138	KETLEEN MADEIRA VIEGA	12/08/2010	T20	MG	5	140	KIARA SOUZA LIMA	07/10/2010	T20	MG	6	347	VITÓRIA CASTRO COSTA	05/12/2010	T20	TO	7	300	ANANDA VITÓRIA COSTA SILVA	29/06/2011	T20	RR	8	312	ANA CAROLINE ALVES PINTO	18/01/2011	T20	TO	9	222	LAUANNY MARTINS DA SILVA	27/12/2011	T20	MS	10	231	MARIA JULIA BENTO SOARES DE SOUZA	26/01/2011	T20	MS	11	289	LUIZA GOMES SMANIOTTO	09/03/2010	T21	RO	1	134	JULIA EMANUELLY DE JESUS DA SILVA	16/10/2010	T21	MG	2	169	REGINA MARIA PINTO DA SILVA	23/02/2010	T35	MG	1																																																																																										



PARALIMPÍADAS ESCOLARES REGIONAL CTPB

ATLETISMO
31 de Ago de 2023 18:43

S. DISTÂNCIA - T37 - FEMININO - 15:50 (1147) - SUB14						331	JAKELINE PEREIRA SILVEIRA	21/11/2009	F33	TO	3
Nº	Nome	Dt. Nasc	Classe	Clube	Raia	L. DE DARDO - F34 - FEMININO - 16:00 (1089) - SUB16					
343	SARAH DE SOUSA LIMA	21/05/2010	T37	TO	1	Nº	Nome	Dt. Nasc	Classe	Clube	Raia
35	ANA JÚLIA TEIXEIRA ALVES	16/06/2012	T37	DF	2	66	ANNA LUIZA DE ARAUJO ERÁCLITO	29/02/2008	F34	GO	1
S. DISTÂNCIA - T44 - FEMININO - 15:50 (1150) - SUB14						L. DE DARDO - F56 - FEMININO - 16:00 (1099) - SUB16					
Nº	Nome	Dt. Nasc	Classe	Clube	Raia	Nº	Nome	Dt. Nasc	Classe	Clube	Raia
320	EDIVANEIDE SILVA DOS SANTOS	30/12/2010	T44	TO	1	191	BRENDA LAILA MEIRA DOS SANTOS	08/02/2009	F56	MS	1
S. DISTÂNCIA - T47 - FEMININO - 15:50 (1151) - SUB14						236	SABRINA CRISTALDO SARMENTO	31/01/2009	F56	MS	2
Nº	Nome	Dt. Nasc	Classe	Clube	Raia	L. DE DARDO - F34 - FEMININO - 16:00 (1089) - SUB18					
150	MARIA LUIZA BATISTA GUIMARÃES	28/12/2012	T47	MG	1	Nº	Nome	Dt. Nasc	Classe	Clube	Raia
217	JOICE SOUZA SANTOS	24/06/2011	T47	MS	2	62	ANA BEATRIZ SOARES ALVES	27/12/2006	F34	GO	1
S. DISTÂNCIA - T20 - FEMININO - 15:50 (1146) - SUB18						L. DE DARDO - F56 - FEMININO - 16:00 (1099) - SUB18					
Nº	Nome	Dt. Nasc	Classe	Clube	Raia	Nº	Nome	Dt. Nasc	Classe	Clube	Raia
30	HELLEN DE SANTANA PRADO	18/01/2007	T20	BA	1	135	KASSIA APARECIDA PIRES DE SOUZA	23/01/2007	F56	MG	1
98	ANA CLARA APARECIDA DE OLIVEIRA	12/10/2006	T20	MG	2	210	IZABELA BEZERRA BRAGA	04/04/2006	F56	MS	2
345	VITÓRIA ARAÚJO SANTOS	15/11/2006	T20	TO	3	1.500M - T12 - MASCULINO - 16:10 (1170) - SUB18					
314	ANA VITÓRIA DA SILVA VENÂNCIO	23/09/2006	T20	TO	4	Nº	Nome	Dt. Nasc	Classe	Clube	Raia
106	DALILA NICÁCIO DA SILVA	15/02/2007	T20	MG	5	18	MARCOS FABIANO LOPES BIAZZE	09/01/2007	T12	AM	8
244	ALANA RAFAELA NUNES DA SILVA	12/07/2006	T20	MT	6	25	WESLEY EMERSON CARVALHO DE OLIVEIRA	16/07/2006	T12	AM	9
186	ANA BEATRIZ MAGALHÃES DIAS	02/10/2006	T20	MS	7	1.500M - T20 - MASCULINO - 16:10 (1172) - SUB18					
197	CIBELE SANTANA DIAS	05/03/2006	T20	MS	8	Nº	Nome	Dt. Nasc	Classe	Clube	Raia
296	SARAH EMELY DA SILVA SERRA	04/08/2007	T20	RO	9	38	CLEITON ROGERIO DOS SANTOS PEREIRA JUNIOR	20/05/2006	T20	DF	1
274	JULIANA DOS SANTOS SOUSA GOMES SILVA	04/05/2007	T20	PI	10	330	IURE LIMA PAIVA	03/09/2006	T20	TO	2
1.000M - T54 - MASCULINO - 15:55 (2104) - SUB16						146	LUKA TONY GREGÓRIO DE JESUS	02/03/2007	T20	MG	3
Nº	Nome	Dt. Nasc	Classe	Clube	Raia	174	SEBASTIÃO AUGUSTO LEAL BORGES	23/03/2006	T20	MG	4
242	WELLINGTON KAUÃ SILVA OLIVEIRA	30/10/2009	T54	MS	5	178	TULIO BERNAARDO COSTA SILVA	11/01/2007	T20	MG	5
1.000M - T20 - FEMININO - 16:00 (2112) - SUB16						180	VINICIUS SOARES NOGUEIRA	01/01/2007	T20	MG	6
Nº	Nome	Dt. Nasc	Classe	Clube	Raia	252	FRANCISCO SAMUEL CORRÊA DA COSTA SILVA	10/04/2006	T20	MT	7
151	MARINA ALVES DA SILVA	12/11/2008	T20	MG	3	201	DYMIERIK DURAN GAUTO	06/02/2006	T20	MS	10
332	JESIONITA DIAS PEREIRA APINAGÉ	08/03/2008	T20	TO	5	239	SILVIO DANIEL MARTINEZ MACIEL	18/08/2006	T20	MS	11
48	JULIANA GOMES FERREIRA	27/02/2008	T20	DF	6	268	DANILO JOSÉ DOS SANTOS	13/05/2007	T20	PI	12
L. DE DARDO - F33 - FEMININO - 16:00 (1560) - SUB16						107	DAVI FILEMON DA SILVA SANTOS	25/08/2006	T20	MG	17
Nº	Nome	Dt. Nasc	Classe	Clube	Raia	1.500M - T38 - MASCULINO - 16:10 (1175) - SUB18					
78	LEONY MUNIZ DA CONCEIÇÃO ROCHA	04/03/2009	F33	GO	1	Nº	Nome	Dt. Nasc	Classe	Clube	Raia
166	RAFAELA MOREIRA DE CASTRO	16/04/2008	F33	MG	2						

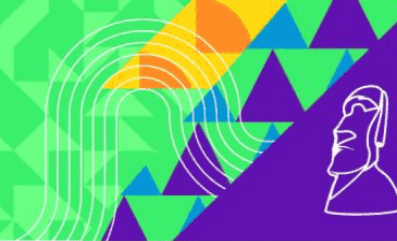

PARALIMPÍADAS ESCOLARES REGIONAL
CTPB

ATLETISMO
31 de Ago de 2023 18:43

227	LUÍS ANGELO PAES MARQUESAN	16/06/2007	T38	MS	13	S. DISTÂNCIA - T21 - FEMININO - 16:40 (2813) - SUB16					
1.500M - T46 - MASCULINO - 16:10 (1176) - SUB18						Nº	Nome	Dt. Nasc	Classe	Clube	Raia
Nº	Nome	Dt. Nasc	Classe	Clube	Raia	84	MARIA CLARA SANTOS ROSSI	15/07/2008	T21	GO	1
95	WESLEY SOUZA SANTOS	20/04/2007	T46	GO	14	187	ANA CLARA FELIPE OLIVEIRA	23/07/2008	T21	MS	2
1.500M - T54 - MASCULINO - 16:20 (1178) - SUB18						S. DISTÂNCIA - T37 - FEMININO - 16:40 (1147) - SUB16					
Nº	Nome	Dt. Nasc	Classe	Clube	Raia	Nº	Nome	Dt. Nasc	Classe	Clube	Raia
15	KAUA BARBOSA DE SOUZA SOUZA	23/02/2006	T54	AM	1	287	LARISSA DE PAULA BARBOSA	16/02/2008	T37	RO	1
1.500M - T11 - FEMININO - 16:30 (1512) - SUB18						S. DISTÂNCIA - T37 - FEMININO - 16:50 (1147) - SUB18					
Nº	Nome	Dt. Nasc	Classe	Clube	Raia	Nº	Nome	Dt. Nasc	Classe	Clube	Raia
91	RAFAELA SOUZA BORGES	27/04/2007	T11	GO	2	348	YASMIM ALVES LIMA	17/11/2007	T37	TO	1
1.500M - T20 - FEMININO - 16:30 (1197) - SUB18						S. DISTÂNCIA - T38 - FEMININO - 16:50 (1148) - SUB18					
Nº	Nome	Dt. Nasc	Classe	Clube	Raia	Nº	Nome	Dt. Nasc	Classe	Clube	Raia
345	VITÓRIA ARAÚJO SANTOS	15/11/2006	T20	TO	1	67	BEATRIZ ALVES SANTOS	09/04/2006	T38	GO	1
106	DALILA NICÁCIO DA SILVA	15/02/2007	T20	MG	3						
1.500M - T37 - FEMININO - 16:30 (1527) - SUB18											
Nº	Nome	Dt. Nasc	Classe	Clube	Raia						
125	JENNIFER KAMILLY DE ALMEIDA REVOREDO	22/11/2007	T37	MG	5						
S. DISTÂNCIA - T11 - FEMININO - 16:40 (1143) - SUB16											
Nº	Nome	Dt. Nasc	Classe	Clube	Raia						
99	ANA ISABELLA COURA ROCHA	18/09/2008	T11	MG	1						
S. DISTÂNCIA - T12 - FEMININO - 16:40 (1144) - SUB16											
Nº	Nome	Dt. Nasc	Classe	Clube	Raia						
74	GIOVANNA RICASTRE SANTOS	13/07/2008	T12	GO	1						
S. DISTÂNCIA - T13 - FEMININO - 16:40 (1145) - SUB16											
Nº	Nome	Dt. Nasc	Classe	Clube	Raia						
149	MARIA EDUARDA FRANKLIN SILVA	24/06/2009	T13	MG	1						
S. DISTÂNCIA - T20 - FEMININO - 16:40 (1146) - SUB16											
Nº	Nome	Dt. Nasc	Classe	Clube	Raia						
86	MICHELLY DA SILVA FREIRE	25/06/2009	T20	GO	1						
48	JULIANA GOMES FERREIRA	27/02/2008	T20	DF	2						
313	ANA CLARA CARDOSO RODRIGUES	24/10/2009	T20	TO	3						
151	MARINA ALVES DA SILVA	12/11/2008	T20	MG	4						
198	DANIELE DA SILVA SANTOS	21/10/2008	T20	MS	5						
267	CAUANE SAMIRES DE SOUSA	02/12/2009	T20	PI	6						



PARALIMPÍADAS ESCOLARES REGIONAL

CTPB

ATLETISMO

31 de Ago de 2023 18:43

Lista Inicial - Etapa: 3 - 01/09/2023

150M - T11 - MASCULINO - 08:00 (1849) - SUB14						A. DE PESO - F12 - MASCULINO - 08:00 (1252) - SUB14					
Nº	Nome	Dt. Nasc	Classe	Clube	Raia	Nº	Nome	Dt. Nasc	Classe	Clube	Raia
61	ALEX SOUSA	14/08/2010	T11	GO	3	328	HUMBERTO GABRIEL SOUSA NUNES	17/09/2010	F12	TO	1
80	LUCAS DE SOUZA SOBRINHO	15/10/2010	T11	GO	5	A. DE PESO - F20 - MASCULINO - 08:00 (1225) - SUB14					
28	DAVY DE JESUS SANTOS	02/04/2012	T11	BA	7	Nº	Nome	Dt. Nasc	Classe	Clube	Raia
150M - T13 - MASCULINO - 08:00 (1851) - SUB14						129	JOÃO LUIZ ANDRADE SANTOS	25/05/2010	F20	MG	1
Nº	Nome	Dt. Nasc	Classe	Clube	Raia	97	ABNER EMANUEL RODRIGUES DE CARVALHO	05/06/2012	F20	MG	2
339	PEDRO FELIPE LOPES PEREIRA	27/07/2011	T13	TO	2	119	HIAGO LINO BRAGA	19/02/2010	F20	MG	3
A. DE PESO - F11 - FEMININO - 08:00 (1299) - SUB14						338	MAYCON SILVA E SILVA	26/03/2011	F20	TO	4
Nº	Nome	Dt. Nasc	Classe	Clube	Raia	315	BRENNO CAMPELO GLÓRIA	13/02/2010	F20	TO	5
122	ISADORA VITÓRIA SEBASTIANA ROSA FERREIRA	20/03/2011	F11	MG	1	127	JOÃO KEWERTON FURTADO VALADARES	22/12/2010	F20	MG	6
148	MARIA EDUARDA DO CARMO DE SOUZA	18/04/2011	F11	MG	2	52	OCTÁVIO AUGUSTO DA SILVA RAMOS	30/12/2012	F20	DF	7
A. DE PESO - F13 - FEMININO - 08:00 (1569) - SUB14						235	ROGER XAVIER RODRIGUES	25/07/2010	F20	MS	8
Nº	Nome	Dt. Nasc	Classe	Clube	Raia	200	DIOGO PEREIRA SILVA	10/10/2010	F20	MS	9
246	ANA CLARA LIMA SIQUEIRA	04/04/2012	F13	MT	1	277	PEDRO LUCAS DA SILVA BISPO	22/12/2010	F20	PI	10
A. DE PESO - F20 - FEMININO - 08:00 (1301) - SUB14						278	REGIS KAUÃ DOS SANTOS LEITE	15/01/2010	F20	PI	11
Nº	Nome	Dt. Nasc	Classe	Clube	Raia	A. DE PESO - F21 - MASCULINO - 08:00 (2798) - SUB14					
56	VITORIA DE SOUSA	23/04/2011	F20	DF	1	Nº	Nome	Dt. Nasc	Classe	Clube	Raia
51	MARIA CECILIA LIMA DE OLIVEIRA	31/03/2011	F20	DF	2	205	GABRIEL ARTHUR DOS SANTOS VALEJO	26/02/2012	F21	MS	1
347	VITÓRIA CASTRO COSTA	05/12/2010	F20	TO	3	A. DE PESO - F21 - MASCULINO - 08:00 (2798) - SUB18					
300	ANANDA VITÓRIA COSTA SILVA	29/06/2011	F20	RR	4	Nº	Nome	Dt. Nasc	Classe	Clube	Raia
312	ANA CAROLINE ALVES PINTO	18/01/2011	F20	TO	5	27	DANIEL DE JESUS RIOS RIOS	08/12/2007	F21	BA	1
A. DE PESO - F35 - FEMININO - 08:00 (1305) - SUB14						75	GUSTAVO HENRIQUE DA SILVA OLIVEIRA	06/04/2007	F21	GO	2
Nº	Nome	Dt. Nasc	Classe	Clube	Raia	L. DE DISCO - F35 - MASCULINO - 08:00 (806) - SUB16					
323	EVELYN DE SOUSA ALVES	05/02/2010	F35	TO	1	Nº	Nome	Dt. Nasc	Classe	Clube	Raia
34	ANA BEATRIZ NUNES DE SOUZA	24/03/2011	F35	DF	2	176	THIAGO AUGUSTO MARÇAL BISPO	28/12/2009	F35	MG	1
A. DE PESO - F37 - FEMININO - 08:00 (1307) - SUB14						17	MANASSÉS CRUZ MOURA DIS SANTOS SANTOS	28/11/2008	F35	AM	2
Nº	Nome	Dt. Nasc	Classe	Clube	Raia	307	MYGUEL DE OLIVEIRA RAMOS	18/11/2008	F35	RR	3
318	DEIZA FRANÇA DO NASCIMENTO	17/11/2011	F37	TO	1	203	ELIAN FERNANDES ROMEIRO	27/11/2008	F35	MS	4
35	ANA JÚLIA TEIXEIRA ALVES	16/06/2012	F37	DF	2	L. DE DISCO - F36 - MASCULINO - 08:00 (807) - SUB16					
A. DE PESO - F11 - MASCULINO - 08:00 (1226) - SUB14						Nº	Nome	Dt. Nasc	Classe	Clube	Raia
Nº	Nome	Dt. Nasc	Classe	Clube	Raia	219	KAUÃ FELIPE MAURO FERREIRA	29/11/2009	F36	MS	1
114	ERICK EMMANUEL CANDIDO	28/06/2011	F11	MG	1						



PARALIMPÍADAS ESCOLARES REGIONAL
CTPB

ATLETISMO
31 de Ago de 2023 18:43

L. DE DISCO - F37 - MASCULINO - 08:00 (808) - SUB16						L. DE PELOTA - F12 - FEMININO - 08:00 (1938) - SUB14					
Nº	Nome	Dt. Nasc	Classe	Clube	Raia	Nº	Nome	Dt. Nasc	Classe	Clube	Raia
173	SAMUEL OLIVEIRA DOS SANTOS	21/09/2009	F37	MG	1	76	JHENNIFER ALVES SILVA	30/12/2011	F12	GO	1
126	JOÃO GUILHERME NERI ALVES	03/04/2008	F37	MG	2	L. DE PELOTA - F21 - FEMININO - 08:00 (2803) - SUB14					
279	ARTHUR MARQUES FERNANDES	11/08/2008	F37	RO	3	Nº	Nome	Dt. Nasc	Classe	Clube	Raia
L. DE DISCO - F38 - MASCULINO - 08:00 (809) - SUB16						147	MARIA EDUARDA ALMEIDA FERNANDES	15/05/2010	F21	MG	1
Nº	Nome	Dt. Nasc	Classe	Clube	Raia	L. DE PELOTA - F35 - FEMININO - 08:00 (1945) - SUB14					
280	CAMILO LUIZ DA SILVA NETO	01/10/2008	F38	RO	1	Nº	Nome	Dt. Nasc	Classe	Clube	Raia
L. DE DISCO - F46 - MASCULINO - 08:00 (814) - SUB16						323	EVELYN DE SOUSA ALVES	05/02/2010	F35	TO	1
Nº	Nome	Dt. Nasc	Classe	Clube	Raia	34	ANA BEATRIZ NUNES DE SOUZA	24/03/2011	F35	DF	2
31	LEANDRO GALVAO CASTRO	29/04/2009	F46	BA	1	L. DE PELOTA - F36 - FEMININO - 08:00 (1946) - SUB14					
L. DE DISCO - F33 - MASCULINO - 08:00 (1404) - SUB16						Nº	Nome	Dt. Nasc	Classe	Clube	Raia
Nº	Nome	Dt. Nasc	Classe	Clube	Raia	298	VITÓRYA WELLEN SILVA XAVIER	27/06/2010	F36	RO	1
261	RUAN GABRIEL MAGALHAES FERNANDES	14/01/2009	F33	MT	1	64	ANA LUIZA SOARES LOPES	20/11/2012	F36	GO	1
351	JOÃO PAULO EVANGELISTA CANDIDO	31/01/2008	F33	MG	2	322	EVELLY VITÓRIA RIBEIRO	23/06/2011	F36	TO	2
L. DE DISCO - F52 - MASCULINO - 08:00 (1406) - SUB16						150M - T12 - MASCULINO - 08:07 (1850) - SUB14					
Nº	Nome	Dt. Nasc	Classe	Clube	Raia	Nº	Nome	Dt. Nasc	Classe	Clube	Raia
152	MATHEUS HENRIQUE DO NASCIMENTO OLIVEIRA	02/11/2009	F52	MG	1	90	RAFAEL BUENO RIBEIRO	04/08/2011	T12	GO	3
L. DE DISCO - F55 - MASCULINO - 08:00 (1227) - SUB16						211	JEAN CARLOS DE JESUS DA COSTA ROCHA	23/11/2011	T12	MS	5
Nº	Nome	Dt. Nasc	Classe	Clube	Raia	150M - T21 - MASCULINO - 08:07 (2821) - SUB14					
142	LUCAS DANIEL GUERRA DOS SANTOS	29/09/2008	F55	MG	1	Nº	Nome	Dt. Nasc	Classe	Clube	Raia
L. DE DISCO - F56 - MASCULINO - 08:00 (1213) - SUB16						136	KAUAN RIQUELME SOARES MACHADO	14/10/2010	T21	MG	1
Nº	Nome	Dt. Nasc	Classe	Clube	Raia	58	YAN KHALIL DE OLIVEIRA MARQUES	30/03/2011	T21	DF	2
228	LUIS ANTONIO DE OLIVEIRA ROCHA	04/03/2009	F56	MS	1	72	GABRIEL HENRIQUE DE JESUS	07/09/2010	T21	GO	7
39	DIOGO OLIVEIRA SOUZA	11/11/2008	F56	DF	1	352	MIGUEL BENAIA JULIO MORAIS	01/06/2012	T21	MG	8
L. DE DISCO - F57 - MASCULINO - 08:00 (1232) - SUB16						150M - SÉRIE 1 - T20 - MASCULINO - 08:14 (1852) - SUB14					
Nº	Nome	Dt. Nasc	Classe	Clube	Raia	Nº	Nome	Dt. Nasc	Classe	Clube	Raia
159	PATRICK CAUÃ FERREIRA CRUZ	21/08/2008	F57	MG	1	278	REGIS KAUÃ DOS SANTOS LEITE	15/01/2010	T20	PI	3
177	TIAGO TOMÉ DE OLIVEIRA	26/01/2009	F57	MG	2	277	PEDRO LUCAS DA SILVA BISPO	22/12/2010	T20	PI	5
163	PEDRO HENRIQUE SOUSA SANTOS	04/10/2008	F57	MG	3	273	JOÃO PEDRO COSTA DE MOURA	29/05/2010	T20	PI	6
L. DE PELOTA - F11 - FEMININO - 08:00 (1937) - SUB14						150M - T35 - MASCULINO - 08:14 (1857) - SUB14					
Nº	Nome	Dt. Nasc	Classe	Clube	Raia	Nº	Nome	Dt. Nasc	Classe	Clube	Raia
122	ISADORA VITÓRIA SEBASTIANA ROSA FERREIRA	20/03/2011	F11	MG	1	5	VITOR HUGO SOUZA DE OLIVEIRA	16/01/2011	T35	AC	2
148	MARIA EDUARDA DO CARMO DE SOUZA	18/04/2011	F11	MG	2	59	YARLE FELIX DA SILVA	27/05/2011	T35	DF	4



PARALIMPÍADAS ESCOLARES REGIONAL

CTPB

ATLETISMO

31 de Ago de 2023 18:43

53	RYAN DEYVITH PEREIRA SOARES	30/03/2012	T35	DF	7	308	ABNER RIBEIRO ANDRADE	22/03/2011	T37	TO	7
214	JOÃO MANOEL MORAES RAMOS	29/10/2010	T35	MS	8	167	RAPHAEL ASSIS LEITE DE CASTRO	22/06/2010	T37	MG	8
150M - T47 - MASCULINO - 08:14 (1868) - SUB14						150M - T54 - MASCULINO - 08:42 (1872) - SUB14					
Nº	Nome	Dt. Nasc	Classe	Clube	Raia	Nº	Nome	Dt. Nasc	Classe	Clube	Raia
160	PEDRO CAETANO FIGUEIREDO BARBOSA	22/01/2012	T47	MG	1	256	JOÃO MARCOS DA SILVA CAMPOS	10/04/2012	T54	MT	5
150M - T44 - MASCULINO - 08:21 (1865) - SUB14						150M - T11 - FEMININO - 08:49 (1877) - SUB14					
Nº	Nome	Dt. Nasc	Classe	Clube	Raia	Nº	Nome	Dt. Nasc	Classe	Clube	Raia
24	WELLINGTON CARLOS BARBOSA SOUZA BARBOSA	25/03/2011	T44	AM	2	65	ANNA JULIA RODRIGUES DE SOUZA	04/03/2011	T11	GO	3
150M - SÉRIE 2 - T20 - MASCULINO - 08:21 (1852) - SUB14						150M - T12 - FEMININO - 08:49 (1878) - SUB14					
Nº	Nome	Dt. Nasc	Classe	Clube	Raia	Nº	Nome	Dt. Nasc	Classe	Clube	Raia
216	JOÃO PEDRO FIRMINO DE JESUS	01/06/2010	T20	MS	3	76	JHENNIFER ALVES SILVA	30/12/2011	T12	GO	5
238	SAYMONN ISABEL LIMA DA SILVA	24/02/2011	T20	MS	4	150M - T21 - FEMININO - 08:49 (2822) - SUB14					
52	OCTÁVIO AUGUSTO DA SILVA RAMOS	30/12/2012	T20	DF	5	Nº	Nome	Dt. Nasc	Classe	Clube	Raia
235	ROGER XAVIER RODRIGUES	25/07/2010	T20	MS	6	289	LUIZA GOMES SMANIOTTO	09/03/2010	T21	RO	7
185	ALEXSANDER DO CARMO CLEMENTE DA SILVA	13/05/2010	T20	MS	7	134	JULIA EMANUELLY DE JESUS DA SILVA	16/10/2010	T21	MG	8
200	DIOGO PEREIRA SILVA	10/10/2010	T20	MS	8	150M - SÉRIE 1 - T20 - FEMININO - 08:56 (1880) - SUB14					
150M - SÉRIE 3 - T20 - MASCULINO - 08:28 (1852) - SUB14						Nº	Nome	Dt. Nasc	Classe	Clube	Raia
Nº	Nome	Dt. Nasc	Classe	Clube	Raia	347	VITÓRIA CASTRO COSTA	05/12/2010	T20	TO	3
127	JOÃO KEWERTON FURTADO VALADARES	22/12/2010	T20	MG	1	312	ANA CAROLINE ALVES PINTO	18/01/2011	T20	TO	4
315	BRENNO CAMPELO GLÓRIA	13/02/2010	T20	TO	2	222	LAUANNY MARTINS DA SILVA	27/12/2011	T20	MS	5
129	JOÃO LUIZ ANDRADE SANTOS	25/05/2010	T20	MG	3	300	ANANDA VITÓRIA COSTA SILVA	29/06/2011	T20	RR	6
97	ABNER EMANUEL RODRIGUES DE CARVALHO	05/06/2012	T20	MG	4	231	MARIA JULIA BENTO SOARES DE SOUZA	26/01/2011	T20	MS	7
82	MARCOS HENRIQUE FREITAS DOS SANTOS	04/04/2010	T20	GO	5	150M - T44 - FEMININO - 08:56 (1893) - SUB14					
11	CRISTIAN SOUZA DE OLIVEIRA	16/06/2010	T20	AM	6	Nº	Nome	Dt. Nasc	Classe	Clube	Raia
119	HIAGO LINO BRAGA	19/02/2010	T20	MG	7	320	EDIVANEIDE SILVA DOS SANTOS	30/12/2010	T44	TO	8
338	MAYCON SILVA E SILVA	26/03/2011	T20	TO	8	150M - T47 - FEMININO - 08:56 (1896) - SUB14					
150M - T37 - MASCULINO - 08:35 (1859) - SUB14						Nº	Nome	Dt. Nasc	Classe	Clube	Raia
Nº	Nome	Dt. Nasc	Classe	Clube	Raia	150	MARIA LUIZA BATISTA GUIMARÃES	28/12/2012	T47	MG	1
215	JOÃO OTÁVIO ESPÓSITO BELINI	10/02/2010	T37	MS	1	217	JOICE SOUZA SANTOS	24/06/2011	T47	MS	2
47	JOSUÉ CARVALHO VIANA	04/01/2011	T37	DF	2	A. DE PESO - F40 - FEMININO - 09:00 (1309) - SUB14					
334	LWANDYSON BARBOSA NUNES	05/11/2011	T37	TO	3	Nº	Nome	Dt. Nasc	Classe	Clube	Raia
111	EMANUEL SANTOS AREDA	27/04/2010	T37	MG	4	212	JÉSSICA VITÓRIA SAMUDIO DOS SANTOS	08/04/2011	F40	MS	1
326	HEITOR SANTANA DE SÁ	01/11/2012	T37	TO	5	248	BRUNA ISABELLY DE MOURA SABINO	26/09/2012	F40	MT	5
68	BRUNO HENRIQUE ALVES DOS SANTOS	14/03/2010	T37	GO	6						



PARALIMPÍADAS ESCOLARES REGIONAL
CTPB

ATLETISMO
31 de Ago de 2023 18:43

A. DE PESO - F44 - FEMININO - 09:00 (1313) - SUB14						A. DE PESO - F46 - MASCULINO - 09:00 (1236) - SUB14					
Nº	Nome	Dt. Nasc	Classe	Clube	Raia	Nº	Nome	Dt. Nasc	Classe	Clube	Raia
260	RAFAELA NANTES DA SILVA VIOLA	04/01/2010	F44	MT	1	179	VICTOR CEZAR FONSECA CORREIA	25/11/2010	F46	MG	1
A. DE PESO - F63 - FEMININO - 09:00 (1751) - SUB14						L. DE DISCO - F12 - MASCULINO - 09:00 (804) - SUB18					
Nº	Nome	Dt. Nasc	Classe	Clube	Raia	Nº	Nome	Dt. Nasc	Classe	Clube	Raia
141	LETICIA DAVINY SOUZA DO CARMO	13/05/2011	F63	MG	1	18	MARCOS FABIANO LOPES BIAZZE	09/01/2007	F12	AM	1
A. DE PESO - F11 - FEMININO - 09:00 (1299) - SUB16						L. DE DISCO - F13 - MASCULINO - 09:00 (805) - SUB18					
Nº	Nome	Dt. Nasc	Classe	Clube	Raia	Nº	Nome	Dt. Nasc	Classe	Clube	Raia
99	ANA ISABELLA COURA ROCHA	18/09/2008	F11	MG	1	202	EDINIEL BRITES NUNES	22/07/2007	F12	MS	2
139	KETLYN JULIA DE OLIVEIRA SILVA	07/03/2009	F11	MG	2	340	PEDRO HENRIQUE SARGES GUIMARÃES	02/02/2007	F13	TO	1
36	ANA LUIZA SILVA FERNANDES	09/11/2008	F11	DF	3	241	VINNICIUS DE CASTRO CAMPOS	27/03/2006	F13	MS	2
A. DE PESO - F20 - FEMININO - 09:00 (1301) - SUB16						L. DE DISCO - F35 - MASCULINO - 09:00 (806) - SUB18					
Nº	Nome	Dt. Nasc	Classe	Clube	Raia	Nº	Nome	Dt. Nasc	Classe	Clube	Raia
12	EVELYN MAIARA RAMOS SOUSA	23/01/2009	F20	AM	1	299	WELLINGTON ANDRADE DIOLINDO	09/09/2007	F35	RO	1
86	MICHELLY DA SILVA FREIRE	25/06/2009	F20	GO	2	L. DE DISCO - F36 - MASCULINO - 09:00 (807) - SUB18					
245	AMANDA SALES DA SILVA	19/02/2009	F20	MT	3	Nº	Nome	Dt. Nasc	Classe	Clube	Raia
332	JESIONITA DIAS PEREIRA APINAGÉ	08/03/2008	F20	TO	4	204	FELIPE DA SILVA SANTOS	22/07/2007	F36	MS	1
198	DANIELE DA SILVA SANTOS	21/10/2008	F20	MS	5	L. DE DISCO - F37 - MASCULINO - 09:00 (808) - SUB18					
267	CAUANE SAMIRES DE SOUSA	02/12/2009	F20	PI	6	Nº	Nome	Dt. Nasc	Classe	Clube	Raia
A. DE PESO - F35 - MASCULINO - 09:00 (1208) - SUB14						145	LUIZ PAULO FERNANDES	23/06/2006	F37	MG	1
Nº	Nome	Dt. Nasc	Classe	Clube	Raia	93	RODRIGO GOMES DE MELO	06/09/2006	F37	GO	2
309	ALDAIRES FILHO SOUSA BORGES	06/10/2012	F35	TO	1	223	LEANDRO DOURADO LOPES	12/09/2007	F37	MS	3
101	ARTUR MOREIRA SOARES CURY	27/08/2010	F35	MG	1	L. DE DISCO - F38 - MASCULINO - 09:00 (809) - SUB18					
319	EDIVAN SOUSA PINHEIRO	11/07/2012	F35	TO	2	Nº	Nome	Dt. Nasc	Classe	Clube	Raia
294	RENAN BELTRÃO GONÇALVES	05/04/2010	F35	RO	3	199	DAVID MORALES ROMERO	12/10/2006	F38	MS	1
A. DE PESO - F37 - MASCULINO - 09:00 (1217) - SUB14						L. DE DISCO - F40 - MASCULINO - 09:00 (810) - SUB18					
Nº	Nome	Dt. Nasc	Classe	Clube	Raia	Nº	Nome	Dt. Nasc	Classe	Clube	Raia
161	PEDRO HENRIQUE DE OLIVEIRA	05/08/2012	F37	MG	1	303	JHONATTA CRISTHIAN ANDRADE ABREU	20/06/2007	F40	RR	1
87	MIGUEL RICKELMY CHAVES DE CARVALHO	27/02/2010	F37	GO	2	L. DE DISCO - F42 - MASCULINO - 09:00 (812) - SUB18					
167	RAPHAEL ASSIS LEITE DE CASTRO	22/06/2010	F37	MG	3	Nº	Nome	Dt. Nasc	Classe	Clube	Raia
A. DE PESO - F40 - MASCULINO - 09:00 (1400) - SUB14						255	JOÃO ANTONIO ANGELIM NETO DA SILVA	02/10/2007	F42	MT	1
Nº	Nome	Dt. Nasc	Classe	Clube	Raia	310	ALEXANDRE DA SILVA SANTOS	23/05/2007	F42	TO	2
164	PIETRO RITHIELLY PEREIRA DA SILVA CUNHA	22/03/2010	F40	MG	1	L. DE DISCO - F43 - MASCULINO - 09:00 (1326) - SUB18					
243	ABRAÃO SIQUEIRA LIMA	15/12/2012	F40	MT	2	Nº	Nome	Dt. Nasc	Classe	Clube	Raia



PARALIMPÍADAS ESCOLARES REGIONAL

CTPB

ATLETISMO

31 de Ago de 2023 18:43

22	SAMUEL MIRANDA MARTINS MIRANDA	19/11/2006	F43	AM	1	342	RENAN FERNANDES COSTA	23/06/2008	T20	TO	8
L. DE PELOTA - F11 - MASCULINO - 09:00 (1905) - SUB14						329	IGOR ARRUDA CARNEIRO	13/01/2008	T20	TO	9
Nº	Nome	Dt. Nasc	Classe	Clube	Raia	157	MIGUEL FIGUEIREDO SILVA	11/01/2008	T20	MG	10
61	ALEX SOUSA	14/08/2010	F11	GO	1	207	GEORGE HENRIQUE GONÇALVES CAMPOS SANTOS	04/05/2009	T20	MS	11
28	DAVY DE JESUS SANTOS	02/04/2012	F11	BA	2	206	GABRIEL FERREIRA DOS SANTOS	22/01/2008	T20	MS	12
114	ERICK EMMANUEL CANDIDO	28/06/2011	F11	MG	3	226	LUCAS DA CRUZ ANTONIO	08/03/2008	T20	MS	13
196	CARLOS EDUARDO ARAUJO DOS SANTOS	31/01/2011	F11	MS	4	190	ANTONIO JUNIOR VALDEZ PEREIRA	19/08/2008	T20	MS	14
L. DE PELOTA - F12 - MASCULINO - 09:00 (1906) - SUB14						88	PEDRO DE PAIVA MILITAO SIQUEIRA	23/04/2008	T20	GO	15
Nº	Nome	Dt. Nasc	Classe	Clube	Raia	218	KAIO ALBERT VARGAS LOPES	30/08/2008	T20	MS	16
328	HUMBERTO GABRIEL SOUSA NUNES	17/09/2010	F12	TO	1	266	ANTONIO MARCOS DOS SANTOS RODRIGUES	12/10/2009	T20	PI	17
L. DE PELOTA - F13 - MASCULINO - 09:00 (1907) - SUB14						265	ANTONIO CARLOS DA SILVA SANTOS	27/02/2009	T20	PI	18
Nº	Nome	Dt. Nasc	Classe	Clube	Raia	276	OTÁVIO SANTOS FREITAS	20/02/2009	T20	PI	19
133	JOHN KENNEDY SOARES DE SOUZA	03/12/2010	F13	MG	1	150M - SÉRIE 2 - T20 - FEMININO - 09:03 (1880) - SUB14					
L. DE PELOTA - F21 - MASCULINO - 09:00 (2802) - SUB14						Nº	Nome	Dt. Nasc	Classe	Clube	Raia
Nº	Nome	Dt. Nasc	Classe	Clube	Raia	51	MARIA CECILIA LIMA DE OLIVEIRA	31/03/2011	T20	DF	1
72	GABRIEL HENRIQUE DE JESUS	07/09/2010	F21	GO	1	56	VITORIA DE SOUSA	23/04/2011	T20	DF	2
336	MARCOS PAULO MARTINS CARVALHO RIBEIRO	21/03/2012	F21	TO	2	121	ISABELA ESTEFANNY FERREIRA BATISTA	10/01/2011	T20	MG	3
L. DE PELOTA - F35 - MASCULINO - 09:00 (1913) - SUB14						63	ANA CLARA CAMPOS DA SILVA	14/03/2012	T20	GO	4
Nº	Nome	Dt. Nasc	Classe	Clube	Raia	23	SHAYLA WANESSA TELES SILVA	14/03/2010	T20	AM	5
309	ALDAIRES FILHO SOUSA BORGES	06/10/2012	F35	TO	1	108	DÉBORA BATISTA DA SILVA SANTOS	23/04/2010	T20	MG	6
5	VITOR HUGO SOUZA DE OLIVEIRA	16/01/2011	F35	AC	1	138	KETLEEN MADEIRA VIEGA	12/08/2010	T20	MG	7
101	ARTUR MOREIRA SOARES CURY	27/08/2010	F35	MG	2	140	KIARA SOUZA LIMA	07/10/2010	T20	MG	8
319	EDIVAN SOUSA PINHEIRO	11/07/2012	F35	TO	3	150M - T35 - FEMININO - 09:10 (1885) - SUB14					
53	RYAN DEYVITH PEREIRA SOARES	30/03/2012	F35	DF	4	Nº	Nome	Dt. Nasc	Classe	Clube	Raia
59	YARLE FELIX DA SILVA	27/05/2011	F35	DF	5	169	REGINA MARIA PINTO DA SILVA	23/02/2010	T35	MG	4
294	RENAN BELTRÃO GONÇALVES	05/04/2010	F35	RO	6	150M - T36 - FEMININO - 09:10 (1886) - SUB14					
S. DISTÂNCIA - T20 - MASCULINO - 09:00 (1010) - SUB16						Nº	Nome	Dt. Nasc	Classe	Clube	Raia
Nº	Nome	Dt. Nasc	Classe	Clube	Raia	64	ANA LUIZA SOARES LOPES	20/11/2012	T36	GO	3
13	JOÃO GABRIEL SENA DE ALMEIDA	20/02/2008	T20	AM	1	298	VITÓRYA WELLEN SILVA XAVIER	27/06/2010	T36	RO	5
20	RICHARD MIGUEL COSTA CAMPOS	18/06/2009	T20	AM	2	322	EVELLY VITÓRIA RIBEIRO	23/06/2011	T36	TO	6
73	GABRIEL SÁ VIEIRA	18/07/2008	T20	GO	4	150M - T37 - FEMININO - 09:10 (1887) - SUB14					
105	CHARLES DOS SANTOS EVANGELISTA	12/08/2008	T20	MG	5	Nº	Nome	Dt. Nasc	Classe	Clube	Raia
154	MIGUEL ADOLFO FERREIRA FONSECA	06/06/2008	T20	MG	6	60	YUKARI KAMILLY CLEMENTE MORI	21/01/2012	T37	DF	2
100	ANDERSON GABRIEL DE SÁ	01/08/2008	T20	MG	7	343	SARAH DE SOUSA LIMA	21/05/2010	T37	TO	7



PARALIMPÍADAS ESCOLARES REGIONAL

CTPB

ATLETISMO

31 de Ago de 2023 18:43

77	JULLYA VITÓRIA TEIXEIRA DO NASCIMENTO	26/10/2012	T37	GO	8	269	DAVI ALVES DE OLIVEIRA	11/04/2008	T20	PI	1
150M - T54 - FEMININO - 09:17 (1900) - SUB14						276	OTÁVIO SANTOS FREITAS	20/02/2009	T20	PI	2
Nº	Nome	Dt. Nasc	Classe	Clube	Raia	190	ANTONIO JUNIOR VALDEZ PEREIRA	19/08/2008	T20	MS	3
306	MARIA CECÍLIA IZÍDIO DA SILVA	05/06/2012	T54	RR	4	218	KAIO ALBERT VARGAS LOPES	30/08/2008	T20	MS	4
200M - RR1 - MASCULINO - 09:24 (2589) - SUB18						213	JOÃO EMANOEL SANTANA HORTA	14/08/2009	T20	MS	5
Nº	Nome	Dt. Nasc	Classe	Clube	Raia	88	PEDRO DE PAIVA MILITAO SIQUEIRA	23/04/2008	T20	GO	6
110	EDUARDO MONTEIRO ARAÚJO	20/07/2007	RR1	MG	3	233	MISAEAL BASTOS LEAL	29/12/2009	T20	MS	7
200M - RR2 - FEMININO - 09:24 (2586) - SUB16						265	ANTONIO CARLOS DA SILVA SANTOS	27/02/2009	T20	PI	8
Nº	Nome	Dt. Nasc	Classe	Clube	Raia	250M - SÉRIE 2 - T20 - MASCULINO - 09:45 (2028) - SUB16					
349	DEBORA VITORIA SOUZA DA SILVA	27/09/2008	RR2	AM	4	Nº	Nome	Dt. Nasc	Classe	Clube	Raia
L. DE DISCO - F32 - MASCULINO - 09:30 (1403) - SUB18						226	LUCAS DA CRUZ ANTONIO	08/03/2008	T20	MS	1
Nº	Nome	Dt. Nasc	Classe	Clube	Raia	206	GABRIEL FERREIRA DOS SANTOS	22/01/2008	T20	MS	2
311	ALEXSANDRO PEREIRA LIMA	18/07/2007	F32	TO	1	33	ALEXANDRE PEREIRA BERNARDO	31/12/2008	T20	DF	3
L. DE DISCO - F33 - MASCULINO - 09:30 (1404) - SUB18						302	DHENISSON LEÓNIDAS ANDRADE LEMOS	15/01/2008	T20	RR	4
Nº	Nome	Dt. Nasc	Classe	Clube	Raia	157	MIGUEL FIGUEIREDO SILVA	11/01/2008	T20	MG	5
258	MARCOS VINICIUS CARDOSO DE ABREU	11/07/2007	F33	MT	1	329	IGOR ARRUDA CARNEIRO	13/01/2008	T20	TO	6
L. DE DISCO - F34 - MASCULINO - 09:30 (1243) - SUB18						57	WISLEY PEDRO	27/02/2008	T20	DF	7
Nº	Nome	Dt. Nasc	Classe	Clube	Raia	207	GEORGE HENRIQUE GONÇALVES CAMPOS SANTOS	04/05/2009	T20	MS	8
9	CARLOS EDUARDO BRILHANTE DE SOUZA BRILHANTE	06/05/2007	F34	AM	1	250M - SÉRIE 3 - T20 - MASCULINO - 09:52 (2028) - SUB16					
L. DE DISCO - F57 - MASCULINO - 09:30 (1232) - SUB18						Nº	Nome	Dt. Nasc	Classe	Clube	Raia
Nº	Nome	Dt. Nasc	Classe	Clube	Raia	342	RENAN FERNANDES COSTA	23/06/2008	T20	TO	1
120	HIAGO SILVA PEREIRA	28/07/2006	F57	MG	1	100	ANDERSON GABRIEL DE SÁ	01/08/2008	T20	MG	2
250M - T11 - MASCULINO - 09:31 (2025) - SUB16						13	JOÃO GABRIEL SENA DE ALMEIDA	20/02/2008	T20	AM	4
Nº	Nome	Dt. Nasc	Classe	Clube	Raia	20	RICHARD MIGUEL COSTA CAMPOS	18/06/2009	T20	AM	5
21	SAMUEL GUEDES LIMA GUEDES	02/08/2008	T11	AM	3	73	GABRIEL SÁ VIEIRA	18/07/2008	T20	GO	6
250M - T13 - MASCULINO - 09:31 (2027) - SUB16						105	CHARLES DOS SANTOS EVANGELISTA	12/08/2008	T20	MG	7
Nº	Nome	Dt. Nasc	Classe	Clube	Raia	154	MIGUEL ADOLFO FERREIRA FONSECA	06/06/2008	T20	MG	8
230	MARCELUS ANDRADE DAS CHAGAS	04/03/2009	T13	MS	2	250M - T21 - MASCULINO - 09:59 (2825) - SUB16					
16	LUDMARLON ROCHA DE SOUZA ROCHA DE SOUZA	07/09/2009	T13	AM	5	Nº	Nome	Dt. Nasc	Classe	Clube	Raia
32	RIQUELME ARAÚJO ALVES DOS SANTOS	26/07/2008	T13	BA	6	171	SAMUEL ARAUJO LEMOS OLIVEIRA	18/03/2009	T21	MG	3
194	BRUNO ALVES DA SILVA	28/12/2009	T13	MS	7	195	CAIO KEN ITI OSSHIRO KURATA	03/10/2008	T21	MS	6
155	MIGUEL AMARO RODRIGUES	25/02/2008	T13	MG	8	250M - T35 - MASCULINO - 09:59 (2033) - SUB16					
250M - SÉRIE 1 - T20 - MASCULINO - 09:38 (2028) - SUB16						Nº	Nome	Dt. Nasc	Classe	Clube	Raia
Nº	Nome	Dt. Nasc	Classe	Clube	Raia	43	GABRIEL HENRIQUE DE MELO MARQUES	22/04/2009	T35	DF	4



PARALIMPÍADAS ESCOLARES REGIONAL

CTPB

ATLETISMO

31 de Ago de 2023 18:43

132	JOÃO VITOR OLIVEIRA DA SILVA	19/03/2009	T35	MG	5						
250M - T38 - MASCULINO - 09:59 (2036) - SUB16						A. DE PESO - F12 - MASCULINO - 10:00 (1252) - SUB16					
Nº	Nome	Dt. Nasc	Classe	Clube	Raia	Nº	Nome	Dt. Nasc	Classe	Clube	Raia
234	RICHARD AZEVEDO NEVES	17/09/2008	T38	MS	7	85	MATHEUS HENRIQUE DOS SANTOS DONATO	05/04/2008	F12	GO	1
250M - T44 - MASCULINO - 09:59 (2041) - SUB16						A. DE PESO - F13 - MASCULINO - 10:00 (1567) - SUB16					
Nº	Nome	Dt. Nasc	Classe	Clube	Raia	Nº	Nome	Dt. Nasc	Classe	Clube	Raia
324	FELIPE DE SOUSA ROCHA	20/05/2009	T44	TO	8	32	RIQUELME ARAÚJO ALVES DOS SANTOS	26/07/2008	F13	BA	1
250M - T46 - MASCULINO - 09:59 (2043) - SUB16						S. DISTÂNCIA - T13 - MASCULINO - 10:00 (1009) - SUB16					
Nº	Nome	Dt. Nasc	Classe	Clube	Raia	Nº	Nome	Dt. Nasc	Classe	Clube	Raia
321	EMERSON DE OLIVEIRA LIMA	08/11/2009	T46	TO	1	249	CLARISSON BRENO DE LIMA	22/03/2008	T13	MT	1
153	MATHEUS HENRIQUE FERREIRA PEGO	27/01/2009	T46	MG	2	194	BRUNO ALVES DA SILVA	28/12/2009	T13	MS	2
A. DE PESO - F21 - FEMININO - 10:00 (2801) - SUB16						S. DISTÂNCIA - T21 - MASCULINO - 10:00 (2810) - SUB16					
Nº	Nome	Dt. Nasc	Classe	Clube	Raia	Nº	Nome	Dt. Nasc	Classe	Clube	Raia
84	MARIA CLARA SANTOS ROSSI	15/07/2008	F21	GO	1	79	LUAN CANDIDO FERREIRA CAMARGO	18/07/2008	T21	GO	1
187	ANA CLARA FELIPE OLIVEIRA	23/07/2008	F21	MS	2	102	CAIO DOS SANTOS CUNHA	07/12/2008	T21	MG	2
A. DE PESO - F35 - FEMININO - 10:00 (1305) - SUB16						S. DISTÂNCIA - T35 - MASCULINO - 10:00 (1570) - SUB16					
Nº	Nome	Dt. Nasc	Classe	Clube	Raia	Nº	Nome	Dt. Nasc	Classe	Clube	Raia
295	SARA STEFANNY OLIVEIRA GOMES	18/05/2009	F35	RO	1	192	BRENO CRUZ DE CAMARGO	26/01/2009	T21	MS	3
291	MIRELI VITÓRIA DURVAL	19/01/2008	F35	RO	1	S. DISTÂNCIA - T37 - MASCULINO - 10:00 (1012) - SUB16					
251	EWELLYN VITÓRIA TRINDADE CORREA	22/09/2009	F35	MT	2	Nº	Nome	Dt. Nasc	Classe	Clube	Raia
A. DE PESO - F37 - FEMININO - 10:00 (1307) - SUB16						S. DISTÂNCIA - T38 - MASCULINO - 10:00 (1013) - SUB16					
Nº	Nome	Dt. Nasc	Classe	Clube	Raia	Nº	Nome	Dt. Nasc	Classe	Clube	Raia
113	EMANUELLY VICTORIA SOARES DE OLIVEIRA	12/08/2009	F37	MG	1	173	SAMUEL OLIVEIRA DOS SANTOS	21/09/2009	T37	MG	1
10	CLEONOR CAMARAO ANTUNES CAMARAO	06/06/2008	F37	AM	1	341	RAMON GONÇALVES DA SILVA	15/06/2009	T37	TO	2
1	EMILLY MARCELA LIMA NEVES	07/10/2008	F37	AC	2	S. DISTÂNCIA - T47 - MASCULINO - 10:00 (1016) - SUB16					
A. DE PESO - F40 - FEMININO - 10:00 (1309) - SUB16						S. DISTÂNCIA - T47 - MASCULINO - 10:00 (1016) - SUB16					
Nº	Nome	Dt. Nasc	Classe	Clube	Raia	Nº	Nome	Dt. Nasc	Classe	Clube	Raia
96	YASMIM MAÍRA CAVALCANTE DA ROCHA	05/12/2008	F40	GO	1	8	ALEX ANDREY DS OLIVEIRA KALIL KALIL	02/10/2009	T47	AM	1
237	SACHA GONÇALVES DANIEL	17/12/2009	F40	MS	2	117	GABRIEL HENRIQUE VIEIRA ANDRADE	10/12/2008	T47	MG	2
A. DE PESO - F11 - MASCULINO - 10:00 (1226) - SUB16						S. DISTÂNCIA - T47 - MASCULINO - 10:00 (1016) - SUB16					
Nº	Nome	Dt. Nasc	Classe	Clube	Raia	283	JORGE LUIZ DE SOUZA JERÔNIMO VIEIRA	21/01/2009	T47	RO	3
21	SAMUEL GUEDES LIMA GUEDES	02/08/2008	F11	AM	1	321	EMERSON DE OLIVEIRA LIMA	08/11/2009	T46	TO	4
184	YUDI ALESSANDRO ELOI	07/07/2009	F11	MG	2	209	IRYEL RYCKELVY DA CRUZ SILVA OLIVEIRA	03/09/2008	T47	MS	5



PARALIMPÍADAS ESCOLARES REGIONAL
CTPB

ATLETISMO
31 de Ago de 2023 18:43

31	LEANDRO GALVAO CASTRO	29/04/2009	T47	BA	6	308	ABNER RIBEIRO ANDRADE	22/03/2011	F37	TO	4
250M - T37 - MASCULINO - 10:06 (2035) - SUB16						47	JOSUÉ CARVALHO VIANA	04/01/2011	F37	DF	5
Nº	Nome	Dt. Nasc	Classe	Clube	Raia	42	FELIPE SILVA CASTRO	25/11/2010	F37	DF	6
301	CARLOS GABRIEL DE SOUSA RAMOS	13/07/2008	T37	RR	3	285	KAWAN JOSE DE GODOI SOUZA	17/09/2010	F37	RO	7
54	SAMUEL FELIPE DA SILVA AMORIM	15/12/2009	T37	DF	4	L. DE PELOTA - F40 - MASCULINO - 10:30 (1917) - SUB14					
126	JOÃO GUILHERME NERI ALVES	03/04/2008	T37	MG	5	Nº	Nome	Dt. Nasc	Classe	Clube	Raia
341	RAMON GONÇALVES DA SILVA	15/06/2009	T37	TO	6	164	PIETRO RITHIELLY PEREIRA DA SILVA CUNHA	22/03/2010	F40	MG	1
41	FABIANO FRANCISCO DE SOUSA DIAS	27/01/2009	T37	DF	7	243	ABRAÃO SIQUEIRA LIMA	15/12/2012	F40	MT	2
250M - T47 - MASCULINO - 10:13 (2044) - SUB16						L. DE PELOTA - F46 - MASCULINO - 10:30 (1923) - SUB14					
Nº	Nome	Dt. Nasc	Classe	Clube	Raia	Nº	Nome	Dt. Nasc	Classe	Clube	Raia
209	IRYEL RYCKELVY DA CRUZ SILVA OLIVEIRA	03/09/2008	T47	MS	3	162	PEDRO HENRIQUE GOMES CARVALHO	04/09/2011	F46	MG	1
8	ALEX ANDREY DS OLIVEIRA KALIL KALIL	02/10/2009	T47	AM	4	179	VICTOR CEZAR FONSECA CORREIA	25/11/2010	F46	MG	2
117	GABRIEL HENRIQUE VIEIRA ANDRADE	10/12/2008	T47	MG	5	250M - T13 - FEMININO - 10:32 (2055) - SUB16					
283	JORGE LUIZ DE SOUZA JERÔNIMO VIEIRA	21/01/2009	T47	RO	6	Nº	Nome	Dt. Nasc	Classe	Clube	Raia
31	LEANDRO GALVAO CASTRO	29/04/2009	T47	BA	7	149	MARIA EDUARDA FRANKLIN SILVA	24/06/2009	T13	MG	6
250M - T64 - MASCULINO - 10:13 (2052) - SUB16						250M - T20 - FEMININO - 10:32 (2056) - SUB16					
Nº	Nome	Dt. Nasc	Classe	Clube	Raia	Nº	Nome	Dt. Nasc	Classe	Clube	Raia
81	LUIZ OTÁVIO PEREIRA DE LIMA	06/09/2008	T64	GO	8	151	MARINA ALVES DA SILVA	12/11/2008	T20	MG	1
250M - T54 - MASCULINO - 10:20 (2048) - SUB16						313	ANA CLARA CARDOSO RODRIGUES	24/10/2009	T20	TO	2
Nº	Nome	Dt. Nasc	Classe	Clube	Raia	198	DANIELE DA SILVA SANTOS	21/10/2008	T20	MS	3
242	WELLINGTON KAUÃ SILVA OLIVEIRA	30/10/2009	T54	MS	3	86	MICHELLY DA SILVA FREIRE	25/06/2009	T20	GO	4
250M - T11 - FEMININO - 10:27 (2053) - SUB16						12	EVELYN MAIARA RAMOS SOUSA	23/01/2009	T20	AM	5
Nº	Nome	Dt. Nasc	Classe	Clube	Raia	332	JESIONITA DIAS PEREIRA APINAGÉ	08/03/2008	T20	TO	7
139	KETLYN JULIA DE OLIVEIRA SILVA	07/03/2009	T11	MG	3	48	JULIANA GOMES FERREIRA	27/02/2008	T20	DF	8
36	ANA LUIZA SILVA FERNANDES	09/11/2008	T11	DF	5	250M - T21 - FEMININO - 10:40 (2826) - SUB16					
188	ANA LAURA NIEDACK	04/07/2008	T11	MS	7	Nº	Nome	Dt. Nasc	Classe	Clube	Raia
250M - T12 - FEMININO - 10:27 (2054) - SUB16						187	ANA CLARA FELIPE OLIVEIRA	23/07/2008	T21	MS	3
Nº	Nome	Dt. Nasc	Classe	Clube	Raia	250M - T35 - FEMININO - 10:40 (2061) - SUB16					
74	GIOVANNA RICASTRE SANTOS	13/07/2008	T12	GO	1	Nº	Nome	Dt. Nasc	Classe	Clube	Raia
L. DE PELOTA - F37 - MASCULINO - 10:30 (1915) - SUB14						251	EWELLYN VITÓRIA TRINDADE CORREA	22/09/2009	T35	MT	5
Nº	Nome	Dt. Nasc	Classe	Clube	Raia	250M - T37 - FEMININO - 10:40 (2063) - SUB16					
161	PEDRO HENRIQUE DE OLIVEIRA	05/08/2012	F37	MG	1	Nº	Nome	Dt. Nasc	Classe	Clube	Raia
87	MIGUEL RICKELMY CHAVES DE CARVALHO	27/02/2010	F37	GO	2	287	LARISSA DE PAULA BARBOSA	16/02/2008	T37	RO	6
326	HEITOR SANTANA DE SÁ	01/11/2012	F37	TO	3	250M - T47 - FEMININO - 10:40 (2072) - SUB16					
						Nº	Nome	Dt. Nasc	Classe	Clube	Raia



PARALIMPÍADAS ESCOLARES REGIONAL
CTPB

ATLETISMO
31 de Ago de 2023 18:43

118 GEOVANNA FELICIANO VITTI 16/07/2009 T47 MG 4





PARALIMPÍADAS ESCOLARES REGIONAL
CTPB

ATLETISMO
31 de Ago de 2023 18:43

Lista Inicial - Etapa: 4 - 01/09/2023

A. DE PESO - F20 - MASCULINO - 14:00 (1225) - SUB16

Nº	Nome	Dt. Nasc	Classe	Clube	Raia
302	DHENISSON LEONIDAS ANDRADE LEMOS	15/01/2008	F20	RR	1
154	MIGUEL ADOLFO FERREIRA FONSECA	06/06/2008	F20	MG	2
342	RENAN FERNANDES COSTA	23/06/2008	F20	TO	3
207	GEORGE HENRIQUE GONÇALVES CAMPOS SANTOS	04/05/2009	F20	MS	4
88	PEDRO DE PAIVA MILITAO SIQUEIRA	23/04/2008	F20	GO	5
213	JOÃO EMANOEL SANTANA HORTA	14/08/2009	F20	MS	6
233	MISAEAL BASTOS LEAL	29/12/2009	F20	MS	7
266	ANTONIO MARCOS DOS SANTOS RODRIGUES	12/10/2009	F20	PI	8

A. DE PESO - F21 - MASCULINO - 14:00 (2798) - SUB16

Nº	Nome	Dt. Nasc	Classe	Clube	Raia
79	LUAN CANDIDO FERREIRA CAMARGO	18/07/2008	F21	GO	1
171	SAMUEL ARAUJO LEMOS OLIVEIRA	18/03/2009	F21	MG	2
102	CAIO DOS SANTOS CUNHA	07/12/2008	F21	MG	3
253	HECTOR OLIVEIRA DE SANTANA	21/03/2009	F21	MT	4
192	BRENO CRUZ DE CAMARGO	26/01/2009	F21	MS	5
195	CAIO KEN ITI OSSHIRO KURATA	03/10/2008	F21	MS	6

L. DE DISCO - F37 - FEMININO - 14:00 (914) - SUB16

Nº	Nome	Dt. Nasc	Classe	Clube	Raia
113	EMANUELLY VICTORIA SOARES DE OLIVEIRA	12/08/2009	F37	MG	1
10	CLEONOR CAMARAO ANTUNES CAMARAO	06/06/2008	F37	AM	1

L. DE DISCO - F40 - FEMININO - 14:00 (916) - SUB16

Nº	Nome	Dt. Nasc	Classe	Clube	Raia
96	YASMIM MAÍRA CAVALCANTE DA ROCHA	05/12/2008	F40	GO	1
237	SACHA GONÇALVES DANIEL	17/12/2009	F40	MS	2

L. DE DISCO - F41 - FEMININO - 14:00 (917) - SUB16

Nº	Nome	Dt. Nasc	Classe	Clube	Raia
83	MARIA CLARA NERIS DAVI	05/07/2009	F41	GO	1

L. DE DISCO - F12 - FEMININO - 14:00 (909) - SUB18

Nº	Nome	Dt. Nasc	Classe	Clube	Raia
225	LETIANE EDIR ALVES ALMEIDA	15/11/2006	F12	MS	1

L. DE DISCO - F37 - FEMININO - 14:00 (914) - SUB18

Nº	Nome	Dt. Nasc	Classe	Clube	Raia
263	VITÓRIA CRISTINA JORGE GONÇALVES	21/07/2006	F37	MT	1
158	NAYANA GUALBERTO DE FREITAS	18/09/2006	F37	MG	2

L. DE DISCO - F40 - FEMININO - 14:00 (916) - SUB18

Nº	Nome	Dt. Nasc	Classe	Clube	Raia
94	SAMIRAWIMARA SANTOS FRAZÃO SILVA	20/05/2006	F40	GO	1

L. DE DISCO - F33 - FEMININO - 14:00 (1680) - SUB16

Nº	Nome	Dt. Nasc	Classe	Clube	Raia
78	LEONY MUNIZ DA CONCEIÇÃO ROCHA	04/03/2009	F33	GO	1
331	JAKELINE PEREIRA SILVEIRA	21/11/2009	F33	TO	2

L. DE DISCO - F34 - FEMININO - 14:00 (911) - SUB16

Nº	Nome	Dt. Nasc	Classe	Clube	Raia
66	ANNA LUIZA DE ARAUJO ERACLITO	29/02/2008	F34	GO	1

L. DE DISCO - F56 - FEMININO - 14:00 (925) - SUB16

Nº	Nome	Dt. Nasc	Classe	Clube	Raia
191	BRENDA LAILA MEIRA DOS SANTOS	08/02/2009	F56	MS	1
236	SABRINA CRISTALDO SARMENTO	31/01/2009	F56	MS	2

L. DE DISCO - F34 - FEMININO - 14:00 (911) - SUB18

Nº	Nome	Dt. Nasc	Classe	Clube	Raia
62	ANA BEATRIZ SOARES ALVES	27/12/2006	F34	GO	1

L. DE DISCO - F56 - FEMININO - 14:00 (925) - SUB18

Nº	Nome	Dt. Nasc	Classe	Clube	Raia
135	KASSIA APARECIDA PIRES DE SOUZA	23/01/2007	F56	MG	1

L. DE DISCO - F35 - FEMININO - 14:00 (912) - SUB16

Nº	Nome	Dt. Nasc	Classe	Clube	Raia
295	SARA STEFANNY OLIVEIRA GOMES	18/05/2009	F35	RO	1

400M - T11 - MASCULINO - 14:30 (1179) - SUB18

Nº	Nome	Dt. Nasc	Classe	Clube	Raia
26	CARLOS CHRISTIAN DOS SANTOS PEDREIRAS	18/06/2006	T11	BA	3
70	FELIPE SANTANA DO PRADO	20/05/2006	T11	GO	5
165	RAFAEL HENRIQUE PEREIRA FERNANDES	09/12/2007	T11	MG	7

400M - T21 - MASCULINO - 14:30 (2816) - SUB18

Nº	Nome	Dt. Nasc	Classe	Clube	Raia
----	------	----------	--------	-------	------



PARALIMPÍADAS ESCOLARES REGIONAL

ATLETISMO

CTPB

31 de Ago de 2023 18:43

27	DANIEL DE JESUS RIOS RIOS	08/12/2007	T21	BA	2	271	ÉRICO WESLEY CARVALHO CUNHA	22/06/2006	T20	PI	2
A. DE PESO - F41 - FEMININO - 14:30 (1310) - SUB16						239	SILVIO DANIEL MARTINEZ MACIEL	18/08/2006	T20	MS	3
Nº	Nome	Dt. Nasc	Classe	Clube	Raia	275	OLIVER PETRUS VASCOCELOS	06/07/2007	T20	PI	4
83	MARIA CLARA NERIS DAVI	05/07/2009	F41	GO	1	201	DYMIERIK DURAN GAUTO	06/02/2006	T20	MS	5
A. DE PESO - F12 - FEMININO - 14:30 (1300) - SUB18						193	BRENO VINICIUS DINIZ PRADO	05/03/2006	T20	MS	6
Nº	Nome	Dt. Nasc	Classe	Clube	Raia	268	DANILO JOSÉ DOS SANTOS	13/05/2007	T20	PI	7
286	KIHARA LOHANE GUIMARÃES CAMPOS	15/12/2006	F12	RO	1	270	ERIC MURILO DA CRUZ SILVA	11/10/2006	T20	PI	8
A. DE PESO - F20 - FEMININO - 14:30 (1301) - SUB18						L. DE PELOTA - F34 - MASCULINO - 15:00 (1912) - SUB14					
Nº	Nome	Dt. Nasc	Classe	Clube	Raia	Nº	Nome	Dt. Nasc	Classe	Clube	Raia
257	KARLA DOS SANTOS DA SILVA	16/09/2006	F20	MT	1	144	LUIZ OTÁVIO DE ALMEIDA	23/05/2011	F34	MG	1
98	ANA CLARA APARECIDA DE OLIVEIRA	12/10/2006	F20	MG	2	L. DE PELOTA - F55 - MASCULINO - 15:00 (1929) - SUB14					
186	ANA BEATRIZ MAGALHÃES DIAS	02/10/2006	F20	MS	3	Nº	Nome	Dt. Nasc	Classe	Clube	Raia
30	HELLEN DE SANTANA PRADO	18/01/2007	F20	BA	4	71	FRANCISCO GRABOSKI	13/06/2010	F55	GO	1
314	ANA VITÓRIA DA SILVA VENÂNCIO	23/09/2006	F20	TO	5	128	JOÃO LUCAS CARVALHO MARTINS	13/11/2011	F55	MG	2
55	VICTORIA KATHLEEN MACEDO MARTINS	11/11/2006	F20	DF	7	L. DE PELOTA - F56 - MASCULINO - 15:00 (1930) - SUB14					
244	ALANA RAFAELA NUNES DA SILVA	12/07/2006	F20	MT	8	Nº	Nome	Dt. Nasc	Classe	Clube	Raia
189	ANDRIELI BONFIM NASCIMENTO	26/01/2007	F20	MS	9	69	FELIPE GABRIEL MARQUES	13/02/2010	F56	GO	1
197	CIBELE SANTANA DIAS	05/03/2006	F20	MS	10	123	ISAAQUE OLIVEIRA DOS SANTOS	01/09/2011	F56	MG	2
296	SARAH EMELY DA SILVA SERRA	04/08/2007	F20	RO	11	256	JOÃO MARCOS DA SILVA CAMPOS	10/04/2012	F56	MT	3
400M - T12 - MASCULINO - 14:42 (1180) - SUB18						L. DE PELOTA - F57 - MASCULINO - 15:00 (1931) - SUB14					
Nº	Nome	Dt. Nasc	Classe	Clube	Raia	Nº	Nome	Dt. Nasc	Classe	Clube	Raia
25	WESLEY EMERSON CARVALHO DE OLIVEIRA	16/07/2006	T12	AM	3	19	MATEUS HENRIQUE MAIA ALENCAR ALENCAR	23/12/2011	F57	AM	1
18	MARCOS FABIANO LOPES BIAZZE	09/01/2007	T12	AM	5	400M - SÉRIE 2 - T20 - MASCULINO - 15:04 (1182) - SUB18					
400M - T13 - MASCULINO - 14:42 (1181) - SUB18						Nº	Nome	Dt. Nasc	Classe	Clube	Raia
Nº	Nome	Dt. Nasc	Classe	Clube	Raia	232	MAXUEL SANTOS BATISTA	26/09/2006	T20	MS	1
46	JOSEPHER JESUS ATANAZIO ALVES	15/03/2007	T13	DF	2	208	HERYK HENRIQUE DA SILVA BARBOSA	17/01/2006	T20	MS	2
37	CHRISTOPHER JESUS ATANAZIO ALVES	15/03/2007	T13	DF	7	180	VINICIUS SOARES NOGUEIRA	01/01/2007	T20	MG	3
3	JOÃO GOMES MAGALHÃES JUNIOR	22/07/2007	T13	AC	8	116	FILIPE HENRIQUE MARTINS SILVA	11/06/2007	T20	MG	4
400M - T46 - MASCULINO - 14:42 (1376) - SUB18						178	TULIO BERNAARDO COSTA SILVA	11/01/2007	T20	MG	5
Nº	Nome	Dt. Nasc	Classe	Clube	Raia	146	LUKA TONY GREGÓRIO DE JESUS	02/03/2007	T20	MG	6
95	WESLEY SOUZA SANTOS	20/04/2007	T46	GO	1	325	GUILHERME ANDRADE DE SOUSA	07/10/2006	T20	TO	7
400M - SÉRIE 1 - T20 - MASCULINO - 14:54 (1182) - SUB18						220	KHAYKY CALDERONI BRITO	13/08/2007	T20	MS	8
Nº	Nome	Dt. Nasc	Classe	Clube	Raia	400M - SÉRIE 3 - T20 - MASCULINO - 15:14 (1182) - SUB18					
107	DAVI FILEMON DA SILVA SANTOS	25/08/2006	T20	MG	1	Nº	Nome	Dt. Nasc	Classe	Clube	Raia
						252	FRANCISCO SAMUEL CORRÊA DA COSTA SILVA	10/04/2006	T20	MT	1

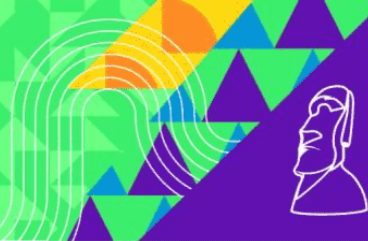

PARALIMPÍADAS ESCOLARES REGIONAL

CTPB

ATLETISMO

31 de Ago de 2023 18:43

6	ADISON VITOR BRAGA DOS SANTOS	24/07/2007	T20	AM	2	45	JOÃO MONTEIRO FURTADO	28/03/2009	F37	DF	2
174	SEBASTIÃO AUGUSTO LEAL BORGES	23/03/2006	T20	MG	3	41	FABIANO FRANCISCO DE SOUSA DIAS	27/01/2009	F37	DF	3
38	CLEITON ROGÉRIO DOS SANTOS PEREIRA JUNIOR	20/05/2006	T20	DF	4	279	ARTHUR MARQUES FERNANDES	11/08/2008	F37	RO	4
282	JOÃO MARCOS FERNANDES DA SILVA KELER	24/11/2006	T20	RO	5	A. DE PESO - F38 - MASCULINO - 15:30 (1246) - SUB16					
330	IURE LIMA PAIVA	03/09/2006	T20	TO	6	Nº	Nome	Dt. Nasc	Classe	Clube	Raia
14	JOÃO MATEUS SANTOS MENEZES	07/11/2006	T20	AM	7	280	CAMILO LUIZ DA SILVA NETO	01/10/2008	F38	RO	1
29	FELIPE SANTOS DA CRUZ	20/01/2006	T20	BA	8	L. DE PELOTA - F37 - FEMININO - 15:30 (1947) - SUB14					
400M - T35 - MASCULINO - 15:24 (1183) - SUB18						Nº	Nome	Dt. Nasc	Classe	Clube	Raia
2	GABRIEL IGOR DE SOUZA	11/03/2006	T35	AC	3	318	DEIZA FRANÇA DO NASCIMENTO	17/11/2011	F37	TO	1
240	VINÍCIUS HENRIQUE DOS SANTOS	27/03/2007	T35	MS	4	60	YUKARI KAMILLY CLEMENTE MORI	21/01/2012	F37	DF	2
400M - T36 - MASCULINO - 15:24 (1184) - SUB18						L. DE PELOTA - F40 - FEMININO - 15:30 (1949) - SUB14					
Nº	Nome	Dt. Nasc	Classe	Clube	Raia	Nº	Nome	Dt. Nasc	Classe	Clube	Raia
181	VITOR HUGO DUARTE DE ALMEIDA	07/09/2007	T36	MG	5	248	BRUNA ISABELLY DE MOURA SABINO	26/09/2012	F40	MT	1
168	RAUL TEIXEIRA MENDES	28/02/2007	T36	MG	6	212	JÉSSICA VITÓRIA SAMUDIO DOS SANTOS	08/04/2011	F40	MS	2
400M - T37 - MASCULINO - 15:24 (1185) - SUB18						L. DE PELOTA - F44 - FEMININO - 15:30 (1953) - SUB14					
Nº	Nome	Dt. Nasc	Classe	Clube	Raia	Nº	Nome	Dt. Nasc	Classe	Clube	Raia
317	DANILO KUNUM DIAS APINAJÉ	12/10/2007	T37	TO	2	260	RAFAELA NANTES DA SILVA VIOLA	04/01/2010	F44	MT	1
131	JOÃO PEDRO TOMAZ SIQUEIRA DE OLIVEIRA	12/01/2006	T37	MG	7	L. DE PELOTA - F63 - FEMININO - 15:30 (1967) - SUB14					
182	WALISSON SOARES FERNANDES	20/09/2006	T37	MG	8	Nº	Nome	Dt. Nasc	Classe	Clube	Raia
A. DE PESO - F35 - MASCULINO - 15:30 (1208) - SUB16						141	LETICIA DAVINY SOUZA DO CARMO	13/05/2011	F63	MG	1
Nº	Nome	Dt. Nasc	Classe	Clube	Raia	400M - T38 - MASCULINO - 15:34 (1186) - SUB18					
17	MANASSÉS CRUZ MOURA DIS SANTOS SANTOS	28/11/2008	F35	AM	1	Nº	Nome	Dt. Nasc	Classe	Clube	Raia
49	KAYO VICTOR NOBRE MAGALHES	07/01/2009	F35	DF	2	199	DAVID MORALES ROMERO	12/10/2006	T38	MS	6
307	MYGUEL DE OLIVEIRA RAMOS	18/11/2008	F35	RR	3	227	LUÍS ANGELO PAES MARQUESAN	16/06/2007	T38	MS	7
176	THIAGO AUGUSTO MARÇAL BISPO	28/12/2009	F35	MG	4	400M - T43 - MASCULINO - 15:34 (1374) - SUB18					
43	GABRIEL HENRIQUE DE MELO MARQUES	22/04/2009	F35	DF	5	Nº	Nome	Dt. Nasc	Classe	Clube	Raia
A. DE PESO - F36 - MASCULINO - 15:30 (1229) - SUB16						344	VALTE MIR ALMEIDA VITOR	10/05/2007	T43	TO	8
Nº	Nome	Dt. Nasc	Classe	Clube	Raia	400M - T47 - MASCULINO - 15:34 (1188) - SUB18					
219	KAUÃ FELIPE MAURO FERREIRA	29/11/2009	F36	MS	1	Nº	Nome	Dt. Nasc	Classe	Clube	Raia
250	DANIEL SANTANA PRADO	02/06/2009	F36	MT	2	247	BARTOLOMEU TSERE UBUNI XAVANTE XAVANTE	01/08/2006	T47	MT	1
A. DE PESO - F37 - MASCULINO - 15:30 (1217) - SUB16						170	RYAN DA SILVA BONACINI	09/06/2007	T47	MG	2
Nº	Nome	Dt. Nasc	Classe	Clube	Raia	7	ADRIANO MOURA DA SILVA MOURA	04/07/2006	T47	AM	3
173	SAMUEL OLIVEIRA DOS SANTOS	21/09/2009	F37	MG	1	89	PEDRO HENRIQUE COELHO LIMA	27/12/2006	T47	GO	4
						327	HENTONY SANTOS CARVALHO	31/08/2007	T47	TO	5



PARALIMPÍADAS ESCOLARES REGIONAL CTPB

ATLETISMO
31 de Ago de 2023 18:43

400M - T54 - MASCULINO - 15:44 (1191) - SUB18						137	KEMILY VITÓRIA DA SILVA SANTOS	04/09/2010	F33	MG	2
Nº	Nome	Dt. Nasc	Classe	Clube	Raia	L. DE PELOTA - F34 - FEMININO - 16:00 (1944) - SUB14					
15	KAUA BARBOSA DE SOUZA SOUZA	23/02/2006	T54	AM	3	Nº	Nome	Dt. Nasc	Classe	Clube	Raia
400M - RR1 - MASCULINO - 15:54 (2784) - SUB18						290	MIKAELY DE SOUZA SANTOS	22/12/2010	F34	RO	1
Nº	Nome	Dt. Nasc	Classe	Clube	Raia	40	ELIZABETE DA SILVA RODRIGUES	05/05/2010	F34	DF	2
110	EDUARDO MONTEIRO ARAÚJO	20/07/2007	RR1	MG	4	L. DE PELOTA - F55 - FEMININO - 16:00 (1961) - SUB14					
Nº	Nome	Dt. Nasc	Classe	Clube	Raia	Nº	Nome	Dt. Nasc	Classe	Clube	Raia
A. DE PESO - F21 - FEMININO - 16:00 (2801) - SUB18						306	MARIA CECÍLIA IZÍDIO DA SILVA	05/06/2012	F55	RR	1
221	LARYSSA STEFANNY GONÇALVES SILVA	05/03/2006	F21	MS	1	400M - T11 - FEMININO - 16:04 (959) - SUB18					
115	FERNANDA DE SOUZA RAMOS	04/12/2007	F21	MG	2	Nº	Nome	Dt. Nasc	Classe	Clube	Raia
50	LUIZA RIBEIRO DOS SANTOS CORREA	21/11/2006	F21	DF	3	112	EMANUELLI APARECIDA CARVALHO ROBERTO	20/03/2007	T11	MG	3
92	RAYSSA MEIRELES DA SILVA	17/08/2007	F21	GO	4	91	RAFAELA SOUZA BORGES	27/04/2007	T11	GO	5
316	CLARA LPOES DE ABREU	05/01/2007	F21	TO	5	400M - T21 - FEMININO - 16:04 (2808) - SUB18					
A. DE PESO - F35 - FEMININO - 16:00 (1305) - SUB18						Nº	Nome	Dt. Nasc	Classe	Clube	Raia
183	YNGRED VICTORIA SANTANA DE ASSIS	15/09/2007	F35	MG	1	221	LARYSSA STEFANNY GONÇALVES SILVA	05/03/2006	T21	MS	2
A. DE PESO - F36 - FEMININO - 16:00 (1306) - SUB18						175	THALITA PINHEIRO RODRIGUES	24/10/2006	T21	MG	7
Nº	Nome	Dt. Nasc	Classe	Clube	Raia	92	RAYSSA MEIRELES DA SILVA	17/08/2007	T21	GO	8
337	MARIA DE LURDES COELHO MORAIS	23/10/2006	F36	TO	1	400M - SÉRIE 1 - T20 - FEMININO - 16:14 (962) - SUB18					
A. DE PESO - F37 - FEMININO - 16:00 (1307) - SUB18						Nº	Nome	Dt. Nasc	Classe	Clube	Raia
158	NAYANA GUALBERTO DE FREITAS	18/09/2006	F37	MG	1	197	CIBELE SANTANA DIAS	05/03/2006	T20	MS	3
293	REBECA NUNES DA SILVA	30/11/2006	F37	RO	2	274	JULIANA DOS SANTOS SOUSA GOMES SILVA	04/05/2007	T20	PI	4
263	VITÓRIA CRISTINA JORGE GONÇALVES	21/07/2006	F37	MT	3	296	SARAH EMELY DA SILVA SERRA	04/08/2007	T20	RO	5
281	JACIARA REBECA MENDES DA SILVA	10/05/2007	F37	RO	4	400M - T36 - FEMININO - 16:24 (964) - SUB18					
A. DE PESO - F38 - FEMININO - 16:00 (1308) - SUB18						Nº	Nome	Dt. Nasc	Classe	Clube	Raia
346	VITORIA BRITO DE LIRA	21/07/2006	F38	TO	1	337	MARIA DE LURDES COELHO MORAIS	23/10/2006	T36	TO	5
A. DE PESO - F40 - FEMININO - 16:00 (1309) - SUB18						400M - T37 - FEMININO - 16:24 (965) - SUB18					
Nº	Nome	Dt. Nasc	Classe	Clube	Raia	Nº	Nome	Dt. Nasc	Classe	Clube	Raia
94	SAMIRAWIMARA SANTOS FRAZÃO SILVA	20/05/2006	F40	GO	1	125	JENNIFER KAMILLY DE ALMEIDA REVOREDO	22/11/2007	T37	MG	4
L. DE PELOTA - F33 - FEMININO - 16:00 (1943) - SUB14						400M - SÉRIE 2 - T20 - FEMININO - 16:34 (962) - SUB18					
Nº	Nome	Dt. Nasc	Classe	Clube	Raia	Nº	Nome	Dt. Nasc	Classe	Clube	Raia
305	KAMILA EVILY BRITO DA SILVA	26/11/2010	F33	RR	1	244	ALANA RAFAELA NUNES DA SILVA	12/07/2006	T20	MT	1
						55	VICTORIA KATHLEEN MACEDO MARTINS	11/11/2006	T20	DF	2
						98	ANA CLARA APARECIDA DE OLIVEIRA	12/10/2006	T20	MG	3
						345	VITÓRIA ARAÚJO SANTOS	15/11/2006	T20	TO	4



PARALIMPÍADAS ESCOLARES REGIONAL
CTPB

ATLETISMO
31 de Ago de 2023 18:43

186	ANA BEATRIZ MAGALHÃES DIAS	02/10/2006	T20	MS	5
30	HELLEN DE SANTANA PRADO	18/01/2007	T20	BA	6
106	DALILA NICÁCIO DA SILVA	15/02/2007	T20	MG	7

400M - T54 - FEMININO - 16:44 (971) - SUB18

Nº	Nome	Dt. Nasc	Classe	Clube	Raia
229	MAISA FERREIRA DOS SANTOS	20/09/2006	T54	MS	5



ANEXO 4





Balizamento

PARALÍMPADAS ESCOLARES REGIONAL BRASÍLIA 2023

29/08 a 02/09/2023 (50 METROS, 8 RAIAS)
CLUBE DO EXÉRCITO - SMU - BRASÍLIA/DF

CPB Piscina 1.73 - Desenvolvimento SWIM.COM.BR

31ª PROVA - 400 LIVRE FEM S6-S13 CATEGORIA B - FINAL DIRETA (01/09/2023)

RAIA ATLETA	NASC	CLASSE	EXCEÇÕES	EQUIPE	PAÍS	TEMPO
1ª SÉRIE ----- HORÁRIO PREVISTO PARA INÍCIO: 09:00						
3 GABRIELLY VITORIA FERNANDES SILVA	2008	S8	12,+	GO		8:44.96

32ª PROVA - 400 LIVRE MASC S6-S13 CATEGORIA B - FINAL DIRETA (01/09/2023)

RAIA ATLETA	NASC	CLASSE	EXCEÇÕES	EQUIPE	PAÍS	TEMPO
1ª SÉRIE ----- HORÁRIO PREVISTO PARA INÍCIO: 09:12						
2 YANN DA SILVA AGUIAR	2008	S8	12,+A	RO		S/T
3 RAFAEL CESAR OLIVEIRA SOARES	2009	S7	A,5	MG		S/T
4 RAFAEL BLAN FERNANDES	2008	S7	12,+A	MS		S/T
5 SAMUEL FELIX BRASIL LIMA FELIX	2009	S9	3,5	AM		S/T

33ª PROVA - 400 LIVRE FEM S6-S13 CATEGORIA C - FINAL DIRETA (01/09/2023)

RAIA ATLETA	NASC	CLASSE	EXCEÇÕES	EQUIPE	PAÍS	TEMPO
1ª SÉRIE ----- HORÁRIO PREVISTO PARA INÍCIO: 09:00						
4 BARBARA BRITTO CRUZ	2007	S9	9	BA		6:01.76
5 MARIA CLARA DE SOUZA ANDRADE	2007	S9	3,5	RR		S/T

34ª PROVA - 400 LIVRE MASC S6-S13 CATEGORIA C - FINAL DIRETA (01/09/2023)

RAIA ATLETA	NASC	CLASSE	EXCEÇÕES	EQUIPE	PAÍS	TEMPO
1ª SÉRIE ----- HORÁRIO PREVISTO PARA INÍCIO: 09:12						
6 GABRIEL ZAFRA LIMA	2006	S7	A,12,+	DF		5:49.63
7 DANYLLO SOARES BARBOSA	2007	S10	3,5	GO		7:08.11

35ª PROVA - 50 PEITO FEM SB1-SB14 E DOWN CATEGORIA A - FINAL DIRETA (01/09/2023)

RAIA ATLETA	NASC	CLASSE	EXCEÇÕES	EQUIPE	PAÍS	TEMPO
1ª SÉRIE ----- HORÁRIO PREVISTO PARA INÍCIO: 09:24						
2 NIKOLLE ALBANO MEIRELES	2011	SB14		DF		S/T
3 HADASSA COUTINHO FACCIACHI	2012	SB9	3,5	MS		S/T
4 ANNA GABRIELLE SILVA SOARES	2012	SB9	3,5	MG		S/T
5 EMANUELLA ARAUJO CAFARO	2010	SB9	1,3,5	MG		S/T
6 MARIANA VITÓRIA RODRIGUES GIL	2011	SB9	1,3,5	MS		S/T
7 MARIA CECILIA FERNANDES OLIVEIRA	2010	SB14		MG		S/T

36ª PROVA - 50 PEITO MASC SB1-SB14 E DOWN CATEGORIA A - FINAL DIRETA (01/09/2023)

RAIA ATLETA	NASC	CLASSE	EXCEÇÕES	EQUIPE	PAÍS	TEMPO
1ª SÉRIE ----- HORÁRIO PREVISTO PARA INÍCIO: 09:28						
1 RYAN ALVES GONÇALVES	2010	SB14		MG		S/T
2 GUSTAVO PINHEIRO RODRIGUES DA CUNHA	2010	SB7	12,+A	MS		S/T
3 MATEUS CAETANO DE FREITAS CUNHA	2010	SB6	3,5,12,+	MG		S/T
4 RENAN TEIXEIRA PIMENTA	2010	SB14		DF		1:13.65



Balizamento

PARALÍMPADAS ESCOLARES REGIONAL BRASÍLIA 2023

29/08 a 02/09/2023 (50 METROS, 8 RAIAS)
CLUBE DO EXÉRCITO - SMU - BRASÍLIA/DF

CPB Piscina 1.73 - Desenvolvimento SWIM.COM.BR

5	MAXIMUS EDUARDO SEPP BUENO	2012	SB4	A,12	MS	S/T
6	CARLOS MIGUEL SOUZA NOGUEIRA	2010	SB6	0	RO	S/T
7	JOÃO LUCAS PEREIRA ANACLETO	2011	SB14		MG	S/T

38ª PROVA - 50 PEITO MASC SB1-SB3 CATEGORIA B - FINAL DIRETA (01/09/2023)

RAIA ATLETA	NASC	CLASSE EXCEÇÕES	EQUIPE	PAÍS	TEMPO	
1ª SÉRIE ----- HORÁRIO PREVISTO PARA INÍCIO: 09:32						
4	ORLANDO GONZAGA DE LIMA	2008	SB3	A,12	RO	S/T

40ª PROVA - 50 PEITO MASC SB1-SB3 CATEGORIA C - FINAL DIRETA (01/09/2023)

RAIA ATLETA	NASC	CLASSE EXCEÇÕES	EQUIPE	PAÍS	TEMPO	
1ª SÉRIE ----- HORÁRIO PREVISTO PARA INÍCIO: 09:32						
5	NIRONDES AGUIAR LINO	2006	SB3	A,3,5	GO	1:47.80

41ª PROVA - 100 PEITO FEM SB4-SB14 E DOWN CATEGORIA B - FINAL DIRETA (01/09/2023)

RAIA ATLETA	NASC	CLASSE EXCEÇÕES	EQUIPE	PAÍS	TEMPO	
1ª SÉRIE ----- HORÁRIO PREVISTO PARA INÍCIO: 09:36						
2	APARECIDA EDUARDO SILVA	2009	SB14		MG	S/T
3	MARIA EDUARDA ALVES SOBRINHO MENDONÇA	2008	SB9	12,+	MG	S/T
4	GABRIELLY VITORIA FERNANDES SILVA	2008	SB7	12,+	GO	S/T
5	KATHLYN VITÓRIA ALVES SOARES	2009	SB9	1,3,5	MG	S/T
6	IANDRA DOS REIS RIBEIRO	2008	SB11	B,T	AC	S/T
7	MARIA EDUARDA LIMA DE ALMEIDA	2008	SB9		MG	S/T

42ª PROVA - 100 PEITO MASC SB4-SB14 E DOWN CATEGORIA B - FINAL DIRETA (01/09/2023)

RAIA ATLETA	NASC	CLASSE EXCEÇÕES	EQUIPE	PAÍS	TEMPO	
1ª SÉRIE ----- HORÁRIO PREVISTO PARA INÍCIO: 09:41						
3	ENZO PIRES DE OLIVEIRA PESSO ROMEIRO	2008	SB14		MG	S/T
4	PEDRO DAMASCENO DE MACEDO	2008	SB11	T,B	DF	S/T
5	GABRIEL ARCANJO CONCEIÇÃO DA SILVA	2008	SB14		GO	S/T
2ª SÉRIE ----- HORÁRIO PREVISTO PARA INÍCIO: 09:46						
2	JOÃO EMANUEL DA SILVA ROCHA	2009	SB8	8,A	DF	S/T
3	RIKLEY SAMPAIO BEZERRA	2009	SB6	5	AC	S/T
4	KEVIN ROCHA VERISSIMO	2008	SB14		DF	2:00.56
5	LUCAS JUNQUEIRA SOUZA	2008	SB4	A,12,+	MG	3:40.94
6	RAFAEL BLAN FERNANDES	2008	SB6	12,+A	MS	S/T
7	ANDRE GUSTAVO DA SILVA CARDOSO	2008	SB9	12,+	AC	S/T

43ª PROVA - 100 PEITO FEM SB4-SB14 E DOWN CATEGORIA C - FINAL DIRETA (01/09/2023)

RAIA ATLETA	NASC	CLASSE EXCEÇÕES	EQUIPE	PAÍS	TEMPO
1ª SÉRIE ----- HORÁRIO PREVISTO PARA INÍCIO: 09:52					



Balizamento

PARALÍMPADAS ESCOLARES REGIONAL BRASÍLIA 2023

29/08 a 02/09/2023 (50 METROS, 8 RAIAS)
CLUBE DO EXÉRCITO - SMU - BRASÍLIA/DF

CPB Piscina 1.73 - Desenvolvimento SWIM.COM.BR

3	LUCIANNA LUNDGREN PASTRANA	2007	SB6	3,5,12,A	AC	S/T
4	ALINE NASCIMENTO HAENISCH	2007	SB12	T	MT	3:06.68
5	JULIA DARLETE MOREIRA DOS SANTOS	2006	SB4	A,12	GO	S/T
6	MARIA CLARA QUEIRÓZ PEREIRA	2007	SB8	3,5,12,+	RO	S/T

44ª PROVA - 100 PEITO MASC SB1-SB14 E DOWN CATEGORIA C - FINAL DIRETA (01/09/2023)

RAIA	ATLETA	NASC	CLASSE	EXCEÇÕES	EQUIPE	PAÍS	TEMPO
1ª SÉRIE ----- HORÁRIO PREVISTO PARA INÍCIO: 09:58							
3	JONES OCTÁVIO SILVA DE CASTRO	2006	SB14		DF	S/T	
4	MARCELO HENRIQUE REBELO COSTA REBELO	2007	SB4	A,12	AM	S/T	
5	FRANCISCO EMANUAL TOLEDO VERGÍNIO	2007	SB4	3,12,A	GO	S/T	
6	LUAN PABLO LEITE ARRUDA	2007	SB8	+,12	MG	S/T	
2ª SÉRIE ----- HORÁRIO PREVISTO PARA INÍCIO: 10:04							
2	CLAUDIO NICOLAS ANTERO DE LUNA	2006	SB14		MS	2:06.23	
3	GABRIEL CHRISTIAN GUIMARÃES BRASIL	2007	SB14		MG	1:41.33	
4	LUCAS EDUARDO SILVA	2007	SB14		MG	1:40.48	
5	MARCELO GABRIEL VIEIRA DO NASCIMENTO GOMES	2006	SB8	1,3,5	MG	1:41.12	
6	ALAN WALISSON AGUIAR PEREIRA	2006	SB6	Y,A,7	GO	1:49.53	
7	FILIPE EDUARDO PEREIRA AGUIAR	2007	SB8	12,+	DF	2:15.31	

45ª PROVA - 50 COSTAS FEM S1-S14 E DOWN CATEGORIA A - FINAL DIRETA (01/09/2023)

RAIA	ATLETA	NASC	CLASSE	EXCEÇÕES	EQUIPE	PAÍS	TEMPO
1ª SÉRIE ----- HORÁRIO PREVISTO PARA INÍCIO: 14:30							
3	MARIA CECILIA FERNANDES OLIVEIRA	2010	S14		MG	S/T	
4	NIKOLLE ALBANO MEIRELES	2011	S14		DF	S/T	
5	THALIA CRYSTINA LIMA DA SILVA	2011	S14		DF	S/T	
2ª SÉRIE ----- HORÁRIO PREVISTO PARA INÍCIO: 14:34							
1	ISABELLA PEREIRA DOS SANTOS	2010	S10	1,3,5	GO	S/T	
2	YASMIM VICTORIA APARECIDA CARVALHO	2010	S9	3,5	MG	S/T	
3	EMYLLY VITORIA LOPES AGUIAR AGUIAR	2012	S9	9	GO	S/T	
4	DANIELA DE SOUZA RODRIGUES	2010	S7	12,+,A	DF	S/T	
5	MANUELA CAMPOS ZANATELI SOUZA	2012	S9	1,5	AC	S/T	
6	ANNA GABRIELLE SILVA SOARES	2012	S9	3,5	MG	S/T	
7	MARIANA VITÓRIA RODRIGUES GIL	2011	S9	1,3,5	MS	S/T	
8	HADASSA COUTINHO FACCIACHI	2012	S10	3,5	MS	S/T	

46ª PROVA - 50 COSTAS MASC S1-S14 E DOWN CATEGORIA A - FINAL DIRETA (01/09/2023)

RAIA	ATLETA	NASC	CLASSE	EXCEÇÕES	EQUIPE	PAÍS	TEMPO
1ª SÉRIE ----- HORÁRIO PREVISTO PARA INÍCIO: 14:38							
2	RYAN ALVES GONÇALVES	2010	S14		MG	S/T	
3	LUIZ FERNANDO DOS SANTOS TEIXEIRA	2010	S10	5	DF	S/T	
4	ERIK VITOR VIEIRA DOS SANTOS	2010	S9	1,5	GO	S/T	
5	JOSÉ KAUER RAMOS SANTOS	2010	S10	5	DF	S/T	



Balizamento

PARALÍMPÍADAS ESCOLARES REGIONAL BRASÍLIA 2023

29/08 a 02/09/2023 (50 METROS, 8 RAIAS)
CLUBE DO EXÉRCITO - SMU - BRASÍLIA/DF

CPB Piscina 1.73 - Desenvolvimento SWIM.COM.BR

6	JOÃO LUCAS PEREIRA ANACLETO	2011	S14		MG	S/T
2ª SÉRIE -----				HORÁRIO PREVISTO PARA INÍCIO: 14:42		
1	MIGUEL ANTONIO DE MELLO MOURA	2010	S8	5,Y	MG	S/T
2	MATEUS CAETANO DE FREITAS CUNHA	2010	S7	3,5,12,+	MG	S/T
3	MAXIMUS EDUARDO SEPP BUENO	2012	S5	A,12	MS	S/T
4	RENAN TEIXEIRA PIMENTA	2010	S14		DF	1:25.05
5	DAVY ANGELO DA COSTA GADELHA	2012	S5	12,+,A	MG	S/T
6	VICTOR HUGO DA SILVA VILAR	2010	S6	A,12,+	DF	S/T
7	YURI EMANUEL DA COSTA GADELHA	2012	S7	A	MG	S/T
8	ADRYAN EDUARDO DOS SANTOS SILVA	2011	S9	A,5	DF	S/T

47ª PROVA - 50 COSTAS FEM S1-S5 CATEGORIA B - FINAL DIRETA (01/09/2023)

RAIA ATLETA	NASC	CLASSE	EXCEÇÕES	EQUIPE	PAÍS	TEMPO
1ª SÉRIE -----				HORÁRIO PREVISTO PARA INÍCIO: 14:46		
4	MARIA FLÁVIA FERNANDES SILVA	2008	S5	A,12	TO	1:27.50

48ª PROVA - 50 COSTAS MASC S1-S5 CATEGORIA B - FINAL DIRETA (01/09/2023)

RAIA ATLETA	NASC	CLASSE	EXCEÇÕES	EQUIPE	PAÍS	TEMPO
1ª SÉRIE -----				HORÁRIO PREVISTO PARA INÍCIO: 14:46		
3	ORLANDO GONZAGA DE LIMA	2008	S3	A,12	RO	S/T

49ª PROVA - 50 COSTAS FEM S1-S5 CATEGORIA C - FINAL DIRETA (01/09/2023)

RAIA ATLETA	NASC	CLASSE	EXCEÇÕES	EQUIPE	PAÍS	TEMPO
1ª SÉRIE -----				HORÁRIO PREVISTO PARA INÍCIO: 14:46		
5	JULIA DARLETE MOREIRA DOS SANTOS	2006	S5	A,12	GO	S/T

51ª PROVA - 100 COSTAS FEM S1-S14 E DOWN CATEGORIA A - FINAL DIRETA (01/09/2023)

RAIA ATLETA	NASC	CLASSE	EXCEÇÕES	EQUIPE	PAÍS	TEMPO
1ª SÉRIE -----				HORÁRIO PREVISTO PARA INÍCIO: 14:50		
3	NIKOLLE ALBANO MEIRELES	2011	S14		DF	S/T
4	EMANUELLA ARAUJO CAFARO	2010	S9	1,3,5	MG	1:32.86
5	YASMIM VICTORIA APARECIDA CARVALHO	2010	S9	3,5	MG	S/T
6	THALIA CRYSTINA LIMA DA SILVA	2011	S14		DF	S/T

52ª PROVA - 100 COSTAS MASC S1-S14 E DOWN CATEGORIA A - FINAL DIRETA (01/09/2023)

RAIA ATLETA	NASC	CLASSE	EXCEÇÕES	EQUIPE	PAÍS	TEMPO
1ª SÉRIE -----				HORÁRIO PREVISTO PARA INÍCIO: 14:54		
2	RENAN TEIXEIRA PIMENTA	2010	S14		DF	S/T
3	GUSTAVO PINHEIRO RODRIGUES DA CUNHA	2010	S8	12,+,A	MS	S/T
4	MAXIMUS EDUARDO SEPP BUENO	2012	S5	A,12	MS	S/T
5	MATEUS CAETANO DE FREITAS CUNHA	2010	S7	3,5,12,+	MG	S/T
6	LUIZ FERNANDO DOS SANTOS TEIXEIRA	2010	S10	5	DF	S/T



Balizamento

PARALÍMPADAS ESCOLARES REGIONAL BRASÍLIA 2023

29/08 a 02/09/2023 (50 METROS, 8 RAIAS)
CLUBE DO EXÉRCITO - SMU - BRASÍLIA/DF

CPB Piscina 1.73 - Desenvolvimento SWIM.COM.BR

53ª PROVA - 100 COSTAS FEM S6-S14 E DOWN CATEGORIA B - FINAL DIRETA (01/09/2023)

RAIA ATLETA	NASC	CLASSE EXCEÇÕES	EQUIPE	PAÍS	TEMPO
1ª SÉRIE ----- HORÁRIO PREVISTO PARA INÍCIO: 14:59					
0 MARIA EDUARDA LIMA DE ALMEIDA	2008	S10	MG		S/T
1 IANDRA DOS REIS RIBEIRO	2008	S11 B,T	AC		S/T
2 GABRIELLY VITORIA FERNANDES SILVA	2008	S8 12,+	GO		S/T
3 MARIA CLARA DE SOUZA DUARTE	2008	S7 3,5,12,+	MS		5:31.67
4 MARIA EDUARDA ALVES SOBRINHO MENDONÇA	2008	S9 12,+	MG		2:11.30
5 MARIA VALENTINA BONIFACINO FERREIRA ROCHA	2009	S6 A,1,4	MG		2:52.73
6 MARIA CLARA FERRAZ FERREIRA	2008	S7 12,+,A	MG		S/T
7 KATHLYN VITÓRIA ALVES SOARES	2009	S9 1,3,5	MG		S/T
8 APARECIDA EDUARDO SILVA	2009	S14	MG		S/T

54ª PROVA - 100 COSTAS MASC S6-S14 E DOWN CATEGORIA B - FINAL DIRETA (01/09/2023)

RAIA ATLETA	NASC	CLASSE EXCEÇÕES	EQUIPE	PAÍS	TEMPO
1ª SÉRIE ----- HORÁRIO PREVISTO PARA INÍCIO: 15:04					
2 GABRIEL ARCANJO CONCEIÇÃO DA SILVA	2008	S14	GO		S/T
3 PEDRO DAMASCENO DE MACEDO	2008	S11 T,B	DF		S/T
4 JOÃO EMANUEL DA SILVA ROCHA	2009	S9 8,A	DF		S/T
5 ILDO ANTONIO DO NASCIMENTO SILVA	2008	S10 0	GO		S/T
6 VITOR HUGO SOARES	2009	S14	DF		S/T
7 ENZO PIRES DE OLIVEIRA PESSO ROMEIRO	2008	S14	MG		S/T
2ª SÉRIE ----- HORÁRIO PREVISTO PARA INÍCIO: 15:08					
2 BRUNO GABRIEL COELHO DAMASCENO	2009	S6 A,12	TO		S/T
3 LUCAS JUNQUEIRA SOUZA	2008	S6 A,12,+	MG		3:27.28
4 KEVIN ROCHA VERISSIMO	2008	S14	DF		1:38.59
5 JOÃO VICTOR DE FREITAS BARONI	2008	S6 1,4	MG		2:52.17
6 RAFAEL BLAN FERNANDES	2008	S7 12,+,A	MS		4:08.87
7 RAFAEL CESAR OLIVEIRA SOARES	2009	S7 A,5	MG		S/T
8 YANN DA SILVA AGUIAR	2008	S8 12,+,A	RO		S/T
8 YANN DA SILVA AGUIAR	2008	S8 12,+,A	RO		S/T

55ª PROVA - 100 COSTAS FEM S6-S14 E DOWN CATEGORIA C - FINAL DIRETA (01/09/2023)

RAIA ATLETA	NASC	CLASSE EXCEÇÕES	EQUIPE	PAÍS	TEMPO
1ª SÉRIE ----- HORÁRIO PREVISTO PARA INÍCIO: 15:13					
4 BARBARA BRITTO CRUZ	2007	S9 9	BA		1:25.36
5 MARIA CLARA QUEIRÓZ PEREIRA	2007	S8 3,5,12,+	RO		S/T

56ª PROVA - 100 COSTAS MASC S6-S14 E DOWN CATEGORIA C - FINAL DIRETA (01/09/2023)

RAIA ATLETA	NASC	CLASSE EXCEÇÕES	EQUIPE	PAÍS	TEMPO
1ª SÉRIE ----- HORÁRIO PREVISTO PARA INÍCIO: 15:17					



Balizamento

PARALIMPÍADAS ESCOLARES REGIONAL BRASÍLIA 2023

29/08 a 02/09/2023 (50 METROS, 8 RAIAS)
CLUBE DO EXÉRCITO - SMU - BRASÍLIA/DF

CPB Piscina 1.73 - Desenvolvimento SWIM.COM.BR

2	LUAN PABLO LEITE ARRUDA	2007	S9	+12	MG	S/T
3	ARTHUR XAVIER RIBEIRO	2007	S14		MG	S/T
4	DANYLLO SOARES BARBOSA	2007	S10	3,5	GO	S/T
5	MARCIEL RODRIGUES SANTANA	2006	S10	9	GO	S/T
6	PEDRO OTÁVIO LACERDA OLIVEIRA	2007	S8	A	RO	S/T

2ª SÉRIE ----- HORÁRIO PREVISTO PARA INÍCIO: 15:21

2	JONES OCTÁVIO SILVA DE CASTRO	2006	S14		DF	1:57.62
3	CLAUDIO NICOLAS ANTERO DE LUNA	2006	S14		MS	1:36.07
4	LUCAS EDUARDO SILVA	2007	S14		MG	1:29.26
5	GABRIEL CHRISTIAN GUIMARÃES BRASIL	2007	S14		MG	1:34.90
6	ALAN WALISSON AGUIAR PEREIRA	2006	S6	Y,A,7	GO	1:57.11
7	ARTHUR DE MORAES NORA	2006	S7	A,12,+	DF	S/T

57ª PROVA - 200 MEDLEY FEM SM5-SM14 E DOWN CATEGORIA A - FINAL DIRETA (01/09/2023)

RAIA ATLETA	NASC	CLASSE	EXCEÇÕES	EQUIPE	PAÍS	TEMPO
1ª SÉRIE ----- HORÁRIO PREVISTO PARA INÍCIO: 15:26						
4	EMANUELLA ARAUJO CAFARO	2010	SM9	1,3,5	MG	3:12.68
5	ANNA GABRIELLE SILVA SOARES	2012	SM9	3,5	MG	S/T

58ª PROVA - 200 MEDLEY MASC SM5-SM14 E DOWN CATEGORIA A - FINAL DIRETA (01/09/2023)

RAIA ATLETA	NASC	CLASSE	EXCEÇÕES	EQUIPE	PAÍS	TEMPO
1ª SÉRIE ----- HORÁRIO PREVISTO PARA INÍCIO: 15:26						
3	RYAN ALVES GONÇALVES	2010	SM14		MG	S/T

60ª PROVA - 200 MEDLEY MASC SM5-SM14 E DOWN CATEGORIA B - FINAL DIRETA (01/09/2023)

RAIA ATLETA	NASC	CLASSE	EXCEÇÕES	EQUIPE	PAÍS	TEMPO
1ª SÉRIE ----- HORÁRIO PREVISTO PARA INÍCIO: 15:32						
2	KEVIN ROCHA VERISSIMO	2008	SM14		DF	S/T

61ª PROVA - 200 MEDLEY FEM SM5-SM14 E DOWN CATEGORIA C - FINAL DIRETA (01/09/2023)

RAIA ATLETA	NASC	CLASSE	EXCEÇÕES	EQUIPE	PAÍS	TEMPO
1ª SÉRIE ----- HORÁRIO PREVISTO PARA INÍCIO: 15:32						
6	JULIA DARLETE MOREIRA DOS SANTOS	2006	SM5	A,12	GO	S/T

62ª PROVA - 200 MEDLEY MASC SM5-SM14 E DOWN CATEGORIA C - FINAL DIRETA (01/09/2023)

RAIA ATLETA	NASC	CLASSE	EXCEÇÕES	EQUIPE	PAÍS	TEMPO
1ª SÉRIE ----- HORÁRIO PREVISTO PARA INÍCIO: 15:32						
3	ARTHUR XAVIER RIBEIRO	2007	SM14		MG	S/T
4	MARCELO GABRIEL VIEIRA DO NASCIMENTO GOMES	2006	SM8	1,3,5	MG	S/T
5	DANYLLO SOARES BARBOSA	2007	SM10	3,5	GO	S/T
7	LUAN PABLO LEITE ARRUDA	2007	SM9	+12	MG	S/T



Balizamento

PARALIMPIADAS ESCOLARES REGIONAL BRASÍLIA 2023

29/08 a 02/09/2023 (50 METROS, 8 RAIAS)
CLUBE DO EXÉRCITO - SMU - BRASÍLIA/DF

CPB Piscina 1.73 - Desenvolvimento SWIM.COM.BR

2 ^a SÉRIE	-----						HORÁRIO PREVISTO PARA INÍCIO: 15:41
2	GABRIEL ZAFRA LIMA	2006	SM7	A,12,+	DF	S/T	
3	ALAN WALISSON AGUIAR PEREIRA	2006	SM6	Y,A,7	GO	3:48.39	
4	LUCAS EDUARDO SILVA	2007	SM14		MG	3:07.70	
5	GABRIEL CHRISTIAN GUIMARÃES BRASIL	2007	SM14		MG	3:13.75	
6	CLAUDIO NICOLAS ANTERO DE LUNA	2006	SM14		MS	3:49.72	
7	FILIPE EDUARDO PEREIRA AGUIAR	2007	SM8	12,+	DF	S/T	