

PARALIMPIADAS

# ESCOLARES 2023

BOLETIM

Apoio:



Realização:



COMITÊ PARALÍMPICO  
BRASILEIRO



PARALIMPÍADAS

ESCOLARES 2023



# BOLETIM 2

REGIONAL BRASÍLIA/DF – 2023



COMITÊ PARALÍMPICO  
BRASILEIRO





## ESTADOS PARTICIPANTES – PARALIMPÍADAS ESCOLARES – REGIONAL NORTE/NORDESTE

ACRE
AMAZONAS
BAHIA
DISTRITO FEDERAL
GOIÁS
MATO GROSSO
MATO GROSSO DO SUL
MINAS GERAIS
PIAUÍ
RONDÔNIA
RORAIMA
TOCANTINS

## PROGRAMAÇÃO OFICIAL 2023 – REGIONAL NORTE/NORDESTE – BRASÍLIA/DF

EVENTOS	31/AGO QUI	01/SET SEX	02/SET SAB
CHEGADA DAS DELEGAÇÕES			
CLASSIFICAÇÃO FUNCIONAL			
CONGRESSOS TÉCNICOS			
CERIMÔNIA DE ABERTURA			
CERIMÔNIA DE ENCERRAMENTO		N	
ATLETISMO	M/T	M/T	
BOCHA	M/T	M/T	
NATAÇÃO	M/T	M/T	
SAÍDA DAS DELEGAÇÕES			M

## LOCAIS DE COMPETIÇÃO E ABERTURA

MODALIDADE	LOCAL	ENDEREÇO
ATLETISMO	CENTRO INTERESCOLAR DE ESPORTES - CIEF	UNNAMED ROAD, SGAS – SETOR DE GRANDES ÁREAS SUL
BOCHA		
NATAÇÃO	CLUBE DO EXÉRCITO	ST. DE CLUBES ESPORTIVOS – TRECHO 2 – CJ 23 – ASA SUL
ABERTURA	COLÉGIO MARISTA ENSINO MÉDIO	SGAS, 907 – SETOR DAS GRANDES ÁREAS SUL
ENCERRAMENTO	CIEF/ELEFANTE BRANCO	UNNAMED ROAD, SGAS – SETOR DE GRANDES ÁREAS SUL

## SECRETARIA DO EVENTO

LOCAL	ESPAÇO	ENDEREÇO
HOTEL MANHATAN	SALA VILLAGE – ANDAR COBERTURA	SETOR HOTELARIA SGN – QUADRA 2 – BLOCO A



## TRANSPORTE

### COMPETIÇÃO - 31/08/23 - QUINTA-FEIRA

NOME	MODALIDADE	HORA	HOTEL	LOCAL	TRANSPORTE
CAROLINA FERRAZ	BOCHA	06:00	SAN MARCO	CIEF	2 DOBLOS - GERALDO E MARCELA
MÁRCIO KLÉBER E MATHEUS	COMITE ORGANIZADOR	06:00	SAN MARCO	CIEF	VAN EXECUTIVA 1 (LUCY)
DELEGAÇÕES	ATLETISMO, BOCHA	06:00	MANHATAN PLAZA E KUBITSCHECK	CIEF	ÔNIBUS ADAPTADO 1, VAN ADAPTADA 1 E 0 ÔNIBUS EXECUTIVOS 1,2,3
DELEGAÇÕES	ATLETISMO, BOCHA	06:00	MERCURE LÍDER E GRAND MERCURE	CIEF	ÔNIBUS EXECUTIVOS 4 E 5, VAN ADAPTADAS 2 E 3
DELEGAÇÕES	ATLETISMO, BOCHA	06:00	SAN MARCO	CIEF	ÔNIBUS EXECUTIVOS 6 E VAN ADAPTADA 4, ÔNIBUS EXECUTIVOS 7 E 8 (RENT A CAR)
DELEGAÇÕES	NATAÇÃO	07:00	MANHATAN PLAZA E KUBITSCHECK	CLUBE DO EXÉRCITO	ÔNIBUS ADAPTADO 1, VAN ADAPTADA 1 E 0 ÔNIBUS EXECUTIVOS 1,2,3
DELEGAÇÕES	NATAÇÃO	07:00	MERCURE LÍDER E GRAND MERCURE	CLUBE DO EXÉRCITO	ÔNIBUS EXECUTIVOS 4 E 5, VAN ADAPTADAS 2 E 3
DELEGAÇÕES	NATAÇÃO	07:00	SAN MARCO	CLUBE DO EXÉRCITO	ÔNIBUS EXECUTIVOS 6 E VAN ADAPTADA 4, ÔNIBUS EXECUTIVOS 7 E 8 (RENT A CAR)
JOÃO BORGES	COMITE ORGANIZADOR E BOCHA	07:30	SAN MARCO	CIEF	VAN EXECUTIVA 2 (EVANDRO)
DELEGAÇÕES	ATLETISMO, BOCHA	11:00	CIEF	MANHATAN PLAZA E KUBITSCHECK, GRAND MERCUIRE, MERCURE LÍDER E SAN MARCO	5 ÔNIBUS EXECUTIVOS, 02 VANS ADAPTADAS E ÔNIBUS ADAPTADO
DELEGAÇÕES	NATAÇÃO	11:00	CLUBE DO EXÉRCITO	MANHATAN PLAZA E KUBITSCHECK, GRAND MERCUIRE, MERCURE LÍDER E SAN MARCO	2 ÔNIBUS EXECUTIVOS (ALUGADOS) E 2 VAN ADAPTADA, 01 ÔNIBUS EXECUTIVO
DELEGAÇÕES	ATLETISMO, BOCHA E NATAÇÃO	12:30	MANHATAN PLAZA E KUBITSCHECK	CIEF E CLUBE DO EXÉRCITO	ÔNIBUS ADAPTADO 1, VAN ADAPTADA 1 E 0 ÔNIBUS EXECUTIVOS 1,2,3
DELEGAÇÕES	ATLETISMO, BOCHA E NATAÇÃO	12:30	MERCURE LÍDER E GRAND MERCURE	CIEF E CLUBE DO EXÉRCITO	ÔNIBUS EXECUTIVOS 4 E 5, VAN ADAPTADAS 2 E 3
DELEGAÇÕES	ATLETISMO, BOCHA E NATAÇÃO	12:30	SAN MARCO	CIEF E CLUBE DO EXÉRCITO	ÔNIBUS EXECUTIVOS 6 E VAN ADAPTADA 4, ÔNIBUS EXECUTIVOS 7 E 8 (RENT A CAR)
DELEGAÇÕES	ATLETISMO, BOCHA	18:00	CIEF	MANHATAN PLAZA E KUBITSCHECK, GRAND MERCUIRE, MERCURE LÍDER E SAN MARCO	5 ÔNIBUS EXECUTIVOS, 02 VANS ADAPTADAS E ÔNIBUS ADAPTADO
DELEGAÇÕES	NATAÇÃO	18:00	CLUBE DO EXÉRCITO	MANHATAN PLAZA E KUBITSCHECK, GRAND MERCUIRE, MERCURE LÍDER E SAN MARCO	2 ÔNIBUS EXECUTIVOS (ALUGADOS) E 2 VAN ADAPTADA, 01 ÔNIBUS EXECUTIVO

## HOSPEDAGEM

HOTEL	ENDEREÇO	ESTADOS
KUBITSCHECK PLAZA	SHN, QUADRA 02 BL E - ASA NORTE, BRASÍLIA - DF, 70702-904	MT/GO/AC
MANHATHAN PLAZA	SHN QUADRA 02 BLOCO A - ASA NORTE, BRASÍLIA - DF, 70702-900	MG/DF/BA/RO/AM
SAN MARCO	SHS Q. 05 BLOCO C, Q. 5 - ASA SUL, BRASÍLIA - DF, 70322-914	TO/RR/CPB
GRAN MERCURE	EIXO MONUMENTAL - QUADRA 5, BLOCO G, BRASÍLIA - DF 70705913	MS
MERCURE LIDER	SHN Q 5 BLOCO I - ASA NORTE, BRASÍLIA - DF, 70705-912	RO/AM



## ALIMENTAÇÃO

ALIMENTAÇÃO				
HOTEL KUBITSCHK	Almoço – 30/08 a 01/09	Jantar - 30/08 a 01/09	Café da Manhã – 30/08 e 02/09	Café da Manhã – 31/08 e 01/09
	12h00 as 15h00	19h00 as 22h00	06h00 às 10h00	05h30 às 10h00
Responsável: CARLOS AGOSTINHO				
ALIMENTAÇÃO				
HOTEL MANHATTAN	Almoço – 30/08 a 01/09	Jantar - 30/08 a 01/09	Café da Manhã – 30/08 e 02/09	Café da Manhã – 31/08 e 01/09
	12h00 as 15h00	19h00 as 22h00	06h00 às 10h00	05h30 às 10h00
Responsável: MARINEZ LEMOS				
ALIMENTAÇÃO				
MERCURE	Almoço – 30/08 a 01/09	Jantar - 30/08 a 01/09	Café da Manhã – 30/08 e 31/08	Café da Manhã – 01/09 e 02/09
	12h00 as 15h00	19h00 as 22h00	06h00 às 10h00	06h00 às 10h00
Responsável: THAÍS DIAS				
ALIMENTAÇÃO				
GRAND MERCURE	Almoço – 30/08 a 01/09	Jantar - 30/08 a 01/09	Café da Manhã – 30/08 e 02/09	Café da Manhã – 31/08 e 01/09
	12h00 as 15h00	19h00 as 22h00	06h00 às 10h00	05h30 às 10h00
Responsável: THAIS DIAS				
ALIMENTAÇÃO				
SAN MARCO	Almoço – 30/08 a 01/09	Jantar - 30/08 a 01/09	Café da Manhã – 30/08 e 02/09	Café da Manhã – 31/08 e 01/09
	12h00 as 15h00	19h00 as 22h00	06h00 às 10h00	05h30 às 10h00
Responsável: NATHIELI SANTOS				

## AMBULÂNCIAS

AMBULÂNCIAS				
DATA	LOCAL	TIPO	PERÍODO	RESPONSÁVEL
29/08 (TERÇA-FEIRA)	HOTÉIS	AMBULÂNCIA REMOÇÃO	DIURNO	ALESSANDRA FERREIRA DA SILVA (11) 968066772
		AMBULÂNCIA UTI	NOTURNO	
30/08 (QUARTA-FEIRA)	HOTÉIS	AMBULÂNCIA REMOÇÃO	DIURNO	
		AMBULÂNCIA UTI	NOTURNO	
31/08 (QUINTA-FEIRA)	CIEF	AMBULÂNCIA REMOÇÃO	DIURNO	
	CLUBE DO EXÉRCITO	AMBULÂNCIA REMOÇÃO	DIURNO	
	HOTÉIS	AMBULÂNCIA UTI	NOTURNO	
01/09 (SEXTA-FEIRA)	CIEF	AMBULÂNCIA REMOÇÃO	DIURNO	
	CLUBE DO EXÉRCITO	AMBULÂNCIA REMOÇÃO	DIURNO	
	HOTÉIS	AMBULÂNCIA UTI	NOTURNO	

NOS DIAS DE COMPETIÇÃO TEREMOS UMA AMBULÂNCIA REMOÇÃO EM CADA LOCAL DE COMPETIÇÃO DAS 7 ÀS 19 HORAS. DURANTE O TODO PERÍODO NOTURNO TEREMOS 1 AMBULÂNCIA UTI REALIZANDO A RONDA ENTRE OS HOTÉIS DAS 19H ÀS 7H.

HOSPITAL REFERÊNCIA	
HOSPITAL	ENDEREÇO
HOSPITAL DE BASE	SMHS - ÁREA ESPACIAL - QUADRA 101 - TRAUMA
HRAM	SETOR MÉDICO - QUADRA 2 - CLÍNICA MÉDICA

PARALIMPÍADAS

ESCOLARES 2023

COMUNICADO



PARALIMPÍADAS  
**ESCOLARES**  
2023

VAMOS DIMINUIR O USO  
DE COPOS PLÁSTICOS?

**CHAME  
UMA  
GARRAFA  
DE SUA!**

CADA COPO DESCARTÁVEL  
LEVA DE 250 A 400 ANOS  
PARA SE DECOMPOR

**HIDRATE-SE**  
E CUIDE DO NOSSO MEIO AMBIENTE

Evento:  CBDE

Realização:  COMITÊ PARALÍMPICO  
BRASILEIRO 

PARALIMPÍADAS  
**ESCOLARES**  
2023

Instagram: @cpbbrasil  
Twitter: @cpbbrasil  
TikTok: /cpbbrasil  
Facebook: /ComiteParalimpico



# ESCOLARES 2023



## IMPRENSA

Os coletes de imprensa deverão ser retirados na ARENAS DE COMPETIÇÃO (COORDENADORES DE MODALIDADES). Ao término da cobertura, o jornalista/fotógrafo deverá devolver o colete.

As fotos oficiais do CPB serão disponibilizadas até o fim de cada dia de eventos no Flickr

<https://www.flickr.com/photos/cpboficial> e o uso é livre para fins editoriais, com os devidos créditos.

Caso a delegação receba algum pedido específico por parte dos veículos de suas cidades, estados, pedimos que avise a equipe de Comunicação para que possamos auxiliar da melhor maneira possível.

Contatos:

ISABELA VERGANI (11) 98829-2491 – Assessoria e Site

[imp@cpb.org.br](mailto:imp@cpb.org.br)

Link da publicação dos Boletins no site do CPB [www.cpb.org.br](http://www.cpb.org.br)

<https://cpb.org.br/noticias/confira-todos-os-boletins-da-regional-de-brasilia-das-paralimpiadas-escolares-2023/>



## RESULTADOS

### CLASSIFICACAO FUNCIONAL

Qualquer dúvida a respeito da Classificação Funcional, por favor, entrar em contato com o Coordenador da Classificação – **JOÃO BORGES**, através do Fone/WhatsApp: **(17) 99203-5254**.

### RESULTADO

### ATLETISMO

Paralimpíadas Escolares - Regional 02 Brasília  
 Resultado de Classificação para Atletas com Deficiência Física de Atletismo  
 Versão 01  
 Local: Centro Integrado de Educação Física Escola em Brasília, Distrito Federal  
 Endereço: Unnamed Road, SGAS I SGAS 907 - Asa Sul, Brasília - DF, 70390-100

29/ago/23

Horário	Banca	Registro	Clube	Nome	Gênero	Classe de Entrada	Classe de Saída	Status	Ano de Revisão
14:00	1	297422	DF	DIOGO OLIVEIRA SOUZA	MASCULINO	F55	F55	C	
14:00	2	098323	DF	GABRIEL SANTOS DA SILVA	MASCULINO	NOVO	T54/F53	FRD	2026
14:00	3	164723	DF	JOÃO MONTEIRO FURTADO	MASCULINO	NOVO	T/F 37	FRD	2026
14:00	4	157523	DF	YARLE FELIX DA SILVA	MASCULINO	NOVO	T/F 35	FRD	2026
14:30	1	099723	GO	ANA BEATRIZ SOARES ALVES	FEMININO	NOVO	T/F 34	FRD	2026
14:30	2	152623	GO	ANA LUIZA SOARES LOPES	FEMININO	NOVO	T/F 36	FRD	2027
14:30	3	104523	GO	ANNA LUIZA DE ARAUJO ERÁCLITO	FEMININO	NOVO	T/F 34	FRD	2026
14:30	4	130923	GO	BRUNO HENRIQUE ALVES DOS SANTOS	MASCULINO	NOVO	T/F 37	FRD	2026
15:00	1	158623	GO	MARIA CLARA NERIS DAVI	FEMININO	NOVO	F 41	FRD	2026
15:00	2	116823	GO	MIGUEL RICKELMY CHAVES DE CARVALHO	MASCULINO	NOVO	T/F 37	FRD	2028
15:00	3	082823	GO	SAMIRAWIMARA SANTOS FRAZÃO SILVA	FEMININO	F40/T40	F 40	C	
15:00	4	118123	GO	YASMIM MAÍRA CAVALCANTE DA ROCHA	FEMININO	NOVO	F 40	FRD	2026
15:30	1	162523	TO	ABNER RIBEIRO ANDRADE	MASCULINO	NOVO	T/F 37	FRD	
15:30	2	157023	TO	ALDAIRES FILHO SOUSA BORGES	MASCULINO	F44/T44	T/F 44	OA	
15:30	3	161423	TO	ALEXANDRE DA SILVA	MASCULINO	NOVO	T/F 42	FRD	2029
15:30	4	153023	TO	EDIVAN SOUSA PINHEIRO	MASCULINO	NOVO	T/F 35	FRD	2026
16:00	1	162723	TO	EDIVANEIDE SILVA DOS SANTOS	MASCULINO	T44	T/F 44	FRD	2026
16:00	2	158423	TO	EMERSON DE OLIVEIRA LIMA	MASCULINO	F46/T46	T/F 46	C	
16:00	3	158723	TO	FELIPE DE SOUSA ROCHA	MASCULINO	T44	T/F 44	FRD	
16:30	1	159023	TO	HEITOR SANTANA DE SÁ	MASCULINO	NOVO	T/F 37	FRD	2028
16:30	2	154423	TO	SARAH DE SOUSA LIMA	FEMININO	T38	T/F 37	OA	
16:30	3	164223	TO	YASMIM ALVES LIMA	FEMININO	T37	T/F 37	FRD	2026
16:30	4	177423	MS	BRENDA LAILA MEIRA DOS SANTOS	FEMININO	NOVO	T54/F56	FRD	2027
17:00	1	177023	MS	ELIAN FERNANDES ROMEIRO	MASCULINO	NOVO	T/F 35	FRD	2026
17:00	2	180223	MS	FABIANO BENEDITO SANTOS DA SILVA	MASCULINO	NOVO	NO SHOW		
17:00	3	178023	MS	JÉSSICA VITÓRIA SAMUDIO DOS SANTOS	FEMININO	NOVO	F 40	FRD	2028
17:00	4	175023	MS	JOICE SOUZA SANTOS	FEMININO	NOVO	T47	C	
17:30	1	180423	MS	LEO VITOR MORALES REGINALDO	MASCULINO	NOVO	T54/F56	C	
17:30	2	179323	MS	LUIS ANTONIO DE OLIVEIRA ROCHA	MASCULINO	NOVO	T54/F56	FRD	2027
17:30	3	177523	MS	SABRINA CRISTALDO SARMENTO	FEMININO	NOVO	F 56	FRD	2029





17:30	4	139222	MS	SACHA GONÇALVES DANIEL	FEMININO	F40	F 40	FRD	2027
18:00	1	176723	MS	VINÍCIUS HENRIQUE DOS SANTOS	MASCULINO	NOVO	T/F 35	OA	
			MS	DANIEL SANTANA PRADO	MASCULINO	NOVO	T/F 36	OA	
18:00	2	191723	BA	LEANDRO GALVAO CASTRO	MASCULINO	NOVO	T47/F46	C	
<b>30/ago/23</b>									
08:00	1	129823	MG	CAIO MELGAÇO TAVARES	MASCULINO	NOVO	T/F 36	OA	
08:00	2	139723	MG	EDUARDO MONTEIRO ARAÚJO	MASCULINO	NOVO	RR1/T71/F33	FRD	2024
08:00	3	129923	MG	GABRIEL HENRIQUE VIEIRA ANDRADE	MASCULINO	NOVO	T47/F46	FRD	2028
08:00	4	130123	MG	HIAGO SILVA PEREIRA	MASCULINO	NOVO	F57	C	
08:30	1	138223	MG	JARDERSON DANIEL RODRIGUES PEREIRA	MASCULINO	NOVO	NO SHOW		
08:30	2	202322	MG	JENNIFER KAMILLY DE ALMEIDA REVOREDO	FEMININO	F37/T37	T/F 37	FRD	2027
08:30	3	138423	MG	JOÃO LUCAS CARVALHO MARTINS	MASCULINO	NOVO	T54/F55	FRD	2027
08:30	4	160823	MG	JOÃO PAULO EVANGELISTA CANDIDO	MASCULINO	NOVO	F33	OA	
09:00	1	143023	MG	JOÃO PEDRO TOMAZ SIQUEIRA DE OLIVEIRA	MASCULINO	NOVO	T/F 37	FRD	2025
09:00	2	127023	MG	KEMILY VITÓRIA DA SILVA SANTOS	FEMININO	NOVO	F33	FRD	2025
09:30	3	146423	MG	LETICIA DAVINY SOUZA DO CARMO	FEMININO	NOVO	T/F63	C	
10:00	1	128523	MG	LUIZ OTÁVIO DE ALMEIDA	MASCULINO	NOVO	T/F 34	OA	
10:00	2	129623	MG	MARIA LUIZA BATISTA GUIMARÃES	FEMININO	NOVO	T47/F46	FRD	2028
10:00	3	127623	MG	PEDRO CAETANO FIGUEIREDO BARBOSA	MASCULINO	NOVO	T47/F46	FRD	2028
10:00	4	027923	MG	PEDRO HENRIQUE DE OLIVEIRA	MASCULINO	NOVO	T/F37	FRD	2027
10:30	1	128623	MG	PEDRO HENRIQUE SOUSA SANTOS	MASCULINO	NOVO	F57	FRD	2026
10:30	2	028623	MG	RAFAELA MOREIRA DE CASTRO	FEMININO	NOVO	T/F33	FRD	2026
10:30	3	138823	MG	RAPHAEL ASSIS LEITE DE CASTRO	MASCULINO	NOVO	T/F 37	FRD	2027
10:30	4	133923	MG	RAUL TEIXEIRA MENDES	MASCULINO	NOVO	T/F 36	FRD	2026
11:00	1	145423	MG	REGINA MARIA PINTO DA SILVA	FEMININO	NOVO	T/F 35	FRD	2028
11:00	2	157623	MG	RYAN DA SILVA BONACINI	MASCULINO	NOVO	T47/F46	FRD	2026
11:30	3	129323	MG	VICTOR CEZAR FONSECA CORREIA	MASCULINO	NOVO	T/F 46	FRD	2027
11:30	4	132923	MG	VITOR HUGO DUARTE DE ALMEIDA	MASCULINO	NOVO	T/F 36	FRD	2025
12:00	1	146323	MG	WALISSON SOARES FERNANDES	MASCULINO	NOVO	T/F 37	FRD	2024
12:00	2	129723	MG	YNGRED VICTÓRIA SANTANA DE ASSIS	FEMININO	NOVO	T/F 35	FRD	2026
13:30	1	123923	MT	ABRAÃO SIQUEIRA LIMA	MASCULINO	NOVO	F40	FRD	2027
13:30	2	123823	MT	BARTOLOMEU TSERE' UBUNI XAVANTE XAVANTE	MASCULINO	NOVO	T47/F46	C	
13:30	3	099823	MT	BRUNA ISABELLY DE MOURA SABINO	FEMININO	NOVO	F 40	FRD	2026
13:30	4	123723	MT	EWELLYN VITÓRIA TRINDADE CORREA	FEMININO	NOVO	T/F 35	FRD	2026
14:00	1	097122	MT	GUSTAVO CARNEIRO LOPES	MASCULINO	NOVO	NO SHOW		
14:00	2	136123	MT	ISABELA SOUZA STROPA GONÇALVES	FEMININO	NOVO	T/F 34	FRD	2026
14:30	3	099223	MT	JOÃO MARCOS DA SILVA CAMPOS	MASCULINO	NOVO	T54/F56	FRD	2027
14:30	4	051223	MT	KAIO VINÍCIOS RIBEIRO PEREIRA	MASCULINO	NOVO	NO SHOW		
15:00	1	226422	MT	MARCOS VINÍCIUS CARDOSO DE ABREU	MASCULINO	NOVO	T/F33	OA	
15:00	2	123623	MT	MARIA CLARA COELHO ANTON	FEMININO	NOVO	F32	OA	
15:00	3	100023	MT	PEDRO LUKAS CAMPOS DA SILVA	MASCULINO	NOVO	NO SHOW		
15:00	4	051823	MT	RAILSON TALLYS LIMA RODRIGUES	MASCULINO	NOVO	NO SHOW		
15:30	1	127823	MT	ROBERTO ALVES FLORENCIO	MASCULINO	NOVO	NO SHOW		
15:30	2	226322	MT	SAMUEL BARBOSA IZIDORIO	MASCULINO	NOVO	NO SHOW		
	1	124423	MT	RAFAELA NANTES DA SILVA VIOLA	FEMININO	NOVO	T/F 44	FRD	2023
			MT	MARIA VITÓRIA RODRIGUES FERREIRA	FEMININO	NOVO	T/F 35	FRD	2026
15:30	4	144823	AC	EMILLY MARCELA LIMA NEVES	FEMININO	NOVO	T/F37	FRD	2026
16:00	1	143723	AC	GABRIEL IGOR DE SOUZA	MASCULINO	NOVO	T/F 35	FRD	2028
16:00	2	132223	AC	GABRIELLY MOURA DE OLIVEIRA SALES	FEMININO	NOVO	NO SHOW		
16:00	3	053522	AC	VITOR HUGO SOUZA DE OLIVEIRA	MASCULINO	F38/T38	T/F 35	FRD	2026
16:00	4	071523	AM	CLEONOR CAMARAO ANTUNES CAMARAO	FEMININO	NOVO	T/F38	OA	
16:30	1	102923	AM	DEBORA VITORIA SOUZA DA SILVA	FEMININO	F34/T71	T2/RR2/F34	OA	
16:30	2	065223	AM	ENZO UCHOA MEIRELES ALBUQUERQUE ALBUQUERQUE	MASCULINO	NOVO	NO SHOW		
16:30	3	006322	AM	JOÃO VICTOR FREITAS MARTINS	MASCULINO	NOVO	NO SHOW		
16:30	4	058823	AM	MATEUS HENRIQUE MAIA ALENCAR ALENCAR	MASCULINO	NOVO	T54/F57	C	
17:00	1	200522	AM	WELLINGTON CARLOS BARBOSA SOUZA BARBOSA	MASCULINO	NOVO	T/F44	FRD	2026
17:00	2	182023	RO	KAUAN GOMES BATISTA	MASCULINO	NOVO	T/F37	FRD	2025
17:00	3	100823	RO	KAWAN JOSE DE GODOI SOUZA	MASCULINO	F38/T38	T/F 37	FRD	2028
17:00	4	134221	RO	SARA STEFANNY OLIVEIRA GOMES	FEMININO	NOVO	T/F38	OA	
17:30	1	137723	RR	CARLOS GABRIEL DE SOUSA RAMOS	MASCULINO	NOVO	T/F 37	FRD	2026
17:30	2	053022	RR	KAMILA EVILY BRITO DA SILVA	FEMININO	NOVO	T/F33	OA	
17:30	3	126823	RR	MARIA CECÍLIA IZÍDIO DA SILVA	FEMININO	NOVO	T54/F55	FRD	2028
17:30	4	102823	RR	MYGUEL DE OLIVEIRA RAMOS	MASCULINO	NOVO	T/F 35	FRD	2028
18:00	1	147823	RR	SAYMONN HENDRIX ANUNCIACÃO LIMA	MASCULINO	NOVO	NO SHOW		



## BOCHA

**Paralimpíadas Escolares - Regional 02 Brasília**  
**Resultado de Classificação para Atletas com Deficiência Física de Bocha**  
**Versão 03**

**Local: Centro Integrado de Educação Física Escola em Brasília, Distrito Federal**  
**Endereço: Unnamed Road, SGAS I SGAS 907 - Asa Sul, Brasília - DF, 70390-100**

**29/ago/23**

Horário	Banca	Registro	Clube	Nome	Gênero	Classe de Entrada	Classe de Saída	Status	Ano de Revisão
14:00	1	135423	DF	CAROLINA CAMMAROTA PINTO	FEMININO	NOVO	BC2	OA	
14:00	2	135623	DF	PEDRO DA SILVA SAMPAIO	MASCULINO	NOVO	BC2	OA	
14:30	1	136823	DF	YAN VITOR CARDOSO BRITO	MASCULINO	NOVO	BC3	OA	
14:30	2	103923	GO	EMANUELLY VITÓRIA PARREIRA DE SOUZA	FEMININO	NOVO	NO SHOW		
15:00	1	054023	GO	FELIPE SILVA SAMPAIO	MASCULINO	NOVO	BC3	OA	
15:00	2	101623	GO	VINICIUS ALEXANDRE SOUSA LIMA	MASCULINO	NOVO	BC2	OA	
15:30	1	176823	MS	HENDRYUS KLEBER SOARES GALVÃO	MASCULINO	NOVO	BC2	OA	
15:30	2	136323	MT	MIGUEL WISTONY CAMPOS ROCHA	MASCULINO	NOVO	BC2	OA	
16:00	1	137023	MT	VICTOR OLIVEIRA SILVA	MASCULINO	NOVO	BC3	OA	
16:00	2	125623	MG	EDUARDO MUNIZ GOMES	MASCULINO	NOVO	BC2	OA	
16:30	1	125823	MG	ELCY FERREIRA FONSECA	MASCULINO	NOVO	BC4	OA	
16:30	2	114723	MG	RAYCA SOARES GONTIJO PINHEIRO	FEMININO	NOVO	BC2	OA	
17:00	1	207519	MG	GABRIEL OLIVEIRA SANTANA	MASCULINO	NOVO	BC1	OA	
<b>30/ago/23</b>									
09:00	1	085723	AM	ALDERCLEY VITOR ROLIM MACIEL ROLIM	MASCULINO	NOVO	BC2	OA	
09:00	2	206822	AM	IAGO JOSE SIUZA CANTO JOSÉ SOUZA CANTO	MASCULINO	NOVO	BC4	OA	
09:30	1	060823	AM	IKER LIMA MORAES MORAES	MASCULINO	NOVO	NO SHOW		
09:30	2	150623	RO	DANIEL TOLEDO PAZ	MASCULINO	NOVO	BC4	OA	
10:00	1	181823	RO	GABRIELLY VITORIA ONOFRIO VIALI	FEMININO	NOVO	BC2	OA	
10:00	2	181523	RO	JULIA VITORIA FERREIRA PRADO	FEMININO	NOVO	BC4	OA	
10:30	1	187623	RO	KAYKE HELENO DURVAL DE SOUZA	MASCULINO	NOVO	BC1	OA	
11:00	1	152822	RR	KALEBE WITT RODRIGUES SOARES	MASCULINO	NOVO	BC2	OA	
11:00	2	151723	TO	ANAY VITÓRIA DE MELO	FEMININO	NOVO	NE	C	

## NATAÇÃO

**Paralimpíadas Escolares - Regional 02 Brasília**  
**Resultado de Classificação para Atletas com Deficiência Física de Natação**  
**Versão 01**

**Local: Clube do Exército - SMU**  
**Endereço: SMU SMU - Brasília, DF, 71630-000**

**29/ago/23**

Horário	Banca	Registro	Clube	Nome	Gênero	Classe de Entrada	Classe de Saída	Status	Ano de Revisão
14:00	1	089022	DF	DANIELA DE SOUZA RODRIGUES	FEMININO	S6	S7	RFD	2025
14:00	2	082223	GO	ERIK VITOR VIEIRA DOS SANTOS	MASCULINO	NOVO	S9	RFD	2027
15:00	1	099623	GO	FRANCISCO EMANUAL TOLEDO VERGÍNIO	MASCULINO	NOVO	S5/SB4/SM5	OA	2025
15:00	2	061223	GO	PEDRO AUGUSTO ALMEIDA BRAGA FRANÇA	MASCULINO	NOVO	S4	OA	2025
16:00	1	131423	GO	WEKISLEY DAVID BATISTA DE SOUZA	MASCULINO	NOVO	NO SHOW		
16:00	2	140323	TO	JOÃO LUCAS MOURA SANTOS	MASCULINO	NOVO	NE		
17:00	1	132723	BA	ARIEL CAETANO PINTO FRANÇA	MASCULINO	NOVO	NO SHOW		
17:00	2	070523	AM	BARBARA VITORIA DOS SANTOS MOREIRA	FEMININO	NOVO	NO SHOW		
18:00	1	071123	AM	FERNANDA VITORIA PALHETA ABINEÃ DA SILVA	FEMININO	NOVO	S9	RDF	2027
18:00	2	172322	AM	VITORIA CRISTINE DE OLIVEIRA CAVALHO	FEMININO	CNC	NO SHOW		



30/ago/23									
08:00	1	126523	MG	ANNA GABRIELLE SILVA SOARES	FEMININO	NOVO	S9/SB9/SM9	RFD	2027
08:00	2	126223	MG	DAVY ANGELO DA COSTA GADELHA	MASCULINO	NOVO	S5/SB4/SM5	RFD	2025
09:00	1	031023	MG	KATHLYN VITÓRIA ALVES SOARES	FEMININO	NOVO	S9/SB9/SM9	RDF	2027
09:00	2	217722	MG	LUAN PABLO LEITE ARRUDA	MASCULINO	NOVO	NO SHOW		
10:00	1	126123	MG	MARIA CLARA FERRAZ FERREIRA	FEMININO	NOVO	S7	OA	2025
10:00	2	069022	MG	MARIA EDUARDA LIMA DE ALMEIDA	FEMININO	NOVO	NO SHOW		
11:00	1	126623	MG	MATEUS CAETANO DE FREITAS CUNHA	MASCULINO	NOVO	S7/SB6/SM7	OA	2025
11:00	2	151823	MG	MIGUEL ANTONIO DE MELLO MOURA	MASCULINO	NOVO	S8	RFD	2029
12:00	1	135223	MG	YASMIM VICTORIA APARECIDA CARVALHO	FEMININO	NOVO	S9	RFD	2027
12:00	2	126323	MG	YURI EMANUEL DA COSTA GADELHA	MASCULINO	NOVO	S7	RFD	2025
14:00	1	060721	MS	GUSTAVO PINHEIRO RODRIGUES DA CUNHA	MASCULINO	NOVO	S8/SB7/SM8	RFD	2028
14:00	2	035423	MS	HADASSA COUTINHO FACCIUCHI	FEMININO	NOVO	S10/SB9/SM10	RFD	2027
15:00	1	081921	MS	RAFAEL BLAN FERNANDES	MASCULINO	NOVO	S7/SB6/SM7	RFD	2027
15:00	2	121423	MT	DAVY DOS SANTOS ARRUDA	MASCULINO	NOVO	S4	OA	2026
16:00	1	127523	MT	LUIZ ANTONIO DAL BEM DE MELO	MASCULINO	NOVO	NO SHOW		
16:00	2	065321	MT	LUIZ FERNANDO DA SILVA BENITES	MASCULINO	NOVO	NO SHOW		
17:00	1	154522	RO	MARIA CLARA QUEIRÓZ PEREIRA	FEMININO	NOVO	S8/SB8/SM8	OA	2025
17:00	2	190023	RO	YANN DA SILVA AGUIAR	MASCULINO	NOVO	S8/SB8/SM8	OA	2026
18:00	1	185323	AC	LUCIANNA LUNDGREN PASTRANA	FEMININO	NOVO	S6/SB6/SM6	OA	2026
18:00	2	135723	AC	RIKLEY SAMPAIO BEZERRA	MASCULINO	NOVO	S8	OA	2025
19:00	1	092423	RR	IZABELA ROCHA VALDETAR	FEMININO	NOVO	NE		
19:00	2	148023	RR	MARIA CLARA DE SOUZA ANDRADE	FEMININO	NOVO	S9/SB9/SM9	RFD	2026

## DEFICIÊNCIA INTELECTUAL

Resultado de Classificação Para Atletas Com Deficiência Intelectual								
Registro	Clube	Nome	Gênero	Modalidade	Classe de Entrada	Classe de Saída	Status	Ano de Revisão
054321	BA	DANIEL DE JESUS RIOS RIOS	MASCULINO	ATLETISMO	F21/T21	F21/T21	REVISÃO	2024
184719	BA	FELIPE SANTOS DA CRUZ	MASCULINO	ATLETISMO	F20/T20	F20/T20	REVISÃO	2024
176619	BA	HELLEN DE SANTANA PRADO	FEMININO	ATLETISMO	F20/T20	F20/T20	REVISÃO	2024
155323	DF	ANA CLARA SANTOS CAMARA	FEMININO	ATLETISMO	NOVO	F21/T21	REVISÃO	2024
058422	DF	JULIANA GOMES FERREIRA	FEMININO	ATLETISMO	F20/T20	F20/T20	REVISÃO	2024
084321	DF	KEVIN ROCHA VERISSIMO	MASCULINO	NATAÇÃO	S14/SB14/SM14	S14/SB14/SM14	REVISÃO	2024
059522	DF	MARIA CECILIA LIMA DE OLIVEIRA	FEMININO	ATLETISMO	F20/T20	F20/T20	REVISÃO	2024
156823	DF	VICTORIA KATHLEEN MACEDO MARTINS	FEMININO	ATLETISMO	NOVO	F20/T20	REVISÃO	2024
150223	DF	VITOR HUGO SOARES	MASCULINO	NATAÇÃO	S14/SB14/SM14	S14/SB14/SM14	REVISÃO	2024
060022	DF	VITORIA DE SOUSA	FEMININO	ATLETISMO	F20/T20	F20/T20	REVISÃO	2024
060322	DF	YAN KHALIL DE OLIVEIRA MARQUES	MASCULINO	ATLETISMO	F21/T21	F21/T21	REVISÃO	2024
117723	GO	ANA CLARA CAMPOS DA SILVA	FEMININO	ATLETISMO	NOVO	F20/T20	REVISÃO	2024
122122	GO	GABRIEL HENRIQUE DE JESUS	MASCULINO	ATLETISMO	F21/T21	F21/T21	REVISÃO	2024
099523	GO	GABRIEL SÁ VIEIRA	MASCULINO	ATLETISMO	NOVO	F20/T20	REVISÃO	2024
242019	GO	GUSTAVO HENRIQUE DA SILVA OLIVEIRA	MASCULINO	ATLETISMO	F21/T21	F21/T21	REVISÃO	2024
120623	GO	JHULY FLORES ROMEIRO	FEMININO	NATAÇÃO	NOVO	CNC		
115323	GO	MARCOS HENRIQUE FREITAS DOS SANTOS	MASCULINO	ATLETISMO	NOVO	F20/T20	REVISÃO	2024
117023	GO	MARIA EDUARDA ARAUJO SANTOS	FEMININO	ATLETISMO	NOVO	CNC		
117823	GO	MICHELLY DA SILVA FREIRE	FEMININO	ATLETISMO	NOVO	F20/T20	REVISÃO	2024
104023	GO	YARA DIAS CARVALHO	FEMININO	ATLETISMO	NOVO	CNC		
130223	MG	ABNER EMANUEL RODRIGUES DE CARVALHO	MASCULINO	ATLETISMO	NOVO	T20/F20	REVISÃO	2024
074022	MG	ANA CLARA APARECIDA DE OLIVEIRA	FEMININO	ATLETISMO	F20/T20	F20/T20	REVISÃO	2024
064722	MG	ANDERSON GABRIEL DE SÁ	MASCULINO	ATLETISMO	F20/T20	F20/T20	REVISÃO	2024
150322	MG	APARECIDA EDUARDO SILVA	FEMININO	NATAÇÃO	S14/SB14/SM14	S14/SB14/SM14	REVISÃO	2024
126723	MG	ARTHUR XAVIER RIBEIRO	MASCULINO	NATAÇÃO	NOVO	S14/SB14/SM14	REVISÃO	2024
028723	MG	CAIO DOS SANTOS CUNHA	MASCULINO	ATLETISMO	CNC	T21/F21	REVISÃO	2024
072222	MG	CHARLES DOS SANTOS EVANGELISTA	MASCULINO	ATLETISMO	F20/T20	F20/T20	REVISÃO	2024
146723	MG	DALILA NICÁCIO DA SILVA	FEMININO	ATLETISMO	F20/T20	F20/T20	REVISÃO	2024
072622	MG	DÉBORA BATISTA DA SILVA SANTOS	FEMININO	ATLETISMO	F20/T20	F20/T20	REVISÃO	2024
029623	MG	FERNANDA DE SOUZA RAMOS	FEMININO	ATLETISMO	CNC	T21/F21	REVISÃO	2024
140223	MG	FILIFE HENRIQUE MARTINS SILVA	MASCULINO	ATLETISMO	NOVO	T20/F20	REVISÃO	2024
150023	MG	HIAGO LINO BRAGA	MASCULINO	ATLETISMO	NOVO	T20/F20	REVISÃO	2024



146223	MG	IGOR AFONSO CARVALHO RODRIGUES	MASCULINO	ATLETISMO	NOVO	CNC		
113422	MG	ISABELA ESTEFANNY FERREIRA BATISTA	FEMININO	ATLETISMO	F20/T20	F20/T20	REVISÃO	2024
147723	MG	JOÃO KEWERTON FURTADO VALADARES	MASCULINO	ATLETISMO	F20/T20	F20/T20	REVISÃO	2024
133623	MG	JOÃO LUCAS PEREIRA ANACLETO	MASCULINO	NATAÇÃO	NOVO	S14/SB14/SM14	REVISÃO	2024
067122	MG	JULIA EMANUELLY DE JESUS DA SILVA	MASCULINO	ATLETISMO	NOVO	T21/F21	REVISÃO	2024
145623	MG	KAUAN RIQUELME SOARES MACHADO	MASCULINO	ATLETISMO	NOVO	T21/F21	REVISÃO	2024
065822	MG	KIARA SOUZA LIMA	FEMININO	ATLETISMO	F20/T20	F20/T20	REVISÃO	2024
210919	MG	LUCAS EDUARDO SILVA	MASCULINO	NATAÇÃO	S14/SB14/SM14	S14/SB14/SM14	REVISÃO	2024
072422	MG	LUKA TONY GREGÓRIO DE JESUS	MASCULINO	ATLETISMO	F20/T20	F20/T20	REVISÃO	2024
065922	MG	MARIA CECILIA FERNANDES OLIVEIRA	FEMININO	NATAÇÃO	S14/SB14/SM14	S14/SB14/SM14	REVISÃO	2024
127923	MG	MARIA EDUARDA ALMEIDA FERNANDES	FEMININO	ATLETISMO	NOVO	T21/F21	REVISÃO	2024
147423	MG	MARINA ALVES DA SILVA	FEMININO	ATLETISMO	F20/T20	F20/T20	REVISÃO	2024
067322	MG	MIGUEL ADOLFO FERREIRA FONSECA	MASCULINO	ATLETISMO	F20/T20	F20/T20	REVISÃO	2024
128223	MG	MIGUEL BENAIA JULIO MORAIS	MASCULINO	ATLETISMO	NOVO	T21/F21	REVISÃO	2024
146023	MG	MIGUEL FIGUEIREDO SILVA	MASCULINO	ATLETISMO	F20/T20	F20/T20	REVISÃO	2024
149123	MG	NICOLAS NUNES ROQUE	MASCULINO	NATAÇÃO	NOVO	CNC		
137923	MG	RILARY EDUARDA VASCONCELOS DE SOUZA	FEMININO	ATLETISMO	NOVO	CNC		
150422	MG	RYAN ALVES GONÇALVES	MASCULINO	NATAÇÃO	S14/SB14/SM14	S14/SB14/SM14	REVISÃO	2024
072522	MG	SAMUEL HENRIQUE SANTOS RIBEIRO	MASCULINO	ATLETISMO	F20/T20	F20/T20	REVISÃO	2024
856518	MG	SEBASTIÃO AUGUSTO LEAL BORGES	MASCULINO	ATLETISMO	F20/T20	F20/T20	REVISÃO	2024
214419	MG	THALITA PINHEIRO RODRIGUES	FEMININO	ATLETISMO	F21/T21	F21/T21	REVISÃO	2024
143423	MG	TULIO BERNAARDO COSTA SILVA	MASCULINO	ATLETISMO	F20/T20	F20/T20	REVISÃO	2024
113622	MG	VINICIUS SOARES NOGUEIRA	MASCULINO	ATLETISMO	F20/T20	F20/T20	REVISÃO	2024
057321	MS	ALEXSANDER DO CARMO CLEMENTE DA SILVA	MASCULINO	ATLETISMO	F20/T20	F20/T20	REVISÃO	2024
064821	MS	ANA CLARA FELIPE OLIVEIRA	FEMININO	ATLETISMO	F21/T21	F21/T21	REVISÃO	2024
179023	MS	ANDRIELI BONFIM NASCIMENTO	FEMININO	ATLETISMO	NOVO	T20/F20	REVISÃO	2024
186323	MS	BRENO VINICIUS DINIZ PRADO	MASCULINO	ATLETISMO	NOVO	T20/F20	REVISÃO	2024
139622	MS	CAIO KEN ITI OSSHIRO KURATA	MASCULINO	ATLETISMO	F21/T21	F21/T21	REVISÃO	2024
179223	MS	CIBELE SANTANA DIAS	FEMININO	ATLETISMO	NOVO	T20/F20	REVISÃO	2024
176323	MS	DANIELE DA SILVA SANTOS	FEMININO	ATLETISMO	F20/T20	F20/T20	REVISÃO	2024
174823	MS	DIOGO PEREIRA SILVA	MASCULINO	ATLETISMO	NOVO	T20/F20	REVISÃO	2024
178723	MS	DYMIERIK DURAN GAUTO	MASCULINO	ATLETISMO	NOVO	T20/F20	REVISÃO	2024
180623	MS	GABRIEL ARTHUR DOS SANTOS VALEJO	MASCULINO	ATLETISMO	NOVO	T21/F21	REVISÃO	2024
141322	MS	GABRIÉL FERREIRA DOS SANTOS	MASCULINO	ATLETISMO	F20/T20	F20/T20	REVISÃO	2024
139322	MS	GEORGE HENRIQUE GONÇALVES CAMPOS SANTOS	MASCULINO	ATLETISMO	F20/T20	F20/T20	REVISÃO	2024
178823	MS	HERYK HENRIQUE DA SILVA BARBOSA	MASCULINO	ATLETISMO	NOVO	T20/F20	REVISÃO	2024
185223	MS	JOÃO EMANOEL SANTANA HORTA	MASCULINO	ATLETISMO	NOVO	T20/F20	REVISÃO	2024
215023	MS	KAIO ALBERT VARGAS LOPES	MASCULINO	ATLETISMO	NOVO	T20/F20	REVISÃO	2024
055721	MS	KHAYKY CALDERONI BRITO	MASCULINO	ATLETISMO	NOVO	T20/F20	REVISÃO	2024
120822	MS	LARYSSA STEFANNY GONÇALVES SILVA	FEMININO	ATLETISMO	F21/T21	F21/T21	REVISÃO	2024
174923	MS	LAUANNY MARTINS DA SILVA	FEMININO	ATLETISMO	F20/T20	F20/T20	REVISÃO	2024
180923	MS	LUCAS DA CRUZ ANTONIO	MASCULINO	ATLETISMO	NOVO	T20/F20	REVISÃO	2024
180723	MS	MARIA JULIA BENTO SOARES DE SOUZA	FEMININO	ATLETISMO	NOVO	T20/F20	REVISÃO	2024
032423	MS	MATEUS MAIA BATISTOTI OKUMOTO	MASCULINO	NATAÇÃO	CNC	S14/SB14/SM14	REVISÃO	2024
184923	MS	MAXUEL SANTOS BATISTA	MASCULINO	ATLETISMO	NOVO	T20/F20	REVISÃO	2024
216523	MS	MISAEEL BASTOS LEAL	MASCULINO	ATLETISMO	NOVO	T20/F20	REVISÃO	2024
141122	MS	ROGER XAVIER RODRIGUES	MASCULINO	ATLETISMO	F20/T20	F20/T20	REVISÃO	2024
137222	MS	SAYMONN ISAEEL LIMA DA SILVA	MASCULINO	ATLETISMO	F20/T20	F20/T20	REVISÃO	2024
188723	MS	SILVIO DANIEL MARTINEZ MACIEL	MASCULINO	ATLETISMO	NOVO	T20/F20	REVISÃO	2024
130623	MT	ALANA RAFAELA NUNES DA SILVA	FEMININO	ATLETISMO	NOVO	F20/T20	REVISÃO	2024
064921	MT	AMANDA SALES DA SILVA	FEMININO	ATLETISMO	F20/T20	F20/T20	REVISÃO	2024
128323	MT	CARLOS DANIEL RODRIGUES DE ALMEIDA	MASCULINO	ATLETISMO	NOVO	CNC		
054622	MT	EDUARDO SOUZA SANTOS	MASCULINO	ATLETISMO	CNC	CNC		
130523	MT	GABRIEL FERREIRA BRITO	MASCULINO	ATLETISMO	NOVO	CNC		
097022	MT	GIOVANNA QUEVEDO PONTES	FEMININO	ATLETISMO	CNC	CNC		
065021	MT	KARLA DOS SANTOS DA SILVA	FEMININO	ATLETISMO	F20/T20	F20/T20	REVISÃO	2024
130023	MT	MARCOS SÉRGIO DE MORAIS JUNIOR	MASCULINO	ATLETISMO	NOVO	CNC		
050822	MT	PAULO RICARDO PEREIRA DE SOUZA	MASCULINO	ATLETISMO	NOVO	CNC		
255319	RO	JOÃO MARCOS FERNANDES DA SILVA KELER	MASCULINO	ATLETISMO	F20/T20	F20/T20	REVISÃO	2024
152922	RO	LUIZA GOMES SMANIOTTO	FEMININO	ATLETISMO	F21/T21	F21/T21	REVISÃO	2024
181423	RO	SARAH EMELY DA SILVA SERRA	FEMININO	ATLETISMO	NOVO	T20/F20	REVISÃO	2024
125123	RR	ANANDA VITÓRIA COSTA SILVA	FEMININO	ATLETISMO	NOVO	F20/T20	REVISÃO	2024
164123	TO	ANA CAROLINE ALVES PINTO	FEMININO	ATLETISMO	NOVO	T20/F20	REVISÃO	2024
165123	TO	ANA CLARA CARDOSO RODRIGUES	FEMININO	ATLETISMO	NOVO	T20/F20	REVISÃO	2024
165623	TO	ANA VITÓRIA DA SILVA VENÂNCIO	FEMININO	ATLETISMO	NOVO	T20/F20	REVISÃO	2024

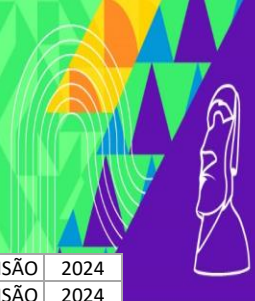

167223	TO	BRENNO CAMPELO GLÓRIA	MASCULINO	ATLETISMO	NOVO	T20/F20	REVISÃO	2024
120122	TO	CLARA LPOES DE ABREU	FEMININO	ATLETISMO	F21/T21	F21/T21	REVISÃO	2024
160323	TO	GUILHERME ANDRADE DE SOUSA	MASCULINO	ATLETISMO	NOVO	T20/F20	REVISÃO	2024
159923	TO	IGOR ARRUDA CARNEIRO	MASCULINO	ATLETISMO	NOVO	T20/F20	REVISÃO	2024
157123	TO	MARCOS PAULO MARTINS CARVALHO RIBEIRO	MASCULINO	ATLETISMO	NOVO	T21/F21	REVISÃO	2024
159523	TO	MAYCON SILVA E SILVA	MASCULINO	ATLETISMO	NOVO	T20/F20	REVISÃO	2024
158023	TO	VICTOR DA SILVA SANTOS	MASCULINO	ATLETISMO	NOVO	T20/F20	REVISÃO	2024
119522	TO	VITÓRIA CASTRO COSTA	FEMININO	ATLETISMO	F20/T20	F20/T20	REVISÃO	2024
185723	PIAUÍ	ANTONIO CARLOS DA SILVA SANTOS	MASCULINO	ATLETISMO	CNC	F20/T20	REVISÃO	2024
189323	PIAUÍ	ANTONIO MARCOS DOS SANTOS RODRIGUES	MASCULINO	ATLETISMO	CNC	F20/T20	REVISÃO	2024
184823	PIAUÍ	CAUANE SAMIRES DE SOUSA	FEMININO	ATLETISMO	CNC	F20/T20	REVISÃO	2024
190823	PIAUÍ	DANILO JOSÉ DOS SANTOS	MASCULINO	ATLETISMO	CNC	F20/T20	REVISÃO	2024
189823	PIAUÍ	DAVI ALVES DE OLIVEIRA	MASCULINO	ATLETISMO	CNC	F20/T20	REVISÃO	2024
185123	PIAUÍ	ERIC MURILO DA CRUZ SILVA	MASCULINO	ATLETISMO	CNC	F20/T20	REVISÃO	2024
187723	PIAUÍ	ÉRICO WESLEY CARVALHO CUNHA	MASCULINO	ATLETISMO	CNC	F20/T20	REVISÃO	2024
182623	PIAUÍ	IGOR JOSE LIMA LIRA	MASCULINO	ATLETISMO	CNC	F20/T20	REVISÃO	2024
188323	PIAUÍ	JOÃO PEDRO COSTA DE MOURA	MASCULINO	ATLETISMO	CNC	F20/T20	REVISÃO	2024
186523	PIAUÍ	JULIANA DOS SANTOS SOUSA GOMES SILVA	FEMININO	ATLETISMO	CNC	F20/T20	REVISÃO	2024
185923	PIAUÍ	OLIVER PETRUS VASCOCELOS	MASCULINO	ATLETISMO	CNC	F20/T20	REVISÃO	2024
187923	PIAUÍ	OTÁVIO SANTOS FREITAS	MASCULINO	ATLETISMO	CNC	F20/T20	REVISÃO	2024
190423	PIAUÍ	PEDRO LUCAS DA SILVA BISPO	MASCULINO	ATLETISMO	CNC	F20/T20	REVISÃO	2024
190323	PIAUÍ	REGIS KAUÃ DOS SANTOS LEITE	MASCULINO	ATLETISMO	CNC	F20/T20	REVISÃO	2024
186223	PIAUÍ	RÔMULO GUSTAVO DOS SANTOS	MASCULINO	ATLETISMO	CNC	F20/T20	REVISÃO	2024
188423	PIAUÍ	TAYLON FELIPE QUIXABA DE ANDRADE	MASCULINO	NATAÇÃO	CNC	S14/SB14/SM14	REVISÃO	2024

## DEFICIÊNCIA VISUAL

### Paralimpíadas Escolares Regional 02 - Brasília Resultado de Classificação para Atletas com Deficiência Visual Versão 01

Local:CBV Hospital de Olhos - Matriz L2 Sul - Quadra 613 Lote 91, Via L2 Sul - Asa Sul, Brasília - DF, 70200-730

29/ago/23

Horário	Banca	Registro	Clube	Nome	Gênero	Modalidade	Classe de Entrada	Classe de Saída	Status	Ano de Revisão
14:00	1	101923	DF	ANA LUIZA SILVA FERNANDES	FEMININO	ATLETISMO	NOVO	T11/F11	CONFIRMADO	
14:10	1	156323	DF	CHRISTOPHER JESUS ATANAZIO ALVES	MASCULINO	ATLETISMO	NOVO	T13/F13	FRD	2025
14:20	1	156423	DF	JOSEPHER JESUS ATANAZIO ALVES	MASCULINO	ATLETISMO	NOVO	T13/F13	FRD	2025
14:40	1	141523	GO	DANIEL LEANDRO RIBEIRO DE SOUZA FILHO	MASCULINO	ATLETISMO	NOVO	NE	REVISÃO	
14:50	1	105723	GO	DAVI ROBERTO SILVA SOARES	MASCULINO	NATAÇÃO	NOVO	S11/SB11/SM11	CONFIRMADO	
15:00	1	132023	GO	FELIPE SANTANA DO PRADO	MASCULINO	ATLETISMO	NOVO	T11/F11	CONFIRMADO	
15:10	1	131323	GO	JHENNIFER ALVES SILVA	FEMININO	ATLETISMO	NOVO	T12/F12	FRD	2027
15:20	1	116723	GO	MARIA LAURA RIBEIRO AMORIM	FEMININO	ATLETISMO	NOVO	NE	REVISÃO	
15:30	1	143623	GO	MARIANA LUIZA TARGINO BARBOZA BORGES	FEMININO	ATLETISMO	NOVO	NE	REVISÃO	
15:40	1	141923	GO	MATHEUS HENRIQUE DOS SANTOS DONATO	MASCULINO	ATLETISMO	NOVO	T12/F12	FRD	2027
15:50	1	090323	GO	MATHEUS HENRIQUE PINTO	MASCULINO	ATLETISMO	NOVO	NE	REVISÃO	
16:00	1	115723	GO	VICTOR GABRIEL AMÉRICO DE OLIVEIRA	MASCULINO	ATLETISMO	NOVO	NE	REVISÃO	
16:10	1	163123	TO	BÁRBARA VITÓRIA DA SILVA FONSECA	FEMININO	ATLETISMO	NOVO	NE	REVISÃO	
16:20	1	158123	TO	EDUARDO NOVAES BORGES	MASCULINO	ATLETISMO	NOVO	NE	REVISÃO	
16:30	1	153923	TO	HUMBERTO GABRIEL SOUSA NUNES	MASCULINO	ATLETISMO	NOVO	T12/F12	FRD	2025
16:40	1	167123	TO	JÉSSYCA SOUZA DOS SANTOS	FEMININO	ATLETISMO	NOVO	NE	REVISÃO	
16:50	1	161923	TO	PEDRO HENRIQUE SARGES GUIMARÃES	MASCULINO	ATLETISMO	NOVO	T13/F13	FRD	2025
30/ago/23										
09:00	1	127223	MG	ANA ISABELLA COURA ROCHA	FEMININO	ATLETISMO	NOVO	T11/F11	CONFIRMADO	
09:10	1	127323	MG	DAVI LUCCA SANTOS VIEIRA	MASCULINO	ATLETISMO	NOVO	NO SHOW		
09:20	1	161223	MG	ERICK EMMANUEL CANDIDO	MASCULINO	ATLETISMO	NOVO	T11/F11	FRD	2027
09:30	1	68922	MG	GABRIELA PERIPATO UNTURA	FEMININO	ATLETISMO	CNC	CNC	REVISÃO	
09:40	1	64922	MG	HENRIQUE GABRIEL ROCHA DE SOUZA	MASCULINO	NATAÇÃO	CNC	NE	REVISÃO	
09:50	1	127123	MG	ISADORA VITÓRIA SEBASTIANA ROSA FERREIRA	FEMININO	ATLETISMO	NOVO	T11/F11	FRD	2027
10:00	1	29323	MG	JOHN KENNEDY SOARES DE SOUZA	MASCULINO	ATLETISMO	NOVO	T13/F13	REVISÃO	
10:10	1	133023	MG	MARCOS VINICIUS PEREIRA DOS SANTOS	MASCULINO	ATLETISMO	NOVO	CNC	REVISÃO	

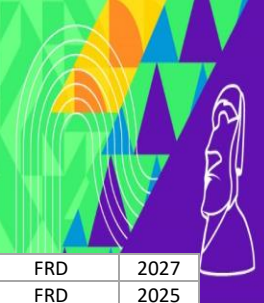

10:20	1	138923	MG	MARIA EDUARDA DO CARMO DE SOUZA	FEMININO	ATLETISMO	NOVO	T11/F11	FRD	2027
10:30	1	145723	MG	MARIA EDUARDA FRANKLIN SILVA	FEMININO	ATLETISMO	NOVO	T13/F13	FRD	2025
10:40	1	69622	MG	MYRIAN EDUARDA ROQUE	FEMININO	ATLETISMO	CNC	NE	REVISÃO	
10:50	1	81122	MG	PEDRO HENRIQUE RAMOS DOS SANTOS	MASCULINO	ATLETISMO	CNC	CNC	REVISÃO	
11:00	1	79422	MG	VICTORIO DA SILVA	MASCULINO	ATLETISMO	CNC	CNC	REVISÃO	
11:10	1	127423	MG	YUDI ALESSANDRO ELOI	MASCULINO	ATLETISMO	NOVO	T11/F11	FRD	2027
11:20	1	184023	MS	ANA LAURA NIEDACK	FEMININO	ATLETISMO	NOVO	T11/F11	CONFIRMADO	
11:30	1	177723	MS	CARLOS EDUARDO ARAUJO DOS SANTOS	MASCULINO	ATLETISMO	NOVO	T11/F11	CONFIRMADO	
11:40	1	178523	MS	EVILIN VILHALVA	FEMININO	ATLETISMO	NOVO	NE	REVISÃO	
11:50	1	174623	MS	JEAN CARLOS DE JESUS DA COSTA ROCHA	MASCULINO	ATLETISMO	NOVO	T12/F12	FRD	2027
12:00	1	176223	MS	KAUANY VITÓRIA PORTILHO CARDOSO	MASCULINO	ATLETISMO	NOVO	NE	REVISÃO	
12:10	1	183823	MS	LETIANE EDIR ALVES ALMEIDA	FEMININO	ATLETISMO	NOVO	T12/F12	FRD	2027
12:20	1	177623	MS	MAIKE GABRIEL GRACIANO	MASCULINO	ATLETISMO	NOVO	NE	REVISÃO	
12:30	1	212022	MS	VINNICIUS DE CASTRO CAMPOS	MASCULINO	ATLETISMO	NOVO	T13/F13	REVISÃO	
13:30	1	264922	MT	ANA CLARA LIMA SIQUEIRA	FEMININO	ATLETISMO	NOVO	T13/F13	FRD	2025
14:00	1	78323	BA	DAVY DE JESUS SANTOS	MASCULINO	ATLETISMO	NOVO	T11/F11	FRD	2027
14:10	1	065423	AM	SAMUEL GUEDES LIMA GUEDES	MASCULINO	ATLETISMO	NOVO	T11/F11	FRD	2027
14:20	1	185823	AC	IANDRA DOS REIS RIBEIRO	FEMININO	NATAÇÃO	NOVO	S11/SB11/SM11	FRD	2025
14:30	1	203223	AC	JOÃO GOMES MAGALHÃES JUNIOR	MASCULINO	ATLETISMO	NOVO	T13/F13	FRD	2027
14:40	1	150423	AC	JOÃO HENRIQUE FARIAS DOS SANTOS	MASCULINO	ATLETISMO	NOVO	NO SHOW		
14:50	1	205023	AC	LARISSA NAWÁVAI DO NASCIMENTO LIMA	FEMININO	ATLETISMO	NOVO	NO SHOW		
15:00	1	103723	RO	VITOR COSTA PISKOR	MASCULINO	ATLETISMO	NOVO	T11/F11	FRD	2027

## PROGRAMAÇÃO

### ATLETISMO – 31/08/23 (QUINTA-FEIRA)

#### ANEXO 1 – BALIZAMENTO ATLETISMO

PROGRAMA HORÁRIO - ETAPA: 1				
HORÁRIO	PROVA	CLASSE	GÊNERO	CAT.
08:00	60M	T11 SÉRIE 1	M	SUB14
08:00	60M	T37 SÉRIE 1	M	SUB14
08:00	A. DE PESO	F11	M	SUB18
08:00	A. DE PESO	F12	M	SUB18
08:00	A. DE PESO	F13	M	SUB18
08:00	A. DE PESO	F35	M	SUB18
08:00	A. DE PESO	F36	M	SUB18
08:00	A. DE PESO	F37	M	SUB18
08:00	A. DE PESO	F42	M	SUB18
08:00	A. DE PESO	F43	M	SUB18
08:00	A. DE PESO	F55	M	SUB14
08:00	A. DE PESO	F56	M	SUB14
08:00	A. DE PESO	F57	M	SUB14
08:00	L. DE DARDO	F12	M	SUB16
08:00	L. DE DARDO	F13	M	SUB16
08:00	L. DE DARDO	F35	M	SUB16
08:00	L. DE DARDO	F36	M	SUB16
08:00	L. DE DARDO	F37	M	SUB16
08:00	L. DE DARDO	F38	M	SUB16
08:00	L. DE DARDO	F44	M	SUB16
08:00	S. DISTÂNCIA	T20	M	SUB18



08:06	60M	T13	M	SUB14
08:06	60M	T11 SÉRIE 2	M	SUB14
08:12	60M	T12	M	SUB14
08:18	60M	T37 SÉRIE 2	M	SUB14
08:24	60M	T21	M	SUB14
08:24	60M	T47	M	SUB14
08:30	60M	T35	M	SUB14
08:30	60M	T44	M	SUB14
08:36	60M	T34	M	SUB14
08:36	60M	T54	M	SUB14
08:42	60M	T11	F	SUB14
08:42	60M	T12	F	SUB14
08:48	60M	T13	F	SUB14
08:48	60M	T21	F	SUB14
08:48	60M	T35	F	SUB14
08:48	60M	T36	F	SUB14
08:50	A. DE PESO	F20	M	SUB18
08:50	A. DE PESO	F38	M	SUB18
08:50	A. DE PESO	F40	M	SUB18
08:50	A. DE PESO	F44	M	SUB18
08:50	A. DE PESO	F33	M	SUB16
08:50	A. DE PESO	F34	M	SUB16
08:50	A. DE PESO	F52	M	SUB16
08:50	A. DE PESO	F53	M	SUB16
08:50	A. DE PESO	F55	M	SUB16
08:50	A. DE PESO	F56	M	SUB16
08:50	A. DE PESO	F57	M	SUB16
08:54	60M	T37	F	SUB14
09:00	60M	T44	F	SUB14
09:00	60M	T47	F	SUB14
09:00	60M	T63	F	SUB14
09:00	L. DE DARDO	F12	M	SUB18
09:00	L. DE DARDO	F13	M	SUB18
09:00	L. DE DARDO	F35	M	SUB18
09:00	L. DE DARDO	F36	M	SUB18
09:00	L. DE DARDO	F37	M	SUB18
09:00	L. DE DARDO	F40	M	SUB18
09:00	L. DE DARDO	F42	M	SUB18
09:00	L. DE DARDO	F43	M	SUB18
09:00	L. DE DARDO	F44	M	SUB18
09:00	L. DE DARDO	F46	M	SUB18
09:00	S. DISTÂNCIA	T13	M	SUB18
09:00	S. DISTÂNCIA	T35	M	SUB18
09:00	S. DISTÂNCIA	T37	M	SUB18
09:00	S. DISTÂNCIA	T44	M	SUB18
09:00	S. DISTÂNCIA	T47	M	SUB18
09:06	60M	T34	F	SUB14
09:06	60M	T54	F	SUB14
09:18	75M	T11	M	SUB16
09:18	75M	T21	M	SUB16
09:24	75M	T13	M	SUB16
09:24	75M	T38	M	SUB16
09:30	75M	T35	M	SUB16
09:30	75M	T36	M	SUB16
09:30	75M	T44	M	SUB16
09:30	A. DE PESO	F32	M	SUB18
09:30	A. DE PESO	F33	M	SUB18
09:30	A. DE PESO	F34	M	SUB18



09:30	A. DE PESO	F57	M	SUB18
09:36	75M	T37	M	SUB16
09:42	75M	T47	M	SUB16
09:42	75M	T64	M	SUB16
09:45	A. DE PESO	F33	F	SUB14
09:45	A. DE PESO	F34	F	SUB14
09:45	A. DE PESO	F33	F	SUB16
09:45	A. DE PESO	F34	F	SUB16
09:45	A. DE PESO	F56	F	SUB16
09:45	A. DE PESO	F34	F	SUB18
09:45	A. DE PESO	F56	F	SUB18
09:48	75M	T34	M	SUB16
09:48	75M	T52	M	SUB16
09:48	75M	T54	M	SUB16
09:54	75M	T11	F	SUB16
09:55	S. DISTÂNCIA	T21	F	SUB18
09:55	S. DISTÂNCIA	T11	M	SUB18
09:55	S. DISTÂNCIA	T21	M	SUB18
10:00	75M	T12	F	SUB16
10:00	75M	T13	F	SUB16
10:00	75M	T21	F	SUB16
10:06	75M	T35	F	SUB16
10:06	75M	T37	F	SUB16
10:06	75M	T47	F	SUB16
10:12	75M	T33	F	SUB16
10:12	75M	T54	F	SUB16
10:20	800M	T11	M	SUB14
10:20	800M	T12	M	SUB14
10:20	800M	T20	M	SUB14
10:20	800M	T37	M	SUB14
10:30	800M	T11	F	SUB14
10:30	800M	T20	F	SUB14

## PROGRAMA HORÁRIO - ETAPA: 2

HORÁRIO	PROVA	CLASSE	GÊNERO	CAT.
14:00	100M	T11	M	SUB18
14:00	L. DE DARDO	F33	M	SUB16
14:00	L. DE DARDO	F34	M	SUB16
14:00	L. DE DARDO	F55	M	SUB16
14:00	L. DE DARDO	F56	M	SUB16
14:00	L. DE DARDO	F35	F	SUB16
14:00	L. DE DARDO	F37	F	SUB16
14:00	L. DE DARDO	F38	F	SUB16
14:00	L. DE DARDO	F40	F	SUB16
14:00	L. DE DARDO	F12	F	SUB18
14:00	S. DISTÂNCIA	T12	M	SUB14
14:00	S. DISTÂNCIA	T13	M	SUB14
14:00	S. DISTÂNCIA	T21	M	SUB14
14:00	S. DISTÂNCIA	T35	M	SUB14
14:00	S. DISTÂNCIA	T37	M	SUB14
14:00	S. DISTÂNCIA	T44	M	SUB14
14:00	S. DISTÂNCIA	T47	M	SUB14
14:10	100M	T12	M	SUB18
14:10	100M	T13	M	SUB18
14:10	100M	T21	M	SUB18





14:20	100M	T35	M	SUB18
14:20	100M	T36	M	SUB18
14:30	100M	T37	M	SUB18
14:30	100M	T38	M	SUB18
14:40	100M	T44	M	SUB18
14:40	100M	T47	M	SUB18
14:50	100M	T54	M	SUB18
14:50	100M	T54	F	SUB18
14:50	L. DE DARDO	F35	F	SUB18
14:50	L. DE DARDO	F37	F	SUB18
14:50	L. DE DARDO	F38	F	SUB18
14:50	L. DE DARDO	F40	F	SUB18
14:50	L. DE DARDO	F41	F	SUB16
14:50	S. DISTÂNCIA	T20	M	SUB14
15:00	100M	RR1	M	SUB18
15:00	100M	RR2	F	SUB16
15:10	100M	T11	F	SUB18
15:10	100M	T12	F	SUB18
15:10	L. CLUB	F31	M	SUB16
15:10	L. CLUB	F32	M	SUB18
15:10	L. DE DARDO	F57	M	SUB16
15:10	L. DE DARDO	F34	M	SUB18
15:10	L. DE DARDO	F57	M	SUB18
15:20	100M	T21	F	SUB18
15:20	100M	T35	F	SUB18
15:20	100M	T36	F	SUB18
15:30	100M	T37	F	SUB18
15:30	100M	T38	F	SUB18
15:40	1.000M	T11	M	SUB16
15:40	1.000M	T13	M	SUB16
15:40	1.000M	T37	M	SUB16
15:40	1.000M	T64	M	SUB16
15:50	1.000M	T20	M	SUB16
15:50	S. DISTÂNCIA	T13	F	SUB14
15:50	S. DISTÂNCIA	T20	F	SUB14
15:50	S. DISTÂNCIA	T21	F	SUB14
15:50	S. DISTÂNCIA	T35	F	SUB14
15:50	S. DISTÂNCIA	T37	F	SUB14
15:50	S. DISTÂNCIA	T44	F	SUB14
15:50	S. DISTÂNCIA	T47	F	SUB14
15:50	S. DISTÂNCIA	T20	F	SUB18
15:55	1.000M	T54	M	SUB16
16:00	1.000M	T20	F	SUB16
16:00	L. DE DARDO	F33	F	SUB16
16:00	L. DE DARDO	F34	F	SUB16
16:00	L. DE DARDO	F56	F	SUB16
16:00	L. DE DARDO	F34	F	SUB18
16:00	L. DE DARDO	F56	F	SUB18
16:10	1.500M	T12	M	SUB18
16:10	1.500M	T20	M	SUB18
16:10	1.500M	T38	M	SUB18
16:10	1.500M	T46	M	SUB18
16:20	1.500M	T54	M	SUB18
16:30	1.500M	T11	F	SUB18
16:30	1.500M	T20	F	SUB18
16:30	1.500M	T37	F	SUB18
16:40	S. DISTÂNCIA	T11	F	SUB16
16:40	S. DISTÂNCIA	T12	F	SUB16



16:40	S. DISTÂNCIA	T13	F	SUB16
16:40	S. DISTÂNCIA	T20	F	SUB16
16:40	S. DISTÂNCIA	T21	F	SUB16
16:40	S. DISTÂNCIA	T37	F	SUB16
16:50	S. DISTÂNCIA	T37	F	SUB18
16:50	S. DISTÂNCIA	T38	F	SUB18

## BOCHA – 31/08/23 (QUINTA-FEIRA)

CATEGORIA A							
JG	HORÁRIO	CAT	CLASSE	ATLETA			ATLETA
1	10:15	A	BC2	2203 - KALLEB WELINGTON O P (RO)		X	2202 – ALEJANDRO APOLLO PRIETO (MS)
2	10:15	A	BC2	2206 – MIGUEL WISTONY CAMPOS (MT)		X	2204 – PEDRO DA SILVA SAMPAIO (DF)
3	10:15	A	BC2	1202 – RAYCA SOARES GONTIJO (MG)		X	1203 – GABRIELLY VITORIA ONOFRIO (RO)
4	14:00	A	BC2	2203 – KALLEB WELINGTON O P (RO)		X	2201 – ISAUQUE SANTOS PADUA (MG)
5	15:40	A	BC2	2206 – MIGUEL WISTONY CAMPOS (MT)		X	2205 – VINICIUS ALEXANDRE SOUZA (GO)

CATEGORIA B							
JG	HORÁRIO	CAT	CLASSE	ATLETA			ATLETA
1	09:30	B	BC1	4102 – GUILHERME APARECIDO M (MS)		X	4101 – LUCAS GABRIEL M DENDENA (GO)
2	09:30	B	BC1	4103 – CLEVERTON ABREU MEN. (RR)		X	4105 – GABRIEL OLIVEIRA SANTANA (MG)
3	09:30	B	BC2	4201 – JOAO GABRIEL DE SOUZA (DF)		X	4207 – ALDERCLEY VITOR R M ROLIM (AM)
4	09:30	B	BC2	4209 – HENDRYUS KEBLER S (MS)		X	4210 – KALEBE WITT SOARES (RR)
5	09:30	B	BC2	4208 – EDUARDO MUNIZ GOMES (MG)		X	4206 – PYETRO MAXSUEL DE PAULA (RO)
6	09:30	B	BC2	4205 – KAUE APARECIDO BRITO (MS)		X	4204 – BRUNO EDUARDO ALBUQ. (MS)
7	10:15	B	BC4	4403 – IAGO JOSE CANTO (AM)		X	4402 – RAUL ALVES SANTOS (RO)
8	10:15	B	BC2	3201 – ANA BEATRIZ MONTEIRO (MS)		X	3202 – ANNE WINONA LOUZADA (MG)
9	10:15	B	BC1	3101 – EMILY BONFIM CAMARGO (MS)		X	3102 – GABRIELE ALVES NASC (RO)
10	14:00	B	BC2	4209 – HENDRYUS KLEBER GALVAO (MS)		X	4202 – TIERRY FREIRE DE MEDEIROS (DF)
11	14:00	B	BC3	4303 – VICTOR OLIVEIRA SILVA (MT)		X	4301 – JOAO VITOR TAVARES (MG)
12	14:00	B	BC3	4303 – YAN VITOR CARDOSO BRITO (DF)		X	4302 – CELIO ROBERTO JUNIOR (MS)
13	14:00	B	BC1	4102 – GUILHERME AP BRITO (MS)		X	4105 – GABRIEL OLIVEIRA SANTAN (MG)
14	14:00	B	BC1	4104 – GUILHERME AP MACHADO (GO)		X	4103 – CLEVERTON ABREU MENEZES (RR)
15	15:40	B	BC3	4304 – VICTOR OLIVIERA SILVA (MT)		X	4302 – CELIO ROBERTO JUNIOR (MS)
16	15:40	B	BC3	4303 – YAN VITOR CARDOSO BRITO (DF)		X	4301 – JOAO VITOR TAVARES (MG)
17	15:40	B	BC4	4401 – ALLAN CARLOS FERREIRA (MG)		X	4402 – RAUL ALVES DOS SANTOS (RO)
18	15:40	B	BC1	4103 – CLEVERTON ABREU MEN. (RR)		X	4101 – LUCAS GABRIEL M DENDENA (GO)
19	15:40	B	BC1	4104 – GUILHERME AP MACHADO (GO)		X	4105 – GABRIEL OLIVEIRA SANTAN (MG)
20	16:40	B	BC1	4102 – GUILHERME AP BRITO (MS)		X	4103 – CLEVERTON ABREU MENEZES (RR)
21	16:40	B	BC2	4206 - PYETRO MAXSUEL DE PAULA (RO)		X	4204 – BRUNO EDUARDO ALBUQ. (MS)
22	16:40	B	BC3	4304 – VICTOR OLIVEIRA SILVA (MT)		X	4303 – YAN VITOR CARDOSO BRITO (DF)
23	16:40	B	BC3	4302 – CELIO ROBERTO JUNIOR (MS)		X	4301 – JOAO VITOR TAVARES (MG)
24	16:40	B	BC2	4201 – JOAO GABRIEL DE SOUZA (DF)		X	4203 – ISAAC NUNES TEIXEIRA (GO)



## NATAÇÃO – 31/08/23 (QUINTA-FEIRA)

### ANEXO 2 – BALIZAMENTO NATAÇÃO

ETAPA 1 – QUINTA (31/08) – MANHÃ				
AQUECIMENTO: 08H00				
PROVAS: 09H00				
NÚMERO	PROVA	CATEGORIA	CLASSES	GÊNERO
1	200M LIVRE	B	S1-S5/S14/S21	FEMININO
2	200M LIVRE	B	S1-S5/S14/S21	MASCULINO
3	200M LIVRE	C	S1-S5/S14/S21	FEMININO
4	200M LIVRE	C	S1-S5/S14/S21	MASCULINO
5	50M LIVRE	A	S1-S14/S21	FEMININO
6	50M LIVRE	A	S1-S14/S21	MASCULINO
7	50M LIVRE	B	S1-S13	FEMININO
8	50M LIVRE	B	S1-S13	MASCULINO
9	50M LIVRE	C	S1-S13	FEMININO
10	50M LIVRE	C	S1-S13	MASCULINO
11	150M MEDLEY	B	SM1-SM4	FEMININO
12	150M MEDLEY	B	SM1-SM4	MASCULINO
13	150M MEDLEY	C	SM1-SM4	FEMININO
14	150M MEDLEY	C	SM1-SM4	MASCULINO

PREMIAÇÕES PROVAS 1 A 14

ETAPA 2 – QUINTA (31/08) – TARDE				
AQUECIMENTO: 13H30				
PROVAS: 14H30				
NÚMERO	PROVA	CATEGORIA	CLASSES	GÊNERO
15	100M LIVRE	A	S1-S14/S21	FEMININO
16	100M LIVRE	A	S1-S14/S21	MASCULINO
17	100M LIVRE	B	S1-S14/S21	FEMININO
18	100M LIVRE	B	S1-S14/S21	MASCULINO
19	100M LIVRE	C	S1-S14/S21	FEMININO
20	100M LIVRE	C	S1-S14/S21	MASCULINO
21	50M BORBOLETA	A	S1-S14/S21	FEMININO
22	50M BORBOLETA	A	S1-S14/S21	MASCULINO
23	50M BORBOLETA	B	S1-S7	FEMININO
24	50M BORBOLETA	B	S1-S7	MASCULINO
25	50M BORBOLETA	C	S1-S7	FEMININO
26	50M BORBOLETA	C	S1-S7	MASCULINO
27	100M BORBOLETA	B	S8-S14/S21	FEMININO
28	100M BORBOLETA	B	S8-S14/S21	MASCULINO
29	100M BORBOLETA	C	S8-S14/S21	FEMININO
30	100M BORBOLETA	C	S8-S14/S21	MASCULINO

PREMIAÇÕES PROVAS 15 A 30



## ANEXO 1





PARALIMPÍADAS ESCOLARES REGIONAL  
CTPB

ATLETISMO  
31 de Ago de 2023 01:23

Lista Inicial - Etapa: 1 - 31/08/2023

60M - SÉRIE 1 - T11 - MASCULINO - 08:00 (1793) - SUB14

Nº	Nome	Dt. Nasc	Classe	Clube	Raia
114	ERICK EMMANUEL CANDIDO	28/06/2011	T11	MG	3
196	CARLOS EDUARDO ARAUJO DOS SANTOS	31/01/2011	T11	MS	5

60M - SÉRIE 1 - T37 - MASCULINO - 08:00 (1803) - SUB14

Nº	Nome	Dt. Nasc	Classe	Clube	Raia
42	FELIPE SILVA CASTRO	25/11/2010	T37	DF	2
285	KAWAN JOSE DE GODOI SOUZA	17/09/2010	T37	RO	7
215	JOÃO OTÁVIO ESPÓSITO BELINI	10/02/2010	T37	MS	8

A. DE PESO - F11 - MASCULINO - 08:00 (1226) - SUB18

Nº	Nome	Dt. Nasc	Classe	Clube	Raia
26	CARLOS CHRISTIAN DOS SANTOS PEDREIRAS	18/06/2006	F11	BA	1
297	VITOR COSTA PISKOR	09/05/2006	F11	RO	2
70	FELIPE SANTANA DO PRADO	20/05/2006	F11	GO	3

A. DE PESO - F12 - MASCULINO - 08:00 (1252) - SUB18

Nº	Nome	Dt. Nasc	Classe	Clube	Raia
202	EDINIEL BRITES NUNES	22/07/2007	F12	MS	1

A. DE PESO - F13 - MASCULINO - 08:00 (1567) - SUB18

Nº	Nome	Dt. Nasc	Classe	Clube	Raia
340	PEDRO HENRIQUE SARGES GUIMARÃES	02/02/2007	F13	TO	1

A. DE PESO - F35 - MASCULINO - 08:00 (1208) - SUB18

Nº	Nome	Dt. Nasc	Classe	Clube	Raia
292	PEDRO CALEBE SANTOS PEREIRA	20/10/2006	F35	RO	1

A. DE PESO - F36 - MASCULINO - 08:00 (1229) - SUB18

Nº	Nome	Dt. Nasc	Classe	Clube	Raia
181	VITOR HUGO DUARTE DE ALMEIDA	07/09/2007	F36	MG	1
168	RAUL TEIXEIRA MENDES	28/02/2007	F36	MG	2
204	FELIPE DA SILVA SANTOS	22/07/2007	F36	MS	3

A. DE PESO - F37 - MASCULINO - 08:00 (1217) - SUB18

Nº	Nome	Dt. Nasc	Classe	Clube	Raia
145	LUIZ PAULO FERNANDES	23/06/2006	F37	MG	1
93	RODRIGO GOMES DE MELO	06/09/2006	F37	GO	2
317	DANILO KUNUM DIAS APINAJÉ	12/10/2007	F37	TO	3

A. DE PESO - F42 - MASCULINO - 08:00 (1215) - SUB18

Nº	Nome	Dt. Nasc	Classe	Clube	Raia
255	JOÃO ANTONIO ANGELIM NETO DA SILVA	02/10/2007	F42	MT	1
310	ALEXANDRE DA SILVA SANTOS	23/05/2007	F42	TO	2

A. DE PESO - F43 - MASCULINO - 08:00 (1568) - SUB18

Nº	Nome	Dt. Nasc	Classe	Clube	Raia
22	SAMUEL MIRANDA MARTINS MIRANDA	19/11/2006	F43	AM	1
344	VALTE MIR ALMEIDA VITOR	10/05/2007	F43	TO	2

A. DE PESO - F55 - MASCULINO - 08:00 (933) - SUB14

Nº	Nome	Dt. Nasc	Classe	Clube	Raia
71	FRANCISCO GRABOSKI	13/06/2010	F55	GO	1
128	JOÃO LUCAS CARVALHO MARTINS	13/11/2011	F55	MG	2

A. DE PESO - F56 - MASCULINO - 08:00 (934) - SUB14

Nº	Nome	Dt. Nasc	Classe	Clube	Raia
69	FELIPE GABRIEL MARQUES	13/02/2010	F56	GO	1
123	ISAQUE OLIVEIRA DOS SANTOS	01/09/2011	F56	MG	2

A. DE PESO - F57 - MASCULINO - 08:00 (935) - SUB14

Nº	Nome	Dt. Nasc	Classe	Clube	Raia
19	MATEUS HENRIQUE MAIA ALENCAR ALENCAR	23/12/2011	F57	AM	1

L. DE DARDO - F12 - MASCULINO - 08:00 (949) - SUB16

Nº	Nome	Dt. Nasc	Classe	Clube	Raia
85	MATHEUS HENRIQUE DOS SANTOS DONATO	05/04/2008	F12	GO	1

L. DE DARDO - F13 - MASCULINO - 08:00 (950) - SUB16

Nº	Nome	Dt. Nasc	Classe	Clube	Raia
333	JOÃO PEDRO GOMES CAVALCANTE	21/08/2008	F13	TO	1
230	MARCELUS ANDRADE DAS CHAGAS	04/03/2009	F13	MS	2

L. DE DARDO - F35 - MASCULINO - 08:00 (951) - SUB16

Nº	Nome	Dt. Nasc	Classe	Clube	Raia
17	MANASSÉS CRUZ MOURA DIS SANTOS SANTOS	28/11/2008	F35	AM	1
307	MYGUEL DE OLIVEIRA RAMOS	18/11/2008	F35	RR	2
203	ELIAN FERNANDES ROMEIRO	27/11/2008	F35	MS	3

L. DE DARDO - F36 - MASCULINO - 08:00 (952) - SUB16

Nº	Nome	Dt. Nasc	Classe	Clube	Raia
250	DANIEL SANTANA PRADO	02/06/2009	F36	MT	1



## PARALIMPÍADAS ESCOLARES REGIONAL CTPB

ATLETISMO  
31 de Ago de 2023 01:23

L. DE DARDO - F37 - MASCULINO - 08:00 (953) - SUB16						60M - SÉRIE 2 - T11 - MASCULINO - 08:06 (1793) - SUB14					
Nº	Nome	Dt. Nasc	Classe	Clube	Raia	Nº	Nome	Dt. Nasc	Classe	Clube	Raia
279	ARTHUR MARQUES FERNANDES	11/08/2008	F37	RO	1	61	ALEX SOUSA	14/08/2010	T11	GO	3
L. DE DARDO - F38 - MASCULINO - 08:00 (954) - SUB16						80	LUCAS DE SOUZA SOBRINHO	15/10/2010	T11	GO	5
Nº	Nome	Dt. Nasc	Classe	Clube	Raia	28	DAVY DE JESUS SANTOS	02/04/2012	T11	BA	7
280	CAMILO LUIZ DA SILVA NETO	01/10/2008	F38	RO	1	60M - T12 - MASCULINO - 08:12 (1794) - SUB14					
Nº	Nome	Dt. Nasc	Classe	Clube	Raia	Nº	Nome	Dt. Nasc	Classe	Clube	Raia
324	FELIPE DE SOUSA ROCHA	20/05/2009	F44	TO	1	90	RAFAEL BUENO RIBEIRO	04/08/2011	T12	GO	3
L. DE DARDO - F44 - MASCULINO - 08:00 (957) - SUB16						328	HUMBERTO GABRIEL SOUSA NUNES	17/09/2010	T12	TO	5
Nº	Nome	Dt. Nasc	Classe	Clube	Raia	211	JEAN CARLOS DE JESUS DA COSTA ROCHA	23/11/2011	T12	MS	7
S. DISTÂNCIA - T20 - MASCULINO - 08:00 (1010) - SUB18						60M - SÉRIE 2 - T37 - MASCULINO - 08:18 (1803) - SUB14					
Nº	Nome	Dt. Nasc	Classe	Clube	Raia	Nº	Nome	Dt. Nasc	Classe	Clube	Raia
29	FELIPE SANTOS DA CRUZ	20/01/2006	T20	BA	1	308	ABNER RIBEIRO ANDRADE	22/03/2011	T37	TO	1
6	ADISON VITOR BRAGA DOS SANTOS	24/07/2007	T20	AM	2	326	HEITOR SANTANA DE SÁ	01/11/2012	T37	TO	2
282	JOÃO MARCOS FERNANDES DA SILVA KELER	24/11/2006	T20	RO	3	47	JOSUÉ CARVALHO VIANA	04/01/2011	T37	DF	3
104	CAUÃ HONORATO MACHADO	16/05/2006	T20	MG	4	111	EMANUEL SANTOS AREDA	27/04/2010	T37	MG	4
146	LUKA TONY GREGÓRIO DE JESUS	02/03/2007	T20	MG	5	161	PEDRO HENRIQUE DE OLIVEIRA	05/08/2012	T37	MG	5
180	VINICIUS SOARES NOGUEIRA	01/01/2007	T20	MG	6	167	RAPHAEL ASSIS LEITE DE CASTRO	22/06/2010	T37	MG	6
116	FILIPE HENRIQUE MARTINS SILVA	11/06/2007	T20	MG	7	68	BRUNO HENRIQUE ALVES DOS SANTOS	14/03/2010	T37	GO	7
178	TULIO BERNAARDO COSTA SILVA	11/01/2007	T20	MG	8	334	LWANDYSON BARBOSA NUNES	05/11/2011	T37	TO	8
325	GUILHERME ANDRADE DE SOUSA	07/10/2006	T20	TO	9	60M - T21 - MASCULINO - 08:24 (2819) - SUB14					
220	KHAYKY CALDERONI BRITO	13/08/2007	T20	MS	10	Nº	Nome	Dt. Nasc	Classe	Clube	Raia
208	HERYK HENRIQUE DA SILVA BARBOSA	17/01/2006	T20	MS	11	58	YAN KHALIL DE OLIVEIRA MARQUES	30/03/2011	T21	DF	3
232	MAXUEL SANTOS BATISTA	26/09/2006	T20	MS	12	156	MIGUEL BENAIA JULIO MORAIS	01/06/2012	T21	MG	4
193	BRENO VINICIUS DINIZ PRADO	05/03/2006	T20	MS	13	336	MARCOS PAULO MARTINS CARVALHO RIBEIRO	21/03/2012	T21	TO	5
252	FRANCISCO SAMUEL CORRÊA DA COSTA SILVA	10/04/2006	T20	MT	14	72	GABRIEL HENRIQUE DE JESUS	07/09/2010	T21	GO	6
275	OLIVER PETRUS VASCOCELOS	06/07/2007	T20	PI	15	205	GABRIEL ARTHUR DOS SANTOS VALEJO	26/02/2012	T21	MS	7
268	DANILO JOSÉ DOS SANTOS	13/05/2007	T20	PI	16	60M - T47 - MASCULINO - 08:24 (1812) - SUB14					
270	ERIC MURILO DA CRUZ SILVA	11/10/2006	T20	PI	17	Nº	Nome	Dt. Nasc	Classe	Clube	Raia
271	ÉRICO WESLEY CARVALHO CUNHA	22/06/2006	T20	PI	18	160	PEDRO CAETANO FIGUEIREDO BARBOSA	22/01/2012	T47	MG	1
60M - T13 - MASCULINO - 08:06 (1795) - SUB14						162	PEDRO HENRIQUE GOMES CARVALHO	04/09/2011	T46	MG	2
Nº	Nome	Dt. Nasc	Classe	Clube	Raia	179	VICTOR CEZAR FONSECA CORREIA	25/11/2010	T46	MG	8
133	JOHN KENNEDY SOARES DE SOUZA	03/12/2010	T13	MG	1	60M - T35 - MASCULINO - 08:30 (1801) - SUB14					
339	PEDRO FELIPE LOPES PEREIRA	27/07/2011	T13	TO	2	Nº	Nome	Dt. Nasc	Classe	Clube	Raia



## PARALIMPÍADAS ESCOLARES REGIONAL

CTPB

## ATLETISMO

31 de Ago de 2023 01:23

59	YARLE FELIX DA SILVA	27/05/2011	T35	DF	3	34	ANA BEATRIZ NUNES DE SOUZA	24/03/2011	T35	DF	3
53	RYAN DEYVITH PEREIRA SOARES	30/03/2012	T35	DF	4	169	REGINA MARIA PINTO DA SILVA	23/02/2010	T35	MG	6
5	VITOR HUGO SOUZA DE OLIVEIRA	16/01/2011	T35	AC	5	<hr/>					
319	EDIVAN SOUSA PINHEIRO	11/07/2012	T35	TO	6	60M - T36 - FEMININO - 08:48 (1830) - SUB14					
214	JOÃO MANOEL MORAES RAMOS	29/10/2010	T35	MS	7	Nº	Nome	Dt. Nasc	Classe	Clube	Raia
<hr/>						298	VITÓRYA WELLEN SILVA XAVIER	27/06/2010	T36	RO	2
60M - T44 - MASCULINO - 08:30 (1809) - SUB14						64	ANA LUIZA SOARES LOPES	20/11/2012	T36	GO	7
Nº	Nome	Dt. Nasc	Classe	Clube	Raia	322	EVELLY VITÓRIA RIBEIRO	23/06/2011	T36	TO	8
309	ALDAIRES FILHO SOUSA BORGES	06/10/2012	T44	TO	2	<hr/>					
24	WELLINGTON CARLOS BARBOSA SOUZA BARBOSA	25/03/2011	T44	AM	8	A. DE PESO - F20 - MASCULINO - 08:50 (1225) - SUB18					
<hr/>						Nº	Nome	Dt. Nasc	Classe	Clube	Raia
60M - T34 - MASCULINO - 08:36 (1800) - SUB14						29	FELIPE SANTOS DA CRUZ	20/01/2006	F20	BA	1
Nº	Nome	Dt. Nasc	Classe	Clube	Raia	14	JOÃO MATEUS SANTOS MENEZES	07/11/2006	F20	AM	2
144	LUIZ OTÁVIO DE ALMEIDA	23/05/2011	T34	MG	3	330	IURE LIMA PAIVA	03/09/2006	F20	TO	3
<hr/>						104	CAUÃ HONORATO MACHADO	16/05/2006	F20	MG	4
60M - T54 - MASCULINO - 08:36 (1816) - SUB14						172	SAMUEL HENRIQUE SANTOS RIBEIRO	28/10/2006	F20	MG	5
Nº	Nome	Dt. Nasc	Classe	Clube	Raia	282	JOÃO MARCOS FERNANDES DA SILVA KELER	24/11/2006	F20	RO	6
256	JOÃO MARCOS DA SILVA CAMPOS	10/04/2012	T54	MT	4	174	SEBASTIÃO AUGUSTO LEAL BORGES	23/03/2006	F20	MG	7
123	ISAQUE OLIVEIRA DOS SANTOS	01/09/2011	T54	MG	5	220	KHAYKY CALDERONI BRITO	13/08/2007	F20	MS	8
71	FRANCISCO GRABOSKI	13/06/2010	T54	GO	6	232	MAXUEL SANTOS BATISTA	26/09/2006	F20	MS	9
128	JOÃO LUCAS CARVALHO MARTINS	13/11/2011	T54	MG	7	201	DYMIERIK DURAN GAUTO	06/02/2006	F20	MS	10
<hr/>						193	BRENO VINICIUS DINIZ PRADO	05/03/2006	F20	MS	11
60M - T11 - FEMININO - 08:42 (1821) - SUB14						270	ERIC MURILO DA CRUZ SILVA	11/10/2006	F20	PI	12
Nº	Nome	Dt. Nasc	Classe	Clube	Raia	271	ÉRICO WESLEY CARVALHO CUNHA	22/06/2006	F20	PI	13
65	ANNA JULIA RODRIGUES DE SOUZA	04/03/2011	T11	GO	3	<hr/>					
122	ISADORA VITÓRIA SEBASTIANA ROSA FERREIRA	20/03/2011	T11	MG	5	A. DE PESO - F38 - MASCULINO - 08:50 (1246) - SUB18					
148	MARIA EDUARDA DO CARMO DE SOUZA	18/04/2011	T11	MG	7	Nº	Nome	Dt. Nasc	Classe	Clube	Raia
<hr/>						199	DAVID MORALES ROMERO	12/10/2006	F38	MS	1
60M - T12 - FEMININO - 08:42 (1822) - SUB14						<hr/>					
Nº	Nome	Dt. Nasc	Classe	Clube	Raia	A. DE PESO - F40 - MASCULINO - 08:50 (1400) - SUB18					
76	JHENNIFER ALVES SILVA	30/12/2011	T12	GO	1	Nº	Nome	Dt. Nasc	Classe	Clube	Raia
<hr/>						303	JHONATTA CRISTHIAN ANDRADE ABREU	20/06/2007	F40	RR	1
60M - T13 - FEMININO - 08:48 (1823) - SUB14						<hr/>					
Nº	Nome	Dt. Nasc	Classe	Clube	Raia	A. DE PESO - F44 - MASCULINO - 08:50 (1402) - SUB18					
246	ANA CLARA LIMA SIQUEIRA	04/04/2012	T13	MT	4	Nº	Nome	Dt. Nasc	Classe	Clube	Raia
<hr/>						264	YURI ALEXANDRE BARROS DE OLIVEIRA	07/05/2007	F44	MT	1
60M - T21 - FEMININO - 08:48 (2820) - SUB14						<hr/>					
Nº	Nome	Dt. Nasc	Classe	Clube	Raia	A. DE PESO - F33 - MASCULINO - 08:50 (928) - SUB16					
147	MARIA EDUARDA ALMEIDA FERNANDES	15/05/2010	T21	MG	5	Nº	Nome	Dt. Nasc	Classe	Clube	Raia
<hr/>						261	RUAN GABRIEL MAGALHAES FERNANDES	14/01/2009	F33	MT	1
60M - T35 - FEMININO - 08:48 (1829) - SUB14						<hr/>					
Nº	Nome	Dt. Nasc	Classe	Clube	Raia						



## PARALIMPÍADAS ESCOLARES REGIONAL

CTPB

## ATLETISMO

31 de Ago de 2023 01:23

130	JOÃO PAULO EVANGELISTA CANDIDO	31/01/2008	F33	MG	2	60M - T47 - FEMININO - 09:00 (1840) - SUB14					
A. DE PESO - F34 - MASCULINO - 08:50 (929) - SUB16						Nº	Nome	Dt. Nasc	Classe	Clube	Raia
Nº	Nome	Dt. Nasc	Classe	Clube	Raia	217	JOICE SOUZA SANTOS	24/06/2011	T47	MS	3
304	JORGE ALEJANDRO ALVAREZ TORTOLEDO	09/03/2009	F34	RR	1	150	MARIA LUIZA BATISTA GUIMARÃES	28/12/2012	T47	MG	6
A. DE PESO - F52 - MASCULINO - 08:50 (930) - SUB16						60M - T63 - FEMININO - 09:00 (1847) - SUB14					
Nº	Nome	Dt. Nasc	Classe	Clube	Raia	Nº	Nome	Dt. Nasc	Classe	Clube	Raia
152	MATHEUS HENRIQUE DO NASCIMENTO OLIVEIRA	02/11/2009	F52	MG	1	141	LETICIA DAVINY SOUZA DO CARMO	13/05/2011	T63	MG	7
A. DE PESO - F53 - MASCULINO - 08:50 (931) - SUB16						L. DE DARDO - F12 - MASCULINO - 09:00 (949) - SUB18					
Nº	Nome	Dt. Nasc	Classe	Clube	Raia	Nº	Nome	Dt. Nasc	Classe	Clube	Raia
44	GABRIEL SANTOS DA SILVA	03/08/2008	F53	DF	1	202	EDINIEL BRITES NUNES	22/07/2007	F12	MS	1
A. DE PESO - F55 - MASCULINO - 08:50 (933) - SUB16						L. DE DARDO - F13 - MASCULINO - 09:00 (950) - SUB18					
Nº	Nome	Dt. Nasc	Classe	Clube	Raia	Nº	Nome	Dt. Nasc	Classe	Clube	Raia
142	LUCAS DANIEL GUERRA DOS SANTOS	29/09/2008	F55	MG	1	262	THALLYSON ENRICK NUNES DE OLIVEIRA	06/02/2006	F13	MT	1
39	DIOGO OLIVEIRA SOUZA	11/11/2008	F55	DF	2	340	PEDRO HENRIQUE SARGES GUIMARÃES	02/02/2007	F13	TO	2
A. DE PESO - F56 - MASCULINO - 08:50 (934) - SUB16						L. DE DARDO - F13 - MASCULINO - 09:00 (951) - SUB18					
Nº	Nome	Dt. Nasc	Classe	Clube	Raia	Nº	Nome	Dt. Nasc	Classe	Clube	Raia
224	LEO VITOR MORALES REGINALDO	17/08/2009	F56	MS	1	292	PEDRO CALEBE SANTOS PEREIRA	20/10/2006	F35	RO	1
228	LUIS ANTONIO DE OLIVEIRA ROCHA	04/03/2009	F56	MS	2	299	WELLINGTON ANDRADE DIOLINDO	09/09/2007	F35	RO	2
A. DE PESO - F57 - MASCULINO - 08:50 (935) - SUB16						L. DE DARDO - F35 - MASCULINO - 09:00 (951) - SUB18					
Nº	Nome	Dt. Nasc	Classe	Clube	Raia	Nº	Nome	Dt. Nasc	Classe	Clube	Raia
159	PATRICK CAUÃ FERREIRA CRUZ	21/08/2008	F57	MG	1	2	GABRIEL IGOR DE SOUZA	11/03/2006	F35	AC	3
177	TIAGO TOMÉ DE OLIVEIRA	26/01/2009	F57	MG	2	L. DE DARDO - F36 - MASCULINO - 09:00 (952) - SUB18					
163	PEDRO HENRIQUE SOUSA SANTOS	04/10/2008	F57	MG	3	Nº	Nome	Dt. Nasc	Classe	Clube	Raia
60M - T37 - FEMININO - 08:54 (1831) - SUB14						103	CAIO MELGAÇO TAVARES	19/04/2007	F36	MG	1
Nº	Nome	Dt. Nasc	Classe	Clube	Raia	L. DE DARDO - F37 - MASCULINO - 09:00 (953) - SUB18					
35	ANA JÚLIA TEIXEIRA ALVES	16/06/2012	T37	DF	3	Nº	Nome	Dt. Nasc	Classe	Clube	Raia
343	SARAH DE SOUSA LIMA	21/05/2010	T37	TO	4	145	LUIZ PAULO FERNANDES	23/06/2006	F37	MG	1
318	DEIZA FRANÇA DO NASCIMENTO	17/11/2011	T37	TO	5	93	RODRIGO GOMES DE MELO	06/09/2006	F37	GO	2
77	JULLYA VITÓRIA TEIXEIRA DO NASCIMENTO	26/10/2012	T37	GO	6	223	LEANDRO DOURADO LOPES	12/09/2007	F37	MS	3
60	YUKARI KAMILLY CLEMENTE MORI	21/01/2012	T37	DF	7	284	KAUAN GOMES BATISTA	22/07/2006	F37	RO	4
60M - T44 - FEMININO - 09:00 (1837) - SUB14						L. DE DARDO - F40 - MASCULINO - 09:00 (955) - SUB18					
Nº	Nome	Dt. Nasc	Classe	Clube	Raia	Nº	Nome	Dt. Nasc	Classe	Clube	Raia
260	RAFAELA NANTES DA SILVA VIOLA	04/01/2010	T44	MT	4	303	JHONATTA CRISTHIAN ANDRADE ABREU	20/06/2007	F40	RR	1
320	EDIVANEIDE SILVA DOS SANTOS	30/12/2010	T44	TO	5	L. DE DARDO - F42 - MASCULINO - 09:00 (956) - SUB18					
						Nº	Nome	Dt. Nasc	Classe	Clube	Raia





## PARALIMPÍADAS ESCOLARES REGIONAL

CTPB

ATLETISMO

31 de Ago de 2023 01:23

255	JOÃO ANTONIO ANGELIM NETO DA SILVA	02/10/2007	F42	MT	1	60M - T34 - FEMININO - 09:06 (1828) - SUB14					
L. DE DARDO - F43 - MASCULINO - 09:00 (1354) - SUB18						Nº	Nome	Dt. Nasc	Classe	Clube	Raia
						40	ELIZABETE DA SILVA RODRIGUES	05/05/2010	T34	DF	3
22	SAMUEL MIRANDA MARTINS MIRANDA	19/11/2006	F43	AM	1	60M - T54 - FEMININO - 09:06 (1844) - SUB14					
L. DE DARDO - F44 - MASCULINO - 09:00 (957) - SUB18						Nº	Nome	Dt. Nasc	Classe	Clube	Raia
						306	MARIA CECÍLIA IZÍDIO DA SILVA	05/06/2012	T54	RR	6
344	VALTE MIR ALMEIDA VITOR	10/05/2007	F43	TO	2	75M - T11 - MASCULINO - 09:18 (1969) - SUB16					
L. DE DARDO - F46 - MASCULINO - 09:00 (958) - SUB18						Nº	Nome	Dt. Nasc	Classe	Clube	Raia
						184	YUDI ALESSANDRO ELOI	07/07/2009	T11	MG	3
288	LORHAN DA SILVA CHAMORRO	13/06/2006	F44	RO	1	75M - T21 - MASCULINO - 09:18 (2823) - SUB16					
S. DISTÂNCIA - T13 - MASCULINO - 09:00 (1009) - SUB18						Nº	Nome	Dt. Nasc	Classe	Clube	Raia
						195	CAIO KEN ITI OSSHIRO KURATA	03/10/2008	T21	MS	1
						192	BRENO CRUZ DE CAMARGO	26/01/2009	T21	MS	2
262	THALLYSON ENRICK NUNES DE OLIVEIRA	06/02/2006	T13	MT	1	79	LUAN CANDIDO FERREIRA CAMARGO	18/07/2008	T21	GO	5
37	CHRISTOPHER JESUS ATANAZIO ALVES	15/03/2007	T13	DF	2	171	SAMUEL ARAUJO LEMOS OLIVEIRA	18/03/2009	T21	MG	6
46	JOSEPHER JESUS ATANAZIO ALVES	15/03/2007	T13	DF	3	102	CAIO DOS SANTOS CUNHA	07/12/2008	T21	MG	7
3	JOÃO GOMES MAGALHÃES JUNIOR	22/07/2007	T13	AC	4	253	HECTOR OLIVEIRA DE SANTANA	21/03/2009	T21	MT	8
S. DISTÂNCIA - T35 - MASCULINO - 09:00 (1570) - SUB18						75M - T13 - MASCULINO - 09:24 (1971) - SUB16					
						Nº	Nome	Dt. Nasc	Classe	Clube	Raia
						194	BRUNO ALVES DA SILVA	28/12/2009	T13	MS	2
299	WELLINGTON ANDRADE DIOLINDO	09/09/2007	T35	RO	1	16	LUDMARLON RÓCHA DE SOUZA ROCHA DE SOUZA	07/09/2009	T13	AM	3
240	VINÍCIUS HENRIQUE DOS SANTOS	27/03/2007	T35	MS	2	230	MARCELUS ANDRADE DAS CHAGAS	04/03/2009	T13	MS	4
S. DISTÂNCIA - T37 - MASCULINO - 09:00 (1012) - SUB18						32	RIQUELME ARAUJO ALVES DOS SANTOS	26/07/2008	T13	BA	5
						155	MIGUEL AMARO RODRIGUES	25/02/2008	T13	MG	6
284	KAUAN GOMES BATISTA	22/07/2006	T37	RO	1	249	CLARISSON BRENO DE LIMA	22/03/2008	T13	MT	7
S. DISTÂNCIA - T44 - MASCULINO - 09:00 (1015) - SUB18						333	JOÃO PEDRO GOMES CAVALCANTE	21/08/2008	T13	TO	8
						75M - T38 - MASCULINO - 09:24 (1980) - SUB16					
						Nº	Nome	Dt. Nasc	Classe	Clube	Raia
264	YURI ALEXANDRE BARROS DE OLIVEIRA	07/05/2007	T44	MT	1	234	RICHARD AZEVEDO NEVES	17/09/2008	T38	MS	1
288	LORHAN DA SILVA CHAMORRO	13/06/2006	T44	RO	2	75M - T35 - MASCULINO - 09:30 (1977) - SUB16					
S. DISTÂNCIA - T47 - MASCULINO - 09:00 (1016) - SUB18						Nº	Nome	Dt. Nasc	Classe	Clube	Raia
						176	THIAGO AUGUSTO MARÇAL BISPO	28/12/2009	T35	MG	3
7	ADRIANO MOURA DA SILVA MOURA	04/07/2006	T47	AM	1	43	GABRIEL HENRIQUE DE MELO MARQUES	22/04/2009	T35	DF	4
89	PEDRO HENRIQUE COELHO LIMA	27/12/2006	T47	GO	2	49	KAYO VICTOR NOBRE MAGALHES	07/01/2009	T35	DF	5
327	HENTONY SANTOS CARVALHO	31/08/2007	T47	TO	3						
247	BARTOLOMEU TSERE 'UBUNI XAVANTE XAVANTE	01/08/2006	T47	MT	4						



## PARALIMPÍADAS ESCOLARES REGIONAL

CTPB

## ATLETISMO

31 de Ago de 2023 01:23

132	JOÃO VITOR OLIVEIRA DA SILVA	19/03/2009	T35	MG	6	8	ALEX ANDREY DS OLIVEIRA KALIL KALIL	02/10/2009	T47	AM	5																						
203	ELIAN FERNANDES ROMEIRO	27/11/2008	T35	MS	7	117	GABRIEL HENRIQUE VIEIRA ANDRADE	10/12/2008	T47	MG	6																						
75M - T36 - MASCULINO - 09:30 (1978) - SUB16						321						EMERSON DE OLIVEIRA LIMA	08/11/2009	T46	TO	7																	
Nº	Nome	Dt. Nasc	Classe	Clube	Raia	209						IRYEL RYCKELVY DA CRUZ SILVA OLIVEIRA	03/09/2008	T47	MS	8																	
250	DANIEL SANTANA PRADO	02/06/2009	T36	MT	2	75M - T64 - MASCULINO - 09:42 (1996) - SUB16						Nº						Nome	Dt. Nasc	Classe	Clube	Raia											
219	KAUÃ FELIPE MAURO FERREIRA	29/11/2009	T36	MS	8	81						LUIZ OTÁVIO PEREIRA DE LIMA	06/09/2008	T64	GO	2																	
75M - T44 - MASCULINO - 09:30 (1985) - SUB16						A. DE PESO - F33 - FEMININO - 09:45 (1303) - SUB14						Nº						Nome	Dt. Nasc	Classe	Clube	Raia											
Nº	Nome	Dt. Nasc	Classe	Clube	Raia	324						FELIPE DE SOUSA ROCHA	20/05/2009	T44	TO	1	305						KAMILA EVILY BRITO DA SILVA	26/11/2010	F33	RR	1						
A. DE PESO - F32 - MASCULINO - 09:30 (927) - SUB18						143						LUCAS TIAGO ANTUNES ELIAS	08/05/2007	F32	MG	1	137						KEMILY VITÓRIA DA SILVA SANTOS	04/09/2010	F33	MG	2						
Nº	Nome	Dt. Nasc	Classe	Clube	Raia	311						ALEXSANDRO PEREIRA LIMA	18/07/2007	F32	TO	2	A. DE PESO - F34 - FEMININO - 09:45 (1304) - SUB14						Nº						Nome	Dt. Nasc	Classe	Clube	Raia
A. DE PESO - F33 - MASCULINO - 09:30 (928) - SUB18						110						EDUARDO MONTEIRO ARAÚJO	20/07/2007	F33	MG	1	40						ELIZABETE DA SILVA RODRIGUES	05/05/2010	F34	DF	1						
Nº	Nome	Dt. Nasc	Classe	Clube	Raia	258						MARCOS VINICIUS CARDOSO DE ABREU	11/07/2007	F33	MT	2	254						ISABELA SOUZA STROPA GONÇALVES	29/10/2011	F34	MT	2						
A. DE PESO - F34 - MASCULINO - 09:30 (929) - SUB18						A. DE PESO - F33 - FEMININO - 09:45 (1303) - SUB16						Nº						Nome	Dt. Nasc	Classe	Clube	Raia											
Nº	Nome	Dt. Nasc	Classe	Clube	Raia	9						CARLOS EDUARDO BRILHANTE DE SOUZA BRILHANTE	06/05/2007	F34	AM	1	78						LEONY MUNIZ DA CONCEIÇÃO ROCHA	04/03/2009	F33	GO	1						
A. DE PESO - F57 - MASCULINO - 09:30 (935) - SUB18						166						RAFAELA MOREIRA DE CASTRO	16/04/2008	F33	MG	2	331						JAKELINE PEREIRA SILVEIRA	21/11/2009	F33	TO	3						
Nº	Nome	Dt. Nasc	Classe	Clube	Raia	120						HIAGO SILVA PEREIRA	28/07/2006	F57	MG	1	A. DE PESO - F34 - FEMININO - 09:45 (1304) - SUB16						Nº						Nome	Dt. Nasc	Classe	Clube	Raia
75M - T37 - MASCULINO - 09:36 (1979) - SUB16						66						ANNA LUIZA DE ARAUJO ERÁCLITO	29/02/2008	F34	GO	1	349						DEBORA VITORIA SOUZA DA SILVA	27/09/2008	F34	AM	1						
Nº	Nome	Dt. Nasc	Classe	Clube	Raia	126						JOÃO GUILHERME NERI ALVES	03/04/2008	T37	MG	3	A. DE PESO - F56 - FEMININO - 09:45 (1320) - SUB16						Nº						Nome	Dt. Nasc	Classe	Clube	Raia
301	CARLOS GABRIEL DE SOUSA RAMOS	13/07/2008	T37	RR	4	236						SABRINA CRISTALDO SARMENTO	31/01/2009	F56	MS	1	A. DE PESO - F34 - FEMININO - 09:45 (1304) - SUB18						Nº						Nome	Dt. Nasc	Classe	Clube	Raia
54	SAMUEL FELIPE DA SILVA AMORIM	15/12/2009	T37	DF	5	62						ANA BEATRIZ SOARES ALVES	27/12/2006	F34	GO	1	A. DE PESO - F56 - FEMININO - 09:45 (1320) - SUB18						Nº						Nome	Dt. Nasc	Classe	Clube	Raia
341	RAMON GONÇALVES DA SILVA	15/06/2009	T37	TO	6	210						IZABELA BEZERRA BRAGA	04/04/2006	F56	MS	1	A. DE PESO - F56 - FEMININO - 09:45 (1320) - SUB18						Nº						Nome	Dt. Nasc	Classe	Clube	Raia
41	FABIANO FRANCISCO DE SOUSA DIAS	27/01/2009	T37	DF	7	135						KASSIA APARECIDA PIRES DE SOUZA	23/01/2007	F56	MG	2	A. DE PESO - F56 - FEMININO - 09:45 (1320) - SUB18						Nº						Nome	Dt. Nasc	Classe	Clube	Raia
75M - T47 - MASCULINO - 09:42 (1988) - SUB16						153						MATHEUS HENRIQUE FERREIRA PEGO	27/01/2009	T46	MG	3	A. DE PESO - F56 - FEMININO - 09:45 (1320) - SUB18						Nº						Nome	Dt. Nasc	Classe	Clube	Raia
Nº	Nome	Dt. Nasc	Classe	Clube	Raia	283						JORGE LUIZ DE SOUZA JERÔNIMO VIEIRA	21/01/2009	T47	RO	4	A. DE PESO - F56 - FEMININO - 09:45 (1320) - SUB18						Nº						Nome	Dt. Nasc	Classe	Clube	Raia



## PARALIMPÍADAS ESCOLARES REGIONAL

CTPB

## ATLETISMO

31 de Ago de 2023 01:23

75M - T34 - MASCULINO - 09:48 (1976) - SUB16						149	MARIA EDUARDA FRANKLIN SILVA	24/06/2009	T13	MG	5
Nº	Nome	Dt. Nasc	Classe	Clube	Raia	75M - T21 - FEMININO - 10:00 (2824) - SUB16					
304	JORGE ALEJANDRO ALVAREZ TORTOLEDO	09/03/2009	T34	RR	4	Nº	Nome	Dt. Nasc	Classe	Clube	Raia
75M - T52 - MASCULINO - 09:48 (1990) - SUB16						84	MARIA CLARA SANTOS ROSSI	15/07/2008	T21	GO	6
Nº	Nome	Dt. Nasc	Classe	Clube	Raia	75M - T35 - FEMININO - 10:06 (2005) - SUB16					
152	MATHEUS HENRIQUE DO NASCIMENTO OLIVEIRA	02/11/2009	T52	MG	6	Nº	Nome	Dt. Nasc	Classe	Clube	Raia
75M - T54 - MASCULINO - 09:48 (1992) - SUB16						291	MIRELI VITÓRIA DURVAL	19/01/2008	T35	RO	6
Nº	Nome	Dt. Nasc	Classe	Clube	Raia	75M - T37 - FEMININO - 10:06 (2007) - SUB16					
224	LEO VITOR MORALES REGINALDO	17/08/2009	T54	MS	3	Nº	Nome	Dt. Nasc	Classe	Clube	Raia
242	WELLINGTON KAUÃ SILVA OLIVEIRA	30/10/2009	T54	MS	5	287	LARISSA DE PAULA BARBOSA	16/02/2008	T37	RO	3
75M - T11 - FEMININO - 09:54 (1997) - SUB16						1	EMILLY MARCELA LIMA NEVES	07/10/2008	T37	AC	4
Nº	Nome	Dt. Nasc	Classe	Clube	Raia	75M - T47 - FEMININO - 10:06 (2016) - SUB16					
36	ANA LUIZA SILVA FERNANDES	09/11/2008	T11	DF	1	Nº	Nome	Dt. Nasc	Classe	Clube	Raia
188	ANA LAURA NIEDACK	04/07/2008	T11	MS	3	118	GEOVANNA FELICIANO VITTI	16/07/2009	T47	MG	7
99	ANA ISABELLA COURA ROCHA	18/09/2008	T11	MG	5	75M - T33 - FEMININO - 10:12 (2003) - SUB16					
139	KETLYN JULIA DE OLIVEIRA SILVA	07/03/2009	T11	MG	7	Nº	Nome	Dt. Nasc	Classe	Clube	Raia
S. DISTÂNCIA - T21 - FEMININO - 09:55 (2813) - SUB18						166	RAFAELA MOREIRA DE CASTRO	16/04/2008	T33	MG	4
Nº	Nome	Dt. Nasc	Classe	Clube	Raia	75M - T54 - FEMININO - 10:12 (2020) - SUB16					
115	FERNANDA DE SOUZA RAMOS	04/12/2007	T21	MG	1	Nº	Nome	Dt. Nasc	Classe	Clube	Raia
92	RAYSSA MEIRELES DA SILVA	17/08/2007	T21	GO	2	191	BRENDA LAILA MEIRA DOS SANTOS	08/02/2009	T54	MS	3
316	CLARA LPOES DE ABREU	05/01/2007	T21	TO	3	800M - T11 - MASCULINO - 10:20 (998) - SUB14					
221	LARYSSA STEFANNY GONÇALVES SILVA	05/03/2006	T21	MS	4	Nº	Nome	Dt. Nasc	Classe	Clube	Raia
S. DISTÂNCIA - T11 - MASCULINO - 09:55 (1007) - SUB18						80	LUCAS DE SOUZA SOBRINHO	15/10/2010	T11	GO	3
Nº	Nome	Dt. Nasc	Classe	Clube	Raia	800M - T12 - MASCULINO - 10:20 (999) - SUB14					
297	VITOR COSTA PISKOR	09/05/2006	T11	RO	1	Nº	Nome	Dt. Nasc	Classe	Clube	Raia
S. DISTÂNCIA - T21 - MASCULINO - 09:55 (2810) - SUB18						90	RAFAEL BUENO RIBEIRO	04/08/2011	T12	GO	3
Nº	Nome	Dt. Nasc	Classe	Clube	Raia	800M - T20 - MASCULINO - 10:20 (1577) - SUB14					
27	DANIEL DE JESUS RIOS RIOS	08/12/2007	T21	BA	1	Nº	Nome	Dt. Nasc	Classe	Clube	Raia
75	GUSTAVO HENRIQUE DA SILVA OLIVEIRA	06/04/2007	T21	GO	2	124	ISAQUE SOUZA BARCELOS	24/02/2010	T20	MG	3
75M - T12 - FEMININO - 10:00 (1998) - SUB16						82	MARCOS HENRIQUE FREITAS DOS SANTOS	04/04/2010	T20	GO	4
Nº	Nome	Dt. Nasc	Classe	Clube	Raia	216	JOÃO PEDRO FIRMINO DE JESUS	01/06/2010	T20	MS	5
74	GIOVANNA RICASTRE SANTOS	13/07/2008	T12	GO	3	238	SAYMONN ISABEL LIMA DA SILVA	24/02/2011	T20	MS	6
75M - T13 - FEMININO - 10:00 (1999) - SUB16						185	ALEXSANDER DO CARMO CLEMENTE DA SILVA	13/05/2010	T20	MS	7
Nº	Nome	Dt. Nasc	Classe	Clube	Raia						



PARALIMPÍADAS ESCOLARES REGIONAL  
CTPB

ATLETISMO  
31 de Ago de 2023 01:23

273	JOÃO PEDRO COSTA DE MOURA	29/05/2010	T20	PI	8
<hr/>					
800M - T37 - MASCULINO - 10:20 (1002) - SUB14					
Nº	Nome	Dt. Nasc	Classe	Clube	Raia
42	FELIPE SILVA CASTRO	25/11/2010	T37	DF	3
<hr/>					
800M - T11 - FEMININO - 10:30 (895) - SUB14					
Nº	Nome	Dt. Nasc	Classe	Clube	Raia
65	ANNA JULIA RODRIGUES DE SOUZA	04/03/2011	T11	GO	3
<hr/>					
800M - T20 - FEMININO - 10:30 (1578) - SUB14					
Nº	Nome	Dt. Nasc	Classe	Clube	Raia
222	LAUANNY MARTINS DA SILVA	27/12/2011	T20	MS	2
140	KIARA SOUZA LIMA	07/10/2010	T20	MG	3
138	KETLEEN MADEIRA VIEGA	12/08/2010	T20	MG	4
121	ISABELA ESTEFANNY FERREIRA BATISTA	10/01/2011	T20	MG	5
108	DÉBORA BATISTA DA SILVA SANTOS	23/04/2010	T20	MG	6
56	VITORIA DE SOUSA	23/04/2011	T20	DF	7
51	MARIA CECILIA LIMA DE OLIVEIRA	31/03/2011	T20	DF	8



## PARALIMPÍADAS ESCOLARES REGIONAL CTPB

ATLETISMO  
31 de Ago de 2023 01:23

### Lista Inicial - Etapa: 2 - 31/08/2023

#### 100M - T11 - MASCULINO - 14:00 (845) - SUB18

Nº	Nome	Dt. Nasc	Classe	Clube	Raia
165	RAFAEL HENRIQUE PEREIRA FERNANDES	09/12/2007	T11	MG	1
26	CARLOS CHRISTIAN DOS SANTOS PEDREIRAS	18/06/2006	T11	BA	3
297	VITOR COSTA PISKOR	09/05/2006	T11	RO	5
70	FELIPE SANTANA DO PRADO	20/05/2006	T11	GO	7

#### L. DE DARDO - F33 - MASCULINO - 14:00 (1322) - SUB16

Nº	Nome	Dt. Nasc	Classe	Clube	Raia
130	JOÃO PAULO EVANGELISTA CANDIDO	31/01/2008	F33	MG	1

#### L. DE DARDO - F34 - MASCULINO - 14:00 (1244) - SUB16

Nº	Nome	Dt. Nasc	Classe	Clube	Raia
304	JORGE ALEJANDRO ALVAREZ TORTOLEDO	09/03/2009	F34	RR	1

#### L. DE DARDO - F55 - MASCULINO - 14:00 (1241) - SUB16

Nº	Nome	Dt. Nasc	Classe	Clube	Raia
142	LUCAS DANIEL GUERRA DOS SANTOS	29/09/2008	F55	MG	1
39	DIOGO OLIVEIRA SOUZA	11/11/2008	F55	DF	2

#### L. DE DARDO - F56 - MASCULINO - 14:00 (1212) - SUB16

Nº	Nome	Dt. Nasc	Classe	Clube	Raia
224	LEO VITOR MORALES REGINALDO	17/08/2009	F56	MS	1
228	LUIS ANTONIO DE OLIVEIRA ROCHA	04/03/2009	F56	MS	2

#### L. DE DARDO - F35 - FEMININO - 14:00 (1090) - SUB16

Nº	Nome	Dt. Nasc	Classe	Clube	Raia
291	MIRELI VITÓRIA DURVAL	19/01/2008	F35	RO	1

#### L. DE DARDO - F37 - FEMININO - 14:00 (1092) - SUB16

Nº	Nome	Dt. Nasc	Classe	Clube	Raia
1	EMILLY MARCELA LIMA NEVES	07/10/2008	F37	AC	1
113	EMANUELLY VICTORIA SOARES DE OLIVEIRA	12/08/2009	F37	MG	2

#### L. DE DARDO - F38 - FEMININO - 14:00 (1093) - SUB16

Nº	Nome	Dt. Nasc	Classe	Clube	Raia
10	CLEONOR CAMARAO ANTUNES CAMARAO	06/06/2008	F38	AM	1
295	SARA STEFANNY OLIVEIRA GOMES	18/05/2009	F38	RO	2

#### L. DE DARDO - F40 - FEMININO - 14:00 (1561) - SUB16

Nº	Nome	Dt. Nasc	Classe	Clube	Raia
96	YASMIM MAÍRA CAVALCANTE DA ROCHA	05/12/2008	F40	GO	1
237	SACHA GONÇALVES DANIEL	17/12/2009	F40	MS	2

#### L. DE DARDO - F12 - FEMININO - 14:00 (1087) - SUB18

Nº	Nome	Dt. Nasc	Classe	Clube	Raia
286	KIHARA LOHANE GUIMARÃES CAMPOS	15/12/2006	F12	RO	1
225	LETIANE EDIR ALVES ALMEIDA	15/11/2006	F12	MS	2

#### S. DISTÂNCIA - T12 - MASCULINO - 14:00 (1008) - SUB14

Nº	Nome	Dt. Nasc	Classe	Clube	Raia
211	JEAN CARLOS DE JESUS DA COSTA ROCHA	23/11/2011	T12	MS	1

#### S. DISTÂNCIA - T13 - MASCULINO - 14:00 (1009) - SUB14

Nº	Nome	Dt. Nasc	Classe	Clube	Raia
133	JOHN KENNEDY SOARES DE SOUZA	03/12/2010	T13	MG	1
339	PEDRO FELIPE LOPES PEREIRA	27/07/2011	T13	TO	2

#### S. DISTÂNCIA - T21 - MASCULINO - 14:00 (2810) - SUB14

Nº	Nome	Dt. Nasc	Classe	Clube	Raia
156	MIGUEL BENAIA JULIO MORAIS	01/06/2012	T21	MG	1
58	YAN KHALIL DE OLIVEIRA MARQUES	30/03/2011	T21	DF	2
336	MARCOS PAULO MARTINS CARVALHO RIBEIRO	21/03/2012	T21	TO	3
136	KAUAN RIQUELME SOARES MACHADO	14/10/2010	T21	MG	4

#### S. DISTÂNCIA - T35 - MASCULINO - 14:00 (1570) - SUB14

Nº	Nome	Dt. Nasc	Classe	Clube	Raia
294	RENAN BELTRÃO GONÇALVES	05/04/2010	T35	RO	1
214	JOÃO MANOEL MORAES RAMOS	29/10/2010	T35	MS	2

#### S. DISTÂNCIA - T37 - MASCULINO - 14:00 (1012) - SUB14

Nº	Nome	Dt. Nasc	Classe	Clube	Raia
68	BRUNO HENRIQUE ALVES DOS SANTOS	14/03/2010	T37	GO	1
334	LWANDYSON BARBOSA NUNES	05/11/2011	T37	TO	2
111	EMANUEL SANTOS AREDA	27/04/2010	T37	MG	3
285	KAWAN JOSE DE GODOI SOUZA	17/09/2010	T37	RO	4
215	JOÃO OTÁVIO ESPÓSITO BELINI	10/02/2010	T37	MS	5

#### S. DISTÂNCIA - T44 - MASCULINO - 14:00 (1015) - SUB14

Nº	Nome	Dt. Nasc	Classe	Clube	Raia
----	------	----------	--------	-------	------



## PARALIMPÍADAS ESCOLARES REGIONAL

## ATLETISMO

CTPB

31 de Ago de 2023 01:23

24	WELLINGTON CARLOS BARBOSA SOUZA BARBOSA	25/03/2011	T44	AM	1	100M - T38 - MASCULINO - 14:30 (853) - SUB18					
S. DISTÂNCIA - T47 - MASCULINO - 14:00 (1016) - SUB14						Nº	Nome	Dt. Nasc	Classe	Clube	Raia
160	PEDRO CAETANO FIGUEIREDO BARBOSA	22/01/2012	T47	MG	1	227	LUÍS ANGELO PAES MARQUESAN	16/06/2007	T38	MS	8
100M - T12 - MASCULINO - 14:10 (846) - SUB18						Nº	Nome	Dt. Nasc	Classe	Clube	Raia
25	WESLEY EMERSON CARVALHO DE OLIVEIRA	16/07/2006	T12	AM	3	288	LORHAN DA SILVA CHAMORRO	13/06/2006	T44	RO	3
100M - T13 - MASCULINO - 14:10 (847) - SUB18						264	YURI ALEXANDRE BARROS DE OLIVEIRA	07/05/2007	T44	MT	7
3	JOÃO GOMES MAGALHÃES JUNIOR	22/07/2007	T13	AC	2	100M - T47 - MASCULINO - 14:40 (856) - SUB18					
262	THALLYSON ENRICK NUNES DE OLIVEIRA	06/02/2006	T13	MT	5	Nº	Nome	Dt. Nasc	Classe	Clube	Raia
37	CHRISTOPHER JESUS ATANAZIO ALVES	15/03/2007	T13	DF	6	247	BARTOLOMEU TSERE UBUNI XAVANTE XAVANTE	01/08/2006	T47	MT	2
46	JOSEPHER JESUS ATANAZIO ALVES	15/03/2007	T13	DF	7	89	PEDRO HENRIQUE COELHO LIMA	27/12/2006	T47	GO	4
241	VINNICIUS DE CASTRO CAMPOS	27/03/2006	T13	MS	8	327	HENTONY SANTOS CARVALHO	31/08/2007	T47	TO	5
100M - T21 - MASCULINO - 14:10 (2805) - SUB18						7	ADRIANO MOURA DA SILVA MOURA	04/07/2006	T47	AM	6
75	GUSTAVO HENRIQUE DA SILVA OLIVEIRA	06/04/2007	T21	GO	1	170	RYAN DA SILVA BONACINI	09/06/2007	T47	MG	8
100M - T35 - MASCULINO - 14:20 (850) - SUB18						100M - T54 - MASCULINO - 14:50 (860) - SUB18					
240	VINÍCIUS HENRIQUE DOS SANTOS	27/03/2007	T35	MS	4	Nº	Nome	Dt. Nasc	Classe	Clube	Raia
2	GABRIEL IGOR DE SOUZA	11/03/2006	T35	AC	5	15	KAUA BARBOSA DE SOUZA SOUZA	23/02/2006	T54	AM	6
292	PEDRO CALEBE SANTOS PEREIRA	20/10/2006	T35	RO	6	100M - T54 - FEMININO - 14:50 (874) - SUB18					
100M - T36 - MASCULINO - 14:20 (851) - SUB18						Nº	Nome	Dt. Nasc	Classe	Clube	Raia
181	VITOR HUGO DUARTE DE ALMEIDA	07/09/2007	T36	MG	3	210	IZABELA BEZERRA BRAGA	04/04/2006	T54	MS	4
103	CAIO MELGAÇO TAVARES	19/04/2007	T36	MG	7	229	MAISA FERREIRA DOS SANTOS	20/09/2006	T54	MS	5
204	FELIPE DA SILVA SANTOS	22/07/2007	T36	MS	8	L. DE DARDO - F35 - FEMININO - 14:50 (1090) - SUB18					
100M - T37 - MASCULINO - 14:30 (852) - SUB18						Nº	Nome	Dt. Nasc	Classe	Clube	Raia
131	JOÃO PEDRO TOMAZ SIQUEIRA DE OLIVEIRA	12/01/2006	T37	MG	3	183	YNGRED VICTORIA SANTANA DE ASSIS	15/09/2007	F35	MG	1
223	LEANDRO DOURADO LOPES	12/09/2007	T37	MS	4	L. DE DARDO - F37 - FEMININO - 14:50 (1092) - SUB18					
182	WALISSON SOARES FERNANDES	20/09/2006	T37	MG	5	Nº	Nome	Dt. Nasc	Classe	Clube	Raia
317	DANILO KUNUM DIAS APINAJÉ	12/10/2007	T37	TO	6	158	NAYANA GUALBERTO DE FREITAS	18/09/2006	F37	MG	1
284	KAUAN GOMES BATISTA	22/07/2006	T37	RO	7	293	REBECA NUNES DA SILVA	30/11/2006	F37	RO	2
						263	VITÓRIA CRISTINA JORGE GONÇALVES	21/07/2006	F37	MT	3
						281	JACIARA REBECA MENDES DA SILVA	10/05/2007	F37	RO	4
						L. DE DARDO - F38 - FEMININO - 14:50 (1093) - SUB18					
						Nº	Nome	Dt. Nasc	Classe	Clube	Raia
						346	VITORIA BRITO DE LIRA	21/07/2006	F38	TO	1



## PARALIMPÍADAS ESCOLARES REGIONAL CTPB

ATLETISMO  
31 de Ago de 2023 01:23

L. DE DARDO - F40 - FEMININO - 14:50 (1561) - SUB18						112	EMANUELLI APARECIDA CARVALHO ROBERTO	20/03/2007	T11	MG	5
Nº	Nome	Dt. Nasc	Classe	Clube	Raia	91	RAFAELA SOUZA BORGES	27/04/2007	T11	GO	7
94	SAMIRAWIMARA SANTOS FRAZÃO SILVA	20/05/2006	F40	GO	1						
L. DE DARDO - F41 - FEMININO - 14:50 (1562) - SUB16						100M - T12 - FEMININO - 15:10 (862) - SUB18					
Nº	Nome	Dt. Nasc	Classe	Clube	Raia	Nº	Nome	Dt. Nasc	Classe	Clube	Raia
83	MARIA CLARA NERIS DAVI	05/07/2009	F41	GO	1	225	LETIANE EDIR ALVES ALMEIDA	15/11/2006	T12	MS	1
						286	KIHARA LOHANE GUIMARÃES CAMPOS	15/12/2006	T12	RO	3
S. DISTÂNCIA - T20 - MASCULINO - 14:50 (1010) - SUB14						L. CLUB - F31 - MASCULINO - 15:10 (1273) - SUB16					
Nº	Nome	Dt. Nasc	Classe	Clube	Raia	Nº	Nome	Dt. Nasc	Classe	Clube	Raia
11	CRISTIAN SOUZA DE OLIVEIRA	16/06/2010	T20	AM	1	335	MARCOS FELIPE ROCHA SOARES RODRIGUES	01/12/2009	F31	TO	1
82	MARCOS HENRIQUE FREITAS DOS SANTOS	04/04/2010	T20	GO	2	L. CLUB - F32 - MASCULINO - 15:10 (1154) - SUB18					
129	JOÃO LUIZ ANDRADE SANTOS	25/05/2010	T20	MG	3	Nº	Nome	Dt. Nasc	Classe	Clube	Raia
97	ABNER EMANUEL RODRIGUES DE CARVALHO	05/06/2012	T20	MG	4	143	LUCAS TIAGO ANTUNES ELIAS	08/05/2007	F32	MG	1
124	ISAQUE SOUZA BARCELOS	24/02/2010	T20	MG	5	109	EDUARDO ALVES DA SILVA	27/04/2006	F32	MG	2
119	HIAGO LINO BRAGA	19/02/2010	T20	MG	6	311	ALEXSANDRO PEREIRA LIMA	18/07/2007	F32	TO	3
338	MAYCON SILVA E SILVA	26/03/2011	T20	TO	7	L. DE DARDO - F57 - MASCULINO - 15:10 (1231) - SUB16					
315	BRENNO CAMPELO GLÓRIA	13/02/2010	T20	TO	8	Nº	Nome	Dt. Nasc	Classe	Clube	Raia
127	JOÃO KEWERTON FURTADO VALADARES	22/12/2010	T20	MG	9	159	PATRICK CAUÃ FERREIRA CRUZ	21/08/2008	F57	MG	1
238	SAYMONN ISAEEL LIMA DA SILVA	24/02/2011	T20	MS	10	177	TIAGO TOMÉ DE OLIVEIRA	26/01/2009	F57	MG	2
216	JOÃO PEDRO FIRMINO DE JESUS	01/06/2010	T20	MS	11	163	PEDRO HENRIQUE SOUSA SANTOS	04/10/2008	F57	MG	3
235	ROGER XAVIER RODRIGUES	25/07/2010	T20	MS	12	L. DE DARDO - F34 - MASCULINO - 15:10 (1244) - SUB18					
185	ALEXSANDER DO CARMO CLEMENTE DA SILVA	13/05/2010	T20	MS	13	Nº	Nome	Dt. Nasc	Classe	Clube	Raia
200	DIOGO PEREIRA SILVA	10/10/2010	T20	MS	14	9	CARLOS EDUARDO BRILHANTE DE SOUZA BRILHANTE	06/05/2007	F34	AM	1
277	PEDRO LUCAS DA SILVA BISPO	22/12/2010	T20	PI	15	L. DE DARDO - F57 - MASCULINO - 15:10 (1231) - SUB18					
273	JOÃO PEDRO COSTA DE MOURA	29/05/2010	T20	PI	16	Nº	Nome	Dt. Nasc	Classe	Clube	Raia
272	IGOR JOSE LIMA LIRA	30/01/2010	T20	PI	17	120	HIAGO SILVA PEREIRA	28/07/2006	F57	MG	1
278	REGIS KAUÃ DOS SANTOS LEITE	15/01/2010	T20	PI	18	100M - T21 - FEMININO - 15:20 (2806) - SUB18					
100M - RR1 - MASCULINO - 15:00 (2578) - SUB18						Nº	Nome	Dt. Nasc	Classe	Clube	Raia
Nº	Nome	Dt. Nasc	Classe	Clube	Raia	115	FERNANDA DE SOUZA RAMOS	04/12/2007	T21	MG	4
143	LUCAS TIAGO ANTUNES ELIAS	08/05/2007	RR1	MG	4	50	LUIZA RIBEIRO DOS SANTOS CORREA	21/11/2006	T21	DF	5
100M - RR2 - FEMININO - 15:00 (2582) - SUB16						175	THALITA PINHEIRO RODRIGUES	24/10/2006	T21	MG	6
Nº	Nome	Dt. Nasc	Classe	Clube	Raia	316	CLARA LPOES DE ABREU	05/01/2007	T21	TO	7
349	DEBORA VITORIA SOUZA DA SILVA	27/09/2008	RR2	AM	6	100M - T35 - FEMININO - 15:20 (866) - SUB18					
100M - T11 - FEMININO - 15:10 (861) - SUB18						Nº	Nome	Dt. Nasc	Classe	Clube	Raia
Nº	Nome	Dt. Nasc	Classe	Clube	Raia	259	MARIA VITORIA RODRIGUES FERREIRA	13/12/2007	T35	MT	8



## PARALIMPÍADAS ESCOLARES REGIONAL CTPB

ATLETISMO  
31 de Ago de 2023 01:23

100M - T36 - FEMININO - 15:20 (867) - SUB18						157	MIGUEL FIGUEIREDO SILVA	11/01/2008	T20	MG	7
Nº	Nome	Dt. Nasc	Classe	Clube	Raia	33	ALEXANDRE PEREIRA BERNARDO	31/12/2008	T20	DF	8
337	MARIA DE LURDES COELHO MORAIS	23/10/2006	T36	TO	3	57	WISLEY PEDRO	27/02/2008	T20	DF	9
100M - T37 - FEMININO - 15:30 (868) - SUB18						226	LUCAS DA CRUZ ANTONIO	08/03/2008	T20	MS	10
Nº	Nome	Dt. Nasc	Classe	Clube	Raia	190	ANTONIO JUNIOR VALDEZ PEREIRA	19/08/2008	T20	MS	11
348	YASMIM ALVES LIMA	17/11/2007	T37	TO	4	218	KAIO ALBERT VARGAS LOPES	30/08/2008	T20	MS	12
293	REBECA NUNES DA SILVA	30/11/2006	T37	RO	5	233	MISAEAL BASTOS LEAL	29/12/2009	T20	MS	13
125	JENNIFER KAMILLY DE ALMEIDA REVOREDO	22/11/2007	T37	MG	6	S. DISTÂNCIA - T13 - FEMININO - 15:50 (1145) - SUB14					
281	JACIARA REBECA MENDES DA SILVA	10/05/2007	T37	RO	7	Nº	Nome	Dt. Nasc	Classe	Clube	Raia
100M - T38 - FEMININO - 15:30 (1220) - SUB18						246	ANA CLARA LIMA SIQUEIRA	04/04/2012	T13	MT	1
Nº	Nome	Dt. Nasc	Classe	Clube	Raia	S. DISTÂNCIA - T20 - FEMININO - 15:50 (1146) - SUB14					
346	VITORIA BRITO DE LIRA	21/07/2006	T38	TO	3	Nº	Nome	Dt. Nasc	Classe	Clube	Raia
67	BEATRIZ ALVES SANTOS	09/04/2006	T38	GO	8	23	SHAYLA WANESSA TELES SILVA	14/03/2010	T20	AM	1
1.000M - T11 - MASCULINO - 15:40 (2081) - SUB16						63	ANA CLARA CAMPOS DA SILVA	14/03/2012	T20	GO	2
Nº	Nome	Dt. Nasc	Classe	Clube	Raia	121	ISABELA ESTEFANNY FERREIRA BATISTA	10/01/2011	T20	MG	3
21	SAMUEL GUEDES LIMA GUEDES	02/08/2008	T11	AM	4	108	DÉBORA BATISTA DA SILVA SANTOS	23/04/2010	T20	MG	4
1.000M - T13 - MASCULINO - 15:40 (2083) - SUB16						138	KETLEEN MADEIRA VIEGA	12/08/2010	T20	MG	5
Nº	Nome	Dt. Nasc	Classe	Clube	Raia	140	KIARA SOUZA LIMA	07/10/2010	T20	MG	6
155	MIGUEL AMARO RODRIGUES	25/02/2008	T13	MG	3	347	VITÓRIA CASTRO COSTA	05/12/2010	T20	TO	7
16	LUDMARLON ROCHA DE SOUZA ROCHA DE SOUZA	07/09/2009	T13	AM	6	300	ANANDA VITÓRIA COSTA SILVA	29/06/2011	T20	RR	8
1.000M - T37 - MASCULINO - 15:40 (2091) - SUB16						312	ANA CAROLINE ALVES PINTO	18/01/2011	T20	TO	9
Nº	Nome	Dt. Nasc	Classe	Clube	Raia	222	LAUANNY MARTINS DA SILVA	27/12/2011	T20	MS	10
54	SAMUEL FELIPE DA SILVA AMORIM	15/12/2009	T37	DF	5	231	MARIA JULIA BENTO SOARES DE SOUZA	26/01/2011	T20	MS	11
301	CARLOS GABRIEL DE SOUSA RAMOS	13/07/2008	T37	RR	7	S. DISTÂNCIA - T21 - FEMININO - 15:50 (2813) - SUB14					
1.000M - T64 - MASCULINO - 15:40 (2108) - SUB16						Nº	Nome	Dt. Nasc	Classe	Clube	Raia
Nº	Nome	Dt. Nasc	Classe	Clube	Raia	289	LUIZA GOMES SMANIOTTO	09/03/2010	T21	RO	1
81	LUIZ OTÁVIO PEREIRA DE LIMA	06/09/2008	T64	GO	8	134	JULIA EMANUELLY DE JESUS DA SILVA	16/10/2010	T21	MG	2
1.000M - T20 - MASCULINO - 15:50 (2084) - SUB16						S. DISTÂNCIA - T35 - FEMININO - 15:50 (1571) - SUB14					
Nº	Nome	Dt. Nasc	Classe	Clube	Raia	Nº	Nome	Dt. Nasc	Classe	Clube	Raia
13	JOÃO GABRIEL SENA DE ALMEIDA	20/02/2008	T20	AM	1	169	REGINA MARIA PINTO DA SILVA	23/02/2010	T35	MG	1
105	CHARLES DOS SANTOS EVANGELISTA	12/08/2008	T20	MG	3	S. DISTÂNCIA - T37 - FEMININO - 15:50 (1147) - SUB14					
100	ANDERSON GABRIEL DE SÁ	01/08/2008	T20	MG	4	Nº	Nome	Dt. Nasc	Classe	Clube	Raia
329	IGOR ARRUDA CARNEIRO	13/01/2008	T20	TO	5	343	SARAH DE SOUSA LIMA	21/05/2010	T37	TO	1
302	DHENISSON LEÔNIDAS ANDRADE LEMOS	15/01/2008	T20	RR	6	35	ANA JÚLIA TEIXEIRA ALVES	16/06/2012	T37	DF	2





## PARALIMPÍADAS ESCOLARES REGIONAL CTPB

ATLETISMO  
31 de Ago de 2023 01:23

S. DISTÂNCIA - T44 - FEMININO - 15:50 (1150) - SUB14						L. DE DARDO - F56 - FEMININO - 16:00 (1099) - SUB16					
Nº	Nome	Dt. Nasc	Classe	Clube	Raia	Nº	Nome	Dt. Nasc	Classe	Clube	Raia
320	EDIVANEIDE SILVA DOS SANTOS	30/12/2010	T44	TO	1	191	BRENDA LAILA MEIRA DOS SANTOS	08/02/2009	F56	MS	1
						236	SABRINA CRISTALDO SARMENTO	31/01/2009	F56	MS	2
S. DISTÂNCIA - T47 - FEMININO - 15:50 (1151) - SUB14						L. DE DARDO - F34 - FEMININO - 16:00 (1089) - SUB18					
Nº	Nome	Dt. Nasc	Classe	Clube	Raia	Nº	Nome	Dt. Nasc	Classe	Clube	Raia
150	MARIA LUIZA BATISTA GUIMARÃES	28/12/2012	T47	MG	1	62	ANA BEATRIZ SOARES ALVES	27/12/2006	F34	GO	1
217	JOICE SOUZA SANTOS	24/06/2011	T47	MS	2						
S. DISTÂNCIA - T20 - FEMININO - 15:50 (1146) - SUB18						L. DE DARDO - F56 - FEMININO - 16:00 (1099) - SUB18					
Nº	Nome	Dt. Nasc	Classe	Clube	Raia	Nº	Nome	Dt. Nasc	Classe	Clube	Raia
30	HELLEN DE SANTANA PRADO	18/01/2007	T20	BA	1	135	KASSIA APARECIDA PIRES DE SOUZA	23/01/2007	F56	MG	1
98	ANA CLARA APARECIDA DE OLIVEIRA	12/10/2006	T20	MG	2	210	IZABELA BEZERRA BRAGA	04/04/2006	F56	MS	2
345	VITÓRIA ARAÚJO SANTOS	15/11/2006	T20	TO	3						
314	ANA VITÓRIA DA SILVA VENÂNCIO	23/09/2006	T20	TO	4	1.500M - T12 - MASCULINO - 16:10 (1170) - SUB18					
106	DALILA NICÁCIO DA SILVA	15/02/2007	T20	MG	5	Nº	Nome	Dt. Nasc	Classe	Clube	Raia
244	ALANA RAFAELA NUNES DA SILVA	12/07/2006	T20	MT	6	18	MARCOS FABIANO LOPES BIAZZE	09/01/2007	T12	AM	8
186	ANA BEATRIZ MAGALHÃES DIAS	02/10/2006	T20	MS	7	25	WESLEY EMERSON CARVALHO DE OLIVEIRA	16/07/2006	T12	AM	9
197	CIBELE SANTANA DIAS	05/03/2006	T20	MS	8	1.500M - T20 - MASCULINO - 16:10 (1172) - SUB18					
296	SARAH EMELY DA SILVA SERRA	04/08/2007	T20	RO	9	Nº	Nome	Dt. Nasc	Classe	Clube	Raia
274	JULIANA DOS SANTOS SOUSA GOMES SILVA	04/05/2007	T20	PI	10	38	CLEITON ROGERIO DOS SANTOS PEREIRA JUNIOR	20/05/2006	T20	DF	1
1.000M - T54 - MASCULINO - 15:55 (2104) - SUB16						330	IURE LIMA PAIVA	03/09/2006	T20	TO	2
Nº	Nome	Dt. Nasc	Classe	Clube	Raia	146	LUKA TONY GREGÓRIO DE JESUS	02/03/2007	T20	MG	3
242	WELLINGTON KAUÃ SILVA OLIVEIRA	30/10/2009	T54	MS	5	174	SEBASTIÃO AUGUSTO LEAL BORGES	23/03/2006	T20	MG	4
1.000M - T20 - FEMININO - 16:00 (2112) - SUB16						178	TULIO BERNAARDO COSTA SILVA	11/01/2007	T20	MG	5
Nº	Nome	Dt. Nasc	Classe	Clube	Raia	180	VINICIUS SOARES NOGUEIRA	01/01/2007	T20	MG	6
151	MARINA ALVES DA SILVA	12/11/2008	T20	MG	3	252	FRANCISCO SAMUEL CORRÊA DA COSTA SILVA	10/04/2006	T20	MT	7
332	JESIONITA DIAS PEREIRA APINAGÉ	08/03/2008	T20	TO	5	201	DYMIERIK DURAN GAUTO	06/02/2006	T20	MS	10
48	JULIANA GOMES FERREIRA	27/02/2008	T20	DF	6	239	SILVIO DANIEL MARTINEZ MACIEL	18/08/2006	T20	MS	11
L. DE DARDO - F33 - FEMININO - 16:00 (1560) - SUB16						268	DANILO JOSÉ DOS SANTOS	13/05/2007	T20	PI	12
Nº	Nome	Dt. Nasc	Classe	Clube	Raia	1.500M - T38 - MASCULINO - 16:10 (1175) - SUB18					
78	LEONY MUNIZ DA CONCEIÇÃO ROCHA	04/03/2009	F33	GO	1	Nº	Nome	Dt. Nasc	Classe	Clube	Raia
166	RAFAELA MOREIRA DE CASTRO	16/04/2008	F33	MG	2	227	LUÍS ANGELO PAES MARQUESAN	16/06/2007	T38	MS	13
331	JAKELINE PEREIRA SILVEIRA	21/11/2009	F33	TO	3	1.500M - T46 - MASCULINO - 16:10 (1176) - SUB18					
L. DE DARDO - F34 - FEMININO - 16:00 (1089) - SUB16						Nº	Nome	Dt. Nasc	Classe	Clube	Raia
Nº	Nome	Dt. Nasc	Classe	Clube	Raia	95	WESLEY SOUZA SANTOS	20/04/2007	T46	GO	14
66	ANNA LUIZA DE ARAUJO ERÁCLITO	29/02/2008	F34	GO	1						



PARALIMPÍADAS ESCOLARES REGIONAL  
CTPB

ATLETISMO  
31 de Ago de 2023 01:23

1.500M - T54 - MASCULINO - 16:20 (1178) - SUB18						S. DISTÂNCIA - T37 - FEMININO - 16:40 (1147) - SUB16					
Nº	Nome	Dt. Nasc	Classe	Clube	Raia	Nº	Nome	Dt. Nasc	Classe	Clube	Raia
15	KAUA BARBOSA DE SOUZA SOUZA	23/02/2006	T54	AM	1	287	LARISSA DE PAULA BARBOSA	16/02/2008	T37	RO	1
1.500M - T11 - FEMININO - 16:30 (1512) - SUB18						S. DISTÂNCIA - T37 - FEMININO - 16:50 (1147) - SUB18					
Nº	Nome	Dt. Nasc	Classe	Clube	Raia	Nº	Nome	Dt. Nasc	Classe	Clube	Raia
91	RAFAELA SOUZA BORGES	27/04/2007	T11	GO	2	348	YASMIM ALVES LIMA	17/11/2007	T37	TO	1
1.500M - T20 - FEMININO - 16:30 (1197) - SUB18						S. DISTÂNCIA - T38 - FEMININO - 16:50 (1148) - SUB18					
Nº	Nome	Dt. Nasc	Classe	Clube	Raia	Nº	Nome	Dt. Nasc	Classe	Clube	Raia
345	VITÓRIA ARAÚJO SANTOS	15/11/2006	T20	TO	1	67	BEATRIZ ALVES SANTOS	09/04/2006	T38	GO	1
106	DALILA NICÁCIO DA SILVA	15/02/2007	T20	MG	3						
107	DAVI FILEMON DA SILVA SANTOS	25/08/2006	T20	MG	4						
1.500M - T37 - FEMININO - 16:30 (1527) - SUB18											
Nº	Nome	Dt. Nasc	Classe	Clube	Raia						
125	JENNIFER KAMILLY DE ALMEIDA REVOREDO	22/11/2007	T37	MG	5						
S. DISTÂNCIA - T11 - FEMININO - 16:40 (1143) - SUB16											
Nº	Nome	Dt. Nasc	Classe	Clube	Raia						
99	ANA ISABELLA COURA ROCHA	18/09/2008	T11	MG	1						
S. DISTÂNCIA - T12 - FEMININO - 16:40 (1144) - SUB16											
Nº	Nome	Dt. Nasc	Classe	Clube	Raia						
74	GIOVANNA RICASTRE SANTOS	13/07/2008	T12	GO	1						
S. DISTÂNCIA - T13 - FEMININO - 16:40 (1145) - SUB16											
Nº	Nome	Dt. Nasc	Classe	Clube	Raia						
149	MARIA EDUARDA FRANKLIN SILVA	24/06/2009	T13	MG	1						
S. DISTÂNCIA - T20 - FEMININO - 16:40 (1146) - SUB16											
Nº	Nome	Dt. Nasc	Classe	Clube	Raia						
86	MICHELLY DA SILVA FREIRE	25/06/2009	T20	GO	1						
48	JULIANA GOMES FERREIRA	27/02/2008	T20	DF	2						
313	ANA CLARA CARDOSO RODRIGUES	24/10/2009	T20	TO	3						
151	MARINA ALVES DA SILVA	12/11/2008	T20	MG	4						
198	DANIELE DA SILVA SANTOS	21/10/2008	T20	MS	5						
267	CAUANE SAMIRES DE SOUSA	02/12/2009	T20	PI	6						
S. DISTÂNCIA - T21 - FEMININO - 16:40 (2813) - SUB16											
Nº	Nome	Dt. Nasc	Classe	Clube	Raia						
84	MARIA CLARA SANTOS ROSSI	15/07/2008	T21	GO	1						
187	ANA CLARA FELIPE OLIVEIRA	23/07/2008	T21	MS	2						



## PARALIMPÍADAS ESCOLARES REGIONAL

CTPB

ATLETISMO

31 de Ago de 2023 01:23

### Lista Inicial - Etapa: 3 - 01/09/2023

150M - T11 - MASCULINO - 08:00 (1849) - SUB14						A. DE PESO - F12 - MASCULINO - 08:00 (1252) - SUB14					
Nº	Nome	Dt. Nasc	Classe	Clube	Raia	Nº	Nome	Dt. Nasc	Classe	Clube	Raia
61	ALEX SOUSA	14/08/2010	T11	GO	3	328	HUMBERTO GABRIEL SOUSA NUNES	17/09/2010	F12	TO	1
80	LUCAS DE SOUZA SOBRINHO	15/10/2010	T11	GO	5	A. DE PESO - F20 - MASCULINO - 08:00 (1225) - SUB14					
28	DAVY DE JESUS SANTOS	02/04/2012	T11	BA	7	Nº	Nome	Dt. Nasc	Classe	Clube	Raia
150M - T13 - MASCULINO - 08:00 (1851) - SUB14						129	JOÃO LUIZ ANDRADE SANTOS	25/05/2010	F20	MG	1
Nº	Nome	Dt. Nasc	Classe	Clube	Raia	97	ABNER EMANUEL RODRIGUES DE CARVALHO	05/06/2012	F20	MG	2
339	PEDRO FELIPE LOPES PEREIRA	27/07/2011	T13	TO	2	119	HIAGO LINO BRAGA	19/02/2010	F20	MG	3
A. DE PESO - F11 - FEMININO - 08:00 (1299) - SUB14						338	MAYCON SILVA E SILVA	26/03/2011	F20	TO	4
Nº	Nome	Dt. Nasc	Classe	Clube	Raia	315	BRENNO CAMPELO GLÓRIA	13/02/2010	F20	TO	5
122	ISADORA VITÓRIA SEBASTIANA ROSA FERREIRA	20/03/2011	F11	MG	1	127	JOÃO KEWERTON FURTADO VALADARES	22/12/2010	F20	MG	6
148	MARIA EDUARDA DO CARMO DE SOUZA	18/04/2011	F11	MG	2	52	OCTÁVIO AUGUSTO DA SILVA RAMOS	30/12/2012	F20	DF	7
A. DE PESO - F13 - FEMININO - 08:00 (1569) - SUB14						235	ROGER XAVIER RODRIGUES	25/07/2010	F20	MS	8
Nº	Nome	Dt. Nasc	Classe	Clube	Raia	200	DIOGO PEREIRA SILVA	10/10/2010	F20	MS	9
246	ANA CLARA LIMA SIQUEIRA	04/04/2012	F13	MT	1	277	PEDRO LUCAS DA SILVA BISPO	22/12/2010	F20	PI	10
A. DE PESO - F20 - FEMININO - 08:00 (1301) - SUB14						278	REGIS KAUÃ DOS SANTOS LEITE	15/01/2010	F20	PI	11
Nº	Nome	Dt. Nasc	Classe	Clube	Raia	A. DE PESO - F21 - MASCULINO - 08:00 (2798) - SUB14					
56	VITORIA DE SOUSA	23/04/2011	F20	DF	1	Nº	Nome	Dt. Nasc	Classe	Clube	Raia
51	MARIA CECILIA LIMA DE OLIVEIRA	31/03/2011	F20	DF	2	205	GABRIEL ARTHUR DOS SANTOS VALEJO	26/02/2012	F21	MS	1
347	VITÓRIA CASTRO COSTA	05/12/2010	F20	TO	3	A. DE PESO - F21 - MASCULINO - 08:00 (2798) - SUB18					
300	ANANDA VITÓRIA COSTA SILVA	29/06/2011	F20	RR	4	Nº	Nome	Dt. Nasc	Classe	Clube	Raia
312	ANA CAROLINE ALVES PINTO	18/01/2011	F20	TO	5	27	DANIEL DE JESUS RIOS RIOS	08/12/2007	F21	BA	1
A. DE PESO - F35 - FEMININO - 08:00 (1305) - SUB14						75	GUSTAVO HENRIQUE DA SILVA OLIVEIRA	06/04/2007	F21	GO	2
Nº	Nome	Dt. Nasc	Classe	Clube	Raia	L. DE DISCO - F35 - MASCULINO - 08:00 (806) - SUB16					
323	EVELYN DE SOUSA ALVES	05/02/2010	F35	TO	1	Nº	Nome	Dt. Nasc	Classe	Clube	Raia
34	ANA BEATRIZ NUNES DE SOUZA	24/03/2011	F35	DF	2	176	THIAGO AUGUSTO MARÇAL BISPO	28/12/2009	F35	MG	1
A. DE PESO - F37 - FEMININO - 08:00 (1307) - SUB14						17	MANASSÉS CRUZ MOURA DIS SANTOS SANTOS	28/11/2008	F35	AM	2
Nº	Nome	Dt. Nasc	Classe	Clube	Raia	307	MYGUEL DE OLIVEIRA RAMOS	18/11/2008	F35	RR	3
318	DEIZA FRANÇA DO NASCIMENTO	17/11/2011	F37	TO	1	203	ELIAN FERNANDES ROMEIRO	27/11/2008	F35	MS	4
35	ANA JÚLIA TEIXEIRA ALVES	16/06/2012	F37	DF	2	L. DE DISCO - F36 - MASCULINO - 08:00 (807) - SUB16					
A. DE PESO - F11 - MASCULINO - 08:00 (1226) - SUB14						Nº	Nome	Dt. Nasc	Classe	Clube	Raia
Nº	Nome	Dt. Nasc	Classe	Clube	Raia	219	KAUÃ FELIPE MAURO FERREIRA	29/11/2009	F36	MS	1
114	ERICK EMMANUEL CANDIDO	28/06/2011	F11	MG	1						



PARALIMPÍADAS ESCOLARES REGIONAL  
CTPB

ATLETISMO  
31 de Ago de 2023 01:23

L. DE DISCO - F37 - MASCULINO - 08:00 (808) - SUB16						L. DE PELOTA - F12 - FEMININO - 08:00 (1938) - SUB14					
Nº	Nome	Dt. Nasc	Classe	Clube	Raia	Nº	Nome	Dt. Nasc	Classe	Clube	Raia
173	SAMUEL OLIVEIRA DOS SANTOS	21/09/2009	F37	MG	1	76	JHENNIFER ALVES SILVA	30/12/2011	F12	GO	1
126	JOÃO GUILHERME NERI ALVES	03/04/2008	F37	MG	2	L. DE PELOTA - F21 - FEMININO - 08:00 (2803) - SUB14					
279	ARTHUR MARQUES FERNANDES	11/08/2008	F37	RO	3	Nº	Nome	Dt. Nasc	Classe	Clube	Raia
L. DE DISCO - F38 - MASCULINO - 08:00 (809) - SUB16						147	MARIA EDUARDA ALMEIDA FERNANDES	15/05/2010	F21	MG	1
Nº	Nome	Dt. Nasc	Classe	Clube	Raia	L. DE PELOTA - F35 - FEMININO - 08:00 (1945) - SUB14					
280	CAMILO LUIZ DA SILVA NETO	01/10/2008	F38	RO	1	Nº	Nome	Dt. Nasc	Classe	Clube	Raia
L. DE DISCO - F46 - MASCULINO - 08:00 (814) - SUB16						323	EVELYN DE SOUSA ALVES	05/02/2010	F35	TO	1
Nº	Nome	Dt. Nasc	Classe	Clube	Raia	34	ANA BEATRIZ NUNES DE SOUZA	24/03/2011	F35	DF	2
31	LEANDRO GALVAO CASTRO	29/04/2009	F46	BA	1	L. DE PELOTA - F36 - FEMININO - 08:00 (1946) - SUB14					
L. DE DISCO - F33 - MASCULINO - 08:00 (1404) - SUB16						Nº	Nome	Dt. Nasc	Classe	Clube	Raia
Nº	Nome	Dt. Nasc	Classe	Clube	Raia	64	ANA LUIZA SOARES LOPES	20/11/2012	F36	GO	1
261	RUAN GABRIEL MAGALHAES FERNANDES	14/01/2009	F33	MT	1	298	VITÓRYA WELLEN SILVA XAVIER	27/06/2010	F36	RO	1
130	JOÃO PAULO EVANGELISTA CANDIDO	31/01/2008	F33	MG	2	322	EVELLY VITÓRIA RIBEIRO	23/06/2011	F36	TO	2
L. DE DISCO - F52 - MASCULINO - 08:00 (1406) - SUB16						150M - T12 - MASCULINO - 08:07 (1850) - SUB14					
Nº	Nome	Dt. Nasc	Classe	Clube	Raia	Nº	Nome	Dt. Nasc	Classe	Clube	Raia
152	MATHEUS HENRIQUE DO NASCIMENTO OLIVEIRA	02/11/2009	F52	MG	1	90	RAFAEL BUENO RIBEIRO	04/08/2011	T12	GO	3
L. DE DISCO - F55 - MASCULINO - 08:00 (1227) - SUB16						211	JEAN CARLOS DE JESUS DA COSTA ROCHA	23/11/2011	T12	MS	5
Nº	Nome	Dt. Nasc	Classe	Clube	Raia	150M - T21 - MASCULINO - 08:07 (2821) - SUB14					
142	LUCAS DANIEL GUERRA DOS SANTOS	29/09/2008	F55	MG	1	Nº	Nome	Dt. Nasc	Classe	Clube	Raia
39	DIOGO OLIVEIRA SOUZA	11/11/2008	F55	DF	2	136	KAUAN RIQUELME SOARES MACHADO	14/10/2010	T21	MG	1
L. DE DISCO - F56 - MASCULINO - 08:00 (1213) - SUB16						58	YAN KHALIL DE OLIVEIRA MARQUES	30/03/2011	T21	DF	2
Nº	Nome	Dt. Nasc	Classe	Clube	Raia	72	GABRIEL HENRIQUE DE JESUS	07/09/2010	T21	GO	7
228	LUIS ANTONIO DE OLIVEIRA ROCHA	04/03/2009	F56	MS	1	156	MIGUEL BENAIA JULIO MORAIS	01/06/2012	T21	MG	8
L. DE DISCO - F57 - MASCULINO - 08:00 (1232) - SUB16						150M - SÉRIE 1 - T20 - MASCULINO - 08:14 (1852) - SUB14					
Nº	Nome	Dt. Nasc	Classe	Clube	Raia	Nº	Nome	Dt. Nasc	Classe	Clube	Raia
159	PATRICK CAUÃ FERREIRA CRUZ	21/08/2008	F57	MG	1	278	REGIS KAUÃ DOS SANTOS LEITE	15/01/2010	T20	PI	3
177	TIAGO TOMÉ DE OLIVEIRA	26/01/2009	F57	MG	2	277	PEDRO LUCAS DA SILVA BISPO	22/12/2010	T20	PI	5
163	PEDRO HENRIQUE SOUSA SANTOS	04/10/2008	F57	MG	3	273	JOÃO PEDRO COSTA DE MOURA	29/05/2010	T20	PI	6
L. DE PELOTA - F11 - FEMININO - 08:00 (1937) - SUB14						150M - T35 - MASCULINO - 08:14 (1857) - SUB14					
Nº	Nome	Dt. Nasc	Classe	Clube	Raia	Nº	Nome	Dt. Nasc	Classe	Clube	Raia
122	ISADORA VITÓRIA SEBASTIANA ROSA FERREIRA	20/03/2011	F11	MG	1	5	VITOR HUGO SOUZA DE OLIVEIRA	16/01/2011	T35	AC	2
148	MARIA EDUARDA DO CARMO DE SOUZA	18/04/2011	F11	MG	2	59	YARLE FELIX DA SILVA	27/05/2011	T35	DF	4



## PARALIMPÍADAS ESCOLARES REGIONAL

CTPB

## ATLETISMO

31 de Ago de 2023 01:23

53	RYAN DEYVITH PEREIRA SOARES	30/03/2012	T35	DF	7	308	ABNER RIBEIRO ANDRADE	22/03/2011	T37	TO	7
214	JOÃO MANOEL MORAES RAMOS	29/10/2010	T35	MS	8	167	RAPHAEL ASSIS LEITE DE CASTRO	22/06/2010	T37	MG	8
150M - T47 - MASCULINO - 08:14 (1868) - SUB14						150M - T34 - MASCULINO - 08:42 (1856) - SUB14					
Nº	Nome	Dt. Nasc	Classe	Clube	Raia	Nº	Nome	Dt. Nasc	Classe	Clube	Raia
160	PEDRO CAETANO FIGUEIREDO BARBOSA	22/01/2012	T47	MG	1	144	LUIZ OTÁVIO DE ALMEIDA	23/05/2011	T34	MG	6
150M - T44 - MASCULINO - 08:21 (1865) - SUB14						150M - T54 - MASCULINO - 08:42 (1872) - SUB14					
Nº	Nome	Dt. Nasc	Classe	Clube	Raia	Nº	Nome	Dt. Nasc	Classe	Clube	Raia
24	WELLINGTON CARLOS BARBOSA SOUZA BARBOSA	25/03/2011	T44	AM	2	256	JOÃO MARCOS DA SILVA CAMPOS	10/04/2012	T54	MT	5
150M - SÉRIE 2 - T20 - MASCULINO - 08:21 (1852) - SUB14						150M - T11 - FEMININO - 08:49 (1877) - SUB14					
Nº	Nome	Dt. Nasc	Classe	Clube	Raia	Nº	Nome	Dt. Nasc	Classe	Clube	Raia
216	JOÃO PEDRO FIRMINO DE JESUS	01/06/2010	T20	MS	3	65	ANNA JULIA RODRIGUES DE SOUZA	04/03/2011	T11	GO	3
238	SAYMONN ISABEL LIMA DA SILVA	24/02/2011	T20	MS	4	150M - T12 - FEMININO - 08:49 (1878) - SUB14					
52	OCTÁVIO AUGUSTO DA SILVA RAMOS	30/12/2012	T20	DF	5	Nº	Nome	Dt. Nasc	Classe	Clube	Raia
235	ROGER XAVIER RODRIGUES	25/07/2010	T20	MS	6	76	JHENNIFER ALVES SILVA	30/12/2011	T12	GO	5
185	ALEXSANDER DO CARMO CLEMENTE DA SILVA	13/05/2010	T20	MS	7	150M - T21 - FEMININO - 08:49 (2822) - SUB14					
200	DIOGO PEREIRA SILVA	10/10/2010	T20	MS	8	Nº	Nome	Dt. Nasc	Classe	Clube	Raia
150M - SÉRIE 3 - T20 - MASCULINO - 08:28 (1852) - SUB14						289	LUIZA GOMES SMANIOTTO	09/03/2010	T21	RO	7
Nº	Nome	Dt. Nasc	Classe	Clube	Raia	134	JULIA EMANUELLY DE JESUS DA SILVA	16/10/2010	T21	MG	8
127	JOÃO KEWERTON FURTADO VALADARES	22/12/2010	T20	MG	1	150M - SÉRIE 1 - T20 - FEMININO - 08:56 (1880) - SUB14					
315	BRENNO CAMPELO GLÓRIA	13/02/2010	T20	TO	2	Nº	Nome	Dt. Nasc	Classe	Clube	Raia
129	JOÃO LUIZ ANDRADE SANTOS	25/05/2010	T20	MG	3	347	VITÓRIA CASTRO COSTA	05/12/2010	T20	TO	3
97	ABNER EMANUEL RODRIGUES DE CARVALHO	05/06/2012	T20	MG	4	312	ANA CAROLINE ALVES PINTO	18/01/2011	T20	TO	4
82	MARCOS HENRIQUE FREITAS DOS SANTOS	04/04/2010	T20	GO	5	222	LAUANNY MARTINS DA SILVA	27/12/2011	T20	MS	5
11	CRISTIAN SOUZA DE OLIVEIRA	16/06/2010	T20	AM	6	300	ANANDA VITÓRIA COSTA SILVA	29/06/2011	T20	RR	6
119	HIAGO LINO BRAGA	19/02/2010	T20	MG	7	231	MARIA JULIA BENTO SOARES DE SOUZA	26/01/2011	T20	MS	7
338	MAYCON SILVA E SILVA	26/03/2011	T20	TO	8	150M - T44 - FEMININO - 08:56 (1893) - SUB14					
150M - T37 - MASCULINO - 08:35 (1859) - SUB14						Nº	Nome	Dt. Nasc	Classe	Clube	Raia
Nº	Nome	Dt. Nasc	Classe	Clube	Raia	320	EDIVANEIDE SILVA DOS SANTOS	30/12/2010	T44	TO	8
215	JOÃO OTÁVIO ESPÓSITO BELINI	10/02/2010	T37	MS	1	150M - T47 - FEMININO - 08:56 (1896) - SUB14					
47	JOSUÉ CARVALHO VIANA	04/01/2011	T37	DF	2	Nº	Nome	Dt. Nasc	Classe	Clube	Raia
334	LWANDYSON BARBOSA NUNES	05/11/2011	T37	TO	3	150	MARIA LUIZA BATISTA GUIMARÃES	28/12/2012	T47	MG	1
111	EMANUEL SANTOS AREDA	27/04/2010	T37	MG	4	217	JOICE SOUZA SANTOS	24/06/2011	T47	MS	2
326	HEITOR SANTANA DE SÁ	01/11/2012	T37	TO	5	A. DE PESO - F40 - FEMININO - 09:00 (1309) - SUB14					
68	BRUNO HENRIQUE ALVES DOS SANTOS	14/03/2010	T37	GO	6	Nº	Nome	Dt. Nasc	Classe	Clube	Raia
						212	JÉSSICA VITÓRIA SAMUDIO DOS SANTOS	08/04/2011	F40	MS	1

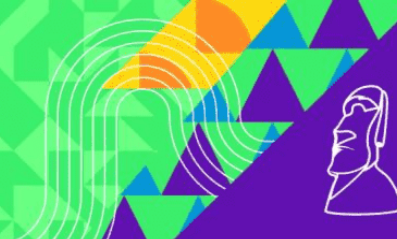

## PARALIMPÍADAS ESCOLARES REGIONAL

CTPB

## ATLETISMO

31 de Ago de 2023 01:23

212	JÉSSICA VITÓRIA SAMUDIO DOS SANTOS		F40	MS	1	243	ABRAÃO SIQUEIRA LIMA	15/12/2012	F40	MT	2
248	BRUNA ISABELLY DE MOURA SABINO	26/09/2012	F40	MT	5	A. DE PESO - F44 - MASCULINO - 09:00 (1402) - SUB14					
A. DE PESO - F44 - FEMININO - 09:00 (1313) - SUB14						Nº	Nome	Dt. Nasc	Classe	Clube	Raia
						309	ALDAIRES FILHO SOUSA BORGES	06/10/2012	F44	TO	1
260	RAFAELA NANTES DA SILVA VIOLA	04/01/2010	F44	MT	1	A. DE PESO - F46 - MASCULINO - 09:00 (1236) - SUB14					
A. DE PESO - F63 - FEMININO - 09:00 (1751) - SUB14						Nº	Nome	Dt. Nasc	Classe	Clube	Raia
						179	VICTOR CEZAR FONSECA CORREIA	25/11/2010	F46	MG	1
141	LETICIA DAVINY SOUZA DO CARMO	13/05/2011	F63	MG	1	L. DE DISCO - F12 - MASCULINO - 09:00 (804) - SUB18					
A. DE PESO - F11 - FEMININO - 09:00 (1299) - SUB16						Nº	Nome	Dt. Nasc	Classe	Clube	Raia
						18	MARCOS FABIANO LOPES BIAZZE	09/01/2007	F12	AM	1
99	ANA ISABELLA COURA ROCHA	18/09/2008	F11	MG	1	202	EDINIEL BRITES NUNES	22/07/2007	F12	MS	2
139	KETLYN JULIA DE OLIVEIRA SILVA	07/03/2009	F11	MG	2	L. DE DISCO - F13 - MASCULINO - 09:00 (805) - SUB18					
36	ANA LUIZA SILVA FERNANDES	09/11/2008	F11	DF	3	Nº	Nome	Dt. Nasc	Classe	Clube	Raia
A. DE PESO - F20 - FEMININO - 09:00 (1301) - SUB16											
						340	PEDRO HENRIQUE SARGES GUIMARÃES	02/02/2007	F13	TO	1
12	EVELYN MAIARA RAMOS SOUSA	23/01/2009	F20	AM	1	241	VINNICIUS DE CASTRO CAMPOS	27/03/2006	F13	MS	2
86	MICHELLY DA SILVA FREIRE	25/06/2009	F20	GO	2	L. DE DISCO - F35 - MASCULINO - 09:00 (806) - SUB18					
245	AMANDA SALES DA SILVA	19/02/2009	F20	MT	3	Nº	Nome	Dt. Nasc	Classe	Clube	Raia
332	JESIONITA DIAS PEREIRA APINAGÉ	08/03/2008	F20	TO	4	299	WELLINGTON ANDRADE DIOLINDO	09/09/2007	F35	RO	1
198	DANIELE DA SILVA SANTOS	21/10/2008	F20	MS	5	L. DE DISCO - F36 - MASCULINO - 09:00 (807) - SUB18					
267	CAUANE SAMIRES DE SOUSA	02/12/2009	F20	PI	6	Nº	Nome	Dt. Nasc	Classe	Clube	Raia
A. DE PESO - F35 - MASCULINO - 09:00 (1208) - SUB14											
						204	FELIPE DA SILVA SANTOS	22/07/2007	F36	MS	1
101	ARTUR MOREIRA SOARES CURY	27/08/2010	F35	MG	1	L. DE DISCO - F37 - MASCULINO - 09:00 (808) - SUB18					
319	EDIVAN SOUSA PINHEIRO	11/07/2012	F35	TO	2	Nº	Nome	Dt. Nasc	Classe	Clube	Raia
294	RENAN BELTRÃO GONÇALVES	05/04/2010	F35	RO	3	145	LUIZ PAULO FERNANDES	23/06/2006	F37	MG	1
A. DE PESO - F37 - MASCULINO - 09:00 (1217) - SUB14											
						93	RODRIGO GOMES DE MELO	06/09/2006	F37	GO	2
161	PEDRO HENRIQUE DE OLIVEIRA	05/08/2012	F37	MG	1	L. DE DISCO - F38 - MASCULINO - 09:00 (809) - SUB18					
87	MIGUEL RICKELMY CHAVES DE CARVALHO	27/02/2010	F37	GO	2	Nº	Nome	Dt. Nasc	Classe	Clube	Raia
167	RAPHAEL ASSIS LEITE DE CASTRO	22/06/2010	F37	MG	3	199	DAVID MORALES ROMERO	12/10/2006	F38	MS	1
A. DE PESO - F40 - MASCULINO - 09:00 (1400) - SUB14											
						L. DE DISCO - F40 - MASCULINO - 09:00 (810) - SUB18					
						Nº	Nome	Dt. Nasc	Classe	Clube	Raia
164	PIETRO RITHIELLY PEREIRA DA SILVA CUNHA	22/03/2010	F40	MG	1	303	JHONATTA CRISTHIAN ANDRADE ABREU	20/06/2007	F40	RR	1
A. DE PESO - F42 - MASCULINO - 09:00 (812) - SUB18											
						Nº	Nome	Dt. Nasc	Classe	Clube	Raia
						255	JOÃO ANTONIO ANGELIM NETO DA SILVA	02/10/2007	F42	MT	1



## PARALIMPÍADAS ESCOLARES REGIONAL

CTPB

## ATLETISMO

31 de Ago de 2023 01:23

255	JOÃO ANTONIO ANGELIM NETO DA SILVA		F42	MT	1	105	CHARLES DOS SANTOS EVANGELISTA	12/08/2008	T20	MG	5
310	ALEXANDRE DA SILVA SANTOS	23/05/2007	F42	TO	2	154	MIGUEL ADOLFO FERREIRA FONSECA	06/06/2008	T20	MG	6
L. DE DISCO - F43 - MASCULINO - 09:00 (1326) - SUB18						100	ANDERSON GABRIEL DE SÁ	01/08/2008	T20	MG	7
Nº	Nome	Dt. Nasc	Classe	Clube	Raia	342	RENAN FERNANDES COSTA	23/06/2008	T20	TO	8
22	SAMUEL MIRANDA MARTINS MIRANDA	19/11/2006	F43	AM	1	329	IGOR ARRUDA CARNEIRO	13/01/2008	T20	TO	9
L. DE PELOTA - F11 - MASCULINO - 09:00 (1905) - SUB14						157	MIGUEL FIGUEIREDO SILVA	11/01/2008	T20	MG	10
Nº	Nome	Dt. Nasc	Classe	Clube	Raia	207	GEORGE HENRIQUE GONÇALVES CAMPOS SANTOS	04/05/2009	T20	MS	11
61	ALEX SOUSA	14/08/2010	F11	GO	1	206	GABRIEL FERREIRA DOS SANTOS	22/01/2008	T20	MS	12
28	DAVY DE JESUS SANTOS	02/04/2012	F11	BA	2	226	LUCAS DA CRUZ ANTONIO	08/03/2008	T20	MS	13
114	ERICK EMMANUEL CANDIDO	28/06/2011	F11	MG	3	190	ANTONIO JUNIOR VALDEZ PEREIRA	19/08/2008	T20	MS	14
196	CARLOS EDUARDO ARAUJO DOS SANTOS	31/01/2011	F11	MS	4	88	PEDRO DE PAIVA MILITAO SIQUEIRA	23/04/2008	T20	GO	15
L. DE PELOTA - F12 - MASCULINO - 09:00 (1906) - SUB14						218	KAIO ALBERT VARGAS LOPES	30/08/2008	T20	MS	16
Nº	Nome	Dt. Nasc	Classe	Clube	Raia	266	ANTONIO MARCOS DOS SANTOS RODRIGUES	12/10/2009	T20	PI	17
328	HUMBERTO GABRIEL SOUSA NUNES	17/09/2010	F12	TO	1	265	ANTONIO CARLOS DA SILVA SANTOS	27/02/2009	T20	PI	18
L. DE PELOTA - F13 - MASCULINO - 09:00 (1907) - SUB14						276	OTÁVIO SANTOS FREITAS	20/02/2009	T20	PI	19
Nº	Nome	Dt. Nasc	Classe	Clube	Raia	150M - SÉRIE 2 - T20 - FEMININO - 09:03 (1880) - SUB14					
133	JOHN KENNEDY SOARES DE SOUZA	03/12/2010	F13	MG	1	Nº	Nome	Dt. Nasc	Classe	Clube	Raia
L. DE PELOTA - F21 - MASCULINO - 09:00 (2802) - SUB14						51	MARIA CECILIA LIMA DE OLIVEIRA	31/03/2011	T20	DF	1
Nº	Nome	Dt. Nasc	Classe	Clube	Raia	56	VITORIA DE SOUSA	23/04/2011	T20	DF	2
72	GABRIEL HENRIQUE DE JESUS	07/09/2010	F21	GO	1	121	ISABELA ESTEFANNY FERREIRA BATISTA	10/01/2011	T20	MG	3
336	MARCOS PAULO MARTINS CARVALHO RIBEIRO	21/03/2012	F21	TO	2	63	ANA CLARA CAMPOS DA SILVA	14/03/2012	T20	GO	4
L. DE PELOTA - F35 - MASCULINO - 09:00 (1913) - SUB14						23	SHAYLA WANESSA TELES SILVA	14/03/2010	T20	AM	5
Nº	Nome	Dt. Nasc	Classe	Clube	Raia	108	DÉBORA BATISTA DA SILVA SANTOS	23/04/2010	T20	MG	6
5	VITOR HUGO SOUZA DE OLIVEIRA	16/01/2011	F35	AC	1	138	KETLEEN MADEIRA VIEGA	12/08/2010	T20	MG	7
101	ARTUR MOREIRA SOARES CURY	27/08/2010	F35	MG	2	140	KIARA SOUZA LIMA	07/10/2010	T20	MG	8
319	EDIVAN SOUSA PINHEIRO	11/07/2012	F35	TO	3	150M - T35 - FEMININO - 09:10 (1885) - SUB14					
53	RYAN DEYVITH PEREIRA SOARES	30/03/2012	F35	DF	4	Nº	Nome	Dt. Nasc	Classe	Clube	Raia
59	YARLE FELIX DA SILVA	27/05/2011	F35	DF	5	169	REGINA MARIA PINTO DA SILVA	23/02/2010	T35	MG	4
294	RENAN BELTRÃO GONÇALVES	05/04/2010	F35	RO	6	150M - T36 - FEMININO - 09:10 (1886) - SUB14					
S. DISTÂNCIA - T20 - MASCULINO - 09:00 (1010) - SUB16						Nº	Nome	Dt. Nasc	Classe	Clube	Raia
Nº	Nome	Dt. Nasc	Classe	Clube	Raia	64	ANA LUIZA SOARES LOPES	20/11/2012	T36	GO	3
13	JOÃO GABRIEL SENA DE ALMEIDA	20/02/2008	T20	AM	1	298	VITÓRYA WELLEN SILVA XAVIER	27/06/2010	T36	RO	5
20	RICHARD MIGUEL COSTA CAMPOS	18/06/2009	T20	AM	2	322	EVELLY VITÓRIA RIBEIRO	23/06/2011	T36	TO	6
73	GABRIEL SÁ VIEIRA	18/07/2008	T20	GO	4						



## PARALIMPÍADAS ESCOLARES REGIONAL

CTPB

## ATLETISMO

31 de Ago de 2023 01:23

150M - T37 - FEMININO - 09:10 (1887) - SUB14						194	BRUNO ALVES DA SILVA	28/12/2009	T13	MS	7
Nº	Nome	Dt. Nasc	Classe	Clube	Raia	155	MIGUEL AMARO RODRIGUES	25/02/2008	T13	MG	8
60	YUKARI KAMILLY CLEMENTE MORI	21/01/2012	T37	DF	2	250M - SÉRIE 1 - T20 - MASCULINO - 09:38 (2028) - SUB16					
343	SARAH DE SOUSA LIMA	21/05/2010	T37	TO	7	Nº	Nome	Dt. Nasc	Classe	Clube	Raia
77	JULLYA VITÓRIA TEIXEIRA DO NASCIMENTO	26/10/2012	T37	GO	8	269	DAVI ALVES DE OLIVEIRA	11/04/2008	T20	PI	1
150M - T54 - FEMININO - 09:17 (1900) - SUB14						276	OTÁVIO SANTOS FREITAS	20/02/2009	T20	PI	2
Nº	Nome	Dt. Nasc	Classe	Clube	Raia	190	ANTONIO JUNIOR VALDEZ PEREIRA	19/08/2008	T20	MS	3
306	MARIA CECÍLIA IZÍDIO DA SILVA	05/06/2012	T54	RR	4	218	KAIO ALBERT VARGAS LOPES	30/08/2008	T20	MS	4
200M - RR1 - MASCULINO - 09:24 (2589) - SUB18						213	JOÃO EMANOEL SANTANA HORTA	14/08/2009	T20	MS	5
Nº	Nome	Dt. Nasc	Classe	Clube	Raia	88	PEDRO DE PAIVA MILITAO SIQUEIRA	23/04/2008	T20	GO	6
110	EDUARDO MONTEIRO ARAÚJO	20/07/2007	RR1	MG	3	233	MISAEAL BASTOS LEAL	29/12/2009	T20	MS	7
200M - RR2 - FEMININO - 09:24 (2586) - SUB16						265	ANTONIO CARLOS DA SILVA SANTOS	27/02/2009	T20	PI	8
Nº	Nome	Dt. Nasc	Classe	Clube	Raia	250M - SÉRIE 2 - T20 - MASCULINO - 09:45 (2028) - SUB16					
349	DEBORA VITORIA SOUZA DA SILVA	27/09/2008	RR2	AM	4	Nº	Nome	Dt. Nasc	Classe	Clube	Raia
L. DE DISCO - F32 - MASCULINO - 09:30 (1403) - SUB18						226	LUCAS DA CRUZ ANTONIO	08/03/2008	T20	MS	1
Nº	Nome	Dt. Nasc	Classe	Clube	Raia	206	GABRIÉL FERREIRA DOS SANTOS	22/01/2008	T20	MS	2
311	ALEXSANDRO PEREIRA LIMA	18/07/2007	F32	TO	1	33	ALEXANDRE PEREIRA BERNARDO	31/12/2008	T20	DF	3
L. DE DISCO - F33 - MASCULINO - 09:30 (1404) - SUB18						302	DHENISSON LEÔNIDAS ANDRADE LEMOS	15/01/2008	T20	RR	4
Nº	Nome	Dt. Nasc	Classe	Clube	Raia	157	MIGUEL FIGUEIREDO SILVA	11/01/2008	T20	MG	5
258	MARCOS VINICIUS CARDOSO DE ABREU	11/07/2007	F33	MT	1	329	IGOR ARRUDA CARNEIRO	13/01/2008	T20	TO	6
L. DE DISCO - F34 - MASCULINO - 09:30 (1243) - SUB18						57	WISLEY PEDRO	27/02/2008	T20	DF	7
Nº	Nome	Dt. Nasc	Classe	Clube	Raia	207	GEORGE HENRIQUE GONÇALVES CAMPOS SANTOS	04/05/2009	T20	MS	8
9	CARLOS EDUARDO BRILHANTE DE SOUZA BRILHANTE	06/05/2007	F34	AM	1	250M - SÉRIE 3 - T20 - MASCULINO - 09:52 (2028) - SUB16					
L. DE DISCO - F57 - MASCULINO - 09:30 (1232) - SUB18						Nº	Nome	Dt. Nasc	Classe	Clube	Raia
Nº	Nome	Dt. Nasc	Classe	Clube	Raia	342	RENAN FERNANDES COSTA	23/06/2008	T20	TO	1
120	HIAGO SILVA PEREIRA	28/07/2006	F57	MG	1	100	ANDERSON GABRIEL DE SÁ	01/08/2008	T20	MG	2
250M - T11 - MASCULINO - 09:31 (2025) - SUB16						13	JOÃO GABRIEL SENA DE ALMEIDA	20/02/2008	T20	AM	4
Nº	Nome	Dt. Nasc	Classe	Clube	Raia	20	RICHARD MIGUEL COSTA CAMPOS	18/06/2009	T20	AM	5
21	SAMUEL GUEDES LIMA GUEDES	02/08/2008	T11	AM	3	73	GABRIEL SÁ VIEIRA	18/07/2008	T20	GO	6
250M - T13 - MASCULINO - 09:31 (2027) - SUB16						105	CHARLES DOS SANTOS EVANGELISTA	12/08/2008	T20	MG	7
Nº	Nome	Dt. Nasc	Classe	Clube	Raia	154	MIGUEL ADOLFO FERREIRA FONSECA	06/06/2008	T20	MG	8
230	MARCELUS ANDRADE DAS CHAGAS	04/03/2009	T13	MS	2	250M - T21 - MASCULINO - 09:59 (2825) - SUB16					
16	LUDMARLON ROCHA DE SOUZA ROCHA DE SOUZA	07/09/2009	T13	AM	5	Nº	Nome	Dt. Nasc	Classe	Clube	Raia
32	RIQUELME ARAÚJO ALVES DOS SANTOS	26/07/2008	T13	BA	6	171	SAMUEL ARAUJO LEMOS OLIVEIRA	18/03/2009	T21	MG	3





## PARALIMPÍADAS ESCOLARES REGIONAL

## ATLETISMO

CTPB

31 de Ago de 2023 01:23

195	CAIO KEN ITI OSSHIRO KURATA	03/10/2008	T21	MS	6	237	SACHA GONÇALVES DANIEL	17/12/2009	F40	MS	2
250M - T35 - MASCULINO - 09:59 (2033) - SUB16						A. DE PESO - F11 - MASCULINO - 10:00 (1226) - SUB16					
Nº	Nome	Dt. Nasc	Classe	Clube	Raia	Nº	Nome	Dt. Nasc	Classe	Clube	Raia
43	GABRIEL HENRIQUE DE MELO MARQUES	22/04/2009	T35	DF	4	21	SAMUEL GUEDES LIMA GUEDES	02/08/2008	F11	AM	1
132	JOÃO VITOR OLIVEIRA DA SILVA	19/03/2009	T35	MG	5	184	YUDI ALESSANDRO ELOI	07/07/2009	F11	MG	2
250M - T38 - MASCULINO - 09:59 (2036) - SUB16						A. DE PESO - F12 - MASCULINO - 10:00 (1252) - SUB16					
Nº	Nome	Dt. Nasc	Classe	Clube	Raia	Nº	Nome	Dt. Nasc	Classe	Clube	Raia
234	RICHARD AZEVEDO NEVES	17/09/2008	T38	MS	7	85	MATHEUS HENRIQUE DOS SANTOS DONATO	05/04/2008	F12	GO	1
250M - T44 - MASCULINO - 09:59 (2041) - SUB16						A. DE PESO - F13 - MASCULINO - 10:00 (1567) - SUB16					
Nº	Nome	Dt. Nasc	Classe	Clube	Raia	Nº	Nome	Dt. Nasc	Classe	Clube	Raia
324	FELIPE DE SOUSA ROCHA	20/05/2009	T44	TO	8	32	RIQUELME ARAÚJO ALVES DOS SANTOS	26/07/2008	F13	BA	1
250M - T46 - MASCULINO - 09:59 (2043) - SUB16						A. DE PESO - F13 - MASCULINO - 10:00 (1567) - SUB16					
Nº	Nome	Dt. Nasc	Classe	Clube	Raia	Nº	Nome	Dt. Nasc	Classe	Clube	Raia
321	EMERSON DE OLIVEIRA LIMA	08/11/2009	T46	TO	1	249	CLARISSON BRENO DE LIMA	22/03/2008	F13	MT	2
153	MATHEUS HENRIQUE FERREIRA PEGO	27/01/2009	T46	MG	2	333	JOÃO PEDRO GOMES CAVALCANTE	21/08/2008	F13	TO	3
A. DE PESO - F21 - FEMININO - 10:00 (2801) - SUB16						S. DISTÂNCIA - T13 - MASCULINO - 10:00 (1009) - SUB16					
Nº	Nome	Dt. Nasc	Classe	Clube	Raia	Nº	Nome	Dt. Nasc	Classe	Clube	Raia
84	MARIA CLARA SANTOS ROSSI	15/07/2008	F21	GO	1	249	CLARISSON BRENO DE LIMA	22/03/2008	T13	MT	1
187	ANA CLARA FELIPE OLIVEIRA	23/07/2008	F21	MS	2	194	BRUNO ALVES DA SILVA	28/12/2009	T13	MS	2
A. DE PESO - F35 - FEMININO - 10:00 (1305) - SUB16						S. DISTÂNCIA - T21 - MASCULINO - 10:00 (2810) - SUB16					
Nº	Nome	Dt. Nasc	Classe	Clube	Raia	Nº	Nome	Dt. Nasc	Classe	Clube	Raia
291	MIRELI VITÓRIA DURVAL	19/01/2008	F35	RO	1	79	LUAN CANDIDO FERREIRA CAMARGO	18/07/2008	T21	GO	1
251	EWELLYN VITÓRIA TRINDADE CORREA	22/09/2009	F35	MT	2	102	CAIO DOS SANTOS CUNHA	07/12/2008	T21	MG	2
A. DE PESO - F37 - FEMININO - 10:00 (1307) - SUB16						S. DISTÂNCIA - T35 - MASCULINO - 10:00 (1570) - SUB16					
Nº	Nome	Dt. Nasc	Classe	Clube	Raia	Nº	Nome	Dt. Nasc	Classe	Clube	Raia
113	EMANUELLY VICTORIA SOARES DE OLIVEIRA	12/08/2009	F37	MG	1	132	JOÃO VITOR OLIVEIRA DA SILVA	19/03/2009	T35	MG	1
1	EMILLY MARCELA LIMA NEVES	07/10/2008	F37	AC	2	S. DISTÂNCIA - T37 - MASCULINO - 10:00 (1012) - SUB16					
A. DE PESO - F38 - FEMININO - 10:00 (1308) - SUB16						S. DISTÂNCIA - T37 - MASCULINO - 10:00 (1012) - SUB16					
Nº	Nome	Dt. Nasc	Classe	Clube	Raia	Nº	Nome	Dt. Nasc	Classe	Clube	Raia
10	CLEONOR CAMARAO ANTUNES CAMARAO	06/06/2008	F38	AM	1	173	SAMUEL OLIVEIRA DOS SANTOS	21/09/2009	T37	MG	1
295	SARA STEFANNY OLIVEIRA GOMES	18/05/2009	F38	RO	2	341	RAMON GONÇALVES DA SILVA	15/06/2009	T37	TO	2
A. DE PESO - F40 - FEMININO - 10:00 (1309) - SUB16						S. DISTÂNCIA - T38 - MASCULINO - 10:00 (1013) - SUB16					
Nº	Nome	Dt. Nasc	Classe	Clube	Raia	Nº	Nome	Dt. Nasc	Classe	Clube	Raia
96	YASMIM MAÍRA CAVALCANTE DA ROCHA	05/12/2008	F40	GO	1	234	RICHARD AZEVEDO NEVES	17/09/2008	T38	MS	1
						S. DISTÂNCIA - T47 - MASCULINO - 10:00 (1016) - SUB16					
						Nº	Nome	Dt. Nasc	Classe	Clube	Raia



## PARALIMPÍADAS ESCOLARES REGIONAL

## ATLETISMO

CTPB

31 de Ago de 2023 01:23

8	ALEX ANDREY DS OLIVEIRA KALIL KALIL	02/10/2009	T47	AM	1	74	GIOVANNA RICASTRE SANTOS	13/07/2008	T12	GO	1
117	GABRIEL HENRIQUE VIEIRA ANDRADE	10/12/2008	T47	MG	2	<b>L. DE PELOTA - F37 - MASCULINO - 10:30 (1915) - SUB14</b>					
283	JORGE LUIZ DE SOUZA JERÓNIMO VIEIRA	21/01/2009	T47	RO	3	Nº	Nome	Dt. Nasc	Classe	Clube	Raia
321	EMERSON DE OLIVEIRA LIMA	08/11/2009	T46	TO	4	161	PEDRO HENRIQUE DE OLIVEIRA	05/08/2012	F37	MG	1
209	IRYEL RYCKELVY DA CRUZ SILVA OLIVEIRA	03/09/2008	T47	MS	5	87	MIGUEL RICKELMY CHAVES DE CARVALHO	27/02/2010	F37	GO	2
31	LEANDRO GALVAO CASTRO	29/04/2009	T47	BA	6	326	HEITOR SANTANA DE SA	01/11/2012	F37	TO	3
<b>250M - T37 - MASCULINO - 10:06 (2035) - SUB16</b>						308	ABNER RIBEIRO ANDRADE	22/03/2011	F37	TO	4
Nº	Nome	Dt. Nasc	Classe	Clube	Raia	47	JOSUÉ CARVALHO VIANA	04/01/2011	F37	DF	5
301	CARLOS GABRIEL DE SOUSA RAMOS	13/07/2008	T37	RR	3	42	FELIPE SILVA CASTRO	25/11/2010	F37	DF	6
54	SAMUEL FELIPE DA SILVA AMORIM	15/12/2009	T37	DF	4	285	KAWAN JOSE DE GODOI SOUZA	17/09/2010	F37	RO	7
126	JOÃO GUILHERME NERI ALVES	03/04/2008	T37	MG	5	<b>L. DE PELOTA - F40 - MASCULINO - 10:30 (1917) - SUB14</b>					
341	RAMON GONÇALVES DA SILVA	15/06/2009	T37	TO	6	Nº	Nome	Dt. Nasc	Classe	Clube	Raia
41	FABIANO FRANCISCO DE SOUSA DIAS	27/01/2009	T37	DF	7	164	PIETRO RITHIELLY PEREIRA DA SILVA CUNHA	22/03/2010	F40	MG	1
<b>250M - T47 - MASCULINO - 10:13 (2044) - SUB16</b>						243	ABRAÃO SIQUEIRA LIMA	15/12/2012	F40	MT	2
Nº	Nome	Dt. Nasc	Classe	Clube	Raia	<b>L. DE PELOTA - F44 - MASCULINO - 10:30 (1921) - SUB14</b>					
209	IRYEL RYCKELVY DA CRUZ SILVA OLIVEIRA	03/09/2008	T47	MS	3	Nº	Nome	Dt. Nasc	Classe	Clube	Raia
8	ALEX ANDREY DS OLIVEIRA KALIL KALIL	02/10/2009	T47	AM	4	309	ALDAIRES FILHO SOUSA BORGES	06/10/2012	F44	TO	1
117	GABRIEL HENRIQUE VIEIRA ANDRADE	10/12/2008	T47	MG	5	<b>L. DE PELOTA - F46 - MASCULINO - 10:30 (1923) - SUB14</b>					
283	JORGE LUIZ DE SOUZA JERÓNIMO VIEIRA	21/01/2009	T47	RO	6	Nº	Nome	Dt. Nasc	Classe	Clube	Raia
31	LEANDRO GALVAO CASTRO	29/04/2009	T47	BA	7	162	PEDRO HENRIQUE GOMES CARVALHO	04/09/2011	F46	MG	1
<b>250M - T64 - MASCULINO - 10:13 (2052) - SUB16</b>						179	VICTOR CEZAR FONSECA CORREIA	25/11/2010	F46	MG	2
Nº	Nome	Dt. Nasc	Classe	Clube	Raia	<b>250M - T13 - FEMININO - 10:32 (2055) - SUB16</b>					
81	LUIZ OTÁVIO PEREIRA DE LIMA	06/09/2008	T64	GO	8	Nº	Nome	Dt. Nasc	Classe	Clube	Raia
<b>250M - T54 - MASCULINO - 10:20 (2048) - SUB16</b>						149	MARIA EDUARDA FRANKLIN SILVA	24/06/2009	T13	MG	6
Nº	Nome	Dt. Nasc	Classe	Clube	Raia	<b>250M - T20 - FEMININO - 10:32 (2056) - SUB16</b>					
242	WELLINGTON KAUÃ SILVA OLIVEIRA	30/10/2009	T54	MS	3	Nº	Nome	Dt. Nasc	Classe	Clube	Raia
<b>250M - T11 - FEMININO - 10:27 (2053) - SUB16</b>						151	MARINA ALVES DA SILVA	12/11/2008	T20	MG	1
Nº	Nome	Dt. Nasc	Classe	Clube	Raia	313	ANA CLARA CARDOSO RODRIGUES	24/10/2009	T20	TO	2
139	KETLYN JULIA DE OLIVEIRA SILVA	07/03/2009	T11	MG	3	198	DANIELE DA SILVA SANTOS	21/10/2008	T20	MS	3
36	ANA LUIZA SILVA FERNANDES	09/11/2008	T11	DF	5	86	MICHELLY DA SILVA FREIRE	25/06/2009	T20	GO	4
188	ANA LAURA NIEDACK	04/07/2008	T11	MS	7	12	EVELYN MAIARA RAMOS SOUSA	23/01/2009	T20	AM	5
<b>250M - T12 - FEMININO - 10:27 (2054) - SUB16</b>						332	JESIONITA DIAS PEREIRA APINAGÉ	08/03/2008	T20	TO	7
Nº	Nome	Dt. Nasc	Classe	Clube	Raia	48	JULIANA GOMES FERREIRA	27/02/2008	T20	DF	8
<b>250M - T21 - FEMININO - 10:40 (2826) - SUB16</b>						<b>250M - T21 - FEMININO - 10:40 (2826) - SUB16</b>					
Nº	Nome	Dt. Nasc	Classe	Clube	Raia	Nº	Nome	Dt. Nasc	Classe	Clube	Raia



PARALIMPÍADAS ESCOLARES REGIONAL  
CTPB

ATLETISMO  
31 de Ago de 2023 01:23

187	ANA CLARA FELIPE OLIVEIRA	23/07/2008	T21	MS	3
<b>250M - T35 - FEMININO - 10:40 (2061) - SUB16</b>					
Nº	Nome	Dt. Nasc	Classe	Clube	Raia
251	EWELLYN VITÓRIA TRINDADE CORREA	22/09/2009	T35	MT	5
<b>250M - T37 - FEMININO - 10:40 (2063) - SUB16</b>					
Nº	Nome	Dt. Nasc	Classe	Clube	Raia
287	LARISSA DE PAULA BARBOSA	16/02/2008	T37	RO	6
<b>250M - T47 - FEMININO - 10:40 (2072) - SUB16</b>					
Nº	Nome	Dt. Nasc	Classe	Clube	Raia
118	GEOVANNA FELICIANO VITTI	16/07/2009	T47	MG	4



## PARALIMPÍADAS ESCOLARES REGIONAL

CTPB

ATLETISMO

31 de Ago de 2023 01:23

### Lista Inicial - Etapa: 4 - 01/09/2023

#### A. DE PESO - F20 - MASCULINO - 14:00 (1225) - SUB16

Nº	Nome	Dt. Nasc	Classe	Clube	Raia
302	DHENISSON LEONIDAS ANDRADE LEMOS	15/01/2008	F20	RR	1
154	MIGUEL ADOLFO FERREIRA FONSECA	06/06/2008	F20	MG	2
342	RENAN FERNANDES COSTA	23/06/2008	F20	TO	3
207	GEORGE HENRIQUE GONÇALVES CAMPOS SANTOS	04/05/2009	F20	MS	4
88	PEDRO DE PAIVA MILITAO SIQUEIRA	23/04/2008	F20	GO	5
213	JOÃO EMANOEL SANTANA HORTA	14/08/2009	F20	MS	6
233	MISAEAL BASTOS LEAL	29/12/2009	F20	MS	7
266	ANTONIO MARCOS DOS SANTOS RODRIGUES	12/10/2009	F20	PI	8

#### A. DE PESO - F21 - MASCULINO - 14:00 (2798) - SUB16

Nº	Nome	Dt. Nasc	Classe	Clube	Raia
79	LUAN CANDIDO FERREIRA CAMARGO	18/07/2008	F21	GO	1
171	SAMUEL ARAUJO LEMOS OLIVEIRA	18/03/2009	F21	MG	2
102	CAIO DOS SANTOS CUNHA	07/12/2008	F21	MG	3
253	HECTOR OLIVEIRA DE SANTANA	21/03/2009	F21	MT	4
192	BRENO CRUZ DE CAMARGO	26/01/2009	F21	MS	5
195	CAIO KEN ITI OSSHIRO KURATA	03/10/2008	F21	MS	6

#### L. DE DISCO - F37 - FEMININO - 14:00 (914) - SUB16

Nº	Nome	Dt. Nasc	Classe	Clube	Raia
113	EMANUELLY VICTORIA SOARES DE OLIVEIRA	12/08/2009	F37	MG	1

#### L. DE DISCO - F38 - FEMININO - 14:00 (915) - SUB16

Nº	Nome	Dt. Nasc	Classe	Clube	Raia
10	CLEONOR CAMARAO ANTUNES CAMARAO	06/06/2008	F38	AM	1
295	SARA STEFANNY OLIVEIRA GOMES	18/05/2009	F38	RO	2

#### L. DE DISCO - F40 - FEMININO - 14:00 (916) - SUB16

Nº	Nome	Dt. Nasc	Classe	Clube	Raia
96	YASMIM MAÍRA CAVALCANTE DA ROCHA	05/12/2008	F40	GO	1
237	SACHA GONÇALVES DANIEL	17/12/2009	F40	MS	2

#### L. DE DISCO - F41 - FEMININO - 14:00 (917) - SUB16

Nº	Nome	Dt. Nasc	Classe	Clube	Raia
83	MARIA CLARA NERIS DAVI	05/07/2009	F41	GO	1

#### L. DE DISCO - F12 - FEMININO - 14:00 (909) - SUB18

Nº	Nome	Dt. Nasc	Classe	Clube	Raia
225	LETIANE EDIR ALVES ALMEIDA	15/11/2006	F12	MS	1

#### L. DE DISCO - F37 - FEMININO - 14:00 (914) - SUB18

Nº	Nome	Dt. Nasc	Classe	Clube	Raia
263	VITÓRIA CRISTINA JORGE GONÇALVES	21/07/2006	F37	MT	1
158	NAYANA GUALBERTO DE FREITAS	18/09/2006	F37	MG	2

#### L. DE DISCO - F40 - FEMININO - 14:00 (916) - SUB18

Nº	Nome	Dt. Nasc	Classe	Clube	Raia
94	SAMIRAWIMARA SANTOS FRAZÃO SILVA	20/05/2006	F40	GO	1

#### L. DE DISCO - F33 - FEMININO - 14:00 (1680) - SUB16

Nº	Nome	Dt. Nasc	Classe	Clube	Raia
78	LEONY MUNIZ DA CONCEIÇÃO ROCHA	04/03/2009	F33	GO	1
331	JAKELINE PEREIRA SILVEIRA	21/11/2009	F33	TO	2

#### L. DE DISCO - F34 - FEMININO - 14:00 (911) - SUB16

Nº	Nome	Dt. Nasc	Classe	Clube	Raia
66	ANNA LUIZA DE ARAUJO ERÁCLITO	29/02/2008	F34	GO	1

#### L. DE DISCO - F56 - FEMININO - 14:00 (925) - SUB16

Nº	Nome	Dt. Nasc	Classe	Clube	Raia
191	BRENDA LAILA MEIRA DOS SANTOS	08/02/2009	F56	MS	1
236	SABRINA CRISTALDO SARMENTO	31/01/2009	F56	MS	2

#### L. DE DISCO - F34 - FEMININO - 14:00 (911) - SUB18

Nº	Nome	Dt. Nasc	Classe	Clube	Raia
62	ANA BEATRIZ SOARES ALVES	27/12/2006	F34	GO	1

#### L. DE DISCO - F56 - FEMININO - 14:00 (925) - SUB18

Nº	Nome	Dt. Nasc	Classe	Clube	Raia
135	KASSIA APARECIDA PIRES DE SOUZA	23/01/2007	F56	MG	1

#### 400M - T11 - MASCULINO - 14:30 (1179) - SUB18

Nº	Nome	Dt. Nasc	Classe	Clube	Raia
26	CARLOS CHRISTIAN DOS SANTOS PEDREIRAS	18/06/2006	T11	BA	3
70	FELIPE SANTANA DO PRADO	20/05/2006	T11	GO	5
165	RAFAEL HENRIQUE PEREIRA FERNANDES	09/12/2007	T11	MG	7

#### 400M - T21 - MASCULINO - 14:30 (2816) - SUB18

Nº	Nome	Dt. Nasc	Classe	Clube	Raia
----	------	----------	--------	-------	------



PARALIMPÍADAS ESCOLARES REGIONAL  
CTPB

ATLETISMO

31 de Ago de 2023 01:23

27	DANIEL DE JESUS RIOS RIOS	08/12/2007	T21	BA	2	271	ÉRICO WESLEY CARVALHO CUNHA	22/06/2006	T20	PI	2
A. DE PESO - F41 - FEMININO - 14:30 (1310) - SUB16						239	SILVIO DANIEL MARTINEZ MACIEL	18/08/2006	T20	MS	3
Nº	Nome	Dt. Nasc	Classe	Clube	Raia	275	OLIVER PETRUS VASCOCELOS	06/07/2007	T20	PI	4
83	MARIA CLARA NERIS DAVI	05/07/2009	F41	GO	1	201	DYMIERIK DURAN GAUTO	06/02/2006	T20	MS	5
A. DE PESO - F12 - FEMININO - 14:30 (1300) - SUB18						193	BRENO VINICIUS DINIZ PRADO	05/03/2006	T20	MS	6
Nº	Nome	Dt. Nasc	Classe	Clube	Raia	268	DANILO JOSÉ DOS SANTOS	13/05/2007	T20	PI	7
286	KIHARA LOHANE GUIMARÃES CAMPOS	15/12/2006	F12	RO	1	270	ERIC MURILO DA CRUZ SILVA	11/10/2006	T20	PI	8
A. DE PESO - F20 - FEMININO - 14:30 (1301) - SUB18						L. DE PELOTA - F34 - MASCULINO - 15:00 (1912) - SUB14					
Nº	Nome	Dt. Nasc	Classe	Clube	Raia	Nº	Nome	Dt. Nasc	Classe	Clube	Raia
257	KARLA DOS SANTOS DA SILVA	16/09/2006	F20	MT	1	144	LUIZ OTÁVIO DE ALMEIDA	23/05/2011	F34	MG	1
98	ANA CLARA APARECIDA DE OLIVEIRA	12/10/2006	F20	MG	2	L. DE PELOTA - F55 - MASCULINO - 15:00 (1929) - SUB14					
186	ANA BEATRIZ MAGALHÃES DIAS	02/10/2006	F20	MS	3	Nº	Nome	Dt. Nasc	Classe	Clube	Raia
30	HELLEN DE SANTANA PRADO	18/01/2007	F20	BA	4	71	FRANCISCO GRABOSKI	13/06/2010	F55	GO	1
314	ANA VITÓRIA DA SILVA VENÂNCIO	23/09/2006	F20	TO	5	128	JOÃO LUCAS CARVALHO MARTINS	13/11/2011	F55	MG	2
107	DAVI FILEMON DA SILVA SANTOS	25/08/2006	F20	MG	6	L. DE PELOTA - F56 - MASCULINO - 15:00 (1930) - SUB14					
55	VICTORIA KATHLEEN MACEDO MARTINS	11/11/2006	F20	DF	7	Nº	Nome	Dt. Nasc	Classe	Clube	Raia
244	ALANA RAFAELA NUNES DA SILVA	12/07/2006	F20	MT	8	69	FELIPE GABRIEL MARQUES	13/02/2010	F56	GO	1
189	ANDRIELI BONFIM NASCIMENTO	26/01/2007	F20	MS	9	123	ISAAQUE OLIVEIRA DOS SANTOS	01/09/2011	F56	MG	2
197	CIBELE SANTANA DIAS	05/03/2006	F20	MS	10	256	JOÃO MARCOS DA SILVA CAMPOS	10/04/2012	F56	MT	3
296	SARAH EMELY DA SILVA SERRA	04/08/2007	F20	RO	11	L. DE PELOTA - F57 - MASCULINO - 15:00 (1931) - SUB14					
400M - T12 - MASCULINO - 14:42 (1180) - SUB18						Nº	Nome	Dt. Nasc	Classe	Clube	Raia
Nº	Nome	Dt. Nasc	Classe	Clube	Raia	19	MATEUS HENRIQUE MAIA ALENCAR ALENCAR	23/12/2011	F57	AM	1
25	WESLEY EMERSON CARVALHO DE OLIVEIRA	16/07/2006	T12	AM	3	400M - SÉRIE 2 - T20 - MASCULINO - 15:04 (1182) - SUB18					
18	MARCOS FABIANO LOPES BIAZZE	09/01/2007	T12	AM	5	Nº	Nome	Dt. Nasc	Classe	Clube	Raia
400M - T13 - MASCULINO - 14:42 (1181) - SUB18						232	MAXUEL SANTOS BATISTA	26/09/2006	T20	MS	1
Nº	Nome	Dt. Nasc	Classe	Clube	Raia	208	HERYK HENRIQUE DA SILVA BARBOSA	17/01/2006	T20	MS	2
46	JOSEPHER JESUS ATANAZIO ALVES	15/03/2007	T13	DF	2	180	VINICIUS SOARES NOGUEIRA	01/01/2007	T20	MG	3
37	CHRISTOPHER JESUS ATANAZIO ALVES	15/03/2007	T13	DF	7	116	FILIPE HENRIQUE MARTINS SILVA	11/06/2007	T20	MG	4
3	JOÃO GOMES MAGALHÃES JUNIOR	22/07/2007	T13	AC	8	178	TULIO BERNAARDO COSTA SILVA	11/01/2007	T20	MG	5
400M - T46 - MASCULINO - 14:42 (1376) - SUB18						146	LUKA TONY GREGÓRIO DE JESUS	02/03/2007	T20	MG	6
Nº	Nome	Dt. Nasc	Classe	Clube	Raia	325	GUILHERME ANDRADE DE SOUSA	07/10/2006	T20	TO	7
95	WESLEY SOUZA SANTOS	20/04/2007	T46	GO	1	220	KHAYKY CALDERONI BRITO	13/08/2007	T20	MS	8
400M - SÉRIE 1 - T20 - MASCULINO - 14:54 (1182) - SUB18						400M - SÉRIE 3 - T20 - MASCULINO - 15:14 (1182) - SUB18					
Nº	Nome	Dt. Nasc	Classe	Clube	Raia	Nº	Nome	Dt. Nasc	Classe	Clube	Raia
252	FRANCISCO SAMUEL CORRÊA DA COSTA SILVA	10/04/2006	T20	MT	1						



## PARALIMPÍADAS ESCOLARES REGIONAL

CTPB

## ATLETISMO

31 de Ago de 2023 01:23

6	ADISON VITOR BRAGA DOS SANTOS	24/07/2007	T20	AM	2	45	JOÃO MONTEIRO FURTADO	28/03/2009	F37	DF	2
174	SEBASTIÃO AUGUSTO LEAL BORGES	23/03/2006	T20	MG	3	41	FABIANO FRANCISCO DE SOUSA DIAS	27/01/2009	F37	DF	3
38	CLEITON ROGÉRIO DOS SANTOS PEREIRA JUNIOR	20/05/2006	T20	DF	4	279	ARTHUR MARQUES FERNANDES	11/08/2008	F37	RO	4
282	JOÃO MARCOS FERNANDES DA SILVA KELER	24/11/2006	T20	RO	5	<b>A. DE PESO - F38 - MASCULINO - 15:30 (1246) - SUB16</b>					
330	IURE LIMA PAIVA	03/09/2006	T20	TO	6	Nº	Nome	Dt. Nasc	Classe	Clube	Raia
14	JOÃO MATEUS SANTOS MENEZES	07/11/2006	T20	AM	7	280	CAMILO LUIZ DA SILVA NETO	01/10/2008	F38	RO	1
29	FELIPE SANTOS DA CRUZ	20/01/2006	T20	BA	8	<b>L. DE PELOTA - F37 - FEMININO - 15:30 (1947) - SUB14</b>					
<b>400M - T35 - MASCULINO - 15:24 (1183) - SUB18</b>						Nº	Nome	Dt. Nasc	Classe	Clube	Raia
2	GABRIEL IGOR DE SOUZA	11/03/2006	T35	AC	3	318	DEIZA FRANÇA DO NASCIMENTO	17/11/2011	F37	TO	1
240	VINÍCIUS HENRIQUE DOS SANTOS	27/03/2007	T35	MS	4	60	YUKARI KAMILLY CLEMENTE MORI	21/01/2012	F37	DF	2
<b>400M - T36 - MASCULINO - 15:24 (1184) - SUB18</b>						<b>L. DE PELOTA - F40 - FEMININO - 15:30 (1949) - SUB14</b>					
Nº	Nome	Dt. Nasc	Classe	Clube	Raia	Nº	Nome	Dt. Nasc	Classe	Clube	Raia
181	VITOR HUGO DUARTE DE ALMEIDA	07/09/2007	T36	MG	5	248	BRUNA ISABELLY DE MOURA SABINO	26/09/2012	F40	MT	1
168	RAUL TEIXEIRA MENDES	28/02/2007	T36	MG	6	212	JÉSSICA VITÓRIA SAMUDIO DOS SANTOS	08/04/2011	F40	MS	2
<b>400M - T37 - MASCULINO - 15:24 (1185) - SUB18</b>						<b>L. DE PELOTA - F44 - FEMININO - 15:30 (1953) - SUB14</b>					
Nº	Nome	Dt. Nasc	Classe	Clube	Raia	Nº	Nome	Dt. Nasc	Classe	Clube	Raia
317	DANILO KUNUM DIAS APINAJÉ	12/10/2007	T37	TO	2	260	RAFAELA NANTES DA SILVA VIOLA	04/01/2010	F44	MT	1
131	JOÃO PEDRO TOMAZ SIQUEIRA DE OLIVEIRA	12/01/2006	T37	MG	7	<b>L. DE PELOTA - F63 - FEMININO - 15:30 (1967) - SUB14</b>					
182	WALISSON SOARES FERNANDES	20/09/2006	T37	MG	8	Nº	Nome	Dt. Nasc	Classe	Clube	Raia
<b>A. DE PESO - F35 - MASCULINO - 15:30 (1208) - SUB16</b>						141	LETICIA DAVINY SOUZA DO CARMO	13/05/2011	F63	MG	1
Nº	Nome	Dt. Nasc	Classe	Clube	Raia	<b>400M - T38 - MASCULINO - 15:34 (1186) - SUB18</b>					
17	MANASSÉS CRUZ MOURA DIS SANTOS SANTOS	28/11/2008	F35	AM	1	Nº	Nome	Dt. Nasc	Classe	Clube	Raia
49	KAYO VICTOR NOBRE MAGALHES	07/01/2009	F35	DF	2	199	DAVID MORALES ROMERO	12/10/2006	T38	MS	6
307	MYGUEL DE OLIVEIRA RAMOS	18/11/2008	F35	RR	3	227	LUÍS ANGELO PAES MARQUESAN	16/06/2007	T38	MS	7
176	THIAGO AUGUSTO MARÇAL BISPO	28/12/2009	F35	MG	4	<b>400M - T43 - MASCULINO - 15:34 (1374) - SUB18</b>					
43	GABRIEL HENRIQUE DE MELO MARQUES	22/04/2009	F35	DF	5	Nº	Nome	Dt. Nasc	Classe	Clube	Raia
<b>A. DE PESO - F36 - MASCULINO - 15:30 (1229) - SUB16</b>						344	VALTE MIR ALMEIDA VITOR	10/05/2007	T43	TO	8
Nº	Nome	Dt. Nasc	Classe	Clube	Raia	<b>400M - T47 - MASCULINO - 15:34 (1188) - SUB18</b>					
219	KAUÃ FELIPE MAURO FERREIRA	29/11/2009	F36	MS	1	Nº	Nome	Dt. Nasc	Classe	Clube	Raia
250	DANIEL SANTANA PRADO	02/06/2009	F36	MT	2	247	BARTOLOMEU TSERE UBUNI XAVANTE XAVANTE	01/08/2006	T47	MT	1
<b>A. DE PESO - F37 - MASCULINO - 15:30 (1217) - SUB16</b>						170	RYAN DA SILVA BONACINI	09/06/2007	T47	MG	2
Nº	Nome	Dt. Nasc	Classe	Clube	Raia	7	ADRIANO MOURA DA SILVA MOURA	04/07/2006	T47	AM	3
173	SAMUEL OLIVEIRA DOS SANTOS	21/09/2009	F37	MG	1	89	PEDRO HENRIQUE COELHO LIMA	27/12/2006	T47	GO	4
						327	HENTONY SANTOS CARVALHO	31/08/2007	T47	TO	5



## PARALIMPÍADAS ESCOLARES REGIONAL CTPB

ATLETISMO  
31 de Ago de 2023 01:23

400M - T54 - MASCULINO - 15:44 (1191) - SUB18						137	KEMILY VITÓRIA DA SILVA SANTOS	04/09/2010	F33	MG	2
Nº	Nome	Dt. Nasc	Classe	Clube	Raia	L. DE PELOTA - F34 - FEMININO - 16:00 (1944) - SUB14					
15	KAUA BARBOSA DE SOUZA SOUZA	23/02/2006	T54	AM	3	Nº	Nome	Dt. Nasc	Classe	Clube	Raia
400M - RR1 - MASCULINO - 15:54 (2784) - SUB18						290	MIKAELY DE SOUZA SANTOS	22/12/2010	F34	RO	1
Nº	Nome	Dt. Nasc	Classe	Clube	Raia	40	ELIZABETE DA SILVA RODRIGUES	05/05/2010	F34	DF	2
110	EDUARDO MONTEIRO ARAÚJO	20/07/2007	RR1	MG	4	L. DE PELOTA - F55 - FEMININO - 16:00 (1961) - SUB14					
A. DE PESO - F21 - FEMININO - 16:00 (2801) - SUB18						Nº	Nome	Dt. Nasc	Classe	Clube	Raia
Nº	Nome	Dt. Nasc	Classe	Clube	Raia	306	MARIA CECÍLIA IZÍDIO DA SILVA	05/06/2012	F55	RR	1
221	LARYSSA STEFANNY GONÇALVES SILVA	05/03/2006	F21	MS	1	400M - T11 - FEMININO - 16:04 (959) - SUB18					
115	FERNANDA DE SOUZA RAMOS	04/12/2007	F21	MG	2	Nº	Nome	Dt. Nasc	Classe	Clube	Raia
50	LUIZA RIBEIRO DOS SANTOS CORREA	21/11/2006	F21	DF	3	112	EMANUELLI APARECIDA CARVALHO ROBERTO	20/03/2007	T11	MG	3
92	RAYSSA MEIRELES DA SILVA	17/08/2007	F21	GO	4	91	RAFAELA SOUZA BORGES	27/04/2007	T11	GO	5
316	CLARA LPOES DE ABREU	05/01/2007	F21	TO	5	400M - T21 - FEMININO - 16:04 (2808) - SUB18					
A. DE PESO - F35 - FEMININO - 16:00 (1305) - SUB18						Nº	Nome	Dt. Nasc	Classe	Clube	Raia
Nº	Nome	Dt. Nasc	Classe	Clube	Raia	221	LARYSSA STEFANNY GONÇALVES SILVA	05/03/2006	T21	MS	2
183	YNGRED VICTORIA SANTANA DE ASSIS	15/09/2007	F35	MG	1	175	THALITA PINHEIRO RODRIGUES	24/10/2006	T21	MG	7
A. DE PESO - F36 - FEMININO - 16:00 (1306) - SUB18						92	RAYSSA MEIRELES DA SILVA	17/08/2007	T21	GO	8
Nº	Nome	Dt. Nasc	Classe	Clube	Raia	400M - SÉRIE 1 - T20 - FEMININO - 16:14 (962) - SUB18					
337	MARIA DE LURDES COELHO MORAIS	23/10/2006	F36	TO	1	Nº	Nome	Dt. Nasc	Classe	Clube	Raia
A. DE PESO - F37 - FEMININO - 16:00 (1307) - SUB18						197	CIBELE SANTANA DIAS	05/03/2006	T20	MS	3
Nº	Nome	Dt. Nasc	Classe	Clube	Raia	274	JULIANA DOS SANTOS SOUSA GOMES SILVA	04/05/2007	T20	PI	4
158	NAYANA GUALBERTO DE FREITAS	18/09/2006	F37	MG	1	296	SARAH EMELY DA SILVA SERRA	04/08/2007	T20	RO	5
293	REBECA NUNES DA SILVA	30/11/2006	F37	RO	2	400M - T36 - FEMININO - 16:24 (964) - SUB18					
263	VITÓRIA CRISTINA JORGE GONÇALVES	21/07/2006	F37	MT	3	Nº	Nome	Dt. Nasc	Classe	Clube	Raia
281	JACIARA REBECA MENDES DA SILVA	10/05/2007	F37	RO	4	337	MARIA DE LURDES COELHO MORAIS	23/10/2006	T36	TO	5
A. DE PESO - F38 - FEMININO - 16:00 (1308) - SUB18						400M - T37 - FEMININO - 16:24 (965) - SUB18					
Nº	Nome	Dt. Nasc	Classe	Clube	Raia	Nº	Nome	Dt. Nasc	Classe	Clube	Raia
346	VITORIA BRITO DE LIRA	21/07/2006	F38	TO	1	125	JENNIFER KAMILLY DE ALMEIDA REVOREDO	22/11/2007	T37	MG	4
A. DE PESO - F40 - FEMININO - 16:00 (1309) - SUB18						400M - SÉRIE 2 - T20 - FEMININO - 16:34 (962) - SUB18					
Nº	Nome	Dt. Nasc	Classe	Clube	Raia	Nº	Nome	Dt. Nasc	Classe	Clube	Raia
94	SAMIRAWIMARA SANTOS FRAZÃO SILVA	20/05/2006	F40	GO	1	244	ALANA RAFAELA NUNES DA SILVA	12/07/2006	T20	MT	1
L. DE PELOTA - F33 - FEMININO - 16:00 (1943) - SUB14						55	VICTORIA KATHLEEN MACEDO MARTINS	11/11/2006	T20	DF	2
Nº	Nome	Dt. Nasc	Classe	Clube	Raia	98	ANA CLARA APARECIDA DE OLIVEIRA	12/10/2006	T20	MG	3
305	KAMILA EVILY BRITO DA SILVA	26/11/2010	F33	RR	1	345	VITÓRIA ARAÚJO SANTOS	15/11/2006	T20	TO	4



PARALIMPÍADAS ESCOLARES REGIONAL  
CTPB

ATLETISMO  
31 de Ago de 2023 01:23

186	ANA BEATRIZ MAGALHÃES DIAS	02/10/2006	T20	MS	5
30	HELLEN DE SANTANA PRADO	18/01/2007	T20	BA	6
106	DALILA NICÁCIO DA SILVA	15/02/2007	T20	MG	7
107	DAVI FILEMON DA SILVA SANTOS	25/08/2006	T20	MG	8

---

400M - T54 - FEMININO - 16:44 (971) - SUB18

Nº	Nome	Dt. Nasc	Classe	Clube	Raia
229	MAISA FERREIRA DOS SANTOS	20/09/2006	T54	MS	5





## ANEXO 2





# Balizamento

## PARALIMPÍADAS ESCOLARES REGIONAL BRASÍLIA 2023

29/08 a 02/09/2023 (50 METROS, 8 RAIAS)  
CLUBE DO EXÉRCITO - SMU - BRASÍLIA/DF

CPB Piscina 1.73 - Desenvolvimento SWIM.COM.BR

### 1ª PROVA - 200 LIVRE FEM S1-S14 E DOWN CATEGORIA B - FINAL DIRETA (31/08/2023)

RAIA ATLETA	NASC	CLASSE EXCEÇÕES	EQUIPE	PAÍS	TEMPO
1ª SÉRIE ----- HORÁRIO PREVISTO PARA INÍCIO: 09:00					
6 MARIA FLÁVIA FERNANDES SILVA	2008	S5 A,12	TO		S/T

### 2ª PROVA - 200 LIVRE MASC S1-S14 E DOWN CATEGORIA B - FINAL DIRETA (31/08/2023)

RAIA ATLETA	NASC	CLASSE EXCEÇÕES	EQUIPE	PAÍS	TEMPO
1ª SÉRIE ----- HORÁRIO PREVISTO PARA INÍCIO: 09:00					
3 MATEUS MAIA BATISTOTI OKUMOTO	2008	S14	MS		S/T
4 ORLANDO GONZAGA DE LIMA	2008	S3 A,12	RO		S/T
5 ENZO PIRES DE OLIVEIRA PESSO ROMEIRO	2008	S14	MG		S/T

### 4ª PROVA - 200 LIVRE MASC S1-S14 E DOWN CATEGORIA C - FINAL DIRETA (31/08/2023)

RAIA ATLETA	NASC	CLASSE EXCEÇÕES	EQUIPE	PAÍS	TEMPO
1ª SÉRIE ----- HORÁRIO PREVISTO PARA INÍCIO: 09:09					
2 LUCAS VINICIUS MONTEIRO PERES	2007	S5 A,12	RR		S/T
3 CLAUDIO NICOLAS ANTERO DE LUNA	2006	S14	MS		3:37.92
4 GABRIEL CHRISTIAN GUIMARÃES BRASIL	2007	S14	MG		2:43.14
5 LUCAS EDUARDO SILVA	2007	S14	MG		2:48.61
6 NIRONDES AGUIAR LINO	2006	S4 A,3,5	GO		S/T
7 ARTHUR XAVIER RIBEIRO	2007	S14	MG		S/T

### 5ª PROVA - 50 LIVRE FEM S1-S14 E DOWN CATEGORIA A - FINAL DIRETA (31/08/2023)

RAIA ATLETA	NASC	CLASSE EXCEÇÕES	EQUIPE	PAÍS	TEMPO
1ª SÉRIE ----- HORÁRIO PREVISTO PARA INÍCIO: 09:16					
2 MARIA CECILIA FERNANDES OLIVEIRA	2010	S14	MG		S/T
3 NIKOLLE ALBANO MEIRELES	2011	S14	DF		S/T
4 ISABELLA PEREIRA DOS SANTOS	2010	S10 1,3,5	GO		S/T
5 HADASSA COUTINHO FACCIOCHI	2012	S10 3,5	MS		S/T
6 THALIA CRYSTINA LIMA DA SILVA	2011	S14	DF		S/T
7 MARIA EDUARDA AGUSTINHO DA SILVA	2010	S14	MT		S/T
2ª SÉRIE ----- HORÁRIO PREVISTO PARA INÍCIO: 09:19					
1 YASMIM VICTORIA APARECIDA CARVALHO	2010	S9 3,5	MG		S/T
2 EMYLLY VITORIA LOPES AGUIAR AGUIAR	2012	S9 9	GO		S/T
3 MANUELA CAMPOS ZANATELI SOUZA	2012	S9 1,5	AC		S/T
4 EMANUELLA ARAUJO CAFARO	2010	S9 1,3,5	MG		34.65
5 DANIELA DE SOUZA RODRIGUES	2010	S7 12,+A	DF		S/T
6 FERNANDA VITORIA PALHETA ABINEÃ DA SILVA	2010	S9	AM		S/T
7 ANNA GABRIELLE SILVA SOARES	2012	S9 3,5	MG		S/T
8 MARIANA VITÓRIA RODRIGUES GIL	2011	S9 1,3,5	MS		S/T

### 6ª PROVA - 50 LIVRE MASC S1-S14 E DOWN CATEGORIA A - FINAL DIRETA (31/08/2023)

RAIA ATLETA	NASC	CLASSE EXCEÇÕES	EQUIPE	PAÍS	TEMPO
-------------	------	-----------------	--------	------	-------



# Balizamento

## PARALIMPIADAS ESCOLARES REGIONAL BRASÍLIA 2023

29/08 a 02/09/2023 (50 METROS, 8 RAIAS)  
CLUBE DO EXÉRCITO - SMU - BRASÍLIA/DF

CPB Piscina 1.73 - Desenvolvimento SWIM.COM.BR

1ª SÉRIE ----- HORÁRIO PREVISTO PARA INÍCIO: 09:22						
3	RYAN ALVES GONÇALVES	2010	S14		MG	S/T
4	DAVI ROBERTO SILVA SOARES	2011	S11	B,T	GO	S/T
5	JOÃO LUCAS PEREIRA ANACLETO	2011	S14		MG	S/T
2ª SÉRIE ----- HORÁRIO PREVISTO PARA INÍCIO: 09:25						
1	JOSÉ KAUER RAMOS SANTOS	2010	S10	5	DF	S/T
2	ADRYAN EDUARDO DOS SANTOS SILVA	2011	S9	A,5	DF	S/T
3	MIGUEL ANTONIO DE MELLO MOURA	2010	S8	5,Y	MG	S/T
4	MATEUS CAETANO DE FREITAS CUNHA	2010	S7	3,5,12,+	MG	S/T
5	YURI EMANUEL DA COSTA GADELHA	2012	S7	A	MG	S/T
6	GUSTAVO PINHEIRO RODRIGUES DA CUNHA	2010	S8	12,+A	MS	S/T
7	ERIK VITOR VIEIRA DOS SANTOS	2010	S9	1,5	GO	S/T
8	LUIZ FERNANDO DOS SANTOS TEIXEIRA	2010	S10	5	DF	S/T
3ª SÉRIE ----- HORÁRIO PREVISTO PARA INÍCIO: 09:29						
1	VICTOR HUGO DA SILVA VILAR	2010	S6	A,12,+	DF	S/T
2	DAVY ANGELO DA COSTA GADELHA	2012	S5	12,+A	MG	S/T
3	DAVY DOS SANTOS ARRUDA	2011	S4	A	MT	S/T
4	RENAN TEIXEIRA PIMENTA	2010	S14		DF	50.05
5	PEDRO AUGUSTO ALMEIDA BRAGA FRANÇA	2006	S4	3,12,A	GO	S/T
6	YAN MILHOMES PORTO	2010	S5	A,12	DF	S/T
7	MAXIMUS EDUARDO SEPP BUENO	2012	S5	A,12	MS	S/T
8	CARLOS MIGUEL SOUZA NOGUEIRA	2010	S6	0	RO	S/T

### 7ª PROVA - 50 LIVRE FEM S1-S13 CATEGORIA B - FINAL DIRETA (31/08/2023)

RAIA	ATLETA	NASC	CLASSE	EXCEÇÕES	EQUIPE	PAÍS	TEMPO
1ª SÉRIE ----- HORÁRIO PREVISTO PARA INÍCIO: 09:34							
3	NATHÁLIA MARIA DE ALMEIDA ARRUDA	2008	S13		MT		S/T
4	KATHLYN VITÓRIA ALVES SOARES	2009	S9	1,3,5	MG		S/T
5	IANDRA DOS REIS RIBEIRO	2008	S11	B,T	AC		S/T
2ª SÉRIE ----- HORÁRIO PREVISTO PARA INÍCIO: 09:38							
1	ANNY LUIZA ROCHA MONTEIRO	2009	S7	A,5	DF		S/T
2	MARIA FLÁVIA FERNANDES SILVA	2008	S5	A,12	TO		1:26.44
3	ANA CLARA DE OLIVEIRA LINHARES	2009	S7	A,12	RR		53.59
4	GABRIELLY VITORIA FERNANDES SILVA	2008	S8	12,+	GO		43.25
5	MARIA EDUARDA ALVES SOBRINHO MENDONÇA	2008	S9	12,+	MG		53.37
6	MARIA VALENTINA BONIFACINO FERREIRA ROCHA	2009	S6	A,1,4	MG		1:12.59
7	MARIA CLARA DE SOUZA DUARTE	2008	S7	3,5,12,+	MS		2:08.63
8	MARIA CLARA FERRAZ FERREIRA	2008	S7	12,+A	MG		S/T

### 8ª PROVA - 50 LIVRE MASC S1-S13 CATEGORIA B - FINAL DIRETA (31/08/2023)

RAIA	ATLETA	NASC	CLASSE	EXCEÇÕES	EQUIPE	PAÍS	TEMPO
1ª SÉRIE ----- HORÁRIO PREVISTO PARA INÍCIO: 09:41							



# Balizamento

## PARALÍMPADAS ESCOLARES REGIONAL BRASÍLIA 2023

29/08 a 02/09/2023 (50 METROS, 8 RAIAS)  
CLUBE DO EXÉRCITO - SMU - BRASÍLIA/DF

CPB Piscina 1.73 - Desenvolvimento SWIM.COM.BR

2	<b>SAMUEL FELIX BRASIL LIMA FELIX</b>	2009	S10	3,5	AM	S/T
4	<b>ERICK GUSTAVO MENDES</b>	2009	S8	1,2,4	DF	S/T
5	<b>FABRÍCIO MERENCIO DA SILVA ALVES</b>	2009	S8	0	GO	S/T
6	<b>JOÃO EMANUEL DA SILVA ROCHA</b>	2009	S9	8	DF	S/T
7	<b>ILDO ANTONIO DO NASCIMENTO SILVA</b>	2008	S10	0	GO	S/T
2ª SÉRIE -----						<b>HORÁRIO PREVISTO PARA INÍCIO: 09:45</b>
1	<b>BRUNO GABRIEL COELHO DAMASCENO</b>	2009	S6	A,12	TO	S/T
2	<b>RAFAEL BLAN FERNANDES</b>	2008	S7	12,+ ,A	MS	1:19.98
3	<b>JOÃO VICTOR DE FREITAS BARONI</b>	2008	S6	1,4	MG	1:06.51
4	<b>PEDRO DAMASCENO DE MACEDO</b>	2008	S11	T,B	DF	47.15
5	<b>RAFAEL CESAR OLIVEIRA SOARES</b>	2009	S7	A,5	MG	47.22
6	<b>LUCAS JUNQUEIRA SOUZA</b>	2008	S6	A,12,+	MG	1:19.26
7	<b>ORLANDO GONZAGA DE LIMA</b>	2008	S3	A,12	RO	S/T
8	<b>RIKLEY SAMPAIO BEZERRA</b>	2009	S8	5	AC	S/T

### 9ª PROVA - 50 LIVRE FEM S1-S13 CATEGORIA C - FINAL DIRETA (31/08/2023)

RAIA ATLETA	NASC	CLASSE	EXCEÇÕES	EQUIPE	PAÍS	TEMPO
1ª SÉRIE -----						<b>HORÁRIO PREVISTO PARA INÍCIO: 09:49</b>
2	<b>MARIA CLARA QUEIRÓZ PEREIRA</b>	2007	S8	3,5,12,+	RO	S/T
3	<b>JULIA DARLETE MOREIRA DOS SANTOS</b>	2006	S5	A,12	GO	S/T
4	<b>BARBARA BRITTO CRUZ</b>	2007	S9	9	BA	33.77
5	<b>ALINE NASCIMENTO HAENISCH</b>	2007	S12		MT	53.99
6	<b>LUCIANNA LUNDGREN PASTRANA</b>	2007	S6	3,5,12,A	AC	S/T
7	<b>MARIA CLARA DE SOUZA ANDRADE</b>	2007	S9	3,5	RR	S/T

### 10ª PROVA - 50 LIVRE MASC S1-S13 CATEGORIA C - FINAL DIRETA (31/08/2023)

RAIA ATLETA	NASC	CLASSE	EXCEÇÕES	EQUIPE	PAÍS	TEMPO
1ª SÉRIE -----						<b>HORÁRIO PREVISTO PARA INÍCIO: 09:52</b>
3	<b>MARCIEL RODRIGUES SANTANA</b>	2006	S10	9	GO	S/T
4	<b>FRANCISCO EMANUAL TOLEDO VERGÍNIO</b>	2007	S5	3,12,A	GO	S/T
5	<b>ARTHUR DE MORAES NORA</b>	2006	S7	A,12,+	DF	S/T
6	<b>PEDRO OTÁVIO LACERDA OLIVEIRA</b>	2007	S8	A	RO	S/T
2ª SÉRIE -----						<b>HORÁRIO PREVISTO PARA INÍCIO: 09:56</b>
1	<b>LUCAS VINICIUS MONTEIRO PERES</b>	2007	S5	A,12	RR	1:34.72
2	<b>FILIFE EDUARDO PEREIRA AGUIAR</b>	2007	S8	12,+	DF	49.42
3	<b>GABRIEL ZAFRA LIMA</b>	2006	S7	A,12,+	DF	36.54
4	<b>MARCELO GABRIEL VIEIRA DO NASCIMENTO GOMES</b>	2006	S8	1,3,5	MG	31.92
5	<b>DANYLLO SOARES BARBOSA</b>	2007	S10	3,5	GO	35.70
6	<b>ALAN WALISSON AGUIAR PEREIRA</b>	2006	S6	Y,A,7	GO	44.62
7	<b>NIRONDES AGUIAR LINO</b>	2006	S4	A,3,5	GO	58.40
8	<b>MARCELO HENRIQUE REBELO COSTA REBELO</b>	2007	S5	A,12	AM	S/T

### 15ª PROVA - 100 LIVRE FEM S1-S14 E DOWN CATEGORIA A - FINAL DIRETA (31/08/2023)



# Balizamento

## PARALIMPÍADAS ESCOLARES REGIONAL BRASÍLIA 2023

29/08 a 02/09/2023 (50 METROS, 8 RAIAS)  
CLUBE DO EXÉRCITO - SMU - BRASÍLIA/DF

CPB Piscina 1.73 - Desenvolvimento SWIM.COM.BR

RAIA ATLETA	NASC	CLASSE EXCEÇÕES	EQUIPE	PAÍS	TEMPO
1ª SÉRIE ----- HORÁRIO PREVISTO PARA INÍCIO: 14:30					
3 MARIA EDUARDA AGUSTINHO DA SILVA	2010	S14	MT		S/T
4 THALIA CRYSTINA LIMA DA SILVA	2011	S14	DF		S/T
5 MARIA CECILIA FERNANDES OLIVEIRA	2010	S14	MG		S/T
2ª SÉRIE ----- HORÁRIO PREVISTO PARA INÍCIO: 14:34					
2 HADASSA COUTINHO FACCIACHI	2012	S10 3,5	MS		S/T
3 FERNANDA VITORIA PALHETA ABINEÁ DA SILVA	2010	S9	AM		S/T
4 EMANUELLA ARAUJO CAFARO	2010	S9 1,3,5	MG		1:16.13
5 MANUELA CAMPOS ZANATELI SOUZA	2012	S9 1,5	AC		S/T
6 MARIANA VITÓRIA RODRIGUES GIL	2011	S9 1,3,5	MS		S/T
7 NIKOLLE ALBANO MEIRELES	2011	S14	DF		S/T

### 16ª PROVA - 100 LIVRE MASC S1-S14 E DOWN CATEGORIA A - FINAL DIRETA (31/08/2023)

RAIA ATLETA	NASC	CLASSE EXCEÇÕES	EQUIPE	PAÍS	TEMPO
1ª SÉRIE ----- HORÁRIO PREVISTO PARA INÍCIO: 14:38					
2 ADRYAN EDUARDO DOS SANTOS SILVA	2011	S9 A,5	DF		S/T
3 MATEUS CAETANO DE FREITAS CUNHA	2010	S7 3,5,12,+	MG		S/T
4 RENAN TEIXEIRA PIMENTA	2010	S14	DF		1:59.96
5 CARLOS MIGUEL SOUZA NOGUEIRA	2010	S6 0	RO		S/T
6 GUSTAVO PINHEIRO RODRIGUES DA CUNHA	2010	S8 12,+A	MS		S/T
7 LUIZ FERNANDO DOS SANTOS TEIXEIRA	2010	S10 5	DF		S/T

### 17ª PROVA - 100 LIVRE FEM S1-S14 E DOWN CATEGORIA B - FINAL DIRETA (31/08/2023)

RAIA ATLETA	NASC	CLASSE EXCEÇÕES	EQUIPE	PAÍS	TEMPO
1ª SÉRIE ----- HORÁRIO PREVISTO PARA INÍCIO: 14:43					
3 APARECIDA EDUARDO SILVA	2009	S14	MG		S/T
4 KATHLYN VITÓRIA ALVES SOARES	2009	S9 1,3,5	MG		S/T
5 NATHÁLIA MARIA DE ALMEIDA ARRUDA	2008	S13	MT		S/T
2ª SÉRIE ----- HORÁRIO PREVISTO PARA INÍCIO: 14:47					
2 MARIA CLARA DE SOUZA DUARTE	2008	S7 3,5,12,+	MS		4:36.93
3 MARIA EDUARDA ALVES SOBRINHO MENDONÇA	2008	S9 12,+	MG		2:04.17
4 GABRIELLY VITORIA FERNANDES SILVA	2008	S8 12,+	GO		1:42.97
5 ANA CLARA DE OLIVEIRA LINHARES	2009	S7 A,12	RR		1:59.41
6 MARIA VALENTINA BONIFACINO FERREIRA ROCHA	2009	S6 A,1,4	MG		2:46.43
7 MARIA FLÁVIA FERNANDES SILVA	2008	S5 A,12	TO		S/T

### 18ª PROVA - 100 LIVRE MASC S1-S14 E DOWN CATEGORIA B - FINAL DIRETA (31/08/2023)

RAIA ATLETA	NASC	CLASSE EXCEÇÕES	EQUIPE	PAÍS	TEMPO
1ª SÉRIE ----- HORÁRIO PREVISTO PARA INÍCIO: 14:51					
3 ENZO PIRES DE OLIVEIRA PESSO ROMEIRO	2008	S14	MG		S/T
4 VITOR HUGO SOARES	2009	S14	DF		S/T
5 GABRIEL ARCANJO CONCEIÇÃO DA SILVA	2008	S14	GO		S/T



# Balizamento

## PARALIMPIADAS ESCOLARES REGIONAL BRASÍLIA 2023

29/08 a 02/09/2023 (50 METROS, 8 RAIAS)  
CLUBE DO EXÉRCITO - SMU - BRASÍLIA/DF

CPB Piscina 1.73 - Desenvolvimento SWIM.COM.BR

2ª SÉRIE ----- HORÁRIO PREVISTO PARA INÍCIO: 14:55

2	<b>SAMUEL FELIX BRASIL LIMA FELIX</b>	2009	S10	3,5	AM	S/T
4	<b>BRUNO GABRIEL COELHO DAMASCENO</b>	2009	S6	A,12	TO	S/T
5	<b>ERICK GUSTAVO MENDES</b>	2009	S8	1,2,4	DF	S/T
6	<b>YANN DA SILVA AGUIAR</b>	2008	S8	12,+,A	RO	S/T
6	<b>YANN DA SILVA AGUIAR</b>	2008	S8	12,+,A	RO	S/T
7	<b>ILDO ANTONIO DO NASCIMENTO SILVA</b>	2008	S10	0	GO	S/T

3ª SÉRIE ----- HORÁRIO PREVISTO PARA INÍCIO: 14:59

1	<b>ORLANDO GONZAGA DE LIMA</b>	2008	S3	A,12	RO	S/T
2	<b>RAFAEL BLAN FERNANDES</b>	2008	S7	12,+,A	MS	2:30.96
3	<b>RAFAEL CESAR OLIVEIRA SOARES</b>	2009	S7	A,5	MG	1:50.95
4	<b>KEVIN ROCHA VERISSIMO</b>	2008	S14		DF	1:12.78
5	<b>PEDRO DAMASCENO DE MACEDO</b>	2008	S11	T,B	DF	1:49.82
6	<b>MATEUS MAIA BATISTOTI OKUMOTO</b>	2008	S14		MS	2:17.92
7	<b>LUCAS JUNQUEIRA SOUZA</b>	2008	S6	A,12,+	MG	2:58.94
8	<b>JOÃO VICTOR DE FREITAS BARONI</b>	2008	S6	1,4	MG	S/T

### 19ª PROVA - 100 LIVRE FEM S1-S14 E DOWN CATEGORIA C - FINAL DIRETA (31/08/2023)

RAIA	ATLETA	NASC	CLASSE	EXCEÇÕES	EQUIPE	PAÍS	TEMPO
1ª SÉRIE -----	HORÁRIO PREVISTO PARA INÍCIO: 15:04						
2	<b>MARIA CLARA QUEIRÓZ PEREIRA</b>	2007	S8	3,5,12,+	RO	S/T	
3	<b>JULIA DARLETE MOREIRA DOS SANTOS</b>	2006	S5	A,12	GO	S/T	
4	<b>BARBARA BRITTO CRUZ</b>	2007	S9	9	BA	1:14.49	
5	<b>ALINE NASCIMENTO HAENISCH</b>	2007	S12		MT	1:48.07	
6	<b>LUCIANNA LUNDGREN PASTRANA</b>	2007	S6	3,5,12,A	AC	S/T	
7	<b>MARIA CLARA DE SOUZA ANDRADE</b>	2007	S9	3,5	RR	S/T	

### 20ª PROVA - 100 LIVRE MASC S1-S14 E DOWN CATEGORIA C - FINAL DIRETA (31/08/2023)

RAIA	ATLETA	NASC	CLASSE	EXCEÇÕES	EQUIPE	PAÍS	TEMPO
1ª SÉRIE -----	HORÁRIO PREVISTO PARA INÍCIO: 15:08						
1	<b>ARTHUR XAVIER RIBEIRO</b>	2007	S14		MG	S/T	
2	<b>ARTHUR DE MORAES NORA</b>	2006	S7	A,12,+	DF	S/T	
3	<b>MARCELO HENRIQUE REBELO COSTA REBELO</b>	2007	S5	A,12	AM	S/T	
4	<b>NIRONDES AGUIAR LINO</b>	2006	S4	A,3,5	GO	2:11.99	
5	<b>LUCAS VINICIUS MONTEIRO PERES</b>	2007	S5	A,12	RR	3:29.44	
6	<b>FRANCISCO EMANUAL TOLEDO VERGÍNIO</b>	2007	S5	3,12,A	GO	S/T	
7	<b>MARCIEL RODRIGUES SANTANA</b>	2006	S10	9	GO	S/T	
8	<b>PEDRO OTÁVIO LACERDA OLIVEIRA</b>	2007	S8	A	RO	S/T	
2ª SÉRIE -----	HORÁRIO PREVISTO PARA INÍCIO: 15:14						
1	<b>JONES OCTÁVIO SILVA DE CASTRO</b>	2006	S14		DF	1:32.57	
2	<b>GABRIEL ZAFRA LIMA</b>	2006	S7	A,12,+	DF	1:18.72	
3	<b>CLAUDIO NICOLAS ANTERO DE LUNA</b>	2006	S14		MS	1:13.06	
4	<b>LUCAS EDUARDO SILVA</b>	2007	S14		MG	1:07.82	
5	<b>GABRIEL CHRISTIAN GUIMARÃES BRASIL</b>	2007	S14		MG	1:10.68	



# Balizamento

## PARALIMPÍADAS ESCOLARES REGIONAL BRASÍLIA 2023

29/08 a 02/09/2023 (50 METROS, 8 RAIAS)  
CLUBE DO EXÉRCITO - SMU - BRASÍLIA/DF

CPB Piscina 1.73 - Desenvolvimento SWIM.COM.BR

6	<b>MARCELO GABRIEL VIEIRA DO NASCIMENTO GOMES</b>	2006	S8	1,3,5	MG	1:14.58
7	<b>DANYLLO SOARES BARBOSA</b>	2007	S10	3,5	GO	1:23.07
8	<b>FILIFE EDUARDO PEREIRA AGUIAR</b>	2007	S8	12,+	DF	1:51.32

### 21ª PROVA - 50 BORBOLETA FEM S1-S14 E DOWN CATEGORIA A - FINAL DIRETA (31/08/2023)

RAIA ATLETA	NASC	CLASSE EXCEÇÕES	EQUIPE	PAÍS	TEMPO
1ª SÉRIE ----- HORÁRIO PREVISTO PARA INÍCIO: 15:19					
4	<b>ANNA GABRIELLE SILVA SOARES</b>	2012	S9 3,5	MG	S/T
5	<b>MARIA CECILIA FERNANDES OLIVEIRA</b>	2010	S14	MG	S/T

### 22ª PROVA - 50 BORBOLETA MASC S1-S14 E DOWN CATEGORIA A - FINAL DIRETA (31/08/2023)

RAIA ATLETA	NASC	CLASSE EXCEÇÕES	EQUIPE	PAÍS	TEMPO
1ª SÉRIE ----- HORÁRIO PREVISTO PARA INÍCIO: 15:22					
3	<b>RYAN ALVES GONÇALVES</b>	2010	S14	MG	S/T
4	<b>GUSTAVO PINHEIRO RODRIGUES DA CUNHA</b>	2010	S8 12,+,A	MS	S/T
5	<b>JOÃO LUCAS PEREIRA ANACLETO</b>	2011	S14	MG	S/T

### 23ª PROVA - 50 BORBOLETA FEM S1-S7 CATEGORIA B - FINAL DIRETA (31/08/2023)

RAIA ATLETA	NASC	CLASSE EXCEÇÕES	EQUIPE	PAÍS	TEMPO
1ª SÉRIE ----- HORÁRIO PREVISTO PARA INÍCIO: 15:25					
3	<b>MARIA CLARA FERRAZ FERREIRA</b>	2008	S7 12,+,A	MG	S/T
4	<b>ANA CLARA DE OLIVEIRA LINHARES</b>	2009	S7 A,12	RR	1:11.93
5	<b>MARIA VALENTINA BONIFACINO FERREIRA ROCHA</b>	2009	S6 A,1,4	MG	S/T

### 26ª PROVA - 50 BORBOLETA MASC S1-S7 CATEGORIA C - FINAL DIRETA (31/08/2023)

RAIA ATLETA	NASC	CLASSE EXCEÇÕES	EQUIPE	PAÍS	TEMPO
1ª SÉRIE ----- HORÁRIO PREVISTO PARA INÍCIO: 15:28					
3	<b>LUCAS VINICIUS MONTEIRO PERES</b>	2007	S5 A,12	RR	S/T
4	<b>ALAN WALISSON AGUIAR PEREIRA</b>	2006	S6 Y,A,7	GO	43.27
5	<b>GABRIEL ZAFRA LIMA</b>	2006	S7 A,12,+	DF	46.29

### 28ª PROVA - 100 BORBOLETA MASC S8-S14 E DOWN CATEGORIA B - FINAL DIRETA (31/08/2023)

RAIA ATLETA	NASC	CLASSE EXCEÇÕES	EQUIPE	PAÍS	TEMPO
1ª SÉRIE ----- HORÁRIO PREVISTO PARA INÍCIO: 15:31					
3	<b>KEVIN ROCHA VERISSIMO</b>	2008	S14	DF	S/T

### 30ª PROVA - 100 BORBOLETA MASC S8-S14 E DOWN CATEGORIA C - FINAL DIRETA (31/08/2023)

RAIA ATLETA	NASC	CLASSE EXCEÇÕES	EQUIPE	PAÍS	TEMPO
-------------	------	-----------------	--------	------	-------



# Balizamento

## PARALIMPIADAS ESCOLARES REGIONAL BRASÍLIA 2023

29/08 a 02/09/2023 (50 METROS, 8 RAIAS)  
CLUBE DO EXÉRCITO - SMU - BRASÍLIA/DF

CPB Piscina 1.73 - Desenvolvimento SWIM.COM.BR

1ª SÉRIE	-----					HORÁRIO PREVISTO PARA INÍCIO: 15:31
4	<b>MARCELO GABRIEL VIEIRA DO NASCIMENTO GOMES</b>	2006	S8	1,3,5	MG	1:19.10
5	<b>ARTHUR XAVIER RIBEIRO</b>	2007	S14		MG	S/T